ÇARŞAMBA
20 MAYIS 1931
6 ncı sene, No 1892
NUŞHASI 5 KURUŞTUR

Milliyet

Başmuharriri: Siirt Mebusu MAHMUT

BUGÜN

2 nci sahifede:
1— İstanbulun ilk günleri.
2— Son ve harici haberler
3 üncü sahifede:
1— Her dairede bir değişiklik var.
2— Adliyede dün müddei umumisiz bir ceza davası görüldü.
3— Adalar ve Anadolu sahili beş senede ışıyacak.
4 üncü sahifede:
1— Felek, 2- Memleket işleri 3- Mizah, 4- Hikâye
5 inci sahifede:
1— Çocuk, 2— kadın,

931 Bütçesi 189 milyon lira..

İki İçtima ve Bir İhtilâf

Cenevre bu hafta iki mühim beynelmilel içtimaa sahne oluyor: Bu içtimaların birncisi, 15 mayısta toplanan Avrupa birliğini tetkik komisyonunun içtimaıdır. İkincisi de pazartesi günü Cemiyeti Akvam meclisinin 63 üncü devresinin başlangıcıdır. Telgraf haberlerinden anlaşılıyor ki, ruznameler her ne olursa olsun, her iki içtimam da müzakerelerine hâkim olan mesele Avusturya ile Almanya arasındaki gümrük ittihadı teşebbüsüdür.

Meselenin tarihi hatırlardadır: Geçen mart Avusturya ile Almanya, aralarında bir gümrük ittihadı yapmağa karar verdiklerini bildirmişlerdir. Avusturya ile Almanyanın siyasî birleşmesine mukaddime teşkil edeceğinden endişe eden Fransa ve Çekoslovakya, bu tasavvuru protesto etmişler ve Avrupada bir aralık harbi umumiden evvelki buhranlara benzeyen bir vaziyet hasıl olmuştu. Nihayet İngiliz Hariciye Nazırının teklifile, ittihat meselesi Cemiyeti Akvam meclisine havale edilmişti.

İşte gerek ruznamesinde olmayan Avrupa birliği tetkik komisyonunu ve ruznamesinin başlıca mevzuunu teşkil eden Cemiyeti Akvam meclisini meşgul eden mesele budur. Avusturya - Almanya gümrük ittihadı meselesinin Cemiyeti Akvam meclisindeki müzakeresi tahmin edildiği kadar hararetli olmamıştır. Bu, kısmen meselenin az ehemmiyeti olmaktan ziyade çok nazik olmasından, kısmen de ihtilâf hakkında söylenebilecek her şeyin aylardan beri söylenmiş ve bu mesele hakkında takip edilecek hattı hareketin de evvelce kararlaştırılmış bulunmasından ileri geliyor.

Filhakika Avusturya - Almanya gümrük ittihadı meselesi, daha ziyade Paristeki Fransız parlâmentosunda, İngiliz avam kamarasında, Pragdaki Millet Meclisinde müzakereye zemin olmuş ve buralarda söylenen sözlere karşı Almanya ve Avusturya tarafından verilen cevaplarla münakaşa edilmiş bulunuyordu. Cemiyeti Akvam meclisinin tetkik edeceği mesele, ittihada mâni olduğu iddia edilen 1922 Cenevre protokolunun tefsiri olduğuna göre, bu hukukî mesele hakkında hüküm verirken, Lâhey mahkemesinin reyini alması tabii idi. Çünkü Lâhey mahkemesinin iki sıfatı vardır: Evvelâ beynelmilel ihtilâflar hakkında hüküm veren yüksek bir mahkemedir. Saniyen de Cemiyeti Akvam meclisinin istişarî bir hukuk encümenidir. İngiliz Hariciye Nazırı Mr. Henderson'un teklifile Lâhey mahkemesi meseleyi ikinci salâhiyetle yani hukuk encümeni sıfatile tetkik edecektir. Mevcut muahedeleri ve mukaveleleri tetkik ettikten sonra ittihada mâni kayıtlar olup olmadığı hakkında meclise mütaleasını beyan edecek ve meclis te nihaî kararı verecektir.

Binaenaleyh Avusturya - Alman ittihadının doğurduğu ihtilâf bütün hararetile devam ediyor demektir. Meselenin ilk merhalede had bir safhaya girmesine Cemiyeti Akvam meclisine havale suretile mumanaat edildiği gibi, şimdi de ayni mülâhaza ile ihtilâf Cemiyeti Akvamdan Lâhey mahkemesine intikal ettirilmiştir. Şu muhakkaktır ki, meseleyi gerek Cemiyeti Akvama, gerek Lâhey mahkemesine havale eden rical pek âlâ bilirler ki, bunlar meseleyi halletmeğe yardımdan ziyade kat'î hesap gününü tehir etmek için düşünülmüş tedbirlerdir.

Fransa ve Çekoslovakya bu ittihadın tahakkukuna mâni olmağa karar vermişlerdir. Fransada bu siyaseti şiddetle takip etmeyen hükûmete yer yoktur. Hariciye Nazırı Briand'ın son dakikada Reisicümhurluğu elinden kaçırmasına bir sebep te bu meselede Fransız efkârı umumiyesinin ısrarla talep ettiği şiddeti göstermemiş olmasıdır.

Diğer taraftan Almanyada yalnız bu gümrük ittihadını değil, daha bir çok şeyleri temin edemeyen hükûmete hayat hakkı verilemeyeceği aşikârdır. Almanlar, gümrük ittihadını istiyorlar, tamirat bedelini vermemek istiyorlar. Şark hudutlarını tadil ettirmek istiyorlar. Lehistan, şark hudutlarında tadilât yaptırmamak için Fransanın yardımı olsada olmasada harbe kadar gitmeğe karar vermiştir. Tamirat ve Avusturya - Alman ittihadı daha az müşkil bir mesele değildir.

Velhasıl Avrupa tedricen harpten evvelki manzarayı irae etmeğe başladı. Almanya - Avusturya gümrük ittihadı, halledilmek şöyle dursun, bundan sonra çıkacak daha derin ve daha şümullü ihtilâfların bir başlangıcı gibi görünüyor.

Ahmet ŞÜKRÜ

Kongre murahhasları Gazi Hazretlerini ziyarete ve çiftliği kezmeye geliyorlar

Kongrenin Büyük Gaziye verdiği mazbata

"O, var, Samsun iskelesine çıktığı gün gibi, Sivas kongresini açtığı gün gibi..,,

Azmin ve iraden nasıl her zaman bizimle ve bizimse sevgimiz ve saygımız ve kopmaz bağlılığımız her zaman senindir

ANKARA, 19 A.A. — C.H. Fırkası büyük kongresi kararına tevfikan tekmil murahhasların imzalarile Gazi Hazretlerine takdim edilen mazbatanın sureti şudur:

En Büyüğümüz;

Kongremizi açarken Türkün hafızasında azmin heykeli gibi dikili duran Sıvas kongresinin heybetli hatırasını andın iç ve dış düşmanlarımız elele üzerimize saldırıp zulmün ve hiyanetin süngüleri, millet derdile çarpan göğüslere nişan alırken mukaddes vatan çatısı, can kulağını tırmalıyan acı seslerle çatırdarken, etrafı saran karanlığı gözlerinin şimşeğile delerek yakın istikbalin büyük ışığını gördüğün günleri gözlerimizde tekrar canlandırdın. On iki yıllık zaman mesafesi içinde senin izinde koşanlara mahsus alışkanlıkla bir anda başlarımızla yol alarak bizi nereden alıp nereye getirdiğini heyecanla gördük.

Sen her kuvvet karşısında dik duran yüce başını büyük millet önünde aşk ve hürmetle eğerken hey'eti umumiyemizde temsil ettiğimiz milletin vefalı ve duygulu kalbi göğüslerimiz de minnet ve şükranla çarpıyordu. Her zaman olduğu gibi bugün de bize gösterdiğin yolda yürüdük. Vatanın dört bucağından gelerek milletin bağ ve engel tanımaz buyruğunu yürüttüğü şu yüksek çatı altında toplanan bizler vicdanlarımızdan başka hiç bir tesire uymadan vatan ve millet dertlerini tıpkı senin dilediğin gibi doğru

(Devamı 6 mcı sahifede)

Böyle bir şey yok!

Mülkiyenin ilgası ne düşünülmüştür, ne de bir şey vardır..

Mektep hakkında verilen malûmat ta yanlıştır. Talebe ve muallim adedi gösterildiği gibi değildir.

Mülkiye mektebi müdürü Hüseyin Şükrü Bey

ANKARA, 19 (Milliyet)— Mülkiye mektebinin lâğvına karar verildiği hakkında bazı İstanbul gazetelerinde çıkan neşriyat üzerine tahkikatta bulunmuş ve bunun gayri varit olduğunu bildirmiştim. Salâhiyettar mahafilin tekziplerine rağmen bir takım gazetelerin, hâlâ mektebin lâğvı düşünüldüğü ve bilâhare bundan vazgeçildiği hakkındaki neşriyatları, mânasız bir ısrar telâkki edilmektedir. Hele bu eski ilim ve irfan ocağının faydasız olduğunu iddia etmek gülünç olduğu söyleniyor.

İddia edildiği gibi, mektebin 100 talebesi ve 25 muallimi yoktur. Mektebin 140 talebesi vardır. Muallimleri de 15 ten fazla değildir. Mektepten her sene 30 talebe mezun oluyor. Ve başka mekteplerden çıkan-

(Devamı 6 mcı sahifede)

Bütçe ve Tasarruf

En son rakkam 189 milyon liradır

Şurayı Devlette de 15 kadar memur açıkta kalmaktadır

ANKARA, 19 (Telefon la) — 1931 Bütçesi 189 milyon lira üzerinden bağlanmıştır. Hey'eti vekile yarınki içtimamda vekâletlerin yeni bütçelerini tetkik edecek ve 931 bütçesinin bir an evvel meclise tebliği için faaliyet sarfedecektir.

Şurayı Devlet kadrosunu hazırlamıştır. Bu kaddoya göre 15 kadar memur açıkta kalmaktadır. Yeni kadroda münhal bulunan bir azalığın tahsisatı kaldırılmıştır. Deavi dairesinin tevsiinden de sarfı nazar olunmuştur.

Yunanlılarla maç

M. Kaçef yarın İstanbula geliyor

Türk - Yunan takımları arasındaki maçlara hakemlik edecek olan

M. Kaçef

Yunan takımile Cuma günü yapacağımız maçlarda hakemlik vazifesini görecek olan Mösyö "Kaçef,, yarın Sofyadan şehrimize gelecektir.

Mösyö Kaçef Bulgar spor teşkilâtı erkânındandır. Geçen sene Teşriniev velde Atinada yapılan birinci Balkan oyunlarında Bulgaristanı temsilen ve kafile şefi olarak bulunmuştu. Bu suretle Yunanistan spor teşkilâtı da kendisini tanımıştır.

Yunanlıların ısrarı ve muvafakatimizle bu defa yapılacak maçları idare etmek için kendisine müracaat etmiştik. Mumaileyh bu teklifi kabul etmiştir. Yarın saat 1 da konuvansiyonel ile şehrimize gelecek ve spor erkânı ve mümessilleri tarafından karşılanacaktır.

Trabzon belediye bütçesi

TRABZON, 19 (A.A) — Belediye bütçesi 146 bin lira olarak tespit edilmiştir.

Piyango
KUPONU
No. 12
Bu kuponu kesip saklayınız.
Piyango tafsilâtı 7 nci sahifemizdedir.

Türk Tarih cemiyeti

Hey'eti idare intihap edildi

Tevfik ve S. Rifat Beyler

ANKARA, 19 (Telefon) — Türk Ocakları kurultayı kararile teşkil edilmiş olan Türk tarih hey'eti Ocakların faaliyetlerine nihayet vermeleri dolayısile Türk tarih cemiyeti şekline inkılâp etmiştir.

Gazi Hz. bu cemiyetin hami reisliğini kabul etmişlerdir. Cemiyet Türk tarihinin ana hatları esasındaki tetkikatına devam etmektedir. Dört aya kadar kitap çıkacaktır. Kitap iki büyük ciltten ibarettir. Ayrıca tarih atlası da hazırlanmaktadır.

Vesikalar ve resimler de ayrıca bir cilt teşkil edecektir.

Cemiyet nizamnamesini ikmal ettiği gibi, hey'et idaresini de intihap etmiştir. Riyaseticümhur katibi umumîsi Tevfik B. in riyasete, Yusuf Akçora ve Samih Rifat B. ler ikinci reisliğe, Reşit Galip B. umumî kâtip ve mes'ul murahhaslığa, Hüseyin Cemil B. muhasip ve veznedarlığa intihap edilmişlerdir.

Bugün toplanıyor

Muhtelit mübadele komisyonunda umumî içtima..

Muhtelit mübadele komisyonu bu sabah saat onda hey'eti umumiye içtimaını aktedecektir.

Bu içtimada umumî reis M. Rivas tarafından hey'eti umumiyeye yeni Türk başmurahhası Şevki Bey takdim edilecektir.

Ruznamede ikinci madde olarak ta bürolardan çıkan işlere hey'eti umumiyenin ittılâ kesbetmesi vardır. Komisyonda halen büyük bir faaliyet vardır. Yeni itilâfname mucibince işlerin biran evvel bitirilmesine çalışılmaktadır.

Bursa Valisi ve Fethi Bey

Fatin Bey hakkında karar verildi

ANKARA, 19 (Telefon) — Bursa valisi Fatin B. hakkında Fethi B. meselesinden dolayı Şurayı Devlet mülkiye dairesi men'i muhakeme kararı vermiştir. Bu karar Şurayı Devlet hey'eti umumiyesinin tasvibine arzedilmiştir.

C. H. F. Kâtibi Umumiliği

ANKARA, 19 A.A. — C.H. Fırkası Kâtibi Umumîliğinden

C. H. Fırkası umumî kongresi tarafından intihap edilen yeni umumî hey'eti idare azasından Kütahya meb'usu Recep Bey yeni nizamnamenin hükmüne tevfikan Umumî Reislik tarafından Fırka Kâtibi Umumîliğine tayin olunmuştur.

Mesele mühim!

Bu işte âmil ancak cehalet mi olabilir?

Köprülüzade Fuat Bey, vaziyeti ancak bu şekilde ifade ediyor!

Tarihî vesikalar nasıl okka hesabına satıldı? Maliye vekâletinin emri var?

Fuat Bey

Sultan Ahmetteki hazinei evrakın satılması günün hâdisesi oldu ve bütün tarih ve ilim meraklılarını telâş ve asabiyete düşürdü. Defterdarlığın boş, lüzumsuz kâğıt diye sattığı bu evrak içinde bir çok tarihî vesikaların mevcut olduğu bir tesadüf neticesi anlaşılmıştır. Tarih encümeni reisi Köprülü zade Fuat B. bu hususta bir muharririmize demiştir ki:

— Satılan 200 balya evrak arasında çok kıymetli tarihî vesikalar olduğu muhakkaktır. Böyle bir şey satılırken sormak lâzımdı. Memleketin Darülfünunun, tarih encümeni, bu işle iştigal eden adamları var... Bu hâdise memleketin haysiyeti maneviyesi için en büyük bir cürümdür. Dünyada hiç bir milletin kendi tarihî vesaikini sattığı görülmemiştir. Ortada bir salâhiyeti tecavüz meselesi vardır. Bu satış ancak sevki cehaletle yapılmıştır. Maliye vekâletinin böyle bir emir vermiş olduğunu zannetmiyorum. Bu hareket gene aleyhimize propağanda vesilesi olacaktır. Bu kadar lâkaydi ile hareket edenleri hükûmet elbette tecziye edecektir. Ben, Darülfünun, tarih encümeni namına vaziyeti resmen maarif vekâletine bildireceğim. Bu vesikaların kıymeti ölçülemiyecek kadar büyüktür. Başka memleketlerde bir tanesine avuç dolusu para vererek alıyorlar, biz de satıyoruz. Frenkler bir satırının üzerinde aylarca tetkikat yapıyorlar. Eğer söylendiği gibi hakikaten bu evrak memleket haricine çıkmış ise derhal geri satın alınmalıdır. Bu vesaik Avrupa kütüphanelerine gidecek, belki senelerce sonra biz ayni kitaplarda tetkikat yapmak için binlerce para sarfedeceğiz."

Ağlanacak hale gülüyorlar!

Bir Alman seyyah kadının başından geçen maceranın hikâyesi..

Şehir Meclisi şehrin muhtelif mahallerine on tane mebal yaptırılmasını kabul etmişti.

Fakat bu hususta bütçede hiç bir fasıl ve tahsisat olmadığından bu sene bu inşaat yapılmıyacaktır.

Taksimde umumî hala da bu meydanın manzarasını bozduğundan kaldırılamasına karar verilmiştir. Bu suretle şehirde apteshane ihtiyacı daha ziyade artacaktır.

Geçen gün bu yüzden garip bir hâdise olmuştur. Şehrimize gelen Alman seyyahlarından bir kafile Ayasofyayı ziyaret etmişler ve bu esnada seyyahlardan bir madam yüz numaraya gitmek ihtiyacını duymuş, fakat o civarda umumî halâ olmadığından madam müşkül bir vaziyette kalmıştır. Seyyahlara refakat etmekte olan belediye seyyahin şubesi müdürü Ekrem B. vaziyeti kurtarmak için hemen madamı almış ve Ayasofyanın karşısındaki belediye sıhhiye müdüriyetine götürmüştür. Madam buradaki daire halâsında ihtiyacını defettikten sonra hayret içinde kalmış ve:

— Berlinde umumî halâlar bu kadar temiz ve muntazam değildir, diyerek derhal sıhhiye müdiriyetinin caddeden bir fotografisini almıştır.

Meğer seyyah madam sıhhiye müdiriyetini umumî halâ zannetmiş ve kendisine kimse de aksini söyliyememiştir.

Belki belediyeden fazla şikâyet ediliyor; yahutta her işin ön ve arkasında şehirlilerin karşısına mes'uliyet yükü omuzlarında olarak belediye çıkıyor. Fakat şu resme bakın ve şikâyette hakkımız var mı yok mu siz söyleyin?

İSTANBULUN İLK GÜNLERİ

No: 9 Yazan: M. Yavuz

Kostantin müteessirdi

Çünkü biz taahhüt ettiğimiz vergiyi iki senedir veremiyoruz

— "Bugün, Sarıca köyünü teftişe gitmiştim. Türklerden bir akıncı müfrezesi, atlarını sürerek köyün sokaklarını, çarşısını, evlerini taramağa koyuldu.. Mâni olmak istedim; bir hançer, beni ve maiyetimi yere düşürdü.. Köyü, gözümün önünde yağma ettiler.. İki saat zarfında köy, bir harabeye dönmüştü... Köylüler, birer birer evlerini ve mallarını yüz üstü bırakarak şehre iniyorlar. Memleket, baştan başa elem ve mâtem içinde inlerken, siz, burada nasıl gülüp ve eğlenebiliyorsunuz, Haşmetpenah?,,

Bu son cümle bütün davetlileri sinirlendirmişti. Kostantin hâdiseden çok müteessirdi. Nikolaya hitaben:

— Türklerin hakkı var.. Çünkü biz o havalideki köyler namına taahhüt ettiğimiz vergiyi iki seneden beri veremiyoruz!

— Emrediniz padişahım! Her hizmetinize amadeyim...

Fâtih kaşlarını çattı:

— Saraydaki prensesler son günlerde fazla dedikodu yapmağa başladılar. Seni onların üzerine memur etmek istiyorum!

Klio, padişahtan, hiç te ümit etmediği böyle bir teklif karşısında,başını önüne eğerek sustu.

Padişaha ne cevap versindi?

Sarayda dedikodu yapan prenseslerin ve diğer Rum dilberlerinin hemen hepsi de Klio'nun tanıdığı ve çok sevdiği kadınlardı.

Rum dilberi düşünüyordu.

Sultan Mehmet:

— Ne duruyorsun, dedi, cevap versene...?

Klio, padişahın her teklif ettiği hizmeti görmeğe mecburdu.

Sarayda, bir çok entirikalar çeviren Klio, vaziyetini tehlikeye düşürmemek için, padişahın yüzüne bakmadan cevap verdi:

— Derhal emrinizi ifa edeceğim, şevketlim! Prenseslerden veya diğer Rum kızlarından süpheniz mi var?

— Evet.. Bilhassa prenses Eleni... Bu kadının Venediklilerle gizli muhaberesi olduğunu haber aldım. Acaba doğru mu?

— Şimdiye kadar hiç bir şey hissetmedim...

— Yanında Venediklilerden bahsetmiyorlar mı?

— Efendimizle sık sık görüştüğümü bildikleri için, benim yanımda gizli bir şey konuşmazlar.

— Emin misin?

Klio emniyetle başını salladı.

Sultan Mehmet, Prenses (Eleni) den şüphe ediyor, Venediklilere ihbaratta bulunduğu hakkındaki kanaati, hâdiselerin yardımile kuvvet buluyordu.

Fâtih, Klio'ya, daha ciddî ve mütehakkimane bir tavurla dedi ki:

— Bu gece Prenses Eleni'nin odasına gidip kendisile siyasî mevzular üzerinde konuşacaksın, anladın mı Fakat, dikkat et, bir şey sezdirmiyesin..! Eleni çok şeytan bir kadındır.

— Benden şüphelenirse..?

— Onda böyle bir şey uyandırmamak senin elindedir. Edirnede oynadığın siyasî oyunları ne çabuk unuttun?

Klio, sahhar gözlerini süzerek güldü:

— Edirnede yalnızdım, padişahım!

— Buraya gelince, kendinde bir değişiklik mi hissediyorsun

— Hayır... cariyeniz eski Klio'yum..

— Yoksa zekâna itimadın mı yok?

— Bilâkis... Fakat, Eleni, Bizans'ın en maruf zekâlarından biridir... Karşımda bir başka kadın olsaydı, hiç te endişe etmez, derhal mücadeleye girişirdim...

Sultan Mehmet, gözdesine yol gösterdi:

— Sana bir fikir vereyim, Klio! Onunla daima benim aleyhimde görüşmeğe başla.. ve kendisine, günün birinde saraydan firar etmenin mümkün olduğunu söyle!

— Fakat, bu teklifimin kuvveden f'ile çıkmasını isterse?..

— Söz verirsin.. firarını teshil edecek tedbirler ittihaz edilir... ve sen, onu, Venediğe gitmesi için teşvik edersin..! Eğer buradan kaçmak ve Venediğe gitmek isterse, sana, açıkça fikir ve arzularını söylemekten çekinmiyecektir.

Klio tereddüt etti:

— Firar etmek istemezse..?

— O vakit kiminle muhabere ettiğini ve bu muhabereyi İstanbul'da kimin temin eylediğini öğrenmeğe çalışırsın!

— Çok tehlikeli bir vazife... fakat muvaffak olmağa çalışacağım.

Fâtih, elleri arkasında, odanın içinde dolaşıyordu.

— Tehlikeli bir vazife mi, dedin, seni Eleni'den korkar gibi görüyorum... başka bir endişen varsa, çabuk, bana söyle?

— Prenses Eleni kendisini zehirlemeği düşünüyordu.. Benden şüphelenirse, ilk teşebbüs edeceği iş, zannederim, intihar etmek olacaktır!

Sultan Mehmet, genç kadının yanına oturdu:

— Venediklilere hafiyelik yaptığı haber verilen bir kadının kendini zehirlemeği düşünmesi çok şayanı hayrettir... Eleni kendisini öldürmek için kolaylıkla zehir bulabileceğini ümit ediyor mu?

(Bitmedi)

Mısır intihabatı

KAHIRE, 18 (A.A) — Bugün intihabat dolayısile Dakhalia eyaletinde kâin üç kasabada kargaşalıklar olmuştur. Halk polise hücum etmiş, polis ateş açmıştır. Halkten 6 kişinin öldüğü, bir çoğunun yaralandığı bir polis zabiti ile üç polis neferinin de yaralanmış olduğu resmen bildirilmektedir. Fakat gayri resmî malûmata nazaran ölenlerin miktarı dokuzdur. Başvekil Avni Sıtkı Paşa bu akşam gazetecilere beyanatta bulunarak, müntahiplerden yüzde 65 inin rey vermiş ve bu suretle yeni kanunu esasî lehine bir hüküm ita etmiş olduklarını söylemiştir. Bilmukabele Veft'çilerin lideri Nahas Paşa, ilân edilen intihabat netayicinin doğru olmadığını söylemekte ve Sıtkı Paşanın atideki neticelerle daha ziyade iftihar etmesi lâzım geleceğini müstehziyane beyan etmektedir. 100 ölü, 1500 yaralı, hapishaneler masumlarla dolu, şimendiferler, telgraf ve telefon hatlarında servisler inkıtaa uğramış, işler tamamile durmuş, Mısır matem içinde..

Mısırda yeni âsarı atika bulundu

KAHIRE, 18 A.A. — Eski mukaddes Hormopolin şehrinin kâin bulunduğu yerde Mısır Darülfünunları tarafından yapılan âsarı atika keşfiyatı meyanında Pluton'un Proserpine tarafından kaldırılmasını gösteren bir resmi hâmil bir lâhit vardır. Nubie'de Mısır hükûmeti hesabına çalışan Almanlar geniş bir mezarlık meydana çıkarmışlar ve bin kadar mezar açmışlar gayet ince işlenmiş vazolarla mücevherler bulmuşlardır.

Ruslar dampingden vazgeçiyorlar mı?

VAŞINGTON, 19 (A.A) — Hükûmet erkânı Rusyadan gelen son haberlerden Sovyetler birliğinin sair ihracat memleketlerine karşı açmış oldukları ticaret harbine nihayet vermek istediklerini istidlâl etmektedir.

HARİCÎ HABERLER..

Mesele Lahiye havale ediliyor

Avrupa birliği komisyonunda her memleketin müzakeratta serbest olmasını istediler

Alman - Avusturya itilâfı

Her devletin murahhası sözünü söyledi

CENEVRE, 18 A.A. — Cemiyeti Akvam meclisinin 63 üncü içtima devresi M. Fon Kurtius'un riyaseti altında açılmıştır. İngiltere hariciye nazırı M. Henderson söz alarak, Avusturya - Almanya gümrük itilâfının tahakkuk etmesinin bazı beynelmilel mükellefiyetlere mugayir olduğu mütaleasında bulunduğunu söylemiştir. Mumaileyh, meselenin istişarî reyi alınmak üzre Lahey adalet divanına tevdi edilmesi teklifinde bulunmuştur. Bundan sonra İngiliz hariciye nazırı, Lahey divanının mütaleası alınıncaya veyahut Cemiyeti Akvam meclisi tarafından bir karar ittihaz olununcaya kadar Almanya ile olan müzakeratını tatil etmeğe Avusturyayı davet etmiştir.

M. Henderson

M. Schober, projenin, kendi memlekei için hiçte gayri müsait olmadığını, memleketin istiklâlini haleldar etmediği ve hiç bir muahede ahkâmını ihlâl eylemediğini iddia etmiştir. Mumaileyh, memleketinin gümrük birliği projesini diğer Avrupa devletlerine de teşmil etmek niyetinde bulunduğunu ilân etmiştir.

M. Schober, meselenin Lahey divanına havalesini kabul etmiş ve meclisin ittihaz edeceği karara intizaren müzakeratı tatil vadinde bulunmuştur.

M. Briand, projenin Avusturyanın istiklâline mugayir olduğunu ve Avusturya istiklâlinin zamini olan Cemiyeti Akvam meclisini keyfiyetten haberdar etmeği ihmal etmiş bulunan Avusturya hükûmetinin bu hareketinin beynelmilel mükellefiyetlere karşı açıktan açığa bir riayetsizlik teşkil etmekte bulunduğunu söylemiştir.

Mumaileyh, yekdiğerinden ayrılması mümkün olmıyan siyasî istiklâl ile hukuki istiklâl arasında bir fark gözetmenin manasız olacağını söylemiştir.

Bundan sonra M. Grandi söz alarak, Avusturya - Almanya projesinin menafii hakkında şüpheler izhar etmiş ve beynelmilel mükellefiyetleri bertaraf etmenin hukukan gayri mümkün olduğunu beyan etmiştir.

İtalyan hariciye nazırı M. Hendersonun teklifine de iştirak etmiştir.

M. Fon Kurtius, Almanyanın daima beynelmilel mükellefiyetler kadrosu dahilinde kalmış olduğunu teyit etmiştir. Mumaileyh, mevzuubahis projenin Avusturyanın istiklâlini ne siyaseten ne iktısaden tehdit etmemekte olduğunu ilâve etmişir.

M. Fon Kurtius, İstişarî reyi alınmak üzere meselenin Lahey divanına havale edilmesini kabul etmiştir. Müzakerata yarın saat 10 da devam edilecektir.

Alfons'un emlâki

MADRIT, 18 A.A. — Maliye nazırı tarafından neşrolunan bir tebliğde sabık kral XIII cü Alfonsa ait hususî emlâkin musaderesi keyfiyetinin vaki bir tedbir olduğunu ve bu tedbirin servetinin ecnebi tahvilât ve eshamına tahvili Peçeta kıymetinin tenezzülüne sebebiyet vermiş olan kralın mes'uliyeti ihtimali nazarı itibara alınarak ittihaz edilmiş bulunduğunu bildirmektedir.

Mısırda yeni hâdiseler

KAHIRE, 18 A.A. — Askerler, Mitgamer yakınında bir kasabada halka ateş açmağa mecbur kalmışlardır. 6 kişi yaralanmıştır.

DİPLOMAT ÇANTASI.

(A. A.)

ve

Siyasî haberler

Belki karilerimiz merak etmişlerdir: Bazı telgraf haberlerinin önünde bir (A.A) işareti vardır. Bu işaret, haberin Anadolu Ajansı tarafından verildiğine delâlet ediyor. Bu A. A. "Anadolu Ajansı,, kelimelerinin ilk harfleridir.

Filhakika Anadolu Ajansının haberlerini, çetrefil ve muğlâk üslûbundan da anlamak mümkündür. Çünkü herkes ittifak etmiştir ki, Türkçeyi, fena bir üslûp ile yazmakta Anadolu Ajansı ile rekabete çıkacak kimse yoktur. Ajansın fena üslûbuna hepimiz alıştık. havadisi anlamak için bir defa okuyacağımız yerde iki ve bazan da üç defa okuruz.

Eğer Ajansın bize tahmil ettiği külfet, yalnız bu birden fazla okuma ğa inhisar etse, şikâyet edecek değildik. Bazan yapılan tercüme ve ibare yanlışları yüzünden havadisin mânası büsbütün değişiyor.

Dün Ajans Cemiyeti Akvam meclisinin Cenevredeki içtimaı hakkında bize bir haber verdi: Cemiyeti Akvamın 18 mayıs içtimaında Almanya - Avusturya gümrük ittihadı meselesini müzakere edeceğini bildiğimiz için bu haberi dört göz le bekliyorduk. Ajansın bültenini aldık. Dikkatle okuduk. Ayni muğlâk ifade. Bir çok nutuklar. Kimin ne söylediği anlaşılmayor. Bir daha okuduk. Nihayet mânası anlaşılan bir cümleye tesadüf ettik. Diyordu ki:

"Avusturya Başvekili, projenin kendi memleketi için hiç te müsait olmadığını,, buraya varınca durduk.

— Acaba, dedik Avusturya Başvekili gümrük ittihadı hakkındaki projenin müsait olmadığını mı söylemek istiyor?

Düne kadar projenin müsait olduğu kanaatinde idi. Diplomat olduğumuz halde fikrini değiştirdiğini işitmiş değiliz.

Ajansa telefon ettik. Ve öğrendik ki tercümede yanlışlık varmış. Avusturya Başvekili, projenin "gayri müsait olmadığını,, söylediği yazılacak iken, "müsait olmadığı,, yazılmış.

— Affedersiniz dediler.

Biz affettik. Fakat acaba havadisi telefonla tashih etmeyip te aynen sahifelerine geçiren gazetelerin karileri affedecekler mi? Ajanstan kardeşçe ve arkadaşça ricam şudur:

İyi Türkçeden vazgeçtik. Bari yanlış Türkçe yazmayınız.

* * *

Tahdidi teslihat ve Sovyetler

Gelecek konferansa Ruslar da iştirak edecek..

LONDRA, 18 (A.A — Avam kamarasında Rusya hakkında cereyan eden müzakere esnasında M. Lloyd George, Sovyetler birliği hükûmetinin tahdidi teslihat konferansına iştirak edip etmiyeceğini sormuştur. Hariciye müsteşarı M. Daltom şu cevabı vermiştir. Aldığımız son haberlere göre, Sovyetler birliği hükûmeti gelecek tahdidi teslihat konferansına iştirak edecektir. Bu konferansta Rus murahhaslarının hazır bulunması pek büyük bir ehemmiyeti haizdir. Müzakerat esnasında Rus murahhaslarının muzaheretlerini ve beraberce çalışmalarını temin edebileceğimizi ümit ediyoruz.

Buğday konferansı açıldı

LONDRA, 18 A.A. — Aralarında Rusya da dahil olduğu halde Buğday ihracatı yapan 11 devletin göndermiş oldukları 40 kadar murahhasın iştirak ettiği beynelmilel Buğday konferansı bugün açılmıştır. Konferans, buğdayın istihsal fiatından daha aşağı bir fiatla satılmasından mütevellit olan gayritabiî vaziyeti tetkik ve icap eden tedbirleri derpiş edecektir.

Müzakerat berdevam

Dünkü celsede murahhasımız da söz almıştır

CENEVRE, 18 A.A. — Avrupa birliği komisyonu bugünkü celsesinde M. Hymans, Belçikanın bilhassa ticarî mübadeleler rejiminin ıslâhı ile uğraşmakta olduğunu beyan etmiştir. Mumaileyh, Fransa tarafından teklif olunan ve sınaî itilâflar akdinden ibaret bulunan çarenin stok halindeki mahsulât ve maller için bir kıymeti olduğunu ve fakat seçme ve lüks eşya için kâfi olmadığını söylemiş ve millî menfaatlerini muhafaza etmek için bazı devletlerin iktısadî sahada ittihaz etmiş oldukları tedbirlerin alelekser diğer milletlerin menafiini kâfi derecede hesaba katmamış olduğunu ilâve eylemiştir.

Hasan Bey

İsveç murahhası M. Hymans'ın mütalealarına tamamile iştirak etmiştir. Mumaileyh gümrük manialarının çok yüksek ve ticaret muahedelerinin istikrarsız olduğunu söyleyerek 1930 mukavelenamesinin mer'iyet mevkiine konulması temennisinde bulunmuştur.

Türkiye mümessili ezcümle şunları söylemiştir: "Bugünkü vaziyetin kısmen Avrupanın parçalanması neticesi olduğunu kabul ve teslim etmek icap eder." Mumaileyh her memleket için doğrudan doğruya müzakerata girişmek serbestîsinin kabul edilmesini istemiştir.

Felemenk mümessili, Fransa murahhası M. Poncet'in noktai nazarına iştirak etmiş ve sınaî itilâflar hakkında ciddi ihtirazî kayıtlar dermeyan eylemiştir.

Müzakerata yarın devam edilecektir.

Avrupa birliği konferansında heyeti murahhasımız

CENEVRE, 18 (A.A) — Avrupa ittihadı konferansına iştirak eden heyeti murahhasamız Cumartesi günündenberi komisyon müzakeratına da iştirak etmektedir. Tevfik Rüştü Bey İtalya, Rusya, Yunan Hariciye Nazırlarile mülâkatlarda bulunmaktadır.

CENEVRE, 18 (A.A) — Avrupa ittihadı komisyonu müzakeratında Tevfik Rüştü Bey söz alarak reisin cemilekâr sözlerile teşekkür ettikten sonra gümrük ittihadı, kredi, beynelmilel santralizasyon meselelerine ve bazı istihsal şubelerinde devletçilik usulüne temas etmiştir. Türk tezinde Ekivalans mühim bir esas teşkil ediyordu. Tevfik Rüştü Bey, beyanatını "dahilde ve hariçte sulh,, prensibi ile bitirmiştir. İçtimada Tevfik Rüştü Beyin sözleri çok ehemmiyetle dinlendi ve iyi tesir bıraktığı sarahatle görülüyordu. Tevfik Rüştü Beyin yakininde bulunan Yunan ve Macar Hariciye Nazırlarının tasvip edici hareketleri nazarı dikkati celbediyordu.

Bulgar ekalliyetleri ve Yunanistan

ATİNA, 18 A. A. — Atina ajansı bildiriyor: Bulgar ekalliyetleri lehinde Cemiyeti Akvamın himayesini talep etmek için Bulgaristanın muhtelif şehirlerinde geçen Pazar günü aktedilen mitingler üzerine Yunan matbuatı bu tezahüratın muahedelerin tadilini temin ümidile muttarıt bir surette yapılmakta olduğunu teessürle tescil etmektedir.

"Deutschland,, denize indirildi

BERLİN, 19 A.A.— "Deutschland" zırhlı kruvazörü bugün Kiel'de Reisicümhur Hindenburg hazır bulunduğu halde denize indirilmistir.

SON DAKİKA

İnhisara tâbi kaçak maddelerin ihbariyesi

Maliye encümeni lâyiha üzerinde cüz'î tadilât yapmıştır

ANKARA, 19 (Telefon) — Bugün içtima eden Maliye encümeni inhisara tâbi kaçak maddelerin ihbariyelerinden bir kısmının peşin verilmesi hakkındaki lâyihayı müzakere etmiştir. Encümen üzerinde cüzi tadilât yaptıktan sonra lâyihayı bütçe encümenine tevdi etmiştir.

Sigara kâğıdından birden yüz deftere kadar beher defter için hükûmetin teklifinde tayin edilen 5 kuruş ihbariye mukâfatı encümence 4 kuruş kabul edilmiş diğer esaslar aynen muhafaza edilmiştir.

Küçük esnafa kredi

İş Bankası Ankara şehri küçük esnafı için 100 bin lira tahsis etti

ANKARA, 19 A.A. — Türkiye İş Bankası küçük esnafa ve sınaat erbabına kredi açmıştır. Banka Ankara şehri küçük esnafı için 100 bin lira tahsis etmiştir. Merkez müdürü Sami Bey "Hâkimiyeti Milliye" gazetesine beyanatında demiştir ki:

"'İstihdaf ettiğimiz gaye ticaret ve sınaat âleminde kahir bir ekseriyet teşkil eden küçük esnafın ağır faizler altında kalmasına mâni olmaktır. İkrazat çok ehven şartlarla yapılacaktır."

Ankara sporcuları

ANKARA, 19 A.A. — İzmir veBalıkesirde müsabakalar yapmak üzere gitmiş olan Ankara şampiyonu ve muhteliti ile sporcular bugün şehrimize avdet etmişlerdir.

Kütahyada su

KÜTAHYA, 18 (A.A) — Şehrimizde sıhhî ve fennî surette su tevzii meselesi halledilmiştir. Hususî muhasebe ve belediyenin iştirakile 100 bin lira sermayeli bir su şirketi teşkil edilmiştir.

3 milyon dönüme yakın yer temizlendi

ANKARA, 19 (A.A) — 4 aydan beri devam etmetke olan tarla faresi mücadelesinde 5 Mayıs 931 tarihine kadar tamamen temizlenen arazi 2 milyon 900 bin dönüm, farelerin kesafeti azalan arazi de 2 milyon 550 bin dönümdür. Bu suretle mücadele teşkilâtı 4 ay içinde 5 buçuk milyon dönüm arazide farelerle mücadele yapmıştır.

İcra ve iflâs kanunu tetkikatı

ANKARA, 19 — İcra ve iflâs kanunu tadilâtının encümence müzakeresinde bulunmak üzere temyiz reislerinden Fuat Hulûsi Bey Ankara'ya geldi.

Okuma bilmeyenlere devlet iş vermiyor

ANKARA, 19 — Önümüzdeki haziran iptidalarından itibaren devletin umumî hizmetlerinde hamal, gardöfren, tayfa, kapıcı, odacı, bekçi ve emsali işlerde çalışan müstahdemlerden millet mektebi vesikası olmayanların vazifelerine nihayet verilecektir.

Bu gibilerin ay nihayetine kadar mahallî maarif memurluklarına müracaatle imtihan vermeleri lâzımdır.

Maarif vekâletinin fazilet mükâfatı

ANKARA, 19 — Maarifçe bu sene tevzii mukarrer fazilet mükâfatı için vilâyetlerden teklifler gelmiye başlamıştır. Üç muallim beşer yüz liradan bin beş yüz lira mükâfat alacaktır. Bu muallimlerden birisi ilk, diğeri, orta, diğeri yüksek mekteb hocası olacaktır.

Muallimlerin seçilmesinde hizmetler, yaşları ve faziletleri esas tutulacaktır.

Kırk haydut

Takip neticesinde maktul düştü

Mardinden bildirildiğine göre, uzun zamandan beri Mardin etrafında ve köylerinde yağmacılık ve talân yapan bir eşkiya çetesi, şiddetli takip neticesinde mühim zayiata uğratılmıştır. Çetenin reisi Ali Ahmet İsmail ile kırk kadar maiyeti maktul düşmüş, birkaçı da diri olarak ele geçirilmiş ve Mardine getirilmişlerdir. Bunlar Metinanlı Mahmut Tahir, kardeşi Mehmet, Osman oğlu Abdülâziz, Harapbaba köyünden Davut, Şeyhu oğlu Çetto, Çalılı Abdülkerimdir.

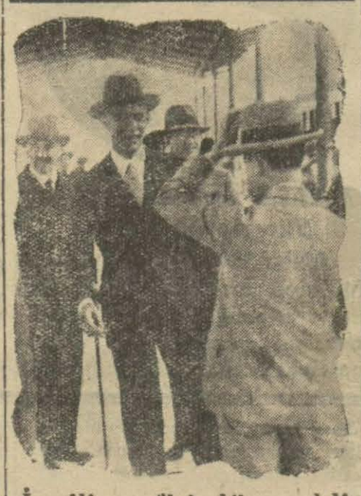

İngiliz sefiri dün geldi

Mezunen memleketine gitmiş olan İngiliz sefiri Sir Corç Klark dünkü ekspresle şehrimize gelmiştir.

Sir Corç Klark bugünlerde Ankaraya gidecektir.

Tıp kongresi

Eylûlün ikinci nısfında toplanacak

Tıp kongresi işleri için reis Sıhhiye vekili Refik Beyi ziyaret etmek üzre Ankaraya gitmiş olan Umumî Kâtip Dr. Fahreddin Kerim B. avdet etmiştir. Temasları hakkında bize dedi ki:

—Kongre eylûlün ikinci nısfı içerisinde toplanacaktır. Azaya kaydine başlanmıştır. Raporlar matbaya verilmektedir. Vesaiti nakliyede tenzilât için geçen senelerde olduğu gibi, teşebbüs yapılmıştır. Bir çok doktorlarımız tarafından muhtelif mevzular üzerine tebligat hazırlamaktadır. Açılacak olan büyük sergiye yerli ve ecnebi alâ ve edevatı tıbbiye mustahzera âmilleri iştirak edecektir. Bilhassa yerli mustahzerat âmilleri daha vasi mikyasta iştirak edeceklerini bildirmişlerdir.

Fahreddin Kerim Bey Maarif ve Sıhhiye vekâletlerin Yeşil Hilâlın doğurduğu, Avrupa ve Amerikada çok iyi neticeler veren gençlik içki aleyhdarlığı teşkilâtının ilk muvaffakiyetli neticeleri hakkında da izahat vermiştir.

Darülfünun

Tekrar görüşülecek

Rasim Ali Bey meselesi gene Divana konuyor

Darülfünun emini Muammer Rşit B. yarın şehrimize gelecektir. Muammer Beyin avdetini müteakip Divan toplanacak, Rasim Ali B. meselesini tekrar tetkik edecektir.

Her dairede bir değişiklik var !

Istanbul'da yeni malî teşkilât

Bunun icrasına nezaret vazifesi teftiş hey'eti reisine verildi

40,000 liralık suiistimal tahkikatı devam ediyor. Âdil Bey ketum davranıyor..

Bir müddetten beri Ankara da bulunan Maliye hey'eti teftişiye reisi ve borsa komiseri Adil Bey dün avdet etmiştir. Adil Bey dün kendisile görüşen bir muharririmize muhtelif meseleler hakkında şu beyanatta bulunmuştur:

— Son günlerde bazı gazete lerde "gümrükte bir sui istimal" serlâvhası altında ve heyeti teftişiyenin yaptığı tahkikattan bahis yazıları görüyoruz.

Hiç bir müfettiş elinde bulunan bir meseleyi tetkiki sırasın daki müşahedatını gazetelere aksettiremez, hattâ neticeyi aldıktan sonra dahi....

Binaenaleyh yapılan neşriyatta bir isabet olmaması lâzım dır. Bu hususta şimdilik bir şey söylemekte beni mazur görece ğimizde şüphem yoktur.

Tarlabaşı maliye şubesinde vuku bulduğu yazılan 40,000 liralık sui istimal de henüz müsbet neticeye vâsıl olmuş bir şey değildir.

Maliye müfettişleri gördükleri lüzum üzerine bu şubenin muamelâtını tetkik etmektedir ler.

Maliye Vekâleti teftiş hey'eti reisi Âdil Bey

İstanbulda yeni kaza teşkilâtı münasebetile malî teşkilâtında buna uyması lâzım gelmektedir. Mütekaitler de maaş larını mal müdürlüklerinden alacaklardır.

Bu münasebetle yapılacak yeni malî teşkilât ve değişikliklerle ben meşgul olacağım.

Tapuda yeni teşkilât

Müfettişlikler lâğvediliyor. Yeni teşkilâtta tasarruf ve intizam temin edilecek..

ANKARA, 19 (Telefonla) — Maliye vekâleti tapuda yapılacak ıslahat tetkikatını bitirmiştir. Bu tetkikat neticelerine göre, tapuda yeni teşkilât yapılacaktır. Yeni teşkilâtın esasları şunlardır:

1 — Tapu ve kadastro müfettişlikleri lâğvedilecektir. Teftişatı maliye ve adliye müfettişleri yapacaklardır. Bu suretle tasarruf ta temin edilmiş olacaktır.

2 — Umumî müdiriyetteki merkez tapu ve kadastro müdüriyetleri lâğvedilecek, bu teşkilâta mukabil emlâk tasarruf işlerile meşgul olmak üzere bir emlâk sicilli müdiriyeti teşkil olunacaktır.

Vilâyetlerdeki kadastro riyasetlerile tapu müdürlükleri birleştirilecek, kadastro heyetlerinin idare ve mes'uliyeti mahalli tapu müdürlüklerine verilmek suretile yeni kadro tanzim edilecektir.

3 — Maliye vekili, yeni teşkilâtta da kanun ve talimatnamelerin sarahatine rağmen işleri sürüncemede bırakan ve lüzumsuz suallerle muameleyi teehhüre uğratan memurların şiddetle cezalanması için bazı ahkâm koymuştur.

Evrak ve muamelâtın teehhürüne sebebiyet veren memurlar hakkında ki cezaî tedbirler, tapu muamelâtının sür'atle neticelenmesini temin edecek kadar kat'idir.

Bu yeni teşkilâtla tapu ve kadastro teşkilâtında senede 17 bin liralık bir tasarruf temin edilecek ve işler daha çabuk ve salim bir şekilde cereyan edecektir.

Tapu idaresi umumî müdürü Atıf Bey

Tapu ve kadastro teşkilâtında arazi işleri kanunu medeniye göre yapıdığından, bu işler adliye müfettişleri tarafından, takdiri kıymet ve emsali muamelelerde maliye müfettişleri tarafından teftiş edilecektir. Yalnız bu yeni vazifeleri de deruhte edecek olan adliye ve maliye müfettişleri şimdiden tapu ve kadastro idarelerinde çalışacaklardır.

Yeni sene bütçesinde tapu ve kadastro teşkilâtı bu esaslara göre tanzim edilmişir.

Denizde:

İnkıta..

Seyrisefain müzakereyi kesmiye mecbur oldu

Bir müddettenberi Seyrisefain idanu Meclisten geçerken bazı tâdilât betin kaldırılması için başlamış olan münasebat tekrar munkati olmuştur.

Seyrisefain idaresi Karadeniz hattında anlaşmak için noktai nazarını ve tespit ettiği esasatı vapurculara bildirmişti. Vapurcular bu esasatı uzun uzadıya tetkik ettikten sonra dün bir içtima yapılmasına karar verilmiştir.

Dünkü içtimaa vapurculardan ancak bir ikisi iştirak etmiş ötekiler gelmemiştir.

Bunun üzerine Seyrisefain idaresince vapurcuların hüsnü niyetle hareket etmedikleri anlaşılmış ve müzakerata devam edilmemesi tekarrür etmiştir.

Haliç tenzilât yapmalı

Ticaret odası bu fikri tavsiye ediyor

Ticaret Odası Haliç şirketinin fiat ücretleri hakkında tarife komisyonuna bir müracaatta bulunmuştur.

Oda Haliç şirketinin bugün bilet ücretlerinde oldukça mühim bir tenzilât yapabileceği kanaatini izhar etmektedir.

Ticaret Odası bilet ücretlerinin tenzil edebilmek için şirketin hangi cihetlerden ve nasıl tasarruf yapabileceğini de göstermetkedir.

İzmirdeki tütünler

İZMİR, 19 (Hususî) — İnhisar idarsince bankalara merhun tüccar tütünlerinin mübayaası talimatnamesi geldi. Şimdi heyetin gelmesine intizar e-

Odada

Tadilât isteniyor

Dün mümessiller bir içtima yaptılar

Şehrimizde ecnebi şirket ve grupların mümessilleri dün Ticaret Odasında bir içtima yapmışlardır.

Ecnebi şirketleri memleketimizde temsil edenlerin komisyoncularının sermayedar grup murahhaslarının iştirak etikleri bu içtimada yeni kazanç kanunundaki bir madde üzerinde görüşülmüştür.

Ecnebi gruplar mümessil ve komisyoncularının verecekleri kazanç vergisile, ecnebişirketlerin memleketimizdeki kazançlarından alınacak verginin sureti cibayetini gösteren bu madde üzerinde uzun uzadıya görüşülmüştür. Neticede kazanç kanu-Meclisten geçerken bazı tâdilât yapılmasını temin için teşebüsat i yapılmasma karar verilmiştir.

Vilâyette

Sergi

Ne şekilde açılacak?

Ziraat Odası sergi programını hazırlamıştır. Buna göre:

1— 22 mayıs cuma günü sergiye iştirak edecek zevat Taksim bahçesinde bulunacaktır.

2 — Sergiye iştirak için kaydolunanların yarın akşam saat on sekize kadar teşhir edecekleri hayvan ve çiçekleri bahçeye getirerek plândaki yerlerini alacaklardır.

3 — Yeni iştirak etmek isteyenler de bugün öğleye kadar kaydolunacaktır.

4 — Ziraat Odası ve tertip hey'eti azası yarın bahçede hazır bulunacaktır. Jüri hey'eti cuma günü saat sekiz buçukta bahçede bulunacaktır.

Yalova yolları

Vali veya muavini bu hafta Yalovaya giderek yol inşaatını teftiş edecektir.

İskân müdürü

İskân işleri için iskân müdürü Yalovaya gitmiştir.

Çatalcada teftiş

Teftişat için Çatalcaya gitmiş olan vilâyet jandarma kumandanı gelmiştir. İnzibatın çok mükemmel olduğu görülmüştür.

Esnafı teftiş

Haziran bidayetinde bütün esnaf umumî bir teftişe tabi tutulacaktır.

Bu teftişte esnafın cemiyetlerine girip girmedikleri tetkik edilecek ve cemiyetlerine girmemiş olan esnaf, cemiyetler talimatnamesinin cezaî hükümleri ile tecziye edileceklerdir.

Sıcaklar tabiî imiş !

Rasathane bu boğucu sıcağı yerinde ve yolunda buluyor !

Havaların son günlerde sıcak gitmesi bazılarınca gayri tabiî gibi görünüyordu. Rasatanenin verdiği malûmata göre sıcaklık gayri tabiî değildir.

Mayısın 19 günü zarfındaki hararetin azamî derecesi 18,7 olduğu halde, Mayıs ayına ait 18 senelik normal hararetin vasatisi 20 derecedir. Şu halde bugünkü hararet normalin de dununda dadır. Mayıs ayına ait 18 senelik azamî nispetlerin vasatisi 28,4 derece olduğu halde bu sene mayıstaki azamî hararet derecesi 26 yı geçmemiştir.

Bugünkü hararet azamî 26, asgarî 10, rüzgâr hafif ve mütehavvil, hava bulutludur.

Mahkemelerde

Adliyede bir mühim ve ilk hâdise!

Dün ilk defa olarak müddeiumumisiz bir ceza davası görüldü

Hiç yoktan, zahmetsizce servet sahibi olmasının sırrını keşfeden Arjantinli Zeki Ef isminde bir zat, İstanbulda çıkan gazetlerin hemen ekserisi aleyhinde bir hakaret davası açmıştı. Zeki Ef. gazetelerin her birinden ikişer bin lira tazminat istiyordu. Bu zat, kendisine mühtec denilmesini itikadına bir tecavüz telâkki ediyor ve hele hakkında zabıtaca tahkikat yapıldığının neşrinde ağır bir hakaret mahiyeti görüyor. Dün ikinci ceza mahkemesi bu garip davanın rüyetine, aleyhine dava açılan Milliyet, Cümhuriyet, Son Posta, Akşam, İstanbul, Jurnal doryan Republik gazetelerinin mes'ul müdürleri huzurile başlandı.

Muhakemenin bir hususiyeti de İstanbul adliye tarihinde hemen ilk defa olarak Müddei umumî hazır bulunmaksızın cereyan etmesi idi. Ceza muhakeme usulleri kanununun

Bürhan ve Agâh Beyler

344 üncü maddesine dahil olan suçlarda eğer âmmenin hakkına temas eder bir nokta yoksa kanun, müddei umuminin mutlaka mahkemede hazır bulunmasını şart koşmayor. Müddei umumî Muhlis Bey, celse açıldıktan sonra mevkiini terkederek gitmiş bulunuyordu. Muhakemeye bu suretle müddei umumî bulunmaksızın başlandı.

Evvelâ davacı vekili davasını teşrih etti. Zeki Ef. hakkında yazılanların müvekkilinin haysiyet ve şerefine nakise iras eder mahiyette bulunduğunu ve polis birinci şubesince takibat yapılmasından bahsedilmesi kendisi hakkında şüpheli bazı zanlar husule getirdiğini söyledi.

Bundan sonra maznun mevkiinde bulunan mes'ul müdürlerin istiçvabına başlandı. İlk istiçvap edilen Politika mes'ul müdürü, hakkında neşriyat yapılan zatın ismi Zeki değil, Zati olduğunu, binaenaleyh, dava etmesi icap eden zatın Zati olması beklenilebileceğini söyledi.

Gazetecilerin vekâletini deruhte eden İrfan Emin Bey dedi ki:

— Yazılan isim, Zeki değildir, Zatidir, Arjantinli mühendis Zati ismin de bir başka şahıstan bahsedilmiştir. Zeki Ef. bunu niçin üzerine mal ediyor?

Davacı vekili buna cevap vererek davayı icap eden neşriyat etrafında bazı sözler söyledi ve Zati ile Zekinin eski harflerle yazılış tarzı biribirine çok benzediğini, Arjantinli mühendisten kastedilen müvekkilinden başkası olmadığını ileri sürdü.

Bundan sonra Son Posta mes'ul müdürü istiçvap edilecekti. Selim Ragıp Beyin rahatsızlığı dolayısile gelmediği anlaşıldığından muhakemenin gıyabında devamına karar verildi.

Müteakiben "Milliyet" mes'ul müdürü Bürhaneddin Bey istiçvap edildi. Bürhaneddin B. ezcümle dedi ki:

— Efendim, isminin Zeki olduğu anlaşılan bu zatı şimdi görüyorum. Fakat aleyhimize dava açtığını öğrendikten sonra hakkında tahkikat yaparak bazı malûmat edindim.

Zeki Ef. Alman ve Leh unsuruna mensup ve aslen musevidir. Bilâhare Jorj Naneke ismi altında Atinada uzun zamanlar kalmış, daha sonra da İstanbula gelip müslüman olmuştur. Biz esasen Zeki Ef. den değil Zati Ef. den bahsetmiştik. Bu zatın

Toptan bir dava..

kasedilnt adam benim demesindeki hikmeti anlıyamıyorum.,,

İrfan Emin Bey, buna ilâve edecek bir sözü olup olmadığı sualine:

— Hayır.. Altına imzamı koymak ın başka bir diyeceğim yok.. Cevamı verdi.

Bundan sonra diğer gazetelerin mes'ul müdürleri istiçvap edildi. Davacı vekilinin şahit celbi hakkındaki talebi tetkik ve bir karara raptolunmak üzere muhakeme 2 Hazirana kaldı.

Çamlıca cinayeti

Behiç Bey Ağırcezada 15 seneye mahkûm oldu

Çamlıcada Safa gazinosunda Aleksan isminde bir garsonu tabanca ile vurup öldüren Behiç Beyin muhakemesi dün Ağırcezada intaç edilmiş ve Behiç Beyin cürmü sabit görülerek Ceza kanununun 448 inci maddesi mucibince 15 sene ağır hapse mahkûm olmuştur.

Behiç B. maktulün veresesine bin lira tazminat verecektir.

Komünist Reşadın muhakemesi

Komünist Reşatın muhakemesine dün Ağırcezada hafi olarak devam edilmiş ve müdafaa yapılmak üzere muhakeme önümüzdeki Salı gününe bırakılmıştır.

Baro inzıbat meclisi

Baro yeni inzıbat meclisi dün toplanarak baronun dahili işlerine temas eden bazı meseleleri müzakere etmiştir.

Suzan H.

Fasa kaçmak için mi buraya gelmişti?

IZMIR, 19 (Hususi) — Hafize Suzan hanımın isticvabına devam ediliyor. Yarın Hidayet ve Nazmiye hanımlar müvacehe edileceklerdir. Nazmiye H. babası tarafından reddedilmiş ve ailesine ilticaya mecbur olmuştur. Hidayet H. zevci Fazıl B. aleyhine talak davası açtı.

Çocuk meselesi garip bir safhaya girmiştir. Dr. Kara Ali B. çocuğun annesi Remziye hanımın doğurt tuğu kadına benzediğini söyledi. Müphemiyetin izalesi için Remziye H. muayene edilecektir.

Diğer taraftan Suzan H. ın İstanbuldaki adresine M. Gi'den şu maal de bir telgraf gelmiştir: "Vapur ücretiniz tediye edildi. Cumartesiye hareket ediniz. Buseler."

Bu telgraf İstanbuldan burada Suzan Hanıma gönderilmiştir.

Bundan da anlaşılıyor ki Suzan H. İstanbuldan doğru Fasa gidecekti. Fakat bu telgraf gelmeden evvel polis tarafından yakalandığı için Suzan H. maksadında muvaffak olamamıştır.

Kurbağa yağmuru

Adana 19 (Hususî) — Son yağmurlardan sonra Adana sokakları küçüklü büyüklü kurbağalarla dolmuştur.

Belediyede

Gene kaldı !

Adalar ve Anadolu sahili 5 senede ışıyacak

Elektrik şirketi müdürü M. Hanses dün vali ve belediye reisi Muhiddin Beyi ziyaret ederek Anadolu yakası ve Adalar elektriği etrafında görüşmüştür. Aldığımız malûmata nazaran şirket bu son baharda tesisatı ikmal etmiş bulunacaktır. Fakat şirketle yapılan yeni bir anlaşmada adaların ve Anadolu sahilinin tenviri beş sene gene geri kalmıştır.

Yapılan yeni mukaveleye nazaran şirket bu tesisatı beş sene içinde yapmağa mecburdur. Ve tesisata da istediği zaman ve istediği yerden başlıyabilecektir.

Belediye de iştirak etti

Perşembe günü Taksim bahçesinde açılacak bahçıvanlık ve tavukçuluk sergisinde dağıtılacak mükâfat için belediye 200 lira vermek suretile iştirak etmiştir.

İki gün tatil

Belediye daimî encümeni son günlerde fazla çalıştığından bundan böyle bir de Salı olmak üzere haftada iki gün tatil yapmağa karar vermişlerdir. Encümen dün çalışmamıştır.

Cambazhaneyi teftiş

Belediye sıhhiye müdürü Neşet Osman B. dün Taksim at cambazhanesine giderek teftiş etmiştir.

Ekonomi

İhracat tröstü mü yaptılar?

Şirketlerin bu hareketi mühim bir alâka uyandırdı

Almanyada yün üzerine iş yapan şirketler aralarında bir trost yapmışlardır.

Almanyada bizim yapağı ihracatımız oldukça mühim bir yekûna baliğ olduğu için bu birleşme şehrimizde alâka ile takip edilmektedir.

Yapmıyanlardan ceza

Ticaret borsası tarafından hububat ve zahirelerin analizi hakkında bir karar ittihaz edilmiştir.

Bu karara nazaran badema borsada muamele gören zahire ve hububat ta buğday gibi analize tâbi tutulacak ve beyannamelerde analiz neticesi yazılacaktır.

Analiz mikdarını yazmıyanlardan ceza alınacaktır.

İtiraz ediyorlar

İthal edilmesi hakkında Ticaret borsası meclisi idaresi tarafından verilen karar zeytinyağ tacirlerinin itirazlarını mucip olmaktadır.

Ticaret Odası riyaset divanı bugün içtima ederek bu meseleyi tetkik edecektir.

Kambiyo Borsası

Isterlin	1030	Kuron	15,94,00
Dolar	0,47,23	Şiling	3,36,00
Frank	12,07,00	Pezeta	4,68,62
Liret	9,02,00	R.mark	1,98,25
FrankB.	3,39,25	Zloti	4,24
Drahmi	36,42,00	Pengü	2,70,75
Frank İ.	2,44,95	Ley	79,30
Leva	65,10	Dinar	26,83,00
Florin	1,17,50	Çervoneç	1088

Borsa harici		
	Altın	900,00
	Mecidiye	54,50
	Banknot	261,00

Esham ve Tahvilâtın nevi

stikrazı dahili	93,75
Düyunu muvahhade	91,00
İkramiyeli Demiryolları	4,30

Biz şaştık !

Vapurcular mütemadiyenSeyrisefain idaresinin rekabetinden şikâyet ederler. Hakikaten böyle bir rekabetin Türk vapurculuğunun inkişafı noktai nazarından muzır olacağını düşündüğümüz için devlet yardımı gören bir müessesenin servislerini Türk vapurculuğuna darbe vurmiyacak tarzda idare etmesi daha musip olacağı kanaatini besliyorduk.

Filhakika Seyrisefain idaresinin Türk vapurcularına bir teklifte bulunduğunu ve bu teklif etrafında görüşülmek üzere vapurcuları davet ettiğini gazeteler yazdılar. Bu içtima dün yapılacaktı. Haber aldık ki, bazı vapurcular içtimaa gelmeğe lüzum görmemişler. Bu alâkasızlıktan vapurcuların Seyrisefainin rekabetine ehemmiyet vermedikleri mânası çıkarılmaz bı?

O halde neden şimdiye kadar vapurcuların mütemadiyen şikâyette bulunarak, avaz avaz bağırdıklarına şaştık,

Siz ne dersiniz?

Rekor!

Son içtimada 600 kâğıt yani 300 metrelik zabıt tutulmuş

Şehir Meclisinin Nisan devrei içtimaının son günü beş celse aktedilmiş ve şimdiye kadar en çok zabıt tutulan içtima b olmuştur. Beş celsede birer arşın boyunda 600 zabıt kâğıdı doldurulmuştur.

Bu zabıtlar ik yüz seri tutmaktadır. Hülâsası ell zabıt kâğıdındı ancak yapılabilmiştir. Zabıt mesaisinde sür'atten dolayı müdür Zühtü B. ve arkadaşlarının takdirname ile taltifine karar verilmiştir.

İş Limted

İdare heyeti nasıl teşekkül etti?

Dünkü nüshamızda teşekkülünden memnuniyetle bahsettiğimiz İş Limted şirketi, pek yakınlarda faaliyete geçecektir.

Evvelce de yazdığımız gibi şirketin müdürü olarak, esasen ötedenberi ihracat işlerile meşgul olan kıymetli tacirlerimizden Fortun zade Murat ve Şerif zade Süreyya Beyler çalışacaklardır.

Şirketin nizamnamesine göre müdürlerden birinin mutlaka şeriklerden intihap olunması şarttır. Şirketin nısıf hissesine malik olan İş Bankası, malik oldukları reyleri temsil etmek üzere bir veya iki zat intihap ederek şirketin faaliyetine iştirak edecektir. Haber aldığımıza göre şimdilik müdürü umumi Celâl Bey ile İstanbul şubesi müdürü Muammer Bey bankayı temsil edeceklerdir. Şirketin merkezi, İş Bankasının üst katındaki dairei mahsusadır.

İnkılâp müzesi

İnkılâp müzesi komisyonu dün içtima ederek tetkikatına devam etmiştir.

Bir türlü kurtulamadık

1— Çarşattan.. 2— Palabıyıktan 3— Kafesten

Milliyet

rın umdesi "Milliyettir"

20 MAYIS 1931

DAREHANE — Ankara caddesi 100 Telgraf adresi: Milliyet, İstanbul.

Telefon numaraları: 24311 — 24312 — 24313

ABONE ÜCRETLERİ

	Türkiye için	Hariç için
yılığı	400 kuruş	800 kuruş
"	750 "	1400 "
"	1400 "	2700 "

elen evrak geri verilmez
müddeti geçen nüshalar 10 kuruş
Gazete ve matbaaya ait işler müdiriyete müracaat edilir.
azetemiz ilânların mes'uliyetini ıl etmez.

Bugünkü Hava

Dün enfazla hararet 26 enaz 5 di. Bugün ruzgâr hafif lodos e hava ekseriyyetle açık

Cambazhane !

Vaktile gazetelerde Taksim ıdyomu için söylenen bu sö- ı nihayet hakikî bir muha- ımı bulduk. Şu eski talimhameydanında çadır kurmuş n Cambazhaneden bahset- k istiyorum.

Gazetelerin bu sirkten havhaşyetle bahsettiklerine ba- ta bunu cidden müthiş bir sanmaya mahal yok!! Ya- ımı insanlara kaptırmış bir aslan, kaplan, fil falan fi- ... Cins hayvanlar olsa kafe- girer miydi. Binaenaleyh bu esteki hayvanlardan yana sterih olabiliriz. Yalnız halkafese girmesidir ki gaze- ri telâşa düşürüyor.. Diyor ki, paramız dışarı gidiyor.. kıâ yerli aslanlarımız var ma onlar böyle cambazlık madıkları için eğer vahsî van seyretmek istersek her de hariçten getirecegiz...

Paranın dışarı çıkmasına ince o bizim elimizde.. Kam o vermeyince para da oldu- yerde kalır. Ben bu sırkin kısımlarına itiraz etmiyo- n. Benim kızdığım nokta

— Vahşî hayvan mürebbi- nden fazla nezaket bekle- miz;

— Hayvanlara kedi yedir- leri;

3 — İçeriye giren seyirciler 35 kuruş program parası ıak;

Bu son nokta fransız siste- dir. Meselâ: Bir berber dük- ına girersiniz... Traş: 2 nk yazılıdır.. Traş olursu- z, o size sorar.

— Kolonya süreyim mi?

— Saçımızı tarayım mı?

— Biraz krem ister misiniz h....

Siz bu suallere tabiî kemal fetle:

— Evet! dersiniz... ve çıkar- 2 frank yerine 7 frank 40 ıtim tediye ödersiniz.. Sirk- ve tiyatrolar da orada öyle- ... İskemlenizi size gösteren kona 3,50 frank ister. Çünkü tessese ona değil o muesse- ve para verir... Benim kızdı- n fransızların kendi memle- tlerinde ecnebilere tatbik et- leri bir cer usulünü bunların bize tatbik etmeleridir.

Neredesin incir çekirdeği.

İflâs masası

Dün bir iş için Adliyeye gittim. Zaten tanıdığım dairenin mahkeme salonları o kadar can çekecek bir halde değildir.. Yalnız bir ferah, güzel, havadar salon gördüm. Temiz, rahat möbleleri, aydınlık pencereleri ile insana neş'e veriyordu.. Merak edip neresi olduğuna dikkat ettim... "İflâs masası" imiş... Vallahi benim bile iflâs edeceğim geldi...

O kadar cazip bir yer ki!

FELEK

Memleket işleri

Rusların haricî ticareti

Türkiyede Rus dampingi var mı, yok mu ?

II

Türkiyede Rus dampingi var mı, yok mu?.. Rus dampinginin haricî ticaretimize tesiri oluyor mu, olmuyor mu? Bu meseleleri tetkik etmeden evvel Rusyanın haricî ticaretini gözden geçirmek, bu yeni sistemin esasları üzerinde bir az durmak isteyoruz:

Her sene muntazaman şayanı hayret nispetlerde inkişaf eden Rusya ihracatı 925 de 568 milyon rubleye 929 da 878 milyon rubleye ve 1930 da 1 milyar iki milyon rubleye baliğ olmuştur. Son sene kendini kuvvetli hissettirmiş umumî kriz dolayısile ihraç ettiği başlıca emtia fiatlerinin sukutuna rağmen 930 ihracatı 929 senesine nazaran kıymetçe % 11 tezayüt etmiştir.

930 senesi zarfında ihraç ettiği hububat 929 a nazaran 27 misline çıktığı halde kıymet itibarile yalnız yedi defa artmıştır.

Geçen seneye nisbetle kereste ihracatı miktarca % 53 kıymetçe % 30 petrol ve saire miktarca % 25 kıymetçe % 17 artmıştır.

Geçen seneye nazaran bu sene miktar itibarile tezayüt, ziraî ihracatta % 9 sınaî ihracatta % 20 dir.

Umum dünyanın büyük bir kriz geçirdiği 1930 senesinde Rusya ihracatındaki bu inkişaf âtî için cihan iktısadiyatında bir tehlike olabileceği kanaatini hemen umumileştirmiştir.

Bilhassa Rusların ihraç ettikleri emtiayı buldukları fiattan satmaları, bir çok piyasaları altüst etmiş ve bazı hükûmetleri bu ithalâta karşı tedabir almağa mecbur etmiştir.

Bu cümleden olarak:

Kanada, Romanya, Yugoslavya, memleketlerine Rusyadan yapılacak ithalâtı men etmiştir.

Almanya 1930 senesi zarfında buğday, çavdar, yulaf ithalât resmini üç misline çıkarmıştır.

Fransa, Belçika, Amerika, çok aşağı fiatlardan satılan Rus kerestelerinin ithaline mâni olmak için,kereste ithalâtında hükûmetin müsaadesi alınmak şartını mecburî kılmıştır.

Bazı memleklerin Rus ithalâtına karşı vaz ettikleri bu tekayyüdat Rusyayı bilvasıta satışlara sevketmiştir.

İşte cihan marsesini ve bizim gibi iptidaî mevad ihraç eden memleketler iktısadiyatını büsbütün alt üst eden Rusyanın bu bilvasıta satışlarıdır.

Malûm olduğu üzere:

Rusya, ticaret mukavelesi aktettiği hemen hemen bütün devletlere bazı ithalâtta bulunmak için mukabilinde de o memleketin bazı ihracat emtiasını mubayea etmeği kabul etmiştir.

Mseelâ bizim ile yaptığı mukavelelerde Rusya her sene bizden portakal üzüm gibi emtia mubayea etmek mecburiyetindedir.

İddia edildiğine göre Ruslar bazı memleketlerden mubayea etmek mecburiyetinde oldukları emtiayı kendi ihtiyaçları için değil, diğer piyasalarda satmak için mubayea etmekte ve bunları hariçte buldukları fiattan satmakla beynelmilel marşeleri alt üst etmektedirler.

Bu sene Çinlilerden mubayea ettikleri çayı Avrupa piyasalarında Yunanlılardan mubayea ettikleri üzümleri Hamburg piyasasında kendilerine mal ettiklerinden pek dûn bir fiatla satmışlardır.

Rusların bu sene Hamburg piyasasında yaptıkları Yunan üzüm satışı, bu piyasaya iyi fiatlar ile satılması takarrür etmiş büyük bir parti İzmir üzümlerinin satılmasına mâni olmuştur. Bu satışların bazı marşelerin maneviyatı üzerine tesiratı pek fecî olmuştur. Rusyanın ihraç ettiği veya edebileceği emtia üzerine ecnebî memleketlerde iş yapan tüccarlar Rusyanın muhtemel ucuz satışları karşısında ellerinde stok bulundurmaktan çok çekinmekte; ve bu gibi emtiayı mubayea etmekte haklı olarak fevkalde istiğna göstermektedirler.

Rus dampinginin memleketimiz ticaretine olan tesirini gelecek yazımızda anlatacağız.

Mümtaz

Mizah

— Beyefendi, altıncı katta bir odamız kaldı.

— Sonra bunun da adı "otele inmek,, oluyor, değil mi?

— Hiçte güzel tıraş olamamışsınız. Halbuki babam her zaman sizin için "Tıraşçı,, derdi.

Patron

Çocuk bir müessede çalışan babsına soruyor:

—Bey baba, parton ne demek?

— Yavrum, patron demek, ben işe vaktinde gittiğim zaman çok geç gelen, biraz geçiktiğim zaman da benden evvel gelen adam demektir.

Mahkemede

Avukat katili müdafaa ederken mahkeme âzasından biri uykuya varmış. O zaman avukat uyuyan zatı işaret ederek demiş ki:

—Reis bey, müsaade ederseniz, uyanıncaya kadar bekleyelim.

— Canım o da uyanmak için müdafaanızın bitmesini bekliyor

Avda

— Dikkat! Bilirsin ya geçen sene tavşana nişan aldın beni vurdun.

—Öyle ise bu sene sana nişan alırım, belki tavşanı vururum.

Yangın Hayat Nakliye Kaza Otomobil

ANADOLU

SİGORTA ŞİRKETİ

Türkiye İş Bankası tarafından teşkil edilmiştir.

Adres: 4üncü Vakıf Han | Telefon: İst. 531 | Telgraf: İmtiyaz

Tütün inhisarı umumî müdürlüğünden:

Yeni Sayyat muşunun telvinatına sarfolunacak muhtelif nevi boyalar ile keşfi mucibince makine, kazan ve güvertesinde yapılacak tamiratın malzeme ve üstadiyesi 25-5-931 pazartesi günü saat 11 de Galatada mübayaa komisyonunca pazarlıkla talibine ihale olunacaktır. Şeraiti anlamak üzre komisyona müracaat olunmalıdır. Tamirat için 100 ve boyalar için 10 lira teminat akçesi vermek lâzımdır.

Hikâye

Apandisit

Ben Necmi Bey kadar titiz adam görmedim. Temizlikte titiz, yiyeceği yemeklerde titiz.. Şimdi siz bu adamı, bir arkadaşına apandisit ameliyatı yapılırken, bir de hastaneye götürün. Her on dakikada bir elini yıkayan, kaşığı, çatalı bir kaç kere silen, mikroptan ödü kopan Necmi Bey, şimdi de yeni bir korkuya tutuldu.

Hastanede ona demişler ki:

— Eğer küçük bir çekirdek kör barsağa kaçarsa, apandisit yapar. Bunun için ameliyat yaparak, kör barsağı almak lâzımdır. Biz de bu hastanın karnını onun için yardık. Şimdi dikeceğiz, bir şeyi kalmayacak.

Necmi Bey artık çekirdekli şeyler de yemez oldu. Sofrasında ne limon, ne kirez, ne de ona benzer meyva kalmadı.

Biz zaten kendisinin ifrata varan temizliğinden, bizar olur ve onu bu huyundan vaz geçirmek için:

— Nemi, eğer bir gün ölürsen, sen mikrop korkusundan öleceksin derdik.

Artık ona benzer ne hikâyeler anlatmazdık.

Birisi harbe girmiş, fakat ölümden dehşetli yılarmış. İlk kurşun bunu bulmuş. Birisi de öyle cesur, öyle cesurmuş ki, ölüm nedir bilmez, kurşuna göğüs açarak gidermiş. Bu adam kaç harbe girmiş, çıkmış, sapasağlam kurtulmuş.

Birisi de varmış ki, otomobilden yılarmış. Eh, İstanbul sokakları da hani otomobilden yılınmayacak gibi değil.. Fakat bu yılan adam, iki yüz metrodan otomobil geldiğini görünce, karşı kaldırıma geçer, durur, otomobile "geç yiğitim, geç!,, dedikten sonra öyle geçermiş. Günün birinde adamcağızı bir otomobil Karaköyde altına almamış mı? Hastaneye kaldırmışlar, orada ölmüş..

Fakat biz ne desek, ne hikâye söylesek, ne kadar ısrar etsek, fayda vermiyordu. Necmi, gene eski Necmi, bildiğini okuyordu.

Çok kereler kendi aramızda ne yapsak da, Necmiyi bu huydan vaz geçirsek diye düşünüyor, plânlar arayorduk.

Bir gün Necmiye lokantada ras geldim. "pistir,, diye hiç lokantada yemek yemezdi. Hayret ettiğim için hemen lokantaya girerek, yanına oturdum:

— Hayrola Necmi! Artık lokantada mı yiyorsun?

— Hem de mis gibi!.. Lokantada da yiyorum. Şu önüme bak, vişne hoşafı da içtim.

Şaştım kaldım. Bizim aylarca uğraşarak ıslah edemediğimiz Necmiyi hangi mucize bu hale getirmişti?

Belki hoşafın çekirdekleri ayıklanmıştır, diye düşündüm. Hayır! Çekirdekleri tabağın içine çıkarıyordu. Sordum.

— Dur anlatacağım, dedi, Doktor Mazharı tanırsın. Bir gün ona işim düştü. Parmağım da hafif bir sivilce çıkmış, ne yapayım Diye soracaktım. baktım, doktor erik hoşafı içiyor. Eh, içer a! Fakat apandisit ameliyatı gözümden gitmediği için, çekirdekler aklıma geldi. Gözüm gayri ihtiyarî, doktorun masasında çekirdek aradı. Ne çekirdek var, ne bir şey! Sordum:

— Doktor sen çekirdekleri ne yapıyorsun ?

—Ne yapacağım? yutuyorum .

— Ya apandisit olursan?.

— Kuzum, ben apandisit olacak olduktan sonra, haberim bile olmaz. Ben çekirdek yutmasını seviyorum. İki senedir de yutarım. Ne apandisit oldum, ne bir şey !

Şimdi anladım ya! Ben hiç olmazsa vişne hoşafı içiyorum. Saniyen çekirdekleri yutmayorum. .

Derin bir oh çekti:

— Zannediyor musun ki, ben de kendi halimden memnundum, dedi, değildim amma, ne yapayım? Menhus tabiat beni bırakmıyordu. Nihayet ben de tedavi edildim. Hem de nasıl bir doktor tarafıdan..

Yaz mevsimi için

BEBEK'te

Kiralık Yalı

Dalyan önünde Salp Bey yalısı möbleli olarak kiralıktır. Derunundakilere müracaat

Balkan muharebesinde kaybettiğim kardeşim Huriyenin Ankarada dülger Acem Hüseyin Efendinin nezdinde olduğunu öğrendim. Hüseyin Efendinin ve yahut ta kardeşim Huriye hakkında malûmatı olanların lûtfen adresime bildirmesini insaniyet namına rica olunur.

Birinci fırka muzikasında Çatalcalı Halil oğlu Mehmet.

Kilimli Kömür Madenleri

Türk Anonim şirketinden:

Alelâde heyeti umumiye ictimaına davet;

Şirketimizin 1930 senei hesabiyesine ait alelâde heyeti umumiye içtimaı haziranın 22 inci pazartesi günü saat iki buçukta Yenicami'de İş Bankasında dairei mahsusasında akdedilecektir.

Ticaret kanununun ve esas mukavelenamemizin 26 ıncı maddesine tevfikan sahibi rey olan hissedarların asaleten veya vekâleten içtimada hazır bulunmaları ve hamil oldukları hisse senetlerini içtima tarihine takaddüm eden on gün zarfında İş Bankasındaki dairei mahsusamıza tevdi eyleyerek mukabilinde dühuliye varakası almaları rica olunur.

Ruznamei müzakerat

1 — 1930 senesine ait meclisi idare ve murakıp raporlarının kıraat ve tasvibi

2 — 1930 senesi bilânçosunun ve kâruzarar ve faizi muhassas hesaplarının tetkik ve kabulile meclisi idarenin ve murakıplerin ibrası,

3 — Meclisi idare azasından müddeti hitam bulanların yerine aza intihabı,

4 — 1931 senesi murakıplerinin tayini hususlarından ibarettir.

Çapras kelimeler

	1	2	3	4	5	6	7	8	9	10	11
1	İ	C	A	R	■	İ	C	A	Z	E	T
2	S	E	L	A	M	■	A	R	A	B	A
3	A	M	İ	M	■	A	L	A	M	E	T
4	L	A	■	■	M	■	İ	P	■	■	■
5	E	L	A	Z	İ	Z	■	■	B	A	Ş
6	■	■	Z	İ	N	E	T	■	U	L	U
7	A	L	A	Ş	E	H	İ	R	■	İ	■
8	S	E	M	A	■	İ	R	E	M	■	K
9	A	H	E	N	■	R	■	V	E	B	A
10	B	■	T	■	L	■	C	İ	N	A	S
11	İ	N	■	T	A	B	U	R	■	L	A

Dünkü şeklin halli

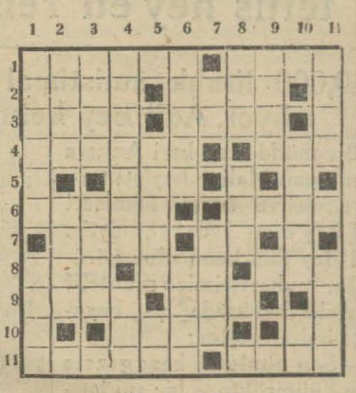

Yeni şekli

Soldan sağa

1 — Kibarlık (6) Meydan (4)
2 — Para (4) Siyahî (4)
3 — İnsan (4) İz (4)
4 — Başındaki harf hazfedilirse çalışır (6) Epkem (3)
5 — Dudak (3)
6 — Öğretmek (5) Sinir (4)
7 — Yetişir (4) Zaman (2)
8 — Tenezzüh gemisi (3) Çalgı (3) Mevsim (3)
9 — Dinlenmek (4) Duman (3)
10 — Tarz (4) Kamer (2)
11 — Büyüklük (6) Motörlü mavna (4)

Yukardan aşağı

1 — Işaret (6) Pıçağın açtığı (4)
2 — Ses (4) İrat (4)
3 — Havas değil (4) Hocanın pardesüsü (4)
4 — Arap elifbasında lâm ve elif (7) Yakılır (3)
5 — Dokunmak hissi (5) Şart edatı (2)
6 — İstemek (5) Başına H ilâve edilirse kıskanır (4)
7— Nota (2) Yerinden etmek (4)
8 — Dal (3) Tahmin (3)
9 — Başına P ilâve ederseniz para olur (4)
10 — Vasıtai nakliye (5) Beyaz (2)
11 — Kibar (4) Işık (4)

Liseler mübayaat komisyonundan:

Komisyonumuza merbut leylî lise ve orta ve muallim mekteplerile bunlara mülhak pansiyon ve şubenin ekmek kırıntıları ve yemek artıkları ve sabunları 31-5-931 tarihine müsadif pazar günü saat 16 da ihale edilmek üzre kapalı zarf usulile müzayedeye konulmuştur. taliplerin mezkûr günde komisyona müracaatları.

PERTEV

Diş macununun

En büyük vasfı mümeyyizi: Kalay tüplerde oluşu ve fennî bir diş macunu olarak ihzar edilişidir.

Milliyet'in tefrikası : 35

Köle

— İbrahim Bey mi! İbrahim ey mi dediniz?...

Kerime inanmaz gibi bir iddet babasının yüzüne baksonra hıçkıra hıçkıra ağlama başladı. Babasının dizlerine panarak:

— Ne söyliyorsunuz, baba? vinden kaçarım da gene ona rmam!

Paşa kızının buşiddetli teessü karşısında telâşa düştü, eği- Kerimeyi kaldırdı, kanepeüstüne oturttu.

yavrucuğum, vah! re ki söylediğimi yapman lâzım.. İbrahim Beye varman için çok mübrem sebepler var !

Kerime ağlayarak cevap verdi:

— Ölürüm de varmam!

— İbrahim Beye söz verdim! Şu müşkil zamanda onun yardımına muhtacım.!

Yusuf Paşa kendi maaşını kurtarabilmek için, yeminini kızının arzusunu hasılı herşeyi fedaya hazırdı. Kızının gönlünü yapmağa çalışarak sözüne devam etti:

— İbrahim Beyin konağında sultanlar gibi yaşayacaksın!

Kerime sesi yeis içinde kısılarak inledi:

— Babacığım, söyleme.. Aklıma fenalık gelecek...

— Aman kızım, ne yapıyorsun? Kendine gel!

Paşa şaşırıp kalmıştı. O, kızını daima her arzusuna hemen boyun eğer, itaatlı bir mahlûk olarak tanıyordu. Onun için Kerimenin bu inatçılığı keyfini kaçırdı. Ellerini kavuşturup kızının biraz sükûnet bulmasını bekledi. Bu sıra da aklına bir şey, iyi bir çare geldi.

—Peki, dedi. Şimdi İbrahim Beye var da sonra boşanırsın. Olmaz mı?

Bu suretle şu müşkil vaziyetin içinden çıkabileceğini ümit ediyordu. Fakat Kerime bu teklifi şiddetle reddetti:

— Ölürüm de Kadri Beyden başkasına varmam!

Yusuf Paşa nazarında kendi hayatı, kızının manâsız arzularından daha kıymetli idi. Ona zorla boyun eğdirecekti.

—Bu hususta sana söz düşmez! Babanın emrine harfi harfine itaate mecbursun!

Kerime babasının azmi karşısında eğilmekten daha doğru su eğilmiş gibi görünmekten başka çare olmadığını anladı. Kalbinde müthiş vahşi bir isyan kudururken zahirî bir inkıyatla başını önüne eğdi:

—Peki, babacığım.. Emriniz başımla beraber...

Paşa meselenin bu suretle kapandığına memnundu. Geceleyin Kerimenin gözlerine uyku pek girmedi; fakat sabah olunca Yegâne Hanımla görüşmek genç kıza bayağı ferahlık verdi. Sabahleyin erkenden yanına yalnız kalfayı alıp Yegâne Hanımla buluşmak üzere Ayasofyaya gitti.

Camide buluştukları zaman Yegâne sordu:

— E... Ne var bakalım, Kerime?

— Babam, beni İbrahim Beye vermek istiyor! Kaçacağım anladın mı?... Bana yardım et! Kardeşinin bir İngiliz dostu vardı hani.. Onun her halde bize yardımı dokunabilir...

— Yok canım!.. İbrahim Beye nasıl varırsın?..

— Mecburum... Babam ısrar ediyor. Şayet İbrahim Beye varmazsam babama bir fenalık edecekler, öldürecekler... Onun için evden kaçmak istiyorum. Fakat nasıl kaçayım?..

Bu sözler Yegâne Hanımın rikkatine dokundu.

—Zavallı yavrucak! Kadri senin başka birisine varacağını işitirse yaşamaz. Bir dakika aklından çıkmıyorsun.!

— Ya ben?.. Fotografını daima koynumda taşıyorum. (Bu sözleri söylerken koynundan bir resim çıkarıp dudaklarına götürdü, hararetle öptü) Oh kendisini görmeği neçok istiyorum bilsen?... O gün çarşıdan çıktıktan sonra kendisine tesadüf edeliden beri hep sanki çağırıyor zannediyorum.!

— Hizmetçini alıp Büyükadaya gel. Bir kaç gün bizde kalırsın. Geldiğin zaman Kadri evde bulunmayacak, fakat ben sonra ne yapıp yapar sizi buluştururum.

—Öyle ise Kadriye söyle, öbürgün gelirim. Yarın cumadır, olmaz.

İki genç kız hizmetçilerinden ayrılıp caminin bir köşesin de başbaşa bu sözleri konuştuktan sonra tekrar halayıklarının yanına döndüler. O sırada bir köşeden Fettahın hilekâr çehseri göründü. Hanımının arkasından bakarak:

— Ya.. Kerime Hanım! Demek Büyükadaya gidiyorsunuz ha! Bu haberi İbrahim Beye verirsem kim bilir ne bahşışlar alırım!

Arap bu düşncelerle sokağa çıktı. Kdari ile Kreimeyi bir birinden ayırmakla intikam kadehinin ilk tatlı damlalarını evvelce tatmıştı. Efendisinin her gün İbrahim Bey tarafından tehdit edildiğini biliyordu.

(Bitmedi)

ÇOCUK

6 resimli masal

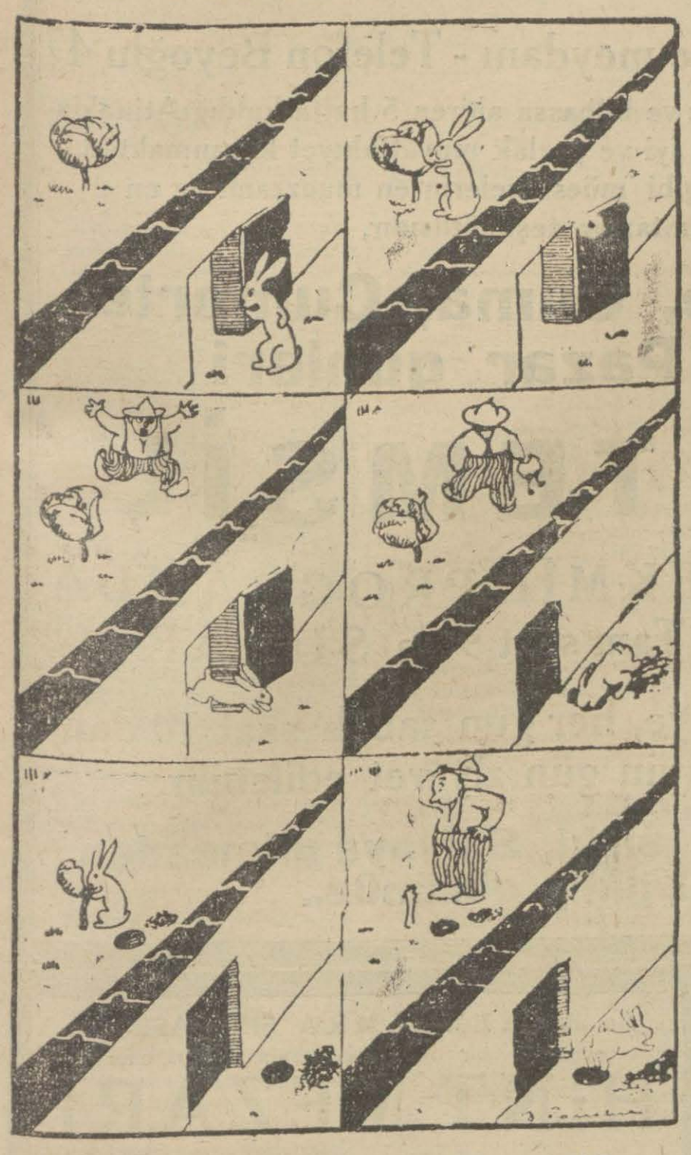

Tavşan kardeş tüneli nasıl icat etti?

Hikâye

Tenis topu

Irfan Efendi küçük bir lokantaya girmiş, başka oturacak yer kalmadığı için peykede çorbasını içiyordu. Tam bu sırada açık pencereden içeriye bir küçük top girdi ve (Cup!) doğru çorba kâsesinin içine!

Çorbanın bütün suları İrfan Efendinin yüzüne gözüne, üstüne başına döküldü. Adamcağızın her tarafı yağlandı.

İrfan Efendi güzelim elbisesinin bu suretle lekelenmesine çok kızdı. Ah, şu topu atanı bir yakalasa!

Topu tenise çok merak eden küçük Cemil yanlışlıkla atmıştı.

Aklınca mesafe rekoru yapacaktı.

Şimdi topsuz ne yapsın? Lokantaya gidip aramağa da korkuyordu.O sırada tanıdığı komşulardan Cabi Efendinin geldiğini gördü ve yalvardı:

— Cabi Bey amca, kuzum Cabi Bey amca! Sizden bir şey rica edeceğim.

— Söyle bakayım yavrum..

— Demin top oynayordum. Top yanlışlıkla şu lokantadan içeriye kaçtı. Ben istersem, belki vermez. Ne olur, şu topumu alıverin.

— Peki yavrum. Sen burada bekle. Ben gidip alırım.

Cabi Efendi iyiliği seven saf bir adamdı. Onun için küçük komşusunu memnun etmek istedi. Çocukları ve çocukların oyunlarını seyretmesini severdi.

Doğru lokantaya gitti ve kapıdan içeriye girdi.

Küçük Cemil bekledi, bekledi. Cabi Efendi çıkmadı. Topu aramak böyle ne kadar uzun sürmüştü?

Nihayet Cabi Efendi çıktı. Çıktı amma ne çıkış! Zavallının ne üstü, başı, ne yüzü burnu kalmıştı. Lokantada üstüne çorba dökülen müşteri, topu Cabi Efendinin pencereden attığını zannederek, derhal üzerine yürümüş ve lokantacı ile beraber biçareyi adam akıllı dövmüşlerdi.

Hayatta aksi tesadüfleri daima hesaba katmalıdır.

Liselerimiz

Kabataş lisesi ne zaman tesis edildi?

Bir ay evvel yirmi dördüncü mes'ut senesini idrak eden mektep,Aşiret mektebinin lâğvedilmesi üzerine Şubat 323 tarihinde teessüs etmiş ve Nisan 324 bidayetinde yedi senelik neharî İdadî olarak bilfiil irfan hayatına girmiştir. İlk müdür olan müderris Ayni zade Hasan Tahsin Bey ve rüfekasının himmetlerile imtihanla ve nakl-en alınmak ve bütün sınıflar açılmak suretile talebe miktarı 276 ya baliğ olunca leylî bir mektep haline ifrağ edilmiştir.

Yeni teşkilât üzerine 339 senesine kadar Kabataş mezunları 8,13,2,1,3 gibi küçük rakamlar irae etmekte ve ekseriyeti azimesi iptidaî talebesi olmak üzere müdavimin adedi de üç yüzle üç yüz seksen arasında tehalüf eylemekte idi.

Talebe miktarı da bazı seneler üç yüze kadar yükselmiştir. 4 Teşrinisani 329 tarihinde teşkilâtı değiştirilen mektep bazı vilâyet merkezlerinde 326 tarihinde vücude getirilen on iki senelik sultani (Lise) halini almıştır ki bu suretle iptidaî kısmı da teşekkül etmiştir. 335 senesine kadar neharî bir sultanî (Lise) olmakta devam etmiş olan Kabataş mektebi 8 Eylûl 339 taririnde Kabataşın resmî kuyudata nazaran talebe mevcudu 198 i iptidaî ve 154 ü talî olmak üzere 352 ve mezun adedi iki idi. Bunların 120 kadarı leylî bulunuyordu. O vakitler mülga Aşiret mektebi için 1311 tarihinde inşa edilmiş olan büyük bina ile 1269 da başmabeyincilzzet Bey tarafından yaptırılmış olan küçük bina ve teferrüatı ve bahçenin leylî bir mektep için gayri kâfi olmasına rağmen 1339-1340 1923 - 1924 senesi zarfında Talî talebe miktarında 50, iptidaide 13, leylî adedinde otuzdan fazla tezayüt kaydedilmiştir.

Şimdiye kadar feyzalmış olan mezunin adedine gelince: üç yüz elliyi mütecaviz olup bunlar arasında bir çok Doktorlar, Avukatlar, Mühendisler, yüksek memurin ile ticaretle meşgul olanlar ve halen otuzu mütecaviz Avrupada muhtelif branşlarda tahsilde bulunan gençler vardır. Bu sene mezun olacak talebe miktarı, cümlesi muvaffak olduğu takdirde, elli kadardır.

Şarap içen keçi

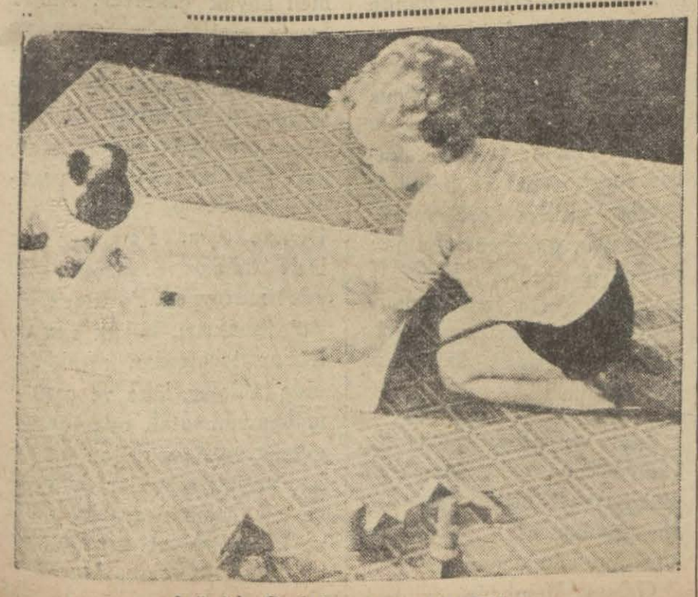

Küçük Sadık oyun oynuyor

Kadın

Güzelleşmek te güçleşti

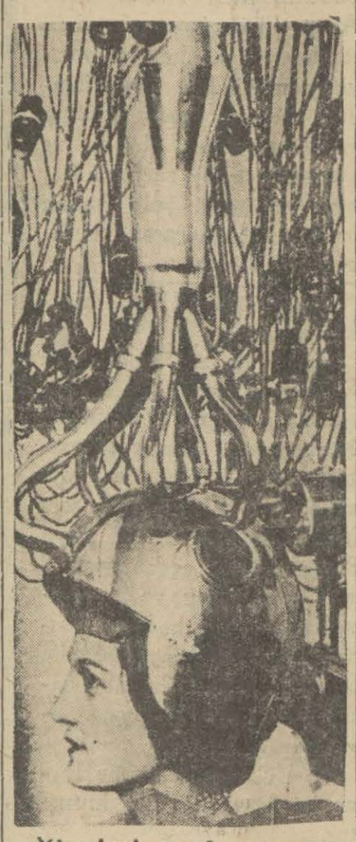

Yirminci asırda bir saç tuvaleti nasıl yapılır?

Güzelleşmek hakikaten güçleşti. Fakat ne kadar güçleşse de kadın daha güzelleşmek için en çetin müşkullere bile katlanır. Bugün Avrupada hüsün müesseseleri, alelâde bir berber dükkânı olmaktan çıkmıştır. Buraları geniş salonları, bin türlü karışık makineleri ve aletlerile acayip bir atelyeye benziyor. Fen, bu zamanda olduğu kadar hiç bir vakit kadın güzelliğine bu derece yardım etmemişti.

Şimdi bir saç frezesii, ateşte ısıtılmış basit bir maşa ile yapılmıyor. Bin türlü çapraşık aletler bu vazifeyi yapıyorlar. Bir işkence aleti manzarası gösteren bu nevicat makinelerin altında uzun uzadıya beklemek mecburiyetini hisseden kadın, güzellik gayesi karşısında vaktin bile nasıl geçtiğini farketmiyor... Filhakika hüsün sarayına girdikten sonra, çok başkalaşmış ve çok güzelleşmiş bir halde çıkıyor. Asri kadın berberliği hakkında bir fikir vermek üzere son sistem bir saç freze makinesinin resmini yukarıya koyduk.

Terbiyeli tavuk

Tavuğu parçalayıp yağda kızartmalı. Yüz dirhem makarnayı haşlamalı. Tepsiyi yağlayıp makarnanın yarısını tepsiye dizmeli. Tavuğun tavada artan yağının bir kısmını makarnanın üstüne haşlamalı ve üzerine bir az rendelenmiş kaşer peyniri dökmeli. Tavuk parçalarını makarnanın üstüne dizdikten sonra, makarnanın diğer yarısını tavuğun üzerine dökmeli ve tavada kalan yağın diğer kısmını makarnanın üstüne haşlamalı.

Ayrıca bir tencerede iki çorba kaşığı un kavurup yarım okka sütle koyu bir terbiye oluncaya kadar pişirmeli. Sonra çalkanmış üç yumurtayı bu tencereye içirmeli. Terbiyeyi mamakarnalı tavuğun üzerine dökerek fırına salmalı. Terbiye pembe pembe kızartıldıktan sonra çıkarmalı.

Lacivert kumaştan iki akşam tuvaleti.. Kollar dörtte üç beyaz linondan ve kısa kollu b uzla assorti olacak tarzda yapılacaktır.

SİNEMA

Apollonia

Yeni bir artist değil, Pola Negri nin eski ismidir.

Bir kaç zamandır sinemadan çekilen Polanegrinin, Londrada temsiller verirken, mukavelesinin hitamında Hollywood'a giderek tekrar film çevirmeğe başlayacağı söyleniyordu. Bu suretle sinema âleminde, yeni yıldızlarla meşgul olup ta Polanegriyi unutanlar, şimdi ondan bahsetmeğe başladılar.

Polanegri 1895 te; Lehistan da, Varşova civarında Lipno da doğmuştur. Babası Georges Chalupes Macardır, anası Eleonor bir hâkimin kızı idi.

Apollonia Charlupez — Polanegrinin asıl ismi — altı yaşında iken babasını kaybetti. İki sene sonra Pola Varşova Millî tiyatrosundaki balet mektebine kabul edildi. Kendisi Negri ismini o tarihte kabul etti. Sebebi de Ada Negri ismindeki İtalyan şairinin şiirlerini son derece sevmiş olmasıydı.

On beş yaşında dansta göstermiş olduğu kabiliyetle istikbal hakkında iyi ümitler vermeğe başlamıştı. Fakat Pola o zaman dram san'atına heves etti. 1912 eylûlünde Varşavadaki küçük tiyatroda temsillere başladı.

Sinema semasında yeni bir yıldız: Liliyan Bonet

Pola ilk filmini 1915 te çevirmiştir. Yavaş yavaş tevessüe başlayan sinema san'atına o zaman derin bir hevesle bağlanmıştı. sanaryosunu kendi yazdığı "Aşk ve hırs,, filmini bizzat çevirdi. Fakat beğenmedi ve filmi bir kaç rubleye sattı. Halbuki satın alan adam, filmin bütün kusurlarına rağmen hayli istifade temin etti.

Pola 1917 de Ufa şirketi tarafından angaje edilmişti. Polanın yıldızı burada çevirdiği "Leh dansözü,, isminde filminden sonra parladı.

Propaganda için

Viktor Yonson, Medy Christians ile beraber "Kocanın bahsettiği kadın,, isminde bir film çevirmektedir.

Ufa Alman film şirketi, kendi filmlerini propaganda için Nevyorkta büyük bir sinema salonu açacaktır. Bu şirketin burada da bi rsinema salonu açacağı söylenmektedir.

Yeni filmler

Esteher Kiso şimdi zayıflamak için sıkı bir rejim takip etmektedir. On beş günde ancak yirmi gram kaybetmesine canı sıkılıyor. Çünkü mukavelesi mucibince bir ay içinde beş kilo eksilmesi lâzım gelmektedir.

Andre Luget

Andre Luget Parise gelmiştir. Eylülde tekrar Hollivooda gidecek, Warner stüdyoları hesabına film çevirecektir.

Metro Goldvin yıldızlarından sarışın Anita Page'in en son resimlerinden biri

Duglas

Yazı Londrada geçirecek

Duglas Fairbanks Londraya geldiği zaman, oradaki ikametinin ilk gününü kiralık ev taharrisi ile geçirmişti.

Diyor ki:

— Londrayı severim. Onun için zevcem Mary Pickford gelince, her şeyi ve her rahatlığı hazır bulsun isterim. Bu yazı dinlenmek için Londrada geçireceğiz. İki gün koştuktan sonra tam istediğim gibi bir ev buldum. On sekizinci asırdan kalma eski bir ev..

Duglasa sinemayı bırakıp bırakmayacağını sormuşlar:

— Hayır, bırakacak değilim. Şimdilik muvakkaten çekiliyorum. Hattâ ileride çevireceğim filmin senaryosunu da hazırladım.

Fransız filmleri

Amerikan filmleri Avrupanın her yerinede hoşa gidiyor. Halbuki meselâ Fransız filmlerinden Amerikalılar zevk almayorlar. Bunun sebebi bir Fransız rejisöründen soran gazeteci şu cevabı alıyor:

— Sevmezler. Çünkü biz filmlerimizi tiyatro oynatır gibi çeviriyoruz. Tabiî film için tiyatro taklit edilemezse, bu fena bir taklit oluyor. Ortaya ne bir sinema, ne bir tiyatro çıkıyor. Alelacayip şeyler yapıyoruz. Filmde muhavereleri mümkün olduğu kadar kısaltmalıyız.

Bir harp filmi

İki milyon dolara mal oldu

Amerikada "Cehennem melekleri,, isminde yeni bir harp filmi çevrilmiştir. Filmin rejisörü Hovord Hughes sahnelere hakikî harp manzarasını verebilmek endişesile, bu noktada çok titiz davranmıştır. Bu filmde görülen tayyarelerin hepsi 1918 de yapılan tayyarelerdir ve Hovard yeni tayyare kullanmamıştır.

Bu film, azim bir masrafla meydana geldiği için Amerikan gazetelerinde sık sık mevzuu bahsolmaktadır. Filme seksen yedi avcı tayyaresile çift motörlü büyük bir Guta bombardman tayyaresi ve bir dezeplin iştirak etmiştir. Tayyareler Kaliforniyada San Fernando vadisinde toplanmış, zeplinlerin Londra hücumu ile tayyare muharebeleri burada çevrilmiştir. Yalnız bu sahneler için yarım milyon dolardan fazla para sarfedilmiştir. Ayrıca iki filoya ayrılan elli parçadan mürekkep harp tayyarelerinin bulutlar üzerindeki musademeleri de filme alınmıştır. Filmin heyeti umumiyesi iki milyon dolara mal olmuştur. Rejisör böyle muazzam bir eseri meydana getirebilmek için100 pilot yüz elli mekanisyen istihdam etmiş ve emri altında yirmi operatör çalışmıştır.

Ödünç artist

Noney Caroll, Sokak Manzaraları filmini çevirmek için müttehit artistler şirketinden ödünç artist almıştır. Amerikada bir firmaya mensup artistleri, bazan başka firmalar ödünç alırlar.

Yeni fransız yıldızlarından: Anna Bella

POLİS

Küçükpazarda gene bir cinayet oldu

Eski polis müdürünün dediği gibi cinayetleri sıcaklar mı çoğaltıyor?

Dün saat 14 te Küçükpazarda bir cinayet olmuş, bir hamal diğer bir hamalı ağır surette yaralamıştır.

Kavga eden hamallar Çangırlı Ali oğlu Yaşarla arkadaşı Rıza Bayram dır.

Bu iki hamal bir odada oturuyor ve nöbetleşe yemek pişiriyorlarmış. Dün nöbette olan Rıza yemeği pişirmemiş, Yaşar buna kızmış ve iki hamal bu yüzden biribirleri ile kavga etmeğe başlamışlardır. Bu kavga feci bir netice almış Yaşar daima belinde taşıdığı bıçakla Rıza Bayramı sol kalçasından ağır ve tehlikeli surette yaralamıştır.

Mecruh hamal derhal Cerrahpaşa hastanesine kaldırılmış, Yaşar yakalanmıştır.

Şoför yakalandı

Galatada Hendekte sakin Zehra Hanım Kadiriler yokuşundan geçerken 1920 numaralı otomobilin altında kalmış, yaralanmış, tedavi altına alınmış, şoför yakalanmıştır.

Çocuğun cinayeti

Dünkü nüshamızda Ortaköyde Meşrutiyet sokağında 4 numaralı ev

Çocuk hustanede

de oturan İbrahim Beyin oğlu 13 yaşında Nafizin arkadaşı 12 yaşında Sait Bey oğlu Şerefi kazaen silâhla çenesinden yaraladığını yazmıştık.

Nafiz zabıta tarafından adliyeye tevdi edilmiştir. Şerefe dün ameliyat yapılmış, çenesinde kalan kurşun çıkarılmıştır.

Yok yere bir cerh

Bayrampaşada sütçü Apostolun nezdinde müstahdem Zonguldaklı Hasan oğlu Hasan Karagümrükte Acıçeşmede zarzavatçı Ahmet Mehmet arasında dün bir kavga çıkmış, her ikisi de bıçakla biribirlerini hafif surette yaralamışlardır. Hakların da kanuni muamele yapılmaktadır.

Kadın kadına

Bir kadın para yüzünden yaralandı

Akbıyıkta Kapıağası sokağında otu ran Fatma isimli ve Ahzer lâkaplı

Başı yarılan Fatma hanım gazete fotograf muhabirine kapısının önünde resmini çektiriyor

kadınla ayni evde oturan Zehra ehemmiyetsiz bir para meselesinden kavga etmişler, Zehra Ahzerin saçlarını tutup çekmeğe başlamış, Ahzer de kendini kurtarmak için o esnada elinde bulunan bıçakla Zehranın başına vurmuş, Zehranın başı hafifçe yaralanmıştır.

Polis her iki kadın hakkında tahkikat yapmaktadır.

Bir intihar

Bu adam niçin kendisini öldürmek istedi?

Dün Üsküdarda bir intihar teşebbüsü olmuş, bir genç Veronal içerek kendini öldürmek istemiştir. Ölüm teşebüsünde bulunan genç Üsküdar da Şeyh camisinde 18 numaralı evde oturan Ziya Beyin manevî evlâdı 24 yaşında Hasan Dilâver Efendidir.

Hasan Dilâver Efendiyi ölüm teşebüsüne sevkeden sebebi öğrenmek kabil olamamıştır. Çünkü Veronalin müthiş tesiri biçarede değil lâkırdı söyliyecek, hattâ gözlerini açabilecek hal bırakmamıştır.

Hasan Dilâver Efendinin kurtarılabilmesi ümidi pek azdır. Polis gerek intihar teşebbüsünün sebebi hakkında gerek veronalin nasıl tedarik edildiği hakkında tahkikata başlamıştır.

Kongrenin büyük Gaziye verdiği mazbata

(Başı 1 inci sahifede)

öz ve açık sözle ortaya döktük ve konuştuk. İhtiyaçlara çare düşünüp bulmak mevkiinde olan fırka kardeşlerimize gördüklerimizi ve düşündüklerimizi söyledik.

Bütün zorlukların devrileceğini, her güç işin başarılacağını sarsılmaz bir iman halinde içimizde taşıyarak dönüyoruz. Gittiğimiz yerlerde bizden haber soran vatandaşlara; "o, var; Samsun iskelesine çıktığı gün gibi, Sıvas kongresini açtığı gün gibi var ve nihayet Türk zaferinin doğuşile yırtılan 30 Ağustos gecesinde olduğu gibi var.., diyeceğiz.

Onlara diyeceğiz ki: "Vatanı yaşatmak ve yükseltmek için olduğu kadar onu başımızda görmek bahtiyarlığına hak kazanmak için de ellerimiz ve kalplerimiz biribirine kenetli, gözlerimiz onun izine dikilmiş ileriye doğru yürümeliyiz. Millî kurtuluşa olduğu gibi yükselişe de böyle ve bu yoldan varılır..,

Ve hepimiz gittiğimiz yerlerde her muvaffakiyetin başı olan millî kenetleşmenin ve dün olduğu gibi bugün de tarihî şaşırtan bir hamle ile yükselip ilerlemenin, canla başla çalışır gönüllü işçisi ve büyük Türk yarınının yorulmaz yapıcıları olacağız.

Senden ayrılırken son sözümüz ne olabilir. Sana karşı duyduklarımızı temamile söyleyip anlatamayız. Kelimelerin mânası o kadar geniş değil. Yalnız şunu bil ki azmin ve iraden nasıl her zaman bizimle ve bizimse, sevgimiz, saygımız ve koparmaz bağlılığımız her zaman senindir ve seninledir.

Böyle birşey yok

(Başı 1 inci sahifede)

lar iş arayıp dururken, Mülkiye mektebi mezunları o çıkar çıkmaz, derhal iş buluyorlar. Geçen sene hukuktan çıkan talebenin ancak pek az bir kısmı yerleşmiş iken, hiç bir mülkiye linin açıkta kalmaması da mektebin memlekette bir ihtiyacı telâfi ettiğine delâlet ettiği ileri sürülmektedir.

Buradaki kanaate göre, Mülkiye mektebi en az masrafla en çok ve hayat için en iyi hazırlanmış talebe yetiştiren eski bir ilim müessesesidir. Memleketin her tarafındaki en kıymetli idare adamlarını ve maliyecileri yetiştiren ve mezunları arasında bir çok meb'uslar ve vekiller bulunan eski bir mektebin lâğvı gayri varit olduğunu salâhiyettar zevat bildirmektedir.

Şile Asliye Mahkemesinden:

Şilenin İmrenli karyesinden Hatiçe Hanımın zevci Halil İbrahim aleyhine ikame eylediği feshi nikâh davasının cari muhakemesinde müddei aleyhin ikametgâhı meçhul olduğundan ilânen tebliğat icra edildiği halde muhakemeye gelmediğinden müddeinin talebi üzerine aleyhine gıyap kararı verilmiş ve işbu giyap kararının tarihi ilânından itibaren 5 gün zarfında itiraz etmez ve yevmi muallâkı muhakeme olan 26-5-931 salı günü saat 14 de Şile mahkemesi Asliye dairesinde ispatı vücut etmez veya vekil göndermezse vakıaları kabul ve hakkında gıyaben muamele icra olunacağı ilân olunur.

SPOR

İngilizlerin sahasındaki hararetli müsabakalar

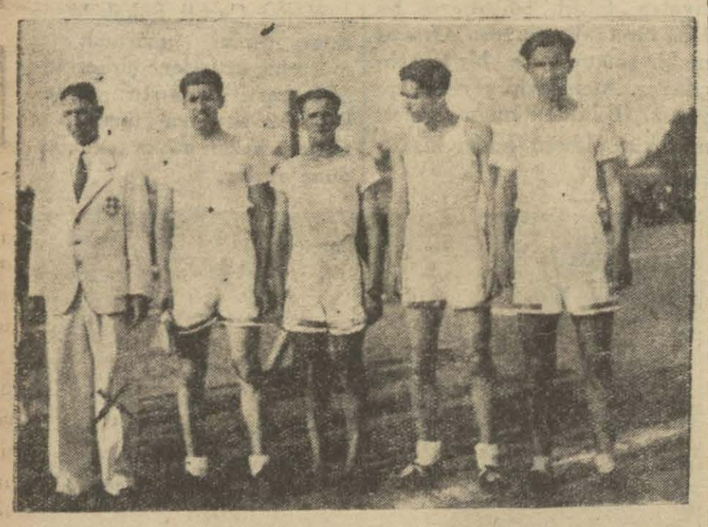

Hayskul mektebi Bayrak takımı muallimleri Mr. Morison (X) ve işaretin sağtında kaptan Halit Ziya B.

Hürriyet tepesinde İngilizlerin sahasında Hayskul mektebi mezunlarile ayni mektep talebeleri arasında bir atletik maç yapılmış ve Hayskul talebeleri şayanı kayıt neticeler elde ederek 29 puvana karşı 79 puvanla galip gelmişlerdir. Bu mektebin spora, bilhassa atletik spora verdiği ehemmiyet şayanı takdirdir.

Aşağıya dercettiğim rekorlar çok mucibi memnuniyet ve atı için çok ümit veren surettedir. Bir münasebetle gençlerimizin bayrak takımının bir resmini dercediyoruz.

Neticeler: 100 yarda Kalfopulos, Kampell 10 3/5, 220 yarda Kalfopulos, Kampell 24 1/5, 440 yarda Halit Ziya, Feldman 58", 880 yarda Paras kos, Kohen 2,18 3/5.

İstanbul futbol hey'etinden:

22/5/931 cuma günü icra edilecek ikinci takım Lik maçları:

İkinci takımlar, Kadıköy Fenerbahçe - Anadolu saat 10 hakem Refik Osman B.

Galatasaray - Eyip 11,15 hakem Refik Osman Bey.

İstanbulspor - Kumkapı 12, 30 hakem R. Osman Bey.

Süleymaniye - Kasımpaşa 13,45 hakem R. Osman Bey.

Şehrimizi ziyaret edecek olan Yunan federasyonuna mensup (Alimpiyakos) takımı ile yapılacak maçlar dolayısile birinci küme Lik maçları tehir edilmiştir.

Beyoğlu dördüncü sulh hukuk mahkemesinden:

Beyoğlunda Balıkpazarında kilise sokağında 12-14 numaralı dükkânda berberlik etmekte iken intihar eden Agop Ekserciyan efendinin terekesine mahkemece vaziyet edildiğinden tarihi ilândan itibaren eshabı matlup ve alâkadaranın bir ay ve veresenin üç ay zarfıda Beyoğlu dördüncü sulh hukuk mahkemesie müracaatları lüzumu ilân olunur.

Beyoğlu Sulh Hukuk Mahkemesinden:

Fatma Hanım ile Mahmut Efendinin şayian ve müştereken mutasarrıf oldukları Kasımpaşada Camiikebir mahallesinde dört kuyu dere boyu sokağında 21,29 numerolu hane hükmen izaleyi şuyu zımnında alenî açık artırma ile satılığa çıkarılmış ve ilk artırmada (300) lira bedel ile hissedarı talip olması hasebile kıymeti muhammineyi bulmadığından ikinci artırmaya karar verilmiştir.

1 — Gayri menkulün kıymeti (1241) lira (25) kuruştur.

2 — Gayri menkul zemin katile iki kattır. Birinci katta bir sofa üzerinde bir oda, helâ, mutbak, kiler, bahçe ve kuyu, ikinci katta keza bir sofa üzerinde iki oda, bir helâ mevcuttur.

3 — Tapoca müseccel ve gayrı müseccel hak sahipleri tarihi ilândan itibaren yirmi gün zarfında evrakı müsbitelerile mahkemeye müracaat etmeleri lâzımdır. Aksi takdirde satış bedelinin paylaşmasından hariç kalırlar.

4 — Artırmaya iştirak etmek için yüzde yedi buçuk teminat göstermek lâzımdır.

5 — Gayri menkulü mezkûrun tamamı 8 haziran 931 pazartesi saat on beşte Beyoğlu Sulh mahkemesinde ikinci artırması icra kılınacağından ve 930-111 numeroya mukayyet şartname herkesin görüp okuyabileceği surette açıktır. İşbu gayri menkul kıymeti muhamminesi üzerinden ve en fazla bedel veren zatın uhtesine bırakılır. İhalesi üstüne icra kılınan zat beş gün zarfında artırma bedelini vermeye mecburdur. Aksi takdirde ihale fesih ve müteakip muamele için yapılacak masarif ve zarar ziyan ve faiz ondan tazmin edilir. Talip olanların müracaatları ilân olunur.

Fatih İcra Memurluğundan:

Arsa numarası	Zirai metro murabba	Beher metro murabba kuruş
1	458/24	200
2	66/69	800
3	78/66	750
4	72/66	800
5	40/25	700
6	105/80	650
7	105/80	650

Merhum Nesip Efendi vereselerinden Bedriye, Binnaz, Hikmet, Naciye, Adviye, Mediha, Rukiye, Nafia, Refiye, Emine Hanımlarla Evkaf Nezareti ve Hacı Şefik Bey ve Hamdi Bey ve Faik Beylerle Şevket Ağanın şayian mutasarrıf oldukları Saraçane Başında Dülger zade mahallesinde Nalbat sokağında 5 numara ile murakkam balâda mıkdarı zira ve kıymetleri gösterilen arsaların izalei şuyuu zımnında furuhtu takarrür edip Haziranın 25 inci perşembe günü saat 15 de alenî artırması icra kılınacağından talip olanların kıymeti muhammenelerinin yüzde onu nisbetinde pey akçesile 31-2559 numarayı müstashiben müracaat eylemeleri ilân olunur.

BEN AMAR Sirkı

Taksim, Talimane meydanı - Telefon Beyoğlu 47

Bütün büyük şehirlerde ve bilhassa ahiren 5 hafta kaldığıAtina'da ve şimdi de İstanbul'da iyi ve parlak muvaffakıyet kazanmaktadır. Seyahat eden bu gibi müesseselerin en muazzamı ve en muntazam teşkilâtlısıdır,

Perşembe, Cuma, Cumartesi ve Pazar günleri

İKİ TEMSİL

Tam saat 3 de TEKMİL PROGRAMLA MATİNE - Tam saat 9 da SUVARE

Hayvanatı vahşiye, her gün sabah saat 10 dan itibaren bütün gün ziyaret edilebilir.

Bu fevkalâde sirki, Sofyaya gitmezden evel gidip görünüz..

Zayi — Bir Kıt'a vekâletname ile bilvasıta tevdi edeceğini 400 liralık bir senet adliye ile Ayasofya ve Sultanahmet parkı arasında bazı mektuplarla zayi ettim. Bittabi kimsenin işine yaramaz. Bulanların Hocapaşada hamam ittisalinde Ramazan ağanın kahvesinde Hasan Efendiye teslim ettiği takdirde memnun edileceği.

Peturkeli Abdülkadir oğlu Hasan

İstanbul Asliye mahkemesi birinci ticaret dairesinden:

Sirkecide yalı köşkünde ENTERKONTİNANTAL nakliyat şirketinin 31 numerolu antreposunda mevcut 69 torba Amerika Billoros ve 36 çuval fil marka molmay pirinçlerinin açık artırma suretile satılmasına mahkemece karar verilmiş olduğundan talip olanların 27 mayıs 931 çarşamba günü saat on beş buçukta mahalli mezkûrda hazır bulunmaları ilân olunur.

İstanbul 3 üncü icra memurluğundan:

Bir deyinden dolayı mahcuz ve furuhtu mukarret bulunan bir adet kebir büfenin 28-5-931 tarihine müsadif perşembe günü saat 9 dan 10 kadar Beyoğlunda Sıraservilerde Kâhyaoğlu apartımanında satılacağından talip olanların mahallinde memuruna müracaat eylemeleri ilân olunur.

Beyoğlu ikinci hukuk hâkimliğinden:

1 — İsak Saban Efendi tarafından Tetav ogrun fabrikası ve Yomtof Kahen Ef. aleyhine istihkak davası ikame edilmiştir.

3—Müddeialeyhlerden Tozkoparanda Mektep sokağında 10 numaralı Çitori hanımın 9 numaralı dairesinde oturan Yomtof Kohen efendi bulunamamıştır.

3 — İkametgâhının meçhuliyetine binaen Yomtof Kohen Efendi hakkında 20 gün müddetle ilânen tebligat icrasına karar verilerek muhakeme 17/6/931 saat 15 şe talik edilmiş olduğundan Yomtof Kohen Ef. nin muayyen olan gün ve saatte mahkemede hazır bulunmadığı takdirde muhakemenin gıyaben rüyet olunacağı tebliğ makamına kaim olmak üzere ilân olunur.

Bu akşam ELHAMRA SİNEMASINDA emsalsiz bir film, sinemanın zaferi olan

HiNT MEZARI

Mümessilleri:
LİA DE PUTTİ - CONRAD WEİD - BERENHARDT GOEZKE ve MİA MAY

Yaz fiatları: Dühuliye 30 - Birinci 40, balkon 50 Hususî 60 kuruştur.

Çorlu icra memurluğundan:

1 — Marmara Ereylisinde iskele başında kâgir iki mağaza ve mağazanın üstünde kısmen ahşap ve kısmen kâgir ayrıca bina ve tahminen 1700 metro murabbaında münhedim hane arsası.

2 — Takdir olunan kıymet: 10,000 on bin lira.

3 — Arttırmanın yapılacağı yer, gün, saat, Çorlu icra dairesi 17-6-931 çarşamba saat 14-16

4 — İşbu gayri menkulün arttırma şartnamesi 16-5-931 tarihinden itibaren 931-4 numerosile Çorlu icra dairesinde herkesin görebilmesi için açıktır. İlânda yazılı olanlardan fazla malûmat almak isteyenler işbu şartnameye 931-4 dosya numerosile memuriyetimize müracaat etmelidirler.

5 — Arttırmaya iştirak için yukarda yazılı kiymetin yüzde yedisi nisbetinde teminat gösterilecektir.

6 — Hakları tapu sicillile sabit olmayan alâkadarların iddialarını ilân tarihinden itibaren yirmi gün içinde vesikalarile birlikte memuriyetimize bildirmeleri aksi takdirde satış bedelinin paylaşmasından hariç kalırlar.

7 — Gösterilen günde arttırmaya iştirak edenler artırma şartnamesini okumuş ve lüzumlu malûmatı almış addolunurlar.

8 — İhale tarihine kadar vergi, evkaf ve belediye borçları vesaire borcluya aittir. Yazılan gayri menkul yukarda gösterilen 17-6-931 tarihinde Çorlu icra memurluğu odasında arttırma şartnamesi dairesinde satılacağı ilân olunur.

Zayi — 3511 numerolu kamyonetin aynı numaralı plâkayı zayi ettim. Yenisini alacağımdan eskisinin hükmü olmadığı ilân olunur.

Galata Mumhane caddesi No. 66-74 Adil

Beşiktaş Haşim bey aile parkı 25 mayıs pazartesi açılıyor

Cemal Sahir Bey

ve sabık darülbedayi san'atkârları temsili orkestra.

Müzayede ile satış

Halı, gümüş ve porselen vazolar, tablolar ve gayet nadide eşyalar müzayedesi 1931 mayısın 22 inci cuma ve 24 üncü pazar günleri sabah saat 10 da Beyoğlunda Nişantaşında Harbiye caddesinde Vali konağı ittisalinde 51 numaralı hanede bulunan ve maruf bir aileye mensup gayet kıymettar ve müzeyyen eşya, tablo, vitrin ve saire müzayede suretile satılacaktır. Renesans usulü ve sandalyeleri çatma kadifeli gayet eski yemek oda takımı, Lui Sez usulü kabartma ipekli kadifeli salon takımı, Onbeşinci Lui şeklinde gül ağacından mamul ve bronz işlemeli nadide bir komod, mükellef marketiri işlenmiş müzeyyen masalar, hakiki Onbeşinci Lui şeklinde verni-marten sedya vitrin, Holandez vitrin, bağadan mamul ve bronz işlemeli çekmece, gayet kıymettar sedef işlemeli büyük çekmece. Ampir bronz saatlar. Saksonya ve Çin lâmbalar, 79 parçadan mürekkep Roayal sevir çay takımı, üzeri bronz işlemeli Sevır mamulâtı nadide vazo, eski Çin lake yaldızlı paravan ve dolap, oymalı Türk Divanı, Çin, Portügez ve Delf tabak ve vazolar, iki adet müzeyyen Portügez divar tabakları, büyük san'atkârlar tarafından imzalı nadide tablolar, lâke ve oymalı mükemmel yatak oda takımı, gümüş vazo ve leğen ıbrıklar, kristal tabaklar, biblolar ve sair lüzumlu eşyalar. Bronz ve kristal gayet zarif avizeler, Sine, Kirman, Horasan, Buhara halıları pey sürenlerden 100 de 25 teminat alınır.

Piyango

Kuponlarımızı kesip saklayınız !

Milliyet, Politikanın kuponlarına devam ediyor

"Milliyet" gazetesi neşir vazifesini karilerini daha memnun edecek bir tarzda ifa edebilmek için "Politika" gazetesini kendi teşkilâtı içine almış bulunuyor.

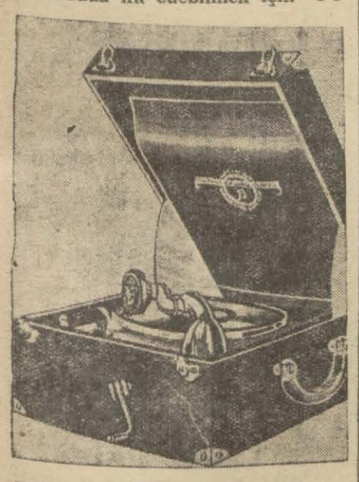

Ancak Politika gazetesinde birinin kuponları ikmal edilmiş ve diğerinin kuponları neşredilmekte olan iki piyangosu vardı.

"Milliyet" bu müsabakalara ait hediyelerin mali mes'uliyetini de üzerine almış olduğu cihetle, "Politika,, da kuponları ikmal edilmiş olan müsabakanın hediyelerini vereceği gibi, ikinci müsabakaya da kendi sütunlarında devam etmektedirler.

Bu müsabakada 45 kupon neşredeceğiz ve iştirak eden karilerimize hediye edeceğimiz muhtelif kıymette ve çok zengin eşya listesini tafsilâtile yakında ilân edeceğiz.

"Politika" nın bundan evvelki müsabakasına iştirak etmiş olan karilerine 1500 lira kıymetinde muhtelif eşya verilecektir.

"Politika" karileri ellerindeki kuponları 23 mayıs akşamına kadar idarehanemize göndeererek, numaralı bir fiş mukabilinde tebdil ettirmelidirler.

Kuponların 23 mayıs akşamına kadar tebdil muamelesi hitam bulduktan sonra, kura çekilerek, isabet eden numaralara şu hediyeleri vereceğiz:

1 — Bir aynalı Nayman dikiş ve nakış makinesi.

2 — Bir Filips radyo makinesi,

3 — Bir Erika marka yazı makinesi,

4 — Bir sahibinin sesi gramofon,

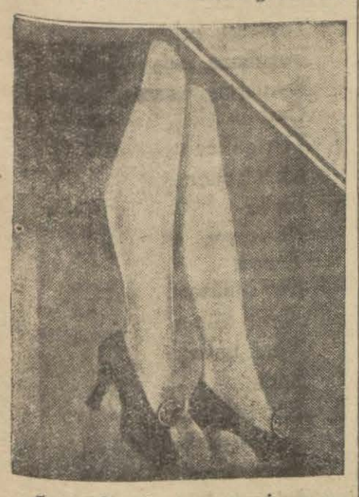

5 — Altı adet tayyare piyangosu nısıf bileti.

6 — Eminönünde Selânik bonmarşesinden iki adet fotograf makinesi,

7 — Ankara caddesinde "Milliyet" gazetesi ittisalinde Ahter terzihanesinden iki kariimize ısmarlama kostüm.

8 — Beş kariimize birer çift iskarpin (Eminönünde Altınçizmeden).

9 — On kariimize ikişer kişilik müteakip üç program için sinema biletleri.

10 — Beş kariimize birer senelik abone,

11 — Beş kariimize altışar aylık abone.

Bunlardan başka 170 kariimize muhtelif kıymetlerde ve işlerine yarayacak mütenevvi eşya hediye edeceğiz.

Bu hediyelerimizin bir kısmı Bahçekapıdaki yerli mallar pazarından ve Necip Bey müstahzeratı mağazasından alınmıştır.

Bu hediyelerden maada ayrıca beş kişiye de beşi bir yerde Cümhuriyet altınları hediye edilecektir.

Taşradan bu piyangoya iştirak etmiş olanlar derhal kuponlarını muvazzah adresleri ve isimlerile beraber "Milliyet" idarehanesine göndermelidirler. Bunlar için ayıracağımız fiş numaraları kur'a keşidesinden evvel, sahibinin isim ve adreslerile birlikte neşredeceğiz.

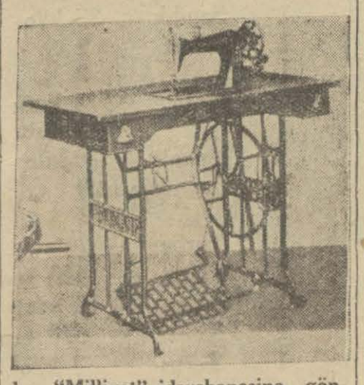

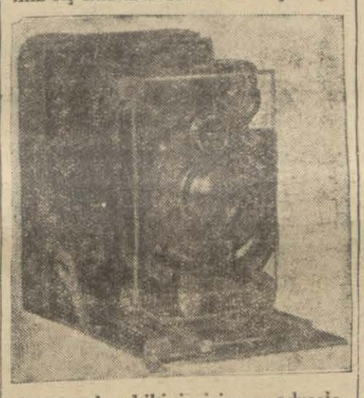

Taşradan bu müsabakaya iştirak edenlerin kur'aya dahil olacak olan numaraları olacaktır. Onun için taşrada bulunanlar kendi fiş numaralarını kur'a neticesinin ilânına kadar bir tarafa kaydetmelidirler.

23 mayısta kuponların tebdil muamelesi hitam bulduktan sonra kur'a çekilerek, kazananların isimleri,

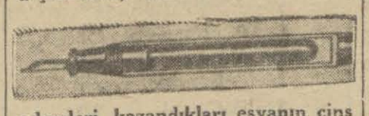

adresleri, kazandıkları eşyanın cins ve miktarı ertesi gün gazetemizle ilân edilecektir.

Taşradan iştirak edenler

Taşradan "Politika" nın evvelki piyankosuna iştirak edip kuponları idaremize gönderenlerin isimleri, adresleri ve kuraya dahil olacak olan numaraları şunlardır:

51 İstanbul Beyazıt 6 cı mektep 287 Handan Fevzi h.
52 „ Beşiktaş tütüncü Sadettin B.
53 „ Yeniköy Gazi M. Kemal cad. 27 No. Cemal Hüsnü B.
54 „ Bakırköy merkez taharri komiser muavini Mehmet bey
55 „ Kandilli çıkmaz yayi 12 No. Haydar Kâmil B.
56 „ Bahçekapı yeni dolu han 11-12 No Enver bey
57 „ Köprü gazete müvezzii Karebet ef.
58 „ Aziz Hüdai bey mahtumu Nezib bey
59 „ Maliye tahsil muhasibi Rüştü bey
60 „ Kırkçeşme, bostan kemer so. 11 No· Abdurrahman ef.
61 „ Üsküdar katırcı mahallesi tezkereci so. Ahmet B.
62 „ „ „ „
63 „ Fenerler idaresi merkez tahsili rusum kalem kontrolu Kemal B.
64 „ Beyazıt camii kayyumlarından A. Hayri B.
65 „ Gümrük tarife tatbikat mektebinde Durmuş Ali B.
66 „ Fatih serdap sokak 2 No. Nuri B.
67 „ Cihan kütüphanesi vasıtasile Cemil Salih B.
68 „ Katırcı oğlu han 24 No. Mihran bey
69 „ Fatih keçecilerde Çesme sokak 21 No Yasar B.
70 „ Tıp talebe yurdunda Şeref B.
71 „ Tercüman Ali B.
72 „ Sirkeci bakkal Dimitri Ef.
73 Eskişehir Bahattin Ef.
74 İstanbul Galata Hendek karakolunda Polis Hayrettin B.
75 „ Galata Musevi zükûr cemaat mektebinde muallim Yasef B.
76 Ankara Adliye levazım müdürü Memduh B.
77 İstanbul Harbiye mektebi matbaasında İ. Hilmi B.
78 „ Tütün inhisarında Yusuf B.
79 „ Telefon şirketi memurlarından Sadık Celâlettin B.
80 „ Binbaşı ırfan B.
81 Ankara Emniyeti umumiye Şu. 4 şefi Emin B.
82 Zonguldak Ayyıldız vasıtasile Nail Şefik B.
83 Ankara Divanımurakabat 22 ci şube memurlarından Sıdıka Hanım
84 „ Yenişehir otobus durağında gazeteci Mehmet B.
85 „ D. D. yolları hareket dairesinde Rami Tevfik B.
86 İzmir Gazeteci köse Hulusi Ef.
87 Ankara Divanımuhasebat şube 3 M. Emin B.
88 Ankara Hakimiyetimilliye veznedarı Galip B.
89 İstanbul Binbaşı İrfan B. kerimesi hanımfendi
90 İzmir C. H. Fırkası vilâyet idare heyeti daktilosu
91 Haydarpaşa Çayırbaşı Caddesinde 10 numarada Behiye H.
92 Ankara Ziraat Bankası umum muhaberat dosya memuru Suphi B.
93 „ Cebeci harita matbaasında mürettip Ömer Ef.
94 Bursa Merkez otelinde Mustafa Ef.
95 Galata Ömerabit han 55 numarada Ömer Ef.
96 Ankara Çengül han bulgurlu oğlu Salih B.
97 „ Yenişehir civarında İncesuda 10 numarada Alâettin B.
98 Askerî mektepler satınalma komisyonu yazıcısı Basrı B.
99 Ankara Hava müsteşarlığında yüzbaşı Cavat B.
100 „ Anafartalar caddesinde 99 numarada Orhan Mustafa B.

(Devamı var)

Edirne Kız Muallim Mektebi Müdürlüğünden:

1 — Mektebimizde yaptırılacak olan (26678) lira (79) kuruş bedeli keşifli banyo, duş, su tesisatı, sahne ve teferruatı, pasaj ve diğer inşaat 19/5/931 tarihinden itibaren yirmi gün müddetle ve kapalı zarf usulile münakasaya konmuştur.

2 — Plân ve şartnameleri görmek isteyen taliplerin İstanbulda Güzel San'atler Akademisinde Maarif Vekâleti Resmî Mimarî Bürosuna ve Edirnede mektep idaresine müracaatları.

3 — Münakasaya iştirak edecek olanların münakasa komisyonunda fennî ehliyet ve malî vaziyetlerini resmî vesaikle isbat etmeleri lâzımdır.

4 — İhale 8/6/931 pazartesi günü saat (15) te Edirne Maarif Eminliğinde müteşekkil komisyonda yapılacaktır.

5 — Teminat makbuz ve mektupları münakasa ve ihalât kanununun maddei mahsusuna tevfikan ihzar ve zarflar ihaleden yarım saat evvel komisyon riyasetine tevdi edilmiş bulunacaktır.

İstanbul Belediyesi ilânları

Mektepler için kürsü, yemek masası banko yaptırılacak

İlk mektepler için lüzumu olan 250 kürsü ile 2000 yemek masası ve 400 banko pazarlıkla yaptırılacaktır. Taliplerin nümuneleri görmek için İstanbul Maarif müdürlüğüne şartnameyi görmek ve pazarlık, için de 577,5 lira teminat akçelerile beraber 23 mayıs 931 cumartesi günü saat on beşe kadar levazım müdürlüğüne müracaatları.

* * *

Beyoğlu belediye şubesinden: Şehri halin yirminci çarşamba günü saat on birde Fatih at pazarında yavrulu bir inek satılacaktır. Talip olanlar mezkûr gün ve saatte hazır bulunmaları.

Müsabaka ilânı

Balkan Birliği Cemiyetinden:

Balkan konferansının Selânikte içtima eden üçüncü konsey mukarreratı cümlesinden olmak üzere, Balkan memleketlerinin iktisadî münasebetleri ile bu münasebetlerin inkişafına atien uygun tedbirler ne gibi şeyler olduğu hakkında bir kitap yazılması için bir müsabaka açılmıştır.

Altı Balkan memleketlerinde, yani Türkiye, Arnavutluk, Bulgaristan, Romanya, Yugoslavya ve Yunanistan'da açılmış olan müsabaka şartları şunlardır:

1 — Yazılacak eserler, Balkan konferansı kâtibi umumiliğine 1932 yılının mayıs sonuna kadar yedi nüsha olarak verilecektir.

2 — Eser Fransızca yazılmış olacaktır.

3 — Gelen eserler, her biri altı milli grup tarafından seçilmiş altı mütehassıstan mürekkep bir jüri hey'etinin tetkikine arzedilecektir.

4 — Birinciliği kazanan esere (400), ikinciye (200), üçüncüye (100) dolar mükâfat verilecektir.

Bu mükâfat Karneji müessesesinin Balkan konferansı emrine teberru etmiş olduğu paradan verilecektir.

Tütün inhisarı umumî müdürlüğünden:

İzmir fabrikası için kapalı zarf usulile ve şartnamesine tevfikan muhtelif eb'atta 500 metre mik'abı kereste satın alınacaktır. Talipleri 17-6-931 çarşamba günü saat 11 de teminat akçelerini hamilen Galatada mübayaa komisyonuna müracaatları.

İspirto ve ispirtololu içkiler inhisarı Umum Müdürlüğünden:

100,000 adet mantar

Şartnamesine tevfikau pazarlık suretile alınacaktır. Taliplerin 26 mayıs 931 salı gününe kadar Ticaret şubesine müracaatları.

Fazla para vermemek için
Mahrukatınızı yazın tedarik ediniz

KOK kömürü

Yedikule ve Kurbalıdere gazhanelerinde asgarî 10 ton almak üzre tonu 20 liradır.
Sıkleti garanti edilir

Sipariş yerleri:
SATİE, Metro Han, Tünel Meydanı, Beyoğlu Tel. Beyoğlu 1161
Elektrik Evi, Beyazıt, İstanbul „ 24318
Mühürdar caddesi No. 13-15 Kadıköy „ Kad. 355/6
Muvakkithane caddesi No. 83 „ „ „ 66
Şirketi Hayriye iskelesi No. 10 Üsküdar „ „ 312

Nafıa vekâletinden:

1 — Nafıa Vekâleti sular istikşafatı için muktazi altı takım sondaj levazımı kapalı zarf usulile 25 nisan 931 tarihinden itibaren iki ay müddetle münakasaya vaz edilmiştir.

2 — Talip olanlar şartnameyi Ankarada Nafıa Vekâletinde münakasa komisyonundan İstanbulda Vilâyet Nafıa baş mühendisliğinden meccanen talep edebilirler.

3 — Münakasa 25 Haziran 931 tarihine müsadif perşembe günü saat 14 de Vekâlet münakasa komisyonunda icra edileceğinden şartname dairesinde tanzim edecekleri teklif mektuplarını 25 Haziran 931 tarihine kadar komisyona tevdi eylemeleri ilân olunur.

Balıkesir Vilâyeti Encümeni Daimîsinden:

Bandırmada idarei hususiye akaratından ve altında gazino ve lokantası bulunan büyük otelin mobilesi şartnamesine tevfikan müsteciri tarafından tedarik edilmek şartile beş senelik icarı 31 mayıs 931 tarihine müsadif çarşamba günü saat on beşte ihale edilmek üzre yirmi gün müddetle ve kapalı zarf usulile müzayedeye vazedilmiştir.

Talip olanlanların beş senelik bedeli icarı muhammeni olan 12500 lira üzerinden yüzde yedi buçuk nisbetinde dipozito akçesini vezneye teslim ile ve yahut Banka mektuplarile yevmi mezkûrda usulü dairesinde teklifnamelerile Balıkesirde Encümeni daimîi vilâyete müracaat etmeleri ilân olunur.

Vapur sahiplerine ilân

Sıkleti mecmuası 1000 tona baliğ olan emtianın Samsun limanından İstanbula nakli için bu hususa elverişli ve asgari 7 tonluk vinçlerle mücehhez bir nakliye gemisi bir ay müddetle isticar edileccektir. Vapurlarını kiralamak arzusunda bulunan zevatın talep edecekleri bir aylık maktu ücreti nakliyeyi ve bu müddetin inkızasında yevmiye olarak isteyecekleri meblagın, nihayet 31 mayıs 1931 tarihine kadar, F. T. A. rumzu tahtında İstanbul 176 numaralı posta kutusu adresine tahriren bildirmeleri rica olunur.

Mahrukat, yağ, mürettebat masrafı, vinçlerin tahriki ve saire gibi bilûmum masarif işbu maktu üçrete idhal edilmelidir. Tahmil ve tahliye ameliyelerinde anbarlarda çalıştırılacak amele mal sahibi tarafından tedarik edilecektir.

Takriben bin tona baliğ olan emtianın bir defada tahmil ve Samsunden İstanbula yalnız bir seferde naklolunması ve sefinenin 1 Temmuz 1931 tarihinde Samsun limanında mal sahibi emrine amade bulundurulması meşruttur.

HARBİYE' de
Belvü alaturka kısmı
21 Mayıs 931 Perşembe açılıyor
Gramofon plâklarında halkın takdirini kazanan kıymetli san'atkârlardan müteşekkil.
(İSTANBUL NAĞMELERİ)
musiki heyeti her akşam icrayı ahenk edecektir.

SEYRİSEFAİN
Merkez acentası Galata köprü Başı B. 2362 Şube Acentası: Sirkeci Mühürdarzade hanı 22740

Karadeniz hattında bilumum kamara ve güverte yolcu ve yük navullarında mühim tenzilât vardır.

Trabzon ikinci P. (CUMHURIYET) vapuru 21 mayıs perşembe akşamı Galatadan [İnebolu, Sinop, Samsun, Ünye, Fatsa, Ordu, Giresun, Trabzon, Rize, Hopa] ya kalkacak dönüşte Pazar, Rize, Of, Sürmene, Trabzon, Polathane, Görele, Giresun, Ordu, Fatsa, Ünye, Samsun, Sinop, İnebolu, Zonguldağa uğrayacaktır.

Mersin postası (ANAFARTA) vapuru 22 mayıs cuma 10 da Galatadan Çanakkale, İzmir, Küllük, Bodrum, Rados, Fethiye, Antalya, Alâiye, Mersine kalkacak, dönüşte Taşucu, Anamor, Finike, Dalyan, Marmaris, Gelibo luya da uğrayacaktır.

Gidişte Çanakkale için yük alınmaz.

12216 kg. üstüpü ile 21000 tane ampul münakasa ile alınacaktır. İsteklilerin müracaatları.

İhalesi	Depozito
30 mayıs 931	%10

NAİM VAPURLARI
İzmir postası
Haftalık lüks ve sür'at hattı
ADNAN vapuru 21 Mayıs Perşembe günü saat 18 de Galata rıhtımından hareketle doğru İzmir'e ve pazar günü İzmir'den İstanbul'a hareket eder. Tafsilât için Galata gümrük karşısında Site Fransez hanında No. 12 Acantası:Şarl Sumaya müracaat Tel. B. O. 1041

YELKENCİ VAPURLARI
Karadeniz postası
Erzurum vapuru 20 Mayıs ÇARŞAMBA günü akşamı 18 de Sirkeci rıhtımından hareketle (Zonguldak, İnebolu, Samsun, Ordu, Giresun, Trabzon, Sürmene ve Rize) iskelelerine azimet ve avdet edecektir.
Tafsilât için Sirkecide Yelkenci hanında kâin acentesine müracaat. Tel. İstanbul 1515

M. M. satın alma komisyonu ilânı

İzmirdeki kıtaat ve müessese satın ihtiyacı olan sade yağı kapalı zarfla münakasaya konmuştur. İhalesi 3-6-931 çarşamba günü saat 15, 30 da İzmir müstahkem mevki satın alma komisyonunda yapılacaktır. Taliplerin şartnameyi görmek üzere Fındıklıda heyetimize ve tekliflerini vermek üzere teminatlarile mezkür komisyona müracaatları. 354

* * *

Zafranboludaki kıtaat ihtiyacı için Un ve sığır eti kapalı zarfla münakasaya konmuştur. İhalesi 30-5-931 cumartesi günü saat on dörtte Zafranboluda askerî satın alma komisyonunda yapılacaktır. Taliplerin şartnamesini almak ve münakasaya girmek üzere teminatlarile Zafranboluda mezkûr komisyona müracaatları.

Avrupaya Para Vermeyiniz, Günahtır. FAYDA: Daha ucuz, daha kat'î ve müessir bir harikai san'attir. Yerli malıdır. Pire, tahta kurusu, sinek ve sivrisinek ve sair haşaratı bir anda itlâf eder. Kutusu 50 büyük 75 kuruştur. Bütün devair ve müessesat FAYDA istimal eder. Hasan Ecza deposu.

Süt Veren Annelere **Fosfatlı Şark Malt hulâsası** Kullanınız. Sütünüzü arttırır. Çocukların kemiklerini kuvvetlendirir.

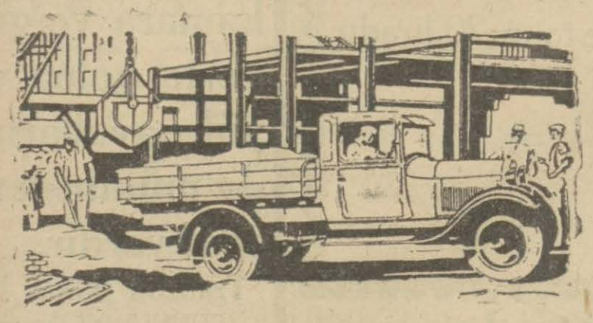

Nakliyatta tasarruf meselesini tetkik ederken hesabınızı kilometro başına beher tona göre yapınız.

BENZİN ve yağ sarfiyatını, yedek parçalarının harabiyetini, şoförlerin ücretini hulâsa masarifi umumiye ile servis masarifini nazarı itibare alınız. Tamiratta masraftan maada gaip edilen zaman da halzi ehemmiyettir. İşte yeni FORD Kamyonu ve esaslı tasarrufu temin eder.

Bundan dolayı nakliyat işlerinizi tetkik ve hal ederken, evel emirde FORD Kamyonlarını muayene ve tecrübe etmeği unutmayınız.

En yakın Ford acentasından bu kamyonları göstermesini isteyiniz. Her dört tekerlekteki frenleri prova ediniz, arızalı yollarda tecrübelerini yaptırınız, sarf olunan benzin ve yağ mıkdarlarını yazınız.

Bu surette Ford Kamyonlarının elyevm müstamel vesaiti nakliyenin en tasarruflusu olduğunu göreceksiniz.

LINCOLN Ford Fordson

AIRCRAFT

Devlet Demiryolları İdaresi İlânları

1500 ton odun kapalı zarfla münakasaya konmuştur. Münakasa 8-6-931 pazartesi günü saat 15 te Ankarada Devlet Demiryolları idaresinde yapılacaktır.

Münakasaya iştirak edeceklerin teklif mektuplarını ve muvakkat teminatlarını aynı günde saat 14,30 a kadar komisyon kâtipliğine vermeleri lâzımdır.

Talipler münakasa şartnamelerini üçer lira mukabilinde Ankarada ve Haydarpaşada İdare veznelerinden tedarik edebilirler.

İkramiyeli

VİZ FLAY FUM

Umum haşeratı yüzde yüz öldürür

VİZ FLAY FUM'u bir kere tecrübe ederseniz her halde daima kullanmak isteyeceksiniz. KOKUSU GAYET HOŞ VE ZARARSIZDIR.

The R.M. Hollingshead Co. CAMDEN, N. J.

VİZ FLAY FUM markasını istimal ederseniz kapsülün iç tarafında (WHIZ) kelimesini bulduğumuz takdirde 5 LİRALIK BİR İKRAMİYE kazanmak taliinede malik olacaksınız. Bu ikramiye bayiiniz tarafından derhal tediye edilecektir.

VİZ FLAY FUM Bakkaliye mağazalarında ve ecza depolarında satılır.

Umum deposu: Galata, Frenkyan Han-Telefon Beyoğlu: 3080

"KİBARLAR" JANTZEN nı gimekdedirler

Şık ve kibar kimseler kendilerine yakışıklı kostümleri intihap etmekdedirler

Deauville, Lido ve Le Touquet plajlarında şık ve kibar kimseler umûmiyetle Jantzeni gimekdedirler. Genç ve yaşlı kimseler Jantzeni dilferip olması dolayisile intihap etmekdedirler.

Uzun elyafı yünden mamûl olmasile vucudinizi sıcak tutar, derhal kurur, ve Jantzen başlıca «alestikis» olduğundan daima zarif şeklini muhafaza eder.

Uzun veya kısa, açık veyahut koyu renkli Jantzen arzunuza muvafık bulunmakdadır. Plajlarda ve denizde serbest ve asudelikle yüzebilmenize elverişlidir.

Bu mevsimin modası olan dilferip renkli kostümlerin size teşhirini en yakın mağazalardan talep ediniz.

Kırmızı deniz kızı mayonuzun alâmeti farikasıdır.

Jantzen İSTİHMAMI YÜZMEYE TAHVİL EDEN MAYO

KARON Alman Kitaphanesi Beyoğlu Tünel mevkiinde 525

Size niçin tedbirli BİR ADAM olduğumu söyleyim mi?

Baş ağrısına karşı en müessir devanın hangi ilâç olduğu hakkında uzun tetkikat yaptım. Neticede ASPİRİN de karar kıldım.

Size temin ederim ki, nerem ağrırsa ağrısın, başka tedbire hacet kalmadan "ASPİRİN" o ağrının derhal önüne geçer.

"ASPİRİN" in sizdeki ağrıları da aynı suretle şifayap edeceği muhakkaktır.

İLÂN

Askerî fabrikalar satın alma komisyonundan

Münakasalarla pazarlıklara iştirak edeceklerin Türk ticaret odalarına mukayyet ve kazanç vergisi ile mükellef olmaları şarttır. Bu vesaikin münakasa ve pazarlık günlerinden evvel komisyona kaydettirilmesi muamelâtın kolaylığı itibarile alâkadarana ilân olunur.

Muharrir ve Tabilerin nazarı dikkatine

Maarif vekâletinden:

Gelecek ders senesi başında neşredilecek mektep kitapları listesine konulmak uzre muharrir ve tabildr tarafından yeniden gönderilecek kitapların tetkik zamanları, şekilleri ve şartları şunlardır:

1 — 15 haziran 1931 tarihine kadar Vekâlete teslim edilmeyen kitaplar 1931-32 ders senesine ait kitap listesine konulmıyacaktır.

2 — Tetkik için üönderilen kitapların iki nüsha olarak ve yazı makinesi ile kâğdın yalnız bir tarafına yazılmış olması ve harita, resim ve şekil gibi kitaba ilâve olunacak şeylerin de yalnız bir takim olarak beraber gönderilmesi lâzımdır.

3 — Tetkike verilecek kitaplarm her kopya üzerinde on beşer kuruşluk birer damga pulu yapıştırılmış olarak beş kuruşluk bir pul ile birlikte ve Maarif Vekâletine hitaben yaalmış bir istidaya melfuf olarak Marif Vekâleti neşriyat Müdürlüğüne taahhütlü olarak gönderilmesi veya elden tevdii lâzım lır.

4 — Yapılan tebliğata uymayan şakilde gönderilen kitaplar sahibine iade olunacaktır.

Büyük Tayyare Piyangosu

5. inci Keşide 11 Haziran 1931 dedir.

Büyük ikramiye 50,000 liradır.

Ayrıca: 15,000, 12,000, 10,000, 8,000, Liralık ikramiyeler

ve 40,000

Liralık bir mükâfat vardır..

3 üncü Kolordu ilânları

Selimiye Fırını için 309,500 kilo odun aleni münakasa suretile satın alınacaktır. İhalesi 9 Haziran 931 de saat 14 te icra olunacaktır. Taliplerin şartnameyi görmek üzere her gün öğleden evvel ve münaka saya iştirakleri için de vakti muayyeninde teminatlarile bir likte komisyonumuzda bulunmaları ilân olunur.

* * *

156,838 kilo sığır eti kapalı zarf usulile münakasaya konulmuştur. Teklif mektupları 9 Haziran 31 de saat 16 da açı larak fiatlar haddi lâyık görül düğü takdirde ihalesi icra kılınacaktır. Taliplerin şartnamesini görmek üzere her gün öğleden evvel ve münakasaya iştirak için de tarifatı kanuniye dairesinde mektuplarını vakti muayyenden evvel komisyona ita etmeleri ilân olunur.

* * *

AS.SN.MP. için 13,725 kilo koyun eti kapalı zarf usulile münakasaya konulmuştur. Tek lif mektupları 6-6-931 saat 16 da açılarak fiatlar haddi lâyık görüldüğü takdirde ihalesi icra kılınacaktır. Talipler şartnamesini görmek üzere her gün öğleden evvel ve münakasaya iştirak içinde tarifatı kanuniye dairesinde mektuplarını vakti muayyeninden evvel komisyona ita etmeleri ilân olunur.

* * *

As.SN.Mp. nin bir senelik ihtiyacı olan âzamî 43,920 asgari 40880 kilo ekmek aleni münakasa suretile satın alınacaktır. İhalesi 6-6-931 saat 15 te icra olunacaktır. Taliplerin şartnameyi görmek üzere her gün öğleden evvel ve münakasaya iştirak için de vakti muayyeninde teminatlarile birlikte komsiyonu muzda bulunmaları ilân olunur

* * *

Gümüşsuyu hastanesi için 7,500 kilo yoğurt aleni müna kasa suretile satın alınacaktır. İhalesi 26 mayıs 931 saat 15 te icra olunacaktr. Taliplerin şartnameyi görmek üzere her gün öğleden evvel ve münaka saya iştirak için de vakti muay yende teminatlarile birlikte ko misyonumuzda bulunmaları ilân olunur.

* * *

Gümüşsuyu hastanesi için 20,000 kilo koyun eti kapalı zarf usulile münakasaya konmuştur.

Teklif mektuplar 30-5-931 saat 15 te açılarak fiatle haddi lâyık görüldüğü takdirde ihalesi icra kılınacaktır. Talipler şartnamesini görmek üzere her gün öğleden evvel ve münakasaya iştirak için de tarifa tı kanuniye dairesinde mektup larını vakti muayyeninden evvel komisyona ita etmeleri ilân olunur.

* * *

Bakırköyünde barut fabrika sı arazisindeki otlar müzayede i aleniye suretile satılacaktır. Talipler araziyi görmek için mezkûr FB. Muhafız bölüğü-K. na ve müzayedesi 30-5-931 de saat 15 tedir. Taliplerin yevmi mezkûrda müracaatları. 6-6-931

Dr. Ihsan Sami

Öksürük Şurubu

Öksürük ve nefes darlığı için pek tesirli ilâçtır. Divanyolu Sultan Mahmut türbesi No. 189 Her eczanede bulunur

Dr. A. KUTİEL

Zührevî hastalıklar tedavihanesi Galata Karaköy Börekçi fırını sırasında No. 34

İstanbul ithalât gümrüğünden:

Adet	Nevi kap	Kilosu gr.	Cinsi eşya
2	Paket	1	Kurabiye
1	Paket	1,950	Janbon
1	Paket	2,170	Nefis hamur işi
1	Torba	3	Un
2	Sandık	38	Sardalya balığı
1	"	26	Şeker
1	"	5	Makarna
3	Kutu	3	Reçel
2	Paket	1	Ekmek gevrek
3	Sandık	76	Turşu
2	D fıçı	390	Makinayağı
1	Sandık	59	Konserve
1	Kap	1 kutu	Marmelat
1	Sandık	8 kutu	Reçel
1	"	8 teneke	Reçel
1	Paket	50 gram	Deve kuşu tüy
1	Kap	34 kilo	Konserve
1	Sandık	25	Maden suyu
8	Kutu	8 kutu	Süt hülâsası
1	"	200 gram	Şekerleme numunesi
1	Sandık	27 kilo	Meyve konservesi
1	Paket	2 "	Şeker
1	"	2 "	Pirinç
4	Kutu	4 kutu	Reçel
2	"	2 kutu	Lokum
1	Çuval	70 kilo	Şeker
2	Sandıkça	20 "	Kuru üzüm
2	"	2 "	Kahve nümunesi
1	Torba	2 "	Kahve nümunesi
1	Paket	440 gram	Çay
1	"	17 adet	Çukulata
1	Kutu	520 gram	Kahve
1	Torba	7 kilo	Çay
1	Paket	16 "	Süt hülâsası
2	Kutu	1 "	Reçel
2	Sandıkça	46 "	Sardalya balığı
1	Torba	6 "	Çiğ kahve
1	"	12 "	" "
1	Paket	1 "	" "
1	Torba	5 "	Şeker
1	"	3 "	Toz şeker
1	Kap	7 "	Kesme şeker
1	"	8 "	Kesme şeke
1	Kutu	1 "	Çiğ kahve
10	Sandık	553 "	Kesme şeke
9	"	433 "	" "
2	"	74 "	" "
1	Torba	5 "	Süprüntülü kahve
1	"	1,400	Toz şeker
1	Kutu	3,400	Marmelat
1	Torba	17	Toplama şeker
2	Teneke kutu	8	Bozulmuş yağ
3	Torba	75	Bozulmuş hurma üzüm
1	Paket	1,280	Çay
1	"	15	Toz şeker
1	Demir kova	6	Kirli şeker
1	Damacana	28	Sirke
1	Teneke kutu	10	Konserva
1	Bag	20	Tarçın
1	Sandık	23	Süt hülâsası
1	Çuval	30	Kara büber
1	Çuval	33	Yeni bahar
1	Çuval	125	Soda
4	Kutu	4 kut	Süt hülâsası
1	Paket	1,300	Sardalya balığı
1	Sandık	113	Kuru kayısı
2	Çuval	99	Pancar tohumu
3	Sandık	451	Pamuk ipliği
1	"	74,500	Vaketa deri
1	"	86	Bısıklet aksamı
3	Çuval	63	Kasarsız pamuk ipliği
201	Adet	6570	Çam tahtası
2	Fıçı	141	Tarama havyar
2	Fıçı	86	Tere yağı
223	Adet	945	Çam tahtası
1	Sandık	22	Demir keski
1	Fıçı	256	Kestane hülâsası
1	Sandık	25,500	Destere
1	Balya	29	Pamuk ipliği
2	Sandık	128	Jartiye tokası
1435	Adet	1435 adet	Boş numune şişesi
5	Sandık	556 kilo	Iukavva
6	"	475	Fermeşop
1	"	80	Kuru pil
2	"	31	Vernik
1	"	281	Pamuk mensucat

Balâda cins ve mikdarı yazılı 78 kalem eşya 23/5/931 tarihinde İstanbul İthalat gümrüğü müdüriyeti satış komisyonu tarafından Bilmüzayede satılacağı ilân olunur.

Ticaret işleri umum müdürlüğünden:

30 İkinci teşrin 330 tarihli kanun hükümlerine göre tescil edilmiş olan ecnebi şirketlerinden İtalyan tabiiyetli (Adria Bahri Seyrisefain - Adria Societa Anonima Di M Navigazione Marittime) şirketi bu kere müracaatla Türkiyedeki muamelâtına nihayet verdiğini bildirmiş olmakla mezkûr şirket le alâkası bulunanların şirkete ve icabında İstanbul Mıntakası Ticaret Müdürlüğüne müracaat evlemeleri lüzumu ilân olunur.

Mes'ul müdür: Bürhaneddin