PAZAR
17 MAYIS 1931
6 ncı sene, No 1888
NUSHASI 5 KURUŞTUR

Milliyet

Başmuharriri: Siirt Mebusu MAHMUT

BUGÜN

2 nci sahifede:
1— İstanbulun ilk günleri.
2— Şen ve hariçi haberler
3 üncü sahifede:
1— Mübadillerden veraset ve intikal vergileri nasıl alınacak?
2— Kara Ali, çetesi dün de muhakeme edildi-
3— Belediyede maaş bugün verilecek-
4 üncü sahifede:
1— Felek, 2-Hikâye, 3-Roman
5 inci sahifede:
Halk ve Fennî

Kuponlar müzakeratında takip edilecek usul

Kongrenin Havası içinde

(Telefonla - Ankara) — C. Halk fırkası kongresinin mesa isinde esen saf ve vatanperverane hava, bütün ruhlara kuvvet veriyor. Kongrenin encümenlerinde olsun, heyeti umumiyesinde olsun, çok feyizli tenkit ve münakaşalar oldu. Fırkanın murahhasları, tenkidi icap eden noktalarda müsamahalı davranmadılar. Esasen fırka şeflerinin arzusu da bu merkezde idi. *"Birbirimizi irşat ve haklı tenkit etmekte yalnız faide vardır. Bundan asla zarar gelmez. Fakat tecrübelerle sabit oldu ki, aksinden mutlaka zarar gelir!,,* Diyen; Fırkanın Umumî Reisi Büyük Gazidir. Yüksek mefkûreli büyük bir fırka ailesinin birbirine bağlı ve samimî olan azasının gayesi müşterektir: Memleketin umumî hayatını en isabetli tarzda yürütmek. Onuniçin yalnızmemleketin menfaatlerinden mülhem olan bu tenkitler, hakikatin yollarını aydınlattı, şüphe ve tereddüt bulutlarını dağıttı. Cümhuriyet Halk fırkasının son kongresile -kimbilir kaçıncı defa olarak- bir daha sabit oldu ki, fikirlerin müsademesinden hakikatler meydana çıkıyor!

Kongrede fırka murahhaslarının bir çok temenniyatı oldu. Bu temenniyatın hududu yoktur. Esasen insanların ihtiyaç ve dileklerine hudut tasavvur olunamaz. Bilhassa Türkiyede vatandaşların en iptidaî sayılan bir çok ihtiyaçları bile temin edilmemiştir. İlâveye lüzum yok ki, bu vaziyetin mes'ulleri bugünkü rejim değildir. Asırlardan beri memlekette hüküm süen fena idarelerin günah ve mes'uliyetlerini çekmek, inkılp nesline düştü. İhtiyaçlarımız, dileklerimiz çoktur. Ancak, bütün bu ihtiyaç ve dileklerin yegâne ölçüsü, malî imkândır, bütçedir. Meseleleri bu görüş zaviyesinden muhakeme etmelidir.

Kongrede, fırka murahhaslarının teklif ve temennilerinden her vekil kendisine ait olan hususat hakkında izahat verdi. Bunlardan kabul ve icrası mümkün olan maddeler tesbit edildi. Tatbikına imkân bulunmayanların sebepleri izah olundu. Neticesi müsbet olsun, menfi olsun bütün bu izahat; kongre azasını tatmin etti. Herhes anladı ki, eğer bu memlekette halk lehine daha bir çok şeyler yapılamıyorsa, bunun sebebi hüsnü niyetin ve faaliyetin noksanı değil, maddî ve malî imkânın fıkdanıdır.

Fırka kongresinde bazı kanunlarımızın tadil ve ıslahı etrafında da teklif ve münakaşalar oldu: Hatırlardadır ki; milli idare iktidar mevkiine geçtiği zaman bütün müesseselerimizi ayni zamanda ıslah etmek, yeni kanunlar yapmak mecburiyetinde kalmıştı. Yapılan bu kanunların her itibarla mükemmel olduğu iddia olunamaz. Beşerin zekâsı henüz o kemali bulamadı. Bununla beraber bazı kanunların tadil ve ıslahına mecburiyet hissedilmesi, onların esasen fena yapıldıklarından ileri gelmiş değildir. Bunda içinde yaşadığımız vaziyetin, şeraitin, ihtiyaçların değişmesinin büyük tesiri vardır. Filhakika bugünkü vaziyetin icaplarına uyan bir kanun, yarının zaruretlerine uygun gelmeyebilir. Her hâdiseyi doğduğu an ve şarta nisbet ederek muhakeme etmelidir. Bir çok müesseseler gibi, kanunlar tabiî bir tekâmül cereyanını takip ederler. Nihayet, geçenler de bir devlet adamımızın dediği gibi: "Memleketimizde, demir çerçeve içine alınmış hiç bir kanun yoktur. Bir kanunun yeni ihtiyaç ve vaziyetlere göre değiştirilmesine hiç bir mâni yoktur.,,

C. H. Fırkası büyük kongresi bugün de mesaisine devam edecektir

Dünkü içtimada Nafıa vekâletine ait lâyıha encümeninin mazbatası kabul edildi

Vilâyet kongrelerinden gelen dileklerin müzakeresine devam edildi. Istanbul rıhtım ücretinin tenzili vekâletçe takip edilmektedir

ANKARA, 16 A. A. — C. H. Fırkası büyük kongresi bugün öğleden evvel aktettiği içtimada Fırka programı üzerinde müzakereye devam etmiştir.

Çanakkale murahhası Veli Bey vilâyet dahilindeki çay ve bataklığın kurutulması ve bu havalinin bu suretle kabili iskân ve zer'iyata müsait bir hale getirilmesi hususunda temenniyatta bulunmuştur.

Ali Rıza Bey (Denizli), yol vergisi mükellefiyetlerindeki müsavatsızlıktan bahsederek herkesin istitaati maliyesi nisbetinde vergi tarhı esasını müdafaa eylemiş ve Aydın Demiryolları idaresinin tatbik etmekte olduğu tarifelere temas ederek halkın bu yüzden maruz kaldığı müşkülâtın izalesi için mühim aksamı üzerinde tesviye ameliyatı yapılmış bulunan Alaşehir - Denizli ve Muğla - Alaşehir yollarının bir an evvel ikmal edilmesini talep eylemiştir.

Muhtar Bey (Mersin), programdaki limanlar inşaatına ait mukarreratın zamanı inşaları itibarile mühim bulunduğunu işaret etmiştir.

Cevdet Kerim Bey (İstanbul), memleketin yol ihtiyacından ve nahiye, kaza ocaklarile vilâyet kongrelerinde bu hususta izhar edilen temennilerden bahsetmiştir.

Cevdet Kerim Bey izahatına devamla yol mükellefiyetlerinde yapılacak tenzilât dolayısile elde edilecek varidatın mevcudu muhafazaya kâfi gelemiyeceğine nazarı dikkati celbeylemiş ve bedeli naktî zamlarının tayini hakkının hususî idarelerden alınmasının doğru olamıyacağını ileri sürmüştür.

Nafıa vekilinin izahatı

Bundan sonra Nafıa Vekili Hilmi Bey söz alarak demiştir ki:

"Mersin limanının inşaat işine gelince bu inşaata ait projeler hazırdır ve Vekâlet inşaata mezundur. Samsun ve Ereğli limanları da ayni derecede haizi ehemmiyet bulunmaktadır. Fakat tahsisat bulunmadığından ne zaman inşaata başlanılacağı bilinemez.

Yol bedeli

Vekil Bey yol bedeli naktîsi mükellefiyeti etrafında ileri sürülen mütalealara cevap vererek bunun 18—19 milyon lira arasında dönen bir vergi olduğunu ve memleketin takriben 200 milyon liraya mal olabilecek 20—21 bin kilometre yola ihtiyacı olduğunu söylemiş, yapılması ileri sürülen tenzilâtın bu vergi miktarını yarıya indireceğini ilâve eylemiştir.

Nafıa vekili
HİLMİ BEY

Vekil Bey Anadolunun lüzum ve ihtiyaç hissedilen muhtelif yerlerinde 25 büyük köprü yapıldığını, büyük yol şebekelerinin bazılarının da ihale edildiğini söylemiştir.

İhracat malları

Saadettin Bey (İstanbul), ihracat mallarının bugünkü vaziyeti ve sürümlerinin temini için verilen takrirlere cevaben iktısat vekili tarafından verilen izahata teşekkür ettikten sonra demiştir ki: "Mevzuu bahsettiğimiz meselelerden biri de mahsulâtı sinaiyenin memlekette sarf ve istihlâki ve ayni zamanda sanayiin inkişafını temin için devlet bütçesinden maaş ve ücret alan zevatın yerli malı kullanmaları mecburiyeti idi.

Saadettin Bey bu husustaki noktai nazarını teyit için un ithalâtına yüksek gümrük resmi vazedildiği zaman memleket içinde kâfi derecede değirmen bulunmadığını ve fakat himayenin vaz'ı karşısında bugün ihtiyacatı karşılayacak miktarda değirmen yapıldığını ileri sürmüştür.

Emin Bey (Eskişehir), fırka programının mükemmeliyetinden bahsederek demiştir ki: "Halk Fırkası programının devlet işlerine tatbiki ile köylü ve memleketi daha ziyade refaha eriştirmekte muvaffak olunacaktır.

Emin Bey bundan sonra programın tatbikında gözetil-

(Devamı 6 ıncı sahifede)

Limanda dün iki vapur musademe etti

Her iki vapurda rahnedar oldu, acentalar biribirini protesto ettiler

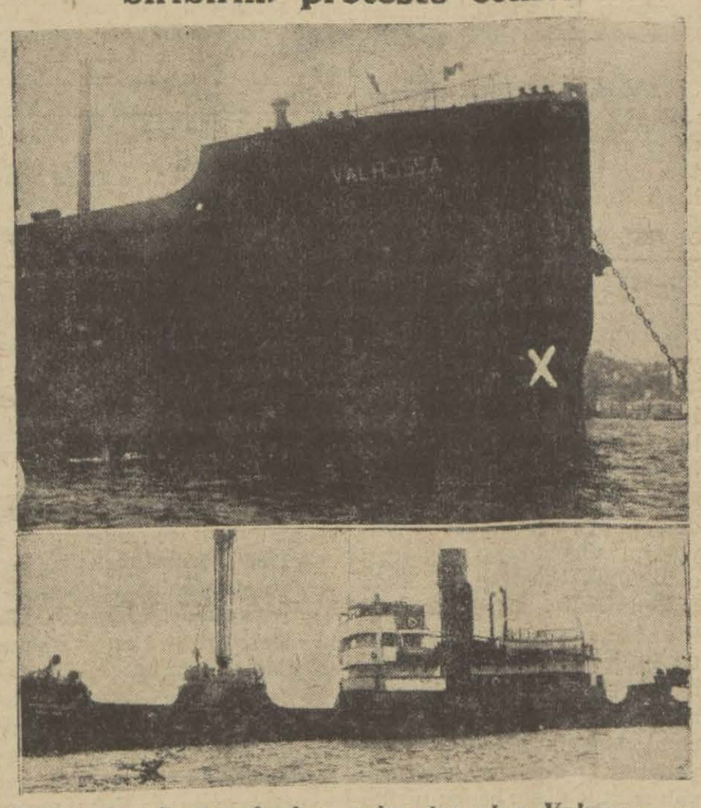

Yukarıda, ön tarafından rahnedar olan Valrossa ve aşağıda, sancak tarafından delinen Tomski vapurları

Evvelki gece saat birde limanımızda bir vapur kazası olmuştur.

Rus bandıralı Mihael Tomski vapuru Akdenize gitmek üzere limanımızdan hareket ederken suların akıntısına kapılmış, Kabataş önünde demirli bulunan İtalya bandıralı Valrossa vapurunun üzerine düşmüştür. Bu musademe neticesinde iki gemi de rahnedar olmuştur. İtalyan vapuru baş tarafından, Rus vapuru ise sancak tarafından rahne almıştır.

Rus vapurunun yarası kolaylıkla kabilitamir olduğuiçin dergün hareket edebileceği anlaşılmıştır.

İtalyan vapurunun rahnesi ise ağır olduğundan su almaktadır.

Maamafih dün alınan tedbirlerle tehlikenin önüne geçilmiştir.

Bu vapurun müsademeden zararı beş bin lira kadar olduğu tahmin edilmektedir.

Valrossa'nın umpanyası keyfiyeti protesto etmiştir. Liman heyeti fenniyesi dün gemilerdeki rahneleri tetkik etmiş ve mudahaleyi muap bir vaziyet görmemişti. Gemilerin ikisi de si-

Piyango
KUPONU
No. 1-9
Bu kuponu kesip saklayınız.
Piyango tafsilâtı 7 nci sahifemizdedir.

Tasarruf

Devlet Demiryollarile Limanlarında nasıl yapılacak?

ANKARA, 16 (Telefon) — Devlet demiryolları ve limanları idaresinin yeni şekli ve yeni kadroları hazırlanmaktadır. İdarenin işletme işleri Nafia vekâletine raptedilmekte ve Devlet demiryolları ve limanlarını işletme umum müdürlüğü ile rabıtası kesilmektedir. Yeni kadrolar tanzim edilirken inşaat sahalarının azaldığı nazarı dikkate alınarak işletme kısmındaki bazı vazifeler de lâğvedilmektedir.

İşletme umum müdürlüğünün kadrolarında da memur ve işçi tasarrufu yapılmaktadır. Lokomotiflerde tedricen otomatik tesisat yapıldığından bundan sonra gardöfren alınmaması takarrür etmiştir.

3 aylıklar

Haziran iptidasında tevziine başlanacak

Zat maaşları muhasebeciliği eytam, eramil ve mütekaidinin haziran, temmuz, ağustos üç aylıklarının haziran iptidasında tevzii için bordroların tanzimine elyevm kadroda mevcut memurları kâfi gelmediği için defterdarlıktan memur istemiştir. Haber aldığımıza göre defterdarlık Maliye şuabatından tefrik ettiği 13 Efendi ile iki Hanımı zt maaşları muhasebeciliği emrine vermiş ve bu on beş memur dünden itibaren bordroları tanzime başlamıştır. Bordroların mayıs gayesine kadar ikmaline çalışılacaktır. Hazirandan itibaren üç aylık maaşların tediyesine başlanacaktır.

Maarif Vekili

Rasim Ali B. meselesi için ne diyor?

Ankara, 16 — Maarif Vekili Esat Bey, Rasim Ali Bey meselesi hakkında şunları söyledi:

"— Rasim Ali Beyin müdafaası alınmadan hakkında karar verildiğinden bahsile ve diğer iddialarla resmen Vekâlete yaptığı bir müracaat vardır. Her vatandaşın hakkı muhterem olduğundan bu müracaatın tetkikini vemütaleasını biklirmesini Darülfünun Emanetine havale ettim. Alacağım cevaba göre, bir karar vereceğim. Darülfünun Emini, 931 Darülfünun bütçesi için Ankara'ya gelmiştir. Her Vekâlet bütçesinde tasarrufat yapıldığı halde, Darülfünun bütçesi bu sene eskisi gibi 800 bin olarak tesbit edilmiştir. Darülfünun, bu miktar dahilinde imkân bulursa istediği islahatı yapabilecektir."

Kongre murahhasları dün Orman çiftliğini gezdiler

ANKARA, 16 (Telefon) — Gazi Orman çiftliğinde bugün kongre murahhasları şerefine yapılan davet havanın biraz yağmurlu olmasına rağmen çok neşeli geçmiştir. Misafirler, çiftlikte Gazi Hz. tarafından karşılanmışlar, çiftliği gezmişler ve çiftlik mamulâtile hazırlanmış zengin bir büfede izaz ve ikram edilmişler

Dainler vekillerile dün müzakereye başlandı

İlk içtimada müzakerenin tarzı cereyanı görüşüldü; dayinlerin salâhiyeti hâfidir

Dün Saracoğlu Şükrü Beyle müzakereye başlayan İngiliz, Fransız, Alman dainler vekilleri

ANKARA, 16 (Telefon) — Hâmiller mümessillerile murahhas Saraçoğlu Şükrü Bey arasında bugün Maliye vekâletinde müzakereye başlanmıştır. Bu temasta müzakerenin cereyan tarzı etrafında görüşülmüştür.

Hâmiller mümessillerinin kâfi salâhiyeti haiz olduğu anlaşılıyor. Müzakerata esas olabilecek bütün vesaik ve rakamlar ihzar edilmiştir. Müzakeratın bu defa hüsnü suretle intaç edilmesi ihtimali vardır. Maamafih müzakerenin uzun süreceği de tahmin edilmektedir.

Erkânı Harbiyei Umumiye müşiri Fevzi Pş. Hz.nin küçük kerimelerinin düğünü münasebetile Türkocağında mükellef bir suvare verdiklerini yazmıştık. Gelin hanımın Gazi Hz. ve pederleri Fevzi Pş. ile bir arada çekilmiş resmini neşrediyoruz.

Karilerimize

İki seneden beri intişar etmekte olan Politika refikimiz, dünden itibaren şahsiyetini "Milliyet,, in daima kuvvet ve tekâmül arzeden şahsiyetine mezcetmiştir. Bu suretle iki tahrir heyetinin birleşmesile gazetemiz daha ziyade kuvvet bulacağından, senelerden beri ifa ettiğimiz neşriyat vazifesini karilerimizi daha memnun edecek bir şekilde yapacağız.,,

Avrupa ve Amerika matbuatında gazetecilerin birleşmesi sık sık tesadüf edilen bir hâdisedir. Bunu ilham eden sebep te vesaitin ve mesainin ittihadile kuvvetin artması ve tekâsüf etmesidir.

Milliyet Politikanın bazı hususiyetlerini almıştır. Piyanko yapmak ve kupon koymak Milliyetin şimdiye kadar tatbik etmediği bir usul olmakla beraber, Politikada başlayan büyük bir eşya piyankosunu Milliyet devam ettirecektir. Politikada şimdiye kadar bu kuponların 8 tanesi çıkmıştı. Milliyet karilerinin, bir hafta evvel Politikada başlayan bu kuponlardan istifadelerini temin etmek için bugün (1) den (9) a kadar olan kuponların yerine geçecek kuponu dercediyoruz.

(Soruyoruz) (Mizah) (Eğlence) (Kadın ve moda) Askerlik, Fen, Çocuk, Sinema gibi bazı sütunlar ve sahifeler, karikatürler Milliyete nakledilecektir.

Herhalde Milliyet bu tevhitten sonra daha kuvvetli, daha mütenevvi ve daha zengin münderecatla intişar edecektir.

Her zaman teveccühlerini esirgemeyen muhterem karilerimizin, bu birleşme ile bir kat daha kuvvet bulan gazetemizi daima muhabbetlerine mazhar edeceklerinden eminiz.

Aksu

İSTANBULUN İLK GÜNLERİ

No :6 Yazan : M. Yavuz

Hüsrev, tozu dumana katarak uzaklaştı...

Halkın ağlayarak haykırışları hazin bir uğultu halinde yükseliyordu

..Bu iradenin tarihinden itibaren Hüsrev, diğer vatandaşlar gibi serbest ve kâffei hukukuna ve emlâkine sahip olacaktır.,,

Yeniçeriağası fermanı okuduğu zaman Fatih meydanına binlerce insan toplanmış:

— Yaşasın Hüsrev...

— Var olsun Hüsrev..

Diye bağrışmağa başlamışlardı.

Herkes biribirine soruyordu:

— Şaşılacak şey... Demek ki zindandan firar etmiş ve şimdiye kadar yaşıyormuş!

Biribirini ezerek koşuşan bu insan kalabalığı arasında, atmışlık bir ihtiyarın bayıldığını görenler hep bir ağızdan haykırdılar:

— Hüsrevin babası..

— Zavallı ihtiyar sevincinden bayıldı..

İhtiyarın yüzüne su serptiler ve ayılttılar.

Yeniçeri ağası ihtiyarın yanına yaklaştı.

— O vakitten beri oğlunu görmemiş miydin, ihtiyar?

— Hüsrevin babası gözlerini açtı, kendini topladı:

— Görmedim paşam! ve o vakittenberi ağlamaktan gözlerim kör oldu.

— Şimdi nerede olduğunu biliyormusun?

— Ne bileyim paşam.. O zindana atıldığı zaman ben Anadoluda idim. Onu görmeğe geldiğim gün bana:

"Oğlun öldü!,, Dediler.

Fakat, ben inanmadım. Her gün gözlerim yolda, onu beklemiştim.

Bu esnada uzaktan, beyaz at üstünde, mahmuzlarını hayvanın karnına vurarak koşan bir delikanlının halk arasına karıştığı görüldü. Herkes sevinç ve telâş içinde haykırıyordu:

— Hüsrev geldi.

— Yaşasın Hüsrev..

El şakırtıalrı, göz yaşları ve:

— Yaşa.

Sadaları arasında, Hüsrev, sağına soluna selâm vererek, duvara asılan fermanın yanına geldi.

Padişahın iradesini gözümle görmek istedim..

Diyerek, duvara eğildi ve serbest olduğunu anlayınca:

— Yaşasın adalet!

Diye bağırdı.

Hayvanını sürdü. Kalabalığı yardı ve hayvanının bastığı yere yüzünü ve gözünü süren halkın arasından bir rüzgâr gibi esip geçti.

Halkın ağlayarak haykırışları, hazin bir uğultu halinde göklere doğru yükseliyordu.

Hüsrev uzaklaştı.

Yıldırım sür'atile giden hayvanın kaldırdığı *bir toz bulutu* Fatih meydanını baştan başa istilâ etmişti.

Herkes soruyordu.:

— *Hüsrev bir rüzgâr gibi* gelip geçti... Nereden geldi nereye gitti?!

Padişahın fermanını duvara talik eden Yeniçeriağası *bile, Hüsrevin nereden gelip nereye* gittiğini anlayamamıştı.

Herkes Hüsrevi saraya gitmiş zannediyordu.

Öyleya.. Senelerdenberi hali *firarda olan bir idam mahkûmu* böyle birdenbire affedilirse arzıtazimat için saraydan başka nereye gidebilirdi.?

Saray müntesiplerinin hemen *hepsi de:*

— Hüsrev nerede ise saraya gelecek ve hükümdarın ayaklarına kapanacak..

Diyorlardı.

Hüsrevin nereden [illegible] ... urde bulu[illegible] ... pencere[illegible]

Saatler geçtiği halde Hüsrevin meydana çıkmaması saray müntesiplerini şüpheye düşürmüştü.

—Acaba - diyorlardı - Hüsrev gizli hazineyi başka bir yere kaçırmakla mı meşguldür?

Başına devlet kuşu konan kimseleri çekememek, beşeriyetin en maruf vasıflarından biridir. Hüsrevin Sultan Mehmet tarafından affedildiği ve halk arasında beyaz at üstünde görünerek büyük tezahürat la karşıladığı şayi olunca sarayda herkesi merak sarmıştı.

Hüsrevi eskiden beri çekemiyenlerden biri de İstanbul kadısı Şemsettin Efendi, Hüsrevin affedildiğini haber alır almaz derhal cübbesini ve kavuğunu giyerek saraya gitmiş ve Fatihi görmek istemişti.

İstanbul kadısı (Bizans) ın sukutundan evvel Edirnede ikamet ediyordu. Şemsettin Efendinin genç ve güzel bir kızı vardı.

Hüsrev kadının kızı ile sevişmiş ve sevgilisini babasından istemişse de kadı efendi:

Ben, nikâhtan evvel kızımın yüzünü gören küstahı kendime damat yapamam. Demiş ve bu yüzden Hüsrevle araları açılmıştı.

Şemsettin Efendi çok mutaassıp bir adamdı. padişahın huzuruna çıkınca gene o eski endişesi ile söze başlayarak:

(Bitmedi)

Kadın

Dömisezonlar

Yaz geldi. Fakat mevsimde henüz *bir istikrar yok. Hava bazan açıyor,* bazan kapalı geçiyor. Onun için bu bazan sıcak ve bazan serin günlerin kendine mahsus bir giyiniş tarzı vardır. Açık roplara sıra gelmedi. Onun için hem hafif, hem de hava *tahavvüllerine uygun giyinmek icap eder. Dömiseyon kumaşlara göre,* çok zarif modalar bulmak kabildir. Ancak bu modellerin ömürleri kısadır. Çünkü mayıs geçtikten sonra ağır gelmeğe başlarlar. Bunların için *de en şayanı tercih olanı tayyörlerdir. Tayyörler her nevi şapka ve* başlıklar gibidir. Kenarı geniş şapkalar, kostümün heyeti umumiyesine ne kadar zerafet verirse, alelâde bir *bere de, bu zerafetten bir şey ihlâl* etmez. Eğer sayfiyede veya kırda iseniz, ceketinizi [illegible] çıkarabilirsiniz. Yalnız tayyörler için de bilhassa bilûz intihabına da dikkat etmek lâzımdır.

HARİCÎ HABERLER..

Avrupa birliği komisyonu..

İngiliz ve Fransız hariciye nazırlarının hararetli nutukları ile açıldı ve komisyon faaliyete geçti

M. Briand

Daima sulh için çalışacağını söyledi

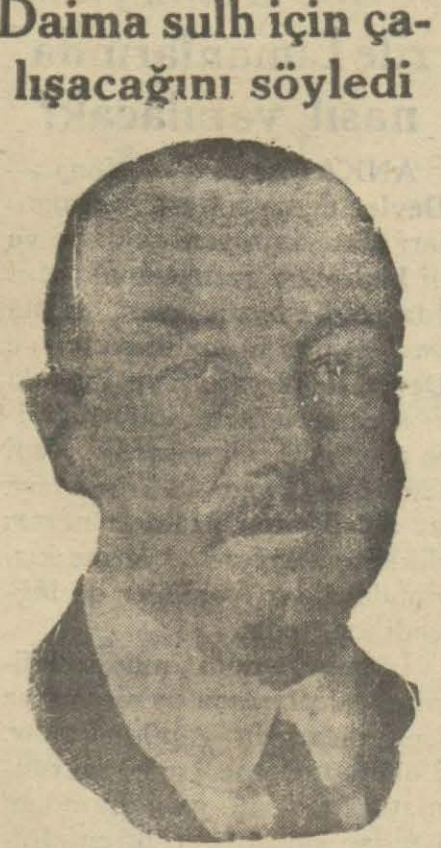

Mr. HENDERSON

CENEVRE, 15 A.A. — M. Briand, refakatinde M. François Poncet bulunduğu halde bu sabah saat 8 de buraya gelmiştir.

M. Briand istasyonda bir çok ecnebî mümessiller tarafından karşılandığı gibi, teşrifat ahkâmına ve vaktin erken olmasına rağmen istasyona gelmiş olan İngiliz hariciye nazırı M. Henderson tarafından da istikbal edilmiştir. M. Briand, M. Henderson'un bu hareketinden fevkalâde mütehassis olmuş ve kendisile son derecede dostane bir tarzda ve samimî bir surette görüşmüştür. Ayni trenle Lehistan hariciye nazırı M. Zaleski de gelmiştir.

İlk içtima açılırken

CENEVRE, 15 A.A. — Avrupa birliği hakkında tetkikat icrasına memur komisyon saat 11,30 da açılmıştır. M. Briand, tetkikat komisyonunun şimdiye kadar iktısadî meselelerde ve bilhassa Tuna'lı memleketler hububat istoklarının sarfı meselesinde başarmış olduğu işlerin önümüzdeki seneler zarfında istihsalât fazlasının satılması hakkında izahat ve malûmat vermiş ve ziraî krediler sahasında husule gelmiş olan terakkikleri ehemmiyetle kaydetmiştir.

İngiltere hariciye nazırı M. Henderson, komisyon azası namına M. Briandı gene kendi başlarında görmekten mütevellit *sevinçlerini izhar* etmiş ve şu sözleri söylemiştir:

"Fransa gibi büyük bir memleketin millî siyasetine müdahale etmek düşüncesi bizden *pek uzaktır. Fakat bizim nazarımızda* M. Briand yalnız Fransız hükûmet adamı değildir. O, beynelmilel bir siyaset recülüdür. Ve bizim nazarlarımızda *Cemiyeti Akvam zihniyetinin* müşahhas timsalidir. Milletler arasında teessüs etmiş olan muslihane münasebetleri *ona ve onun fikirlerine medyunuz.* Binaenaleyh, M. Briand'ın oynamış olduğu rolde bir tebeddül hâsıl olmasını arzu ederiz. *O, bizim rehberimiz olmalı, nasıhimiz olmalıdır..* İstikbal ne suretle tecelli ederse etsin onunla birlikte çalışmış olmak bizim için bir sürur membaı olacaktır."

M. Briand'ın cevabı

M. Briand bu sözlere cevap vererek M. Henderson'un bu iltifatlarından pek mütehassis ve adeta *mahcup olduğunu söylemiş ve sözüne şu suretle* devam etmiştir:

Bu sözlerde hakikate ait olan *hisseyi ayırmalı ve ayni zamanda M. Henderson'un* bana karşı olan *muhabbetinin tesirini* de gözönüne getirmeliyiz.

Cemiyeti Akvam ile Avrupa birliği *her türlü şahsî mulâhazaların fevkinde* tutulması lâzım gelen sulh müesseseleridir.

Ben işgal ettiğim mevkide uhdeme terettüp eden vazifeyi diğer arkadaşlarım gibi ifa ettim. Bazı saatlerde ön safta bulundumsa bu, ahval ve vukuatın neticesi ve talinin bir eseridir. Cihan sulhünü temine çalışmakta *olduğumuz bu samimî* muhitte insanın şahsî mülâhazaların fevkine çıkması her yerden daha kolaydır.

Hissiyatın, umumî hayatın *hâdiseleri tesirile ve onlara* tebaan, değişmemiştir ve asla değişmiyecektir. Sizi burada bir arada toplanmış gördüğümden dolayı büyük bir saadet duyu*yorum ve bana karşı* göstermiş olduğunuz itimattan fevkalâde mütehassisim. İster burada olsun, ister başka yerde olsun, *ister iptilâ ile sulh* emeline kendisini bağlamış *olan* Fransanın mümessili sıfatile olsun, ister elinde bastonu propaganda seyahatine çıkmış alelâde bir sey*yah sıfatile olsun benim mefkû*rem daima sizin mefkûreniz olacaktır, Ve naçizane mesaimi hep bu mefkûreye varmağa sar fedeceğim."

*Her iki hitabe de şiddetle al*kışlanmıştır.

Bundan sonra komisyon, M. Motta'nın Avrupa birliğinin tensiki hakkındaki raporunu it*tifak ile kabul etmiştir. Rapor*da, birlik teşkilâtının mahiyeti istişarî olduğu ve hiç bir suretle Cemiyeti Akvamın faaliyeti*ne karşı rekabet icrası mevki*inde olmadığı beyan edilmekte dir. *Komisyon ayni zamanda* Dantzig'in komisyonun iktısadî mesaisine iştirake daveti *teklifini de kabul etmiştir.*

Atina mektubu

Türk-Yunan dostluğu etrafında..

Atina (Milliyet) — Büyük Millet Meclisinin açılması vesilesile Türkiye Cümhur Reisi Gazi Mustafa Kemal Hz. ile Başvekil İsmet Paaş tarafından irat edilen nutuklar burada pek büyük bir dikkat ve alâka uyandırmış ve ayni suretle tetkik ve tefsir edilmiştir.

Yeni intişara başlayan "Proti,, gazetesi İsmet Paşanın Türk - Yunan dostluğu hakkındaki mühim beyanatından bahsederken Yunan efkârı umumiyesinin de buna iştirakini kaydediyor. Türkiye ile Yunanistan arasında daimî bir dostluk ve sıhhî bir teşriki mesai lüzumu ehemmiyetle takdir edilmektedir. Bu gazetenin bu tarzdaki mütaleasını okuduktan sonra daha aşağıda da İstanbul Rumlarının ve patrikhanenin vaziyeti hâlâ muallakta kaldığını iddia ediyor.

Diğer taraftan ciddî bir gazete olan "Praiya,, gazetesi de Türkiye Büyük Millet Meclisinde irat edilen nutuklar hakkında mütalea beyan ederken Türk - Yunan dostluğunun bu hararetli beyanat ile bir kere daha teeyyüt ettiğini yazmaktadır. Bu gazete diyor ki: "Bu keyfiyet yeni Türkiyeyi idare eden devlet adamlarının ne kadar samimî emeller beslediğini göstermektedir. Bu samimî emeller Yunanistan tarafından izhar edilen emellere tevafuk için müzakere cereyan ederken Türkiye - Yunanistan arasında da teşriki mesai esbabı hazırlanacaktır. Bu itibarla bu Atina gazetesi bu mütaleayı serdederken Türkiye ve Yunanistan Avrupa sulhuna pek çok hizmet edeceklerinden bahsediyor.

Bundan başka nim resmî bir gazete olan "Hestia,, da Türkiye ile Yunanistan münasebatının hakikî bir inkişaf hasıl olduğunu İsmet Paşa nutkunda söylerken Türkiye Başvekilinin keyfiyeti kat'iyet mübalâğalandırmamış olduğunu kaydetmektedir. *Bu değişiklik tarihte yegâne bir değişikliktir. Her iki millette hasıl olan bu tahavvül karşılıklıdır. Bu iki millet birbirini çok iyi tanır. Onun için mazinin üzerine perde çekmeğe karar vermişlerdir. Her iki milleti birbirine bağlayan menafiin iştiraki sayesinde dostane ve hakikaten mesut bir istikbal hazırlamış olacaktır.*

Muhalif gazetelere gelince; Bunlar Türk - Yunan münasebatındaki bu mühim inkişaftan bahsetmiyorlar. Fakat Yunan efkârı umumiyesi pek memnundur.

Mısırda

İntihabat gürültüleri devam ediyor

KAHİRE 15 (A.A.) — Resmî malûmata göre dünkü hâdiseler esnasında 7 kişi ölmüş ve 93 kişi yaralanmıştır. Bunlardan yirmi üçünün yarası ağırdır. Zannolunduğuna göre polis ve asker arasında ancak birkaç yaralı vardır. Bunların da yarası hafiftir. Mısır piyade ve süvari kuvvetleri Kahire sokaklarında karakol gezmektedir. Zifta'da ehalinin polis karakoluna hücum ettiği ve neticede polisleri ateş etmek mecburiyetine soktukları söyleniyor.

KAHİRE 15 (A.A.) — Başvekil, intihabata ait erkamın henüz tamam olmadığını söylemiş ve fakat intihabata iştirak edenler yüzdesinin 1923 ve 1925 senelerindeki yüzlere faik olduğunu ve mezkûr senelerde intihabata iştirak edenler mikdarının mütekabilen yüzde 54, 58 olduğunu ilâve eylemiştir.

KAHİRE 15 (A.A.) — Resmî malûmata göre Portsaitte yüzde dört Kahirede yüzde 38 İskenderiyede yüzde 70 kişi intihaplara iştirak ederek rey vermişlerdir.

M. Hoover'in bir mektubu

NEVYORK 15 (A.A.) — Eski Amerika Reisicümhurlarından Monroe'ye ait yarım heykelin küşat resminde M. Mooverin bir mektubu okunmuştur. Müşarünileyh, bu mektubunda "Monroe düsturunun reis Monroe tarafından Cenubî Amerika cümhuriyetine karşı duyulan muhabbet ve dostluk zihniyeti ile tanzim edilmiş olduğunu ve hükûmet için dost ve kardeş cümhuriyetlerin refahına karşı Müttehidei Ameriknın beslemekte olduğu teveccüh ve alâkayı izhara vesile zuhur etmiş olmasının bir bahtiyarlık olduğunu" yazmaktadır.

Camilerin masrafları

Hademei hayrat maaşlarile Evfkaf bütçesine geçiyor

Diyanet işlerinin lâğvedileceği ve hademei hayratın Evkaf idaresine *verileceği bazı* refiklerimiz *tarafından yazıl*mıştı. Bu hususta Evkaf idaresinde salâhiyettar bir zat muharririmize atideki izahatı vermiştir:

— *Henüz takarrür* etmiş bir şey yoktur. Muhakkak olan bir şey varsa hademei hayrat maaş mesarifinin *ve cevamiin* mesarifinin Evkaf bütçesine naklinden ibarettir Esasen diyanet işlerinin teşekkülünden evvel bu hizmetler Evkaf tara*fından görülmekte ve hademei* hayratın maaşı da Evkaf veznesinden verilmekte idi. Şer'iye ve Evkaf vekâletinin lâğvı ve diyanet işlerinin teşkili sırasında *bu vazifeler Evkaftan alınarak diyanet işlerine* verilmiş ve o zaman Evkaf teşkilâtı meyanında dahil bulunan Evkaf menında dahil bulunan Evkaf memurları banii hayriye levazım ve vazife kalemleri de *aynen diyanet işlerine nakledilmişti. Eski hal* avdet edince bu vezaifin Evkaf tarafından ne suretle ifa edileceği *henüz takarrür etmemiş*tir.

*Evkaftan diyanet işleri riya*setine geçmiş ve ayni vazifeyi gören dinî müesseseler, levazım, vazife kalemlerinin *vaziyeti tavazzuh etmemiştir.*

SON DAKİKA

Balıkesirde idman şenlikleri

BALIKEŞİR, 15 A. A. — Orta mekteplerin idman şenlikleri bugün stadyomda binlerce seyirci huzurunda muvaffakiyetle icra edilmiştir. Şenlikl[e] muallim mektepleri̇le erkek kız orta mektepleri talebesi [iş]tirak etmiştir .

Açıkta kalan memurlara ikramiye

İZMİR, 16 (Hususî) — Belediyenin 1931 bütçesinde tasarruf edeceği memurlara verilecek ikramiye tahsisatı olmak üzere bütçeye 10 bin liralık tahsisat konmuştur.

Bir idam talebi

ANKARA, 16 (Telefon) — Sivasın Urbanımüslim mahallesinden Kerim oğlu Veyselin ölüm cezasına çarpılması hakkında hükûmetten meclise tezkere gelmiştir.

Bankacı bir hanım

ANKARA, 16 (Telefon) İş Bankası memurlarından [Ha]tice Hanım Beyoğlu şubesi [mu]amelât amirliğine,ikinci dere[ce] imza salâhiyetini haiz olara[k] tayin edilmiştir. Bankacı[lık] mesleğinde ciddî bir karber y[a]parak yetişen Hatice Hanı[m] evli ve altı çocuk annesidir.

Tavukçuluk sergisi cuma günü açılacak

Gazi Hz. ile İsmet Pş. ve İktısat Vekâlet[i] sergi için 1000 lira mükâfat verdiler

Tavukçuluk ve çiçekçilik sergisi idare hey'eti

Ayın yirmi ikisinde açılacak olan tavukçuluk ve çiçekçilik sergisine ait hazırlıklar bitmiştir. Cuma günü jüri hey'eti toplanacak ve tetkikat neticesini ihtiva eden raporları Ziraat odasına verecektir. Oda bu raporlar üzerine sergide mal teşhir edenlerin derece ve mükâfatlarını tesbit ederek verecektir. Serginin resmi küşadı Cuma günü saat 12 de vali Muhiddin Bey tarafından icra edilecektir. Sergi üç gün açık kalacak ve bu müddet zarfında bahriye muzikası ile şehir bandosu bulunacaktır. Yüksek makamat ve müessesat sergiye büyük bir alâka göstermekte ve nakdî mükâfat vermektedirler. Bu meyanda Gazi Hz. ile başvekil İsmet Paşa ve iktisat vekâleti bin lira vermişlerdir. Bu mükâfatın hangi şubelere verileceği hakkında Ankaradan talimat beklenmektedir. Ayrıca Ankara Millî Tasarruf ve İktısat cemiyeti 50, İstanbul şehri 100 İstanbul vilâyeti 100, Ziraat Bankası 150, Ticaret ve Sanayi odası 100, Sanayi ve Maadin Bankası 25 lira vermişlerdir. Hey'eti tertibiye Salı günü sergi yerini hazırlamağa başlayacaktır.

Merhun tütünler

Mübayaa muamelesi niçin süratle yürümüyor?

Tütün inhisarı umumî müdürü Behçet Bey Ankaraya azimet etmiştir. Mumaileyh bütçe ve kadro meseleleriletütün inhi*sarının umumî şekilde vaziyeti* hakkında vekâletle görüşecektir.

Tütün inhisarı tarafından mübayaa edilmekte olan tütün stoklarının mübayaa muamelâtı sür'atle intaçedilmediğinden İzmir tütün tüccarının iktisat vekâletine şikâyetle bulundukları hakkında *İzmirden* dün bir telgraf alınmıştı. İnhisar idaresi erkânından bir zat bu hususta malûmat almak üzre müracaatımızda demiştir ki:

— *Şüphesiz tütün mübayaa*sı çok sür'atle yapılabilecek bir iş değildir. Tütünler tetkik ve muayene etmek tartmak gibi bir çok muamelâta tabidir. Ta*biî kontrolsuz iş yapılmaz ve* tüccarın arzu ettiği sü'atte her halde bu yüzden temin edilemiyor demektir. Sonra mübayaata yeni başlanmıştır. Tabiî bir*kaç gün sonra daha fazla sürat* temini mümkün olacaktır.

Otelcilik mektebi

Şehrimizde bir otelcilik mektebi küşadı için Turing klüp alâkadar makamat nezdinde teşebbüslere girişmiştir.

Turing klübün bu tesebbüsü *tetkik edilmektedir.*

Berberler

Verecekleri aidat tenzil olundu

Berberler cemiyeti idare heyeti dün içtima ederek azanın aidatı meselesini görüşmüştür.

Aidatın mühim miktarda *tenziline karar verilmiştir.* Eski şekilde alınmakta olan para, son zamanlarda işsizlik yüzünden lâyikile tahsil edilemiyordu. Yeni karara nazaran dükkân *sahibi ustalar senede iki* yüz kuruş, kalfalar yüz, çıraklar elli kuruş vereceklerdir. Ancak bu aidat peşinen alınacaktır. *Evvelce ise birinci sınıf us*talar senede bin iki yüz kuruş, ikinci sınıf altı yüz, üçüncü sınıf üç yüz altmış, kalfalar birinci sınıf altı yüz, ikinci *sınıf üç yüz altmış, üçüncü sınıf iki yüz* kırk kuruş vermekte idiler.

Seyyahlara kolaylık

*Türkiye Turing klübü, vesai*ti nakliyelerile memleketimize gelecek seyyahlara teshilât olmak üzere huduttaki gümrük idarelerinin münasip mahalle*rinde Türkçe ve ecnebî lisanla*rile yazılmış levhalar talik edilmesine karar vermiştir

Geceleyin gelecek seyyah*lara ait muamelenin de derhal* intacı takarrür etmiştir.

Jimnastik salonu

Kabataş lisesinde asrî bir *jimnastik salonu vücude getirilmiştir.*

Mübadillerden veraset ve intikal vergileri nasıl alınacak?

Mübadillerin intikal veraset vergisi

Vefat edenlerin mallarından ne suretle vergi alınacak?

Maliye vekâletinden gelen emir

İskânı adî, teffiz veya temlik suretile mübadil, gayri mübadil ve harikzedelere tahsis olunan emvali gayri menkule sahiplerinden vefat edenlerin mallarının veraset ve intikal vergisi hakkında yapılacak muameleye dair Maliye vekâletinden mühim bir emir gelmiştir.

Bu emre nazaran iskân suretile mübadillere verilen gayri menkul emvalile borçlanma kanunu ve 1341 muvazenei umumiye kanununun 23 üncü maddesinin A. B. C. fıkraları ve 24 üncü maddesi mucibince temlik edilen gayri menkul emvalin veraset ve intikal vergisile teklifleri şu suretle yapılacaktır.

1 — İskân suretile mübadillere tahsis edilen gayri menkul emvalin teklifi sırasında da keyfiyetin iki noktadan mütaleası icap eder:

(A) Mübadil istihkak mazbatası mukabilinde adiyen iskân olunduğu gayri menkul kendi namına senedine bağlandıktan sonra vefat etmiştir.

(B) Mübadil, istihkak mazbatası mukabilinde adiyen iskân edilmiş ve fakat gayri menkul henüz kendi namına tapuya raptedilmeden vefat eylemiştir.

Birinci vaziyette tereddüdü mucip bir cihet yoktur. Bu takdirde gayri menkul; vefat eden mübadil namına tapuya raptedilmiş olduğu için kanunun 17 inci maddesi dairesinde bulunacak kıymet üzerinden vergi tarhedilir.

İkinci vaziyette ise mübadil; gayrimenkul kendi namına tapu senedine bağlanmadan vefat etmiş olduğu cihetle varislerin gayrimenkulün 17 inci maddeye tevfikan bulunacak kıymeti üzerinden değil, istihkak mazhatasında yazılı altın kıymetinin ölüm tarihindeki rayice nazaran evrakı nakdiye ve tahvili suretile bulunacak kıymet üzerinden teklifi icap eder. Ancak istihkak mazbataları bir alacak senedi olmakla beraber bunların muhteviyatı nakden ve tamamen tediye olunmayıp 28 Mayıs 1928 tarihli ve 1331 numaralı kanunun birinci maddesinin son fıkrasına nazaran senetlerin mahiyetine göre muharrer kıymetlerinin yüzde 50 veya yüzde 40 veyahut yüzde 20 si derecesinde emlâk teffiz edileceği cihetle bu senetler muhteviyatından kanunun tanıdığı miktarlara tekabül eden kısmının yukarıda zikredildiği veçhile vefat tarihindeki rayç üzerinden vergiye tâbi tutulması lâzım gelir.

2 — Borçlanma kanununun veyahut 1341 senesi müvazenei umumiye kanununun 23 üncü maddesinin A.B.C. fıkraları ile 24 ncü maddesi mucibince temlik olunan gayrî menkul emvalin veraset vergisi sureti teklifinde de iki cihet nazara alınmalıdır. Burada gayri menkulü temellük eden kimse borcunu ya tamamen ödemeden veyahut tamamen ödedikten sonra vefat etmiştir.

Taksitlerini tamamen ödedikten sonra vefat edenlerin namında mukayyet bu kabil gayri menkulâttan kanunun 17 inci maddesi mucibince bulunacak kıymetin vergi tarhına esas ittihazı tabidir. Ancak borcunu tamamen ödememiş olan kimsenin varisleri mütebaki borcu ödemek mecburiyetinde olduklarından kanunun 8 inci maddesi ahkâmı nazarı dikkate alınmak suretile mütebaki borç kaç taksitten ve her neden ibaret ise bunun menkulâta isabet eden vergi tarhından tenzili iktıza eder. Şukadar ki müverrisin metrukâtı meyanında emvali menkûle olmadığı takdirde işbu borcun gayri menkulât kıymetinden tenzili zaruridir.

Inhisar idareleri

Memurlar arasında yapılacak tebeddüller

İnhisar idarelerinde haziranda memurlar arasında bazı nakiller ve tebeddüller olacağı anlaşılmaktadır. Maliye vekili fırka büyük kongresinde, inhisarlardan bahsederken fazla memur varsa azaltılacağını söylemişti. Ankarada müdiri umumîlerle vekâletin arasında vuku bulacak temaslar ve barem ve bütçe meseleleri üzreinde yapılacak tetkikat neticesinde inhisarlardan memur açıkta kalıp kalmayacağı takarrür edecektir.

Şimdiki teşkilâtta bazı değişiklikler takarrür etmiş ve haziranın birinden itibaren tatbik edileceği temin edilmiştir.

Buna nazaran Tütün inhisarının Çanakkale merkez müdürlüğü müdiriyete kalp ve İstanbul baş müdürlüğüne ilhak edilmektedir.

Kastamonu merkez müdürlüğü İneboluya, nakledilecek ve Giresun merkez müdürlüğü müdürlük olarak İneboluya raptolunacaktır. Erzincan merkez müdürlüğü müdiriyete kalp ve Erzurum baş müdürlüğüne ilhak edilecektir.

Hazirandan itibaren bütün merkez müdürleri kaldırılarak bazıları başmüdürlüğe, ekserisi müdürlüğe kalbedileceklerdir.

Asım Bey bugün Aukaraya gidiyor

Müskirat inhisarı umumî müdürü Asım Bey bugün Ankaraya gidecektir. Asım Bey maliye vekâletile bütçe ve kadro meseleleri hakkında temas ve müzakerede bulunacaktır. Aldığımız malûmata nazaran müskirat inhisarı umumî müdürü yapılacak yüzde on beş tasarrufu münhallere kimseyi tayin etmemek ve en ziyade masraftan tasarruf etmek suretile temin etmek niyetindedir.

Bir canavar!

Polonez köyü civarını dehşet içinde bıraktı

Polonez köy ve civarki köylerde halkın kaplan dediği bir vahşi hayvan türemiştir. Birçok köylüler bu canavarı gördüklerini büyük bir merkep kadar olduğunu bağırdıkca birkaç mandanın sesi gibi bir ses çıkardığını söylemektedirler. Gene köylülerin rivayetine göre bu canavar sarı renkte ve beyaz beneklidir. Civar köylerde son zamanlarda birçok köpekler hattâ bazı sığırlarda kabolmuşlardır. Köylüler bunları parçalanmış olarak orman kenarlarında bulmuşlardır.

Bu canavar ormanda bağırdıkça köylerde bütün hayvanların korktukları hattâ köpeklerin evlere kaçtıkları söylenmektedir. Perşembe günü Polonez köyüne giden ve matbaacılıkla meşgul iki avcı canavarı vurmak için pusu kurmuşlarsa da canavarın yalnız sesini işitmişler ve kendisini görememişlerdir. Avcıların söylediklerine göre canavarın sesi cidden korkunctur. Bu hayvanın öyle köylülerin söyledikleri gibi bir kaplan olmadığı ve Bolu - Karadere ormanlarında görülen bir nevi pars olduğu ve yolunu şaşırarak bu civara düştüğü zanolunmaktadır.

Ekonomi

Bu ne iş?

Pake kumpanyası yumurtaları nakletmek istemiyor

İstanbuldaki yumurta ihraç tacirleri dün hep bir arada büyük bir içtima yapmışlardır.

Bu büyük içtimaın yapılmasına sebep Pake vapur kumpanyasının çok çirkin, ayni zaman da yumurta ihracatımız için ağır bir darbesi olmuştur.

İstanbuldaki muhtelif yumurta ihraç tacirleri bu hafta Marsilyaya sevkedilmek üzere 4000 sandık yumurta hazırlamışlardır. Bundan başka Haydarpaşada da 3000 sandık kadar yumurta vardır. Fakat bu yumurtaları götürecek Pake kumpanyası bu yumutaları götürecek Pake kumpanyası bu yumurtaları nakletmeyeceğini bildirmiştir. Pake kumpanyası buna sebep olarak ta birkaç yumurta tacirinin geçen hafta başka bir kumpanyanın vapurile yumurtalarını Marsilyaya sevketmiş olmasını göstermektedir.

Yumurta tacirleri her ne kada bu işin inhisara sığmayacağını, herkesin istediği, dilediği vapurla malını sevkedebileceğini ileri sürmüşlerse de kumpanyaya söz dinletememişlerdir.

Bunun üzerine dünkü içtimaı yapan yumurta tacirleri Başvekâlete ve İktısat vekâletine birer müstacel telgraf çekerek 250,000 liralık yumurtanın tehlikede bulunduğunu ve Pake kumpanyasının hakikî maksadının müşkülât çıkarmak olduğunu bildirmişlerdir.

Tacirlerin şikâyeti üzerine ticareti bahriye müdiriyeti, yumurtaların niçin kabul edilmediğini kumpanyadan sormuştur. Kumpanya müdürü, vapurun Atinadan mal almak için taahhüde girişmiş olduğu için yumurtaları almak imkânsız olduğunu bildirmiştir.

Halbuki tacirler bu müşkülâtın yumurta rekabetinden ileri geldiğini ve kumpanyanın yumurtadan başka emtianın kabulüne itiraz etmediğini, vapurda boş yer mevcut olduğunu musırrem söylemektedirler.

Gene tacirlerin şikâyetlerine göre, Yunanistan tacirleri de, Yunan hükûmetinin takyidatı kaldırmış olmasına rağmen hâlâ damgalanmamış yumurtaları kabul etmemektedir.

İhracat ofisi de yumurtacıların şikâyetlerine ehemmiyetle alâkadar olarak lâzım gelen teşebbüsatta bulunacaktır.

Yumurta tacirleri, Pake kumpanyasının yumurtaları kısmen olsun kabul etmemekte israr etmesi üzerine Seyrisefainin Marsilya ve İtalyaya vapur işletmesini istemişlerdir.

Sadullah Bey Ankaradan geldi

Seyrisefain idaresi umumî müdürü Sadullah Bey Ankaradan şehrimize avdet etmiştir. Mumaileyh çarşamba günü tekrar Ankaraya azimet edecek kadro ve bütçe meseleleri hakkında vekâletle temaslarına devam eyleyecektir.

Kambiyo Borsası

Isterlin	1030	Kuron	15,94,00
Dolar	0,47,12,50	Şiling	3,35,50
Frank	12,06	Pezeta	4,69,00
Liret	9,01,75	R.mark	1,98,00
FrankB.	3,39,25	Zloti	4,24
Drahmi	36,40,75	Pengü	2,70,75
Frank İ.	2,45	Ley	79,30
Leva	65,10	Dinar	26,85
Florin	1,17,50	Çervoneç	1088

Borsa harici	Altın	902,0
	Mecidiye	56,0
	Banknot	261,0

Esham ve Tahvilâtın nevi

İstikrazı dahili	96
Düyunu muvahhade	91,500
İkramiyeli Demiryolları	4,50

Mahkemelerde

Kara Ali çetesi dün de muhakeme edildi

Dünkü celsede 8 kadar şahit dinlendi. Muhakemeye 20 haziranda bakılacak

Meşhur Kara Ali çetesinin muhakemesine dün Ağırcezada devam edildi. Kara Ali ve hempası Pala Hüseyin, Koca Hüseyin, Halil, Rüstem, Ahmet, Hasan jandarma muhafazasında salona getirilerek maznun mevkiine geçtiler. Biraz sonra da Hasan Lûtfi Beyin riyasetindeki hey'eti hâkime salona girdi. Maznunlar evvelki celselerde isticvap edilmiş olduklarından dünkü celsede şahitler dinlendi. Bunlar sekiz kişi idiler. İçlerinde bir tane de jandarma karakol kumandanı vardı.

Şahit olarak dinlenilen kahveci Recep, Kara Alinin kahvesinde rakı içtikten sonra kendisine silâh çektiğini fakat kurşunların isabet etmediğini söyledi.

Diğer şahitler Kara Alinin emrile öldürülen Mümin, İbrahim ve Çoban Hasanın katli etrafında bildiklerini söylediler.

Kara Alinin vekili, hâdisenin henüz tenevvür etmemiş olduğunu, maznunların Kara Alinin emrile adam öldürdüklerini söylemeğe icbar edildiklerini ileri sürerek müvekkilinin hüsnü ahlâk sahibi bir adam olduğunu iddia ve yeniden 60 kadar şahit dinlenmesini talep etti. Müddeiumumî, Cemil Bey, âmme hukuku sahitlerinin daha evvel dinlenilmesi icap ettiğini, müteakiben müdafaa şahitlerinin dinlenibileceğini söyledi. Mahkeme icabını düşünerek hukuku âmme ve müdafaa şahitlerinin celbi için muhakemeyi 20 haziranа talik etti.

Ağırceza mahkemesinde bir hâdise

Dün öğleden evvel Adliyede Ağırceza mahkemesinde bir hâdise olmuştur.

Mahkeme salonu hıncahınç kalabalıktı. Tophanede Şakiri öldürmek ve Muhiddin isminde birini yaralamak cürümlerile maznun olan Piç Alinin muhakemesi cereyan ediyordu. Davacı vaziyetinde bulunan Muhiddin bir aralık "benim, hakkım kayboluyor! davayı aylardan beri uzatıyorsunuz!" diyerek söylenmeğe başlamış. Reisin emrile jandarmalar, Muhiddini dışarı çıkarırlarken Muhiddin bu sefer saldırmasını çekerek Piç Aliye saldırmıştır. Bu esnada mahkeme salonunun içi karışmış samiin biribirini iterek kaçışmağa başlamıştır. Jandarmalar derhal harekete geçerek Muhiddini kıskıvrak yakalamış ve elinden saldırmasını almışlardır.

Muhiddin biraz sonra tevkif edilerek kapı altına sevkedilmiş ve hakkında tevkif müzekkeresi kesildikten sonra tevkifaneye gönderilmiştir.

Polis

Fakir bir sucu sefalet yüzünden intihar etti

Sucu Yuda, kazancile ailesini geçindiremediğinden kendisini kuyuya attı

Hasköyde Çık salında oturan 50 yaşlarında Yuda dün sefaletten müteessiren kendini öldürmüştür. Yuda suculuk yapmakta olduğu halde kazancı kendisini ve çocuklarını idareye gayri kâfi geliyormuş. Adamcağız bu kazancın arttırılması ihtimalini müstebat görmüş ve bu mihnetli hayatı yaşamaktansa ölümü tercih ederek kendisini kuyuya atmıştır. Yudanın cesedinin defnine ruhsat verilmiştir.

Yangın yerinde kama ile düello

Evvelki gece Küçük pazar polisleri elinde kanlı bir kama tutan bir adamın yüzünden ve ayağından kan akmakta olan diğer bir adamı sürüklemekte olduğunu görmüşler, şüphelenip çevirmişler, merkeze götürüp tahkikata başlamışlardır. Tahkikat neticesinde elinde kanlı kama bulunan adamın Unkapanında Kahveci Mahmut, yaralının da gene ayni yerde sakin İbrahim olduğu ve bunların Esat, İbrahim, Niyazi isminde diğer üç kişiyle yangın yerinde kavgaya gittikleri fakat bu kavga neticesinde mağlûp olup yaralanarak dönmekte oldukları anlaşılmıştır.

Memurlar İbrahimi tedavi altına almışlar, Mahmudı yakalamışlar, bunları yıldıran Esat, Niyazi, İbrahim ismindeki kabadayılar hakkında da muamele yapmıya başlamışlardır.

15 günlük zabıta vak'aları

Mayısın birinden on beşinci gününe kadar şehrimizdeki zabıta vukuatı arasında en fazla göze çarpan intiharlardır.

Cinayet, geçen aya nispetle azalmıştır.

İlk on beş günlük vukuat istatistiği şudur:

Cinayet 2, cürüm 49, sirkat 57, hakaret 19, intihar ve intihar teşebbüsü 11, yankesicilik 27, eve taarruz 7, kaza 21..

Yankesicilik vukuatı da geçen ay eksilmiş olmasına rağmen, bu ay fazlalaşmaktadır.

Bir kadın daha çiğnendi

Sirkecide İbnikemal caddesinde oturan Afife hanım dün Kemal Bey sineması önünden geçerken şoför Saminin idaresindeki 1887 numaralı otomobilin altında kalmış, muhtelif yerlerinden yaralanmış, Haseki hastanesine kaldırılmıştır.

Motosiklet kazası

İnşaat amelesinden Mustafa Bayram dün Altınbakkaldan geçerken Hüseyin isminde birisinin rakip olduğu motosiklet çarpmış, yaralanmıştır.

İki yankesici yakalandı

Şakir ve Hidayet isminde iki yankesici dün İspiro isminde birRumun Pangaltı da tramvay içinde 15 lirasını çalmışlar, yakalanmışlardır.

Karı koca kavgası

Galatada Lûleci Hendek sokağında oturan amele Yasin ile zevcesi Hamide kavga etmişler, bu kavga neticesinde Yasin karısı Hamideyi bıçakla basından cerhetmiştir.

Soruyoruz!

Sokaklarda seyyar tayyare piyankosu bayliği yapanlar, bu biletleri üzerinde yazılı fiatten çok aşağıya satabiliyorlar. Şimdiki tertibin son keşidesine ait bileti ise üzerinde yazılı fiatten aşağı değil, bir kaç misli fazlasile satmağa muvaffak oluyorlar.

Halbuki cemiyet seri halinde piyanko tertip ettiğine göre, hem maksat ortadan kayboluyor, hem de bayilerin ihtikârına yol açılmış oluyor. Payanko gibi, halkın emniyet göstermesi gibi esaslı bir şarta tabi olan bir işte bayilerin bu yol suzluklarının acaba niçin önüne geçmeğe lüzum görülmüyor diye soruyoruz.

Vilâyette

Adi iskân

Vilâyet vekâletten tekiden sordu

Vilâyetçe iskân muamelâtına ait bazı işler hakkında ve bu meyanda iskânı adî suretile borçlananların borçları affedilip edilmeyeceğe sorulmuştu. Henüz cevap gelmediği için tekit edilmiştir.

Yeni 18 mektep

Yeniden yapılacak 18 ilk mektepten bir kısmının yerleri tesbit edilmiştir. Bunlardan biri Taksimde, biri yanan Feyziati lisesi arsasında, biri Eyipte, biri Topkapıda yapılacaktır. Eyipteki yapıldıktan sonra esasen burada mevcut olan mektep binası lise haline konacaktır.

Önümüzdeki ders senesi içinde açılacak olan bu mektepler için 767, 028 lira ayrılmıştır. Maarif müdürü Haydar B. bir iki güne kadar teftişe çıkacaktır.

Karanfil sokağındaki yangın yeri

Belediyece Büyükadada Karanfil sokağındaki yangın yeri tarla kaidesine tâbi tutularak eshabından zayiatı nizamiye alınmak istenmişti. Halbuki burada yanan bina ondan noksan olduğu cihetle bina sahipleri mahkemeye müracaat ederek tarla kaidesinin tatbik edilebilmesi için her halde yangın yerinde lâakal on bina yeri olması lâzım geleceğini ileri sürmüş ve belediye aleyhine dava açmışlardır.

Belediyede

Maaş

Tevziat bugüne teahhur etti

Bleediyece Mayıs maaşının tevzii bugüne kadar teahhür etmiştir. Buna sebep kanun mucibince belediye varidatının yüzde beşini ihtiyat olarak bankaya tevdi mecburiyetindedir. Beş aylık bütçeye göre ay nihayetine kadar bu paranın bankaya verilmesi, lâzım gelmektedir. Maamafih bugün maaş verilecektir.

Müstahdemin şubesi faaliyete geçti

Belediye müstahdemin şubesi talimatnamesinin şehir meclisince tasdik edilmesi üzerine şube, faaliyete geçmiştir. Hazirandan itibaren üç ay nihayetine kadar bütün müstahdemin tesçil edilmiş olacaktır.

Adalar elektriği

Yeni mukavelename mucibince Anadolu ciheti ve Adalar elektriği etrafındaki faaliyet ilerlemektedir. Şirket müdiri M. Hanses dün belediye reisi Muhiddin Beyi ziyaret ederek bu hususta izahat vermiştir.

Radıköy su şirketinden aidat altın olarak alınacak

Kadıköy su şirketi mukavele mucibince senevî 280 liradan ibaret olan belediye aidatını altın olarak vermesi icap ederken evrakı nakdiye olarak vermek istediği için şirket aleyhine dava açılmıştı. Bu dava bitmiş, aidatın altın olarak tahsiline karar verilmiştir. Şimdiye kadar teraküm etmiş on senelik bu esas üzerine tahsil edilecektir.

Tütünler mevaddı müştaileden addedildi

Belediyece tütünün de mevadı müştaileden addedilmesine ve tütün depolarının da mevadı müştaile depolarının tâbi olduğu ahkâma tâbi tutulmasına karar verilmiştir. Bu hususta depo sahiplerine icap eden tebligat yapılmıştır.

Şehir meclisinin terkos aleyhindeki teşebbüsü

Şehir meclisinin son içtimaına Terkos şirketi mukavelenamesinin temdit edilmemesi hususunda nafıa vekâleti nezdinde temenniyatta bulunulmasına karar verilmişti. Meclisin bu temennisi vekâlete bildirilmiştir.

Kimi kime...

— Rüşvet isteyorsun ha.... Seni âmirine şikâyet edeceğim..

Memur — Vazgeç birader... Bana vereceğin paranın iki, üç misline ona vermek mecburiyetinde kalacaksın

Milliyet

Asrın umdesi "Milliyettir"

17 MAYIS 1931

İDAREHANE — Ankara caddesi No: 100 Telgraf adresi: Milliyet, İstanbul.

Telefon numaraları:
24311 — 24312 — 24313

ABONE ÜCRETLERİ

	Türkiye için	Hariç için
3 aylığı	400 kuruş	800 kuruş
6 „	750 „	1400 „
12 „	1400 „	2700 „

Gelen evrak geri verilmez

Müddeti geçen nüshalar 10 kuruştur. Gazete ve matbaaya ait işler için müdiriyete müracaat edilir.

Gazetemiz ilânların mes'uliyetini kabul etmez.

Bugünkü Hava

Dün enfazla hararet 21 enaz 11 di. Bugün ruzgâr hafif lodos ve hava ekseriyyetle açik

FELEK

Lûtfu Huda !

Bu isimde bir motör yakalanmış ve içinde bilmem ne kadar tömbeki bilmem kaç varak sigara kâğıdı olduğu için musadere edilmiş.. Kimsenin elemile lâtife etmek âdetim değildir amma şu (Lûtfu Huda) ismile şu başına gelen felâket arasında ne garip tezat var değil mi?

İstanbul hastahanelerine rağbet !

Gazetelerde okuduk: İstanbul hastahanelerine büyük rağbet varmış. Bu tarzı ifadeye nazaran hastahaneye gitmek sanki bir zevk meselesidir de halk rağbet ediyor... Bence ne hasta olsa ne de hastahanelere rağbet!

Kız olmak isteyen

Okudum: Bir Antalyalı bîçare İstanbula gelmiş.. Ötekide berikine kız olmak için geldiğini söylüyormuş.. Bu haberi yedi çocuk doğurmuş bir kadının yanında tekrar ettim:

— Olsun da görüşürüz. Ben kadın olduğuma kırk kerre pişmanım.. dedi. Erkek olmak isteyen kadınlar vakıâ vardır. Kadın olmak isteyen erkeğe tesadüf etmemiştik. Bu mübarek adam olacak şey bulamadı da kadın olmağa mı kalktı... Hele bir kerre başka şey olmaya karar versin de olamazsa o zaman beriki işi düşünsün!

FELEK

Bir izah

Efendim.

Gazetenizin bugünkü nüshasının üçüncü sayfasında, düyunu umumiye sui istimalcilerinin isimleri arasında Mübahat ismi de geçiyor. Bu ismin sahibinin hüviyetinin izahını rica ederim. Ben ömrümde bir defa bile düyunu umumiyeye girmiş bir adam değilim. Hele orada çalışmış hiç. Bu tavzıhımın kıymetlı Milliyetin bir köşesine dercini hürmetle niyazeylerim efendim.

Mualim: Mübahat

Zayi — İstanbul Seyrüsefer merkezinden motosiklet için verilen 45 numerolu plaka zayi olmuştur. Yenisi alınacağından hükmü yoktur.

F. Silvan

Hikâye

Evlenmekteki sebeplerden biri

— Fransızcadan — ..

Bir gün ondan işittik:

—Ben artık nişanlanıyorum!.

Buna inanmadık. Nasıl olur da bu genç adam» böyle nişanlanmağa,nihayet evlenmeğe karar veriyordu?..

— Mutlaka zengin bir izdivaç dadik, her halde izdiden saklama!..

O gülüyordu. Bize dedi ki:

— Her halde bekârlığınızın kıymetini biliniz..

Hakikaten bu nişanlanmadan memnun değil miydi?.. Yoksa bize karşı mı böyle davranıyordu?.. Kendisi zengin bir gençti şimdiye kadar hep bize evlenmek aleyhinde bulunuyordu. Şimdiye kadar tanıdığı kadınlardan hiç biri onun üzerinde bir tesir bırakmamış, hiç bir kadınla ebedî bir münasebet tesis etmek istememişti. Fakat şimdi nasıl oluyordu?. Sonradan öğrendik ki nişanlandığı genç kızın uyandırdığı tesirden kendini kurtaramamış.. Genç kızın elini kendi elinin içinde duyduğu zaman sanki dünyaya malik olmuş gibi olmuş.. Bunu kendisi sonra anlayarak:

— Bir erkek ne kadar izdivaç aleyhinde olursa olsun bir gün öyle bir emri vaki karşısında kalıyor ki... Hülsa kendimi müdafaa etmek için söylemiyorum, fakat böyle emri vaki sizde deneyeceksiniz..

Alacağı kız zengin değildi. Onun için bu izdivaç kârlı bir izdivaç denemezdi. Kız güzel miydi.. Hiç bir fevkalâdeliği yoktu. Bunların hepsini bilen genç adam o halde sırf bir sevgi neticesi evleniyordu?.. Her şey oldu, bitti. Nişan, nikâh merasimi.. Gelin ile güveyi bal aylarını geçirmek üzere bir de seyahat yaptılar.

Aradan aylar geçmişti. Artık evli bir adam olan dostumuzla bizim gibi bekâr kalanlar arasında ister istemez bir ayrılık vardı. O bizim eğlencelerimize iştirak etmediği gibi biz de onu her vakit görmez olmuştuk. Bir gün bekâr dostları arasında görünce bu eski arkadaş pek durgun görünüyordu. Eski neşesi yoktu. Bunu kendisine söylediğimiz zaman:

— Bu pek tabiidir., dedi, evlenmek yaşlanmak demektir.. Ben de git gide ihtiyarlayorum..

Oaradakilerden biri söze atıldı:

— Ben de onun için evlenmiyeceğim Evlenenlerin sonradan pişmon olduklarını görünce..

Evli dostumuz derhal cevap verdi:

— Yanılıyorsun.. Evlenmak içtinabı kabil olmayan bir hâdisedir. Hem de bazı kere akibeti meçhul bir çok şeylerin önüne bu sayede geçilir..

O zaman dünyayı bizden daha iyi bilen bir adam tavru ile dedi ki:

—Siz bilmezsiniz: Benim evlenmedeki asıl sebep bir kadının takibinden kurtulmak için oldu.. Eğer vaktinde evlenmiyeydim o kadın beni mutlaka hâkimiyeti altına alacak, buradaki kazancımı bana bıraktıracak beni uzaklara götürecekti.

Fakat sonra benim evli olduğumu öğrendi. Aramızda hiç bir şekilde bir rabıta olmasına imkân kalmadı.

Sonradan öğrendim ki o kadın hayatını birleştirmek isteyen bir genç hiyanet görmüştür. Beni mizdivacım bir servet izdivacı değildir. Buna aşk izdivacı da deyemem. Yalnız samimî bir karı koca hayatı. Fakat size tavsiyem şudur: Sevdiğiniz değil, sevmediğiniz kadını alınız haksızlığa tahammül etmezseniz. Fakat sevmediğinizden asla...

Yeni neşriyat

Mülkiye mektebi mecmuası

Mülkiye mektebi mecmuasının ikinci nüshası çıkmıştır. Mülkiyelileri alâkadar eder mevzular etrafında talebenin ve muallimlerin yazılarını ihtiva eden bu mecmuayı tavsiye ederiz.

Olimpiyat

"Olimpiyat" spor mecmuasının 3 üncü nüshası bugün çıktı. Bütün spor hareketlerini, dünyadaki spor ceryanlarını,büyük spor yıldızlarının hatıralarını, dünya spor merkezlerinde ki muhabirlerinin mektupla verdiği haberleri, bitaraf bir görüşle yazmaktadır.

İstanbul birinci iflâs memurluğundan:

Adres: Üsküdarda iskele civarında tramvay caddesinde tahin helvası fabrikası sahibi Mehmet Emin Ef.

Balâda ismi ve adresi yazılı olan zatın iflâsı açılıp tasfiyesinin adî şekilde yapılmasına karar verilmiş olduğundan,

1 — Müflisten alacağı olan veya mallarında istihkak iddiasında bulunanların alacak ve iddialarını işbu ilândan bir ay içinde eyyamı resmiye müstesna olmak üzere her gün saat 13 ten 18 e kadar Sultanahmette vaki Adliye binasında icrayı vazife eden birinci iflâs dairesine gelerek alacaklarını kaydettirmeleri ve senet ve defterler gibi delilleri her ne ise bunların asıl veya musaddak suretlerini vermeleri,

2 — Müflise borçlu olanların yukarıda gösterilen müddet içinde borçları mikdarını yazdırmaları, hilâfına hareketin ceza kanunu mucibince takibat ve mes'uliyeti mucip olacağını bilmeleri,

3 — Müflisin mallarını nakit ve tahvilâtı ve buna mümasil kıymetli evrakını her ne suretle olursa olsun ellerinde bulunduranlar, ister şahıs ister banka ve sair müessese olsun bunların üzerindeki hakları mahfuz kalmak şartile o malları ayni müddet içinde daireye vermeleri, vermezlerse cezaî takibat ve mes'uliyete uğrayacaklarını, mazeret bulunmadıkça rüçhan haklarından mahrum kalacaklarının bilinmesi,

4 — 25 mayıs 931 pazartesi günü saat 16 da yukarıda yazılı olan iflâs dairesinde alacaklıların ilk içtimaın da hazır bulunmaları ve müflisin müşterek borçlularile kefillerinin ve borcu tekeffül eden sair kimselerin içtimada bulunmağa hakları olduğu ilân olunur.

Mizah

25 kuruş

Nihat Beyin uşağı hilekâr, ayni zamanda da aptaldı.. Çok fena bir huyu vardı, ev için satın aldığı eşyanın puslasında daima aldığı fiattan fazla gösterirdi. Bir gün Nihat Beye şöyle bir kâğıt verdi:

Bugünkü masraf

400 kuruş iki okka yağ, 150 kuruş on okka soğan, 25 kuruş 15 lik bir paket sigara.

— Demek pek geç yatıyorsunuz.

— Bilâkis. Her sabah saat beşte.

İnci

Bağdat vapuru ile Adaya gidiyordum, karşımdaki kanapede yaşlıca iki zat konuşuyorlardı; ben de şöyle ce kulak misafiri oldum. Duyduklarımı aynen yazıyorum.

— Bu Bağdat vapurundan artık bıkkınlık geldi, senelerden beri bir türlü kurtulamadık!..

— Nediyorsun azizim o Seyrisefa inin incisidir.

— Nasıl, inci mi dedin!..

— Öyle ya, denizin dibinden çıkarılmadı mı?..

— Şu gerdanlık ne kadar eder dersin?

— Üç sene hapis

Son geliş

— Hanımefendi, benim zevcinizden 150 lira alacağım var, kaçtır geliyorum, alamadım, artık bu sonuncusudur.,

— Zaten, kocam da sizinle ayni fikirde, geçen sefer gelişinizde.. "Bu inşallah son gelişidir,, demişti.

Alenî teşekuür

Merhum pederimizin cenaze merasimine iştirak lütfunda bulunan gerek bizzat ve gerek telgraf ve mektup ile tesliyet ve taziyet eyleyen zevatı kirama ayrı ayrı teşekkürde bdlunmağa alâmı kalbiyemiz mâni oldu. Alenen arzı teşekkürat eyleriz.

Selim zade Abdülmecit mahtumları

İstanbul Birinci Ticaret Mahkemesinden:

Türkiye İş Bankasına merhun 14 adet Rumeli Şimendüfer tahvılâtı 25 Mayıs 931 tarihine müsadif pazartesi saat 14 te Borsada satılacağından talip olanların müracaatları ilân olunur.

SPOR

Ikinci Balkan Olimpiyat oyunları

4, 10, 11 Teşrinievvelde Atinada yapılacak. Biz de davet edildik

1931 seneside Atinada icra olunacak olan ikinci Balkan oyunlarına Yunan spor teşkilâtı tarafından davet edildik.

Balkan oyunları vasatî Avrupada üzerine çok dikkat nazarları çeken mühim hâdiselerden biridir. Geçen seferki gidişimiz pek matlûba mufavık bir tarzda olmamakla beraber, memleketimizin Atletik istifadesi noktai nazarından epeyce faideli olmuştur. Malûmdur ki bizde atletizm pek mucibi memnuniyet neticeler vermiyor.

Ancak bütün bu mes'uliyetleri mahdut bir kitleye yükletmek insaflı bir şey olmaz. Bizde atletizm iyi neticeler veremiyorsa o da - gençlerimizin bütün hüsnü niyetlerine rağmen - Vesaitsizliğimizden neş'et ediyor. Bir heveskâr kabiliyetini gösterebileceği hemen hemen hiç bir imkâna malik değildir. Ne bir koşu (pistimiz) ne atlamalara çalışacak bir sahamız, ne bunlara benzer spor levazımatımız vardır. Bu şerait dahilinde daha fazla şeyler beklemek zaten fazladır. Federasiyon bunları temin etmek için çalısıyor amma parasızlıktan dolayı tedarik edememek bütün bu hüsnü niyetlere bir set oluyor. Duyduklarımıza nazaran Antrenör (Aleksi Abraham) avdet etmiş ve Olimpiyata iştirak etmemiz için lâzım olan vesaitin bir listesini federasiyona vermiş ve bunlar temin olunursa bu seferki Olimpiyatta geçen seferkinden çok muvaffak olacağımızı temin etmiştir.

Gençlerimiz bu yoksulluk içinde gene ferdî idmanlarile meşgul olmaktadırlar. Her halde bu sefer Atinaya gidecek atletlerimizin bize bir kaç rekorla avdet edeceklerini ümit etmek isteriz.

Olimpiyat programı

İkinci Balkan Olimpiyadı programı şudur:

15 30 Müsabıkların resmi geciti, yemin, ve resmi küşat.
15 45 Jimnastik gösterişi. (Askerî jimnastik mektebi tarafından)
16 — Düz (100) metre koşusu eliminasyonu.
16 05 Siklet atma
16 30Düz (800) metro.
16 40 Yüksek atlama
17 — Düz 10,000 metre koşusu.
17 40 Düz (100) metro finali
17 50 4X400 bayrak koşusu

2 inci gün

15 30 Düz (200) metro eliminasiyon
15 40 (400) manialı
15 50 Üç adım
16 30 Düz (5000) metre koşusu
16 50 Disk atışları
17 20 Düz (200) metro koşusun finali
17 25 Maniali400 metro koşusunun finali
17 35 Balkan bayrak koşusu

3üncü gün

14 30 Maraton koşusun başlangıcı
15 30 Düz 400 metro koşusunun eliminasiyonu
15 40 Manıalı 110 metre koşu
15 50 sırıkla irtifa
16 25 cirit
16 50 Düz (1500) metro koşusu
17 Uzun atlama
17 30 (110) metro manıalı final
17 40 (400) metro düz final
17 45 4X100 bayrak koşusu

Tevziî mükâfat

Muhteşem

GLORYA

Fennen havalandırılan yegâne salon halihazirda

MİLTON

BEDAVACILAR ŞAHI

filminde (YENİ KOPYA)

Yaz fiatları: 25-40-55 localar 200 Kr.

Adalar sulh mahkemesinden:

Yorgi Meymarides Ef. ve Margarita ve Defterdarlığın şaylan mutasarrıf oldukları ve gayri kabili taksim oldugundan şuyuunun izalesine karar verilmiş olan Büyük Adada yalı mahallesinde kumsal caddesinde 15 No. lu ma müştemilât bahçeli ve içi dışı boyalı pancorlu ve bodrum kat ve ayrıca iki kat ve on oda ve matbah ve kömürlüğü ve bahçe ve deniz tarafından rıhtımı havi ve muhtacı tamir olmayan 366 metre murabbaı vusatındaki han 21-6-931 tarihinde pazar günü saat 14 de açık arttırma ile satılacağından talip olanların kiymeti muhamminesi olan altı bin beş yüz liranın yüzde on nisbetinde pey akçesile yevmî muayyende mahkemeye müracaatları ve daha ziyade tafsilât almak isteyenlerin bu baptaki 931-134 No. lu dosya ile haneyi görmeleri ilân olunur.

ZAYİ MÜHÜR

Namıma hakkedilmiş Rİfat ismindeki mührü zayi eyledim. Kimseye bu mühürle borcum yoktur. Zuhurunda hükmü olmadığı ilân olunur.

Pendik'te gazinocu Rifat

MAJİK Si[nemasında]

Bugün saat 2 1-2 ta

RICHARD T

en güzel ese[ri]

SEVGİLİNİN

filminin ilk ir[aesi]

Yaz mevsimine mahsus fiatlar ba[...]

40 - Localar 150

Harik, hayat, kaza ve otom[obil]

Galatada Ünyon hanında kâin ÜN[YON]

Yaptırınız

Türkiyede bilâ fasıla icrayı m[uamele]

ÜNYO[N]

kumpanyasına bir kere uğramadan s[...]

Telefon: Beyoğlu

Milliyet'in tefrikası : 32

Köle

— Söyle Fettah, söyle.. O bey niçin gelmiş.? Paşa ile ne konuşuyorlar..?

— Ne konuşacaklar..? Küçük hanımı istemek için gelmiş.?

Fettah küçük hanımın kocaya verilmesine sevinecek bir halde değildi. Çünkü kim olur sa olsun bütün insanların kendi gibi kalmasını isteyen Fettah başkalarının aile teşkil ederek mes'ut olabilmesini hiç affedemezdi.

İbrahim Beyin Kerimeyi istediğini öğrenince Fettah da bu beyefendiye karşı derin bir kıskançlık uyanmıştı. Şimdi [...] detlendi. O kadar ki genç ve güzel halayığı şiddetli bir yeis ile bir tarafa fırlatır gibi anî bir hareketle oradan ayrıldı. Bülbül beyhude yere arkasından seslenmişti:

— Kuzum Fettah, söyle: Paşa efendi ne cevap verdi..? Söyle.. Dur, gitme.. Fettah, hemen kapıyı açtı. Kendini selâmlık tarafına attı. Sonra aralık kapıyı iyice kapadı.

Bülbül için her şeyi öğrenmek belki kabil olmamıştı. Fakat Fettahtan öğrendiği kadarı az şey miydi..

Genç halayığın ilk işi öğrendiğini gidip küçük hanıma ha[...] kendine kat'î bir ümit verecek tarzda teminat alabilmiş miydi?. Genç kız bunu düşündükçe yeesinin arttığını görüyordu. Bülbülün heyecanlı bir halde yanına gelerek:

— Küçük hanımefendim, size bir haberim var..

Dediğini duyunca sebebini aramadığı bir korku hissetmekten kendini menedememişti. Onun için merakla sordu:

— Ne var..? Fena bir haber mi getiriyorsun..?

— Hayır.. Fena değil.. Yalnız sizi isteyen bir beyefendi var.. Şimdi selâmlıkta paşa efendi ile görüşüyor..

Bu Kerimeyi hiç memnun etmemişti.

Küçük hanım memnuniyetsizliğini saklamağa lüzum görmeden Bülbüle dedi ki :

— Peki, Bülbül niçin geldindu? Küçük hanım efendiyi sevindireceğini mi farzet mişti? Fakat herkes gibi Bülbül de bilirdi ki Kerime Hanım genç süvari zabiti kadri beye verilecekti.

Küçük hanımın bu suali halayığı şaşırttı. Fakat Bülbül ısrar etti:

— Küçük hanımefendi, bu gelen bey hâlâ paşa efendi ile beraberdir. Uzun uzadıya konuşuyorlar. Ben ne vakitten beri bunun peşindeyim. Fettah her şeyi duymuş.. Bana söyledi. Bu bey sizi istemeğe gelmiştir.

— Peki, anladık. Bu paşa babamın bileceği bir iştir.

Kerime Hanım belki de halayıkla uzun uzadıya bu mevzu üzerinde lâkırdı etmek istemiyordu. Böyle bir cevap vermesi de bundan ileri gelmiş olabilirdi. Hakikatte Kerime H. na bırakabilir miydi.?

Bülbül bunu az çok anlamıştı. Gene küçük hanıma bir hizmet etmek ister gibi dedi ki:

— Benim öğrendiğime göre paşa efendiyle bu bey konuşurlarken Kadri beyin ismi de söylenmiş..

Kadri Beyin ismi geçerken Kerime Hanımın lâkayt kalmasına imkân var mıydı? Genç kız Bülbülden bunu gizlemeğe lüzum görmedi. Dedi ki:

— Kadri Beye vereceğini paşa babam vadetmiştir. Her halde bunu söylemiş olacak.. Beni ona vereceğini söyleyerek bu beyi reddetmiş değil mi?..

Bülbül daha fazla bir şey öğrenemediği için de teessüf ediyordu. Fakat küçük hanımın temennisine iştirakle dedi ki:

— Ben de öyle zannediyorum Her halde paşa efendi bunu söylemiştir..

— Hayır küçük hanımefendi, hayır.. İbrahim Bey sizin yaşınızı sormuş..

Fakat Bülbül daha ziyade malûmat verebilecek bir halde olmamasına rağmen küçük hanımla arasında cereyan eden sözler bundan ibaret kalmayordu. Kerime H. artık Bülbülün bir halayık olduğunu hatırlamağı lüzum görmüyor, onunla samimî bir has bihale girişmiş görünüyordu. Bülbül hanımının en hassas olduğu bir meseleden bahsetmiyor muydu.!

Genç kız dikkatle Bülbüle bakıyor, birbirini takip eden bir çak sualler soruyordu. Bu bey kimdi? Geleli çok olmuşmuydu.? Paşanın pek itibar ettiği bir adammıydı.? Paşa onun talebini nasıl karşılamıştı.?

Fakat Bülbül [...]

HALK ve ESNAF

Sahibi battı, fabrikası top attı!

Son zamanlarda piyasada çifti 30 kuruşa bir takım çorop lar satılıyor. Bu çoraplar, Mah mutpaşanın âdi cins pamuktan yapılmış çorapları değildir. Hails ipektir, ipek..

Peki amma, ipek çorap cinsi ne kadar fena olursa olsun üzerinde bir kusuru bulunmadan, otuz kuruşa nasıl satılır?

Buna sizin gibi bir çokları da merak etmiş olacak ki nihayet tahkikat yapılmasına lüzum görüldü, neticede bu ipek çorapların gümrükten kaçırılmış mallardan olması ihtimali ile karşılaşıldı.

Acaba, bu çoraplar, hakikaten gümrük kaçağı mıdır? Gümrük idaresinin tekziplerine bakarsanız kaçak değil. Fakat diğer salâhiyettar zevatın tetkiklerine nazaran kaçak. Bu muammayı şimdiye kadar hal leden çıkmadı. Fakat işin tuhafı, çifti otuz kuruşluk çorap ların köşe başlarında:

— Sahibi battı!

— Fabrikası top attı!

Feryatlarile halk tarafından kapış kapışa gitmekte olması dır. Eğer kaçaksa, niçin müsa dere edilmeyor? Değilse bu ipekli çorapların bu kadar ucu za satılmasındaki sır nedir?

Bizde pazarlık!

Alacağımız her hangi bir mal üzerinde çekişe çekişe pa zarlık yapmak, ötedenberi âde timizdir. Bazen bu pazarlığı o dereceye vardırırız ki gören ler, müşteri ile satıcı arasında kavga oluyor zannederler. Halkı pazarlık yapmağa mecbur eden satıcılardır. Maliyet fiatı meselâ yirmi kuruş olan bir şeye satıcılar elli kuruş istemekte devam ettikçe pazarlık usulü hiç te değişmeyecek tir. Bir dükkâna girersiniz. Bir gömlek alacaksınız. Fiatını sorarsınız; satıcı "Allah sizi inandırsın!„ teminatile be raber, size sekir liradan kapıyı açar. Gömleklerinin rekabet kabul etmeyecek nefasetinden senelerce kullansanız eskitemeyeceğinden uzun uzadıya bahseder. Fakat siz fiatı, çok bulduğunuz için tereddüt edersiniz. O zaman satıcı müşteriyi kaybetmek tehlikesi kar şısındadır:

— Efendim, siz de bir fiat veriniz! Diyerek ellerini oğuş turmağa başlar. Fiat vermek mühim bir meseledir. Faraza, sekiz lira istenen bir gömleğe tutup yedi lira teklif ederseniz yandığınız göndür.

Bizim memleketteki pazarlık usullerine nazaran istenen fiatın hiç olmazsa yarısını tek lif etmelidir. Bazıları, fiatı bu kadar düşürmekten sıkılırlar ve hiç bir şey almadan çıkıp giderler. O zaman, satıcı arka larından koşar. Fiatı birer ikişer kırarak yandan aşağı iner.

Bir çok kimseler, bunu bildikleri için üç kuruş istenen mala meselâ yirmi para teklif etmekten çekinmezler. Bu bir nevi pişkinliklerdir ki sırasında pek lüzumludur.

Ancak bizim doğru bulmadığımız şey, satıcının müşteri yi daima aldatmak cihetine gitmesidir. Yüksek fiat arzetmekle satıcı bazı safdilleri kandırabilirse de öte taraftan maldan anlayan müşterilerini kaybeder.

"Pazarlıksız giren haksız çı kar„ diye bir söz vardır. Bu sözün bugün dahi kıymetini muhafaza ettiğine şüphe edilmez.

Vakıa, pazarlık etmeden bir şey almak, sonunda mutlaka aldanmak demektir. Her ne kadar, bazı büyük dükkânlar "maktu fiat„ usulünü kabul et mişlerse de müşteri, pazarlığı maktu fiata daima tercih ettik leri için bu usul taammüm ede memiştir.

Esnafımız ve alelûmum satıcılarımız, müşteriye pazarlık sız mal alabilmek itimat ve emniyeti kolaylıkla telkin ede bilirler. Yeter ki müşteri malın hakikî kıymeti hakkında şüpheye düşmesin.

Seyyar dondurmacılar çoğaldı

Havalar biraz ısınmağa baş layınca kenarda köşede soğuk şeyler satan küçük esnafın a dedi arttı. Son günlerde dondurma da çıkmıştır. Seyyar dondurmacılar, daha ziyade mahalle aralarında iş görmek tedirler. Zira dondurmaya rağbet edenelr şimdilik yalnız çocuklardır. Dükkânlara yalnız dondurma yemek için gelenler pek azdır. Geçen gün konuştuğumuz bir seyyar don durmacı bize şöyle dert yandı:

— Bu sene işler fena gidiyor. Akşama kadar bir kutu dondurmayı güç hal ile satabi liyorum. Geçen sene bu aylarda iki üç kutu dondurma yetişmezdi. En çok sattığımız dondurma kaymaklıdır. Vişne daha çıkmadığı için meyvalı dondurma yerine limonlu ve portakallı yapıyoruz.

İstanbulda seyyar olarak 100-150 kadar dondurmacı olmalı. Amma asıl kazancı yapanlar dükkân sahibi dondurmacılardır. Dondurma malûm ya ayakta yenmez. Yense de tadı çıkmaz. Eh, bizi arasıra evlerden çağırdıkları için beş on para kazanırız.

Bir seyyar dondurmacının gündelik kazancı 250-300 kuruş kadar tutar. Amma bu gör düğümüz dondurmacıların hepsi mal sahibi değildir. Mal sahibi olmayanlara çalıştıkları dükkândan gündelik verirler.

Bu gündelik adamına ve ya pacağı işe göre 50 kuruşla 100 kuruş arasında oynar.

Sahaflar çarşısı ne halde?

Eğer yemek içmek, giyinmek kuşanmak gibi tabiî ve za rurî ihtiyaçlarla fikir ihtiyaçlarının bizdeki nispetleri arasında küçük bir mukayese yürütmek isterseniz Beyazıttaki sahaflar çarşısına gidiniz ve şöyle alıcı gözile bu zavallı çarşının manzarasını baştan a şağı değiştiren helvacı, kebap çı ve piyazcıları, tespih fanila ve çorap satan mağazaları tetkik ediniz. Bir zamanlar eski yazma kitapların satıldığı sakalı hacı yağı hacıların cübbe lerinin eteklerini sallayarak dolaştıkları bu daracık yolun iki tarafında, şimdi cızır cızır kebaplar pişiyor, Yağlar eritiliyor sonra bir taraftan tıkır tıkır çorap makineleri işliyor fanilalalar dokunuyor. Bu yep yeni faaliyet sahaflar çarşısına uzun zamanlardanberi uğramamış olan kimseleri hakika ten şaşırtır. Burada nasılsa ka labilen bir kaç kitapçı dükkânının da birer ikişer kapanacağına şüphe yoktur. Bu gidişe göre meselâ on sene sonra sahaflar çarşısının, sahaflıkla alâkası hemen desade isminden ibaret kalacaktır. Çarşıda ki kitapçı dükkânlarının oradaki mevcudiyetelri ihtiyar sa hiplerne kaim gibidir. Bunlara emri hak vâki olduktan sonra şüphe yok ki artık alıcısı kalmayan bu yaprakları dağılmış kütübü atıkanın muhafızlığı va zifesini üzerlerine almak isteyen kimse çıkmayacaktır.

Büyük caddeler sulanıyor

Nazar değmesin amma, belediye bu günlerde epice faaliyette.. Son zamanlarda, bazı büyük caddelerin çok çok sulandığına şahit oluyoruz. Yalnız, belediyemiz, şu himmetini bir az da şehrin göze çarpmayacak ikinci sınıf caddelerinde gösterse bir kat daha memnun olacağız. Meselâ, Sirkeciyi Soğuk çeşmeye rapteden Ebüssuut caddesinin tozu toprağı, yenilir yutulur şey değil dir.

Hele bir otomobil geçtiği za man, havaya kalkan tozlar, bu rada dakikalarca korkunç bir bulut manzarası alır.

Belediyeden rica etsek te arozörlerini toz toprak deryası içinde yüzen bu kabil cadde lere de gönderse...

Arzuhalcılar ne âlemde?

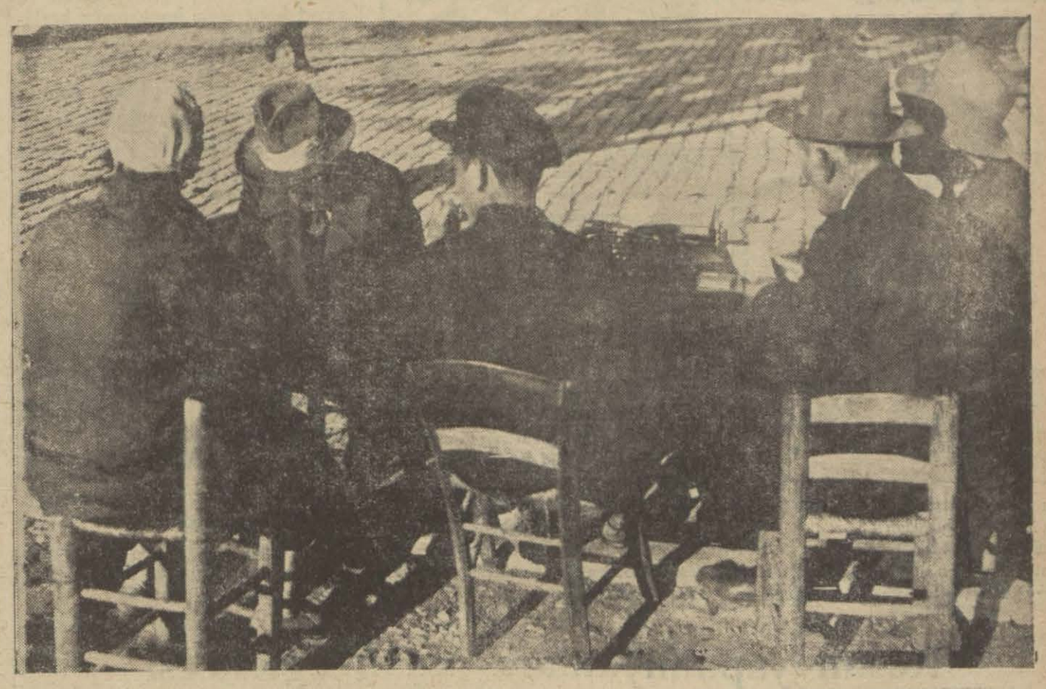

Her şey inceliyor ve asrileşiyor. Bir zamanlar, köşelerin de kamış kalemle çızır çızır nâmeler karalayan eski arzuhalci tipleri ortada kalmadı. Hele yeni harfler kabul edildikten sonra, bu tipleri artık tarihe karışmış addedebiliriz. Eski arzuhalciler, tuhaf tuhaf üslûplarda, ne gülünç muhabbetnameler, lûgat paralamak gayretile ne manâsız mektuplar yazarlardı.

Eğer yazılan, bir aşk mektu bu ise mutlaka:

"Mumiyanım, servi revanım gonce dehanım, sinede canım efendim„

Kabilinden bir mukaddeme ile maksada girişirler. *Ruzu şep hasreti iştiyakından çekilen ezalar,* yana yakıla tarif o lunarak ne diller dökülmezdi. Şimdiki arzuahciler arasında ask mektupları yazanlar gene eksik değil. Fakat zemane kızları ve hanımları içinde aşk mektupları yazmak için arzuhalciye muhtaç olanları o kadar azalmıştır ki, bu işi meslek edinen arzuhalciler, birer birer ortadan çekilerekmeydan yalnız resmî istidalar yazan kimselere kalmıştır. Bir aralık arzuhalciler Sultan Ahmetten Adliye binasına giden bulvarın solunda duvarın dibinde toplanırdı. Son günlerde, bunlar buradan kaldırıldı. Fakat çok geçmeden, gene Adliyenin karşısında, fakat bu sefer, bul var üzerinde değil, Gülhaneye giden yolun bir tarafında mevki aldılar.

Yeni arzuhalcileri eskiden a yırt eden en mühim şey, önlerinde tıkır tıkır işleyen daktilo makinesidir. İşleri olan bazı arzuhalciler yanlarına bir de daktilo hanım almışladır.

Bunlara istida yazmak için her gün bir çok müracaatlar olmaktadır. Müracaat edenlerin ekserisi avukat tutmağa kudreti olmayan fakir kimselerdir.

Bira fiatleri düşmiyecek mi?

Bir hayli yazılıp çizildikten sonra, Bomonti şirketi, nihayet bira fiatlerinde gayet cüz' i tenzilât yapmağa riza göster di. Fakat yapılan bu tenzilât, halkın hiç bir istifadesini mucip olmadı. Biranın şişesi gene 35 kuruştur. Birahanelerde duble bardağı mezesi ile birlikte gene yirmi beş kuruştur. Sade bayilerin ve lokan taların lehine olarak yapılan fiatlardaki bu tadilâttan biz ne kazandık.?

Biranın çok sarfolunduğu bir mevsimde Bomonti, küçük bir fedakârlık yaparak fiatleri bir miktar kıramaz mı?

EĞLENCE

Istanbulda saat 12 iken...

Bazı zamanlar lâzım olabilecek bir liste

İstanbulda saat 12 iken, acaba başka memleketlerde saat kaçtır? Bunu bilmek için aşağıdaki listeye bakmak kâfidir. Başka saatler de ona göre hesap edilir. Bazan lâzım olacağını tahmin ederek bu listeyi dercettik :

İstanbulda saat	12 —	Kaptovnda	12 —	Romada	11 —
İskenderiyede	12 —	Şikagoda	4 —	Saygonda û	17 —
Amsterdamda	10 —	Konpenhagdr	11 —	Leningradda	12 —
Anverste	10 —	Cenevrede	11 —	San Fransisko	2 —
Atinada	11,35	Lizbonda	10 —	Sidneyde	20 —
Berlinde	11 —	Londrada	10 —	Tahranda	13,26
Bernde	11 —	Madridde	10 —	Tunusta	11 —
Brükselde	10 —	Meksikoda	3 —	Varşovada	11,24
Bükreşte	12 —	Moskuvada	12 —	Viyanada	11 —
Budapeştede	11 —	Nevyorkta	5 —	Yokohamada	19 —
Buenos Ayreste	6 7	Pekinde	17,46		

Saatler gece yarısından başlamak üzre 0 dan 24 e kadar hesap edilmiştir. Yaz saatleri yukarıki listeden bir saat ileridir.

Buz yerine

Önümüz yazdır. Evde olsun, sayfiyede olsun her zaman buz bulunmaz: Halbuki bazı yemekler vardır ki, yazın çabuk bozulur. Süt, mayonez, meyve ve saire gibi şeyleri serin bulundurmak icap eder.

Bunun için işte size kolay bir u-

sul.. Bir saksı alınız ve ağzı aşağıda olmak üzere, içi su dolu bir tabağın içine koyunuz. Yemeği de bu saksının üzerine bırakırsınız, yiyeceğinizi serin serin muhafaza etmiş olursunuz.

Mukattar su

Evde "mai mukattar,, lâzım olursa, size az zamanda bir mikdar temin edebilecek bir usul gösterelim.

Bir yarayı yıkamak, pansman yapmak veya bir ilâç temin etmek icap ederse, mukattar suyu tercih etmeliniz.

Alüminyom bir kabı, içine soğuk su koyduktan sonra asınız. Bir gaz ocağının da üzerine içi su dolu bir çanik koyunuz. Yalnız bu çayniğin ağzı aliminyom kabın altına gelmeli. Su kaynamağa başladıktan sonra, buharların kabın altında tekâsüf eder ve damla damla akmağa başlar. O zaman altına temiz bir kap koyunuz ve damlalar orada toplansın. Bu su mukattardır.

Yalnız alüminyom kabın içindeki

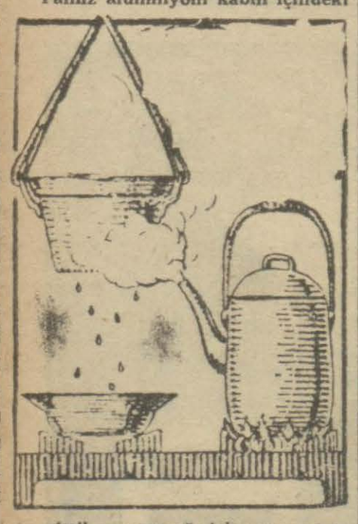

su gittikçe ısınacağı için, suyunu ara sıra değiştirmelidir.

Bu usul vakıa çok mikdarda mukattar su temin etmez. Fakat on dakikada elli gram kadar su verebilir.

Silâh kullanan kızlar

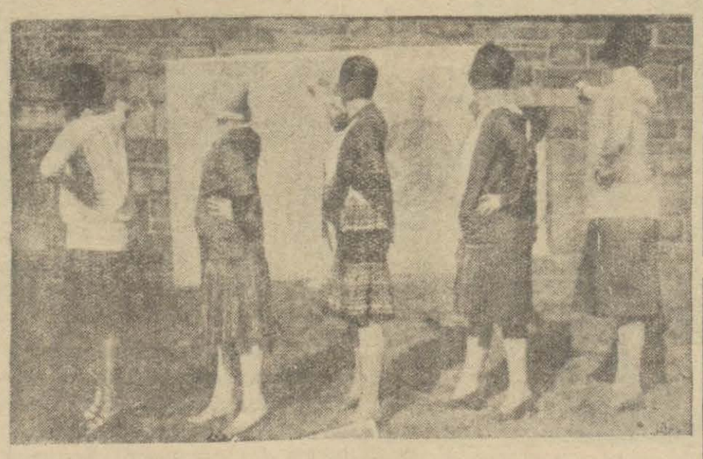

Eğlence deyip geçmemeli! Başka memleketlerde bunun tehlikeli çeşitleri var. En ziyade meraklıları da kadınlardır. Amerikada şimdi genç kızların çoğu boş vakitlerinde nişan talimleri ile meşgul olmaktadırlar. Pek eğlenceli buldukları bu meşguliyetin, ileride evlendikleri zaman işlerine yarayıp yaramayacağı malûm değildir. Fakat bu tehlikeli eğlencenin taammümüne sebep Amerikan bankaları olmuştur. Çünkü Amerika bankaları, sık sık ve güpe gündüz haydutlar tarafından basılır ve kasaları soyulur. bankalar bu haydutlara karşı bir çok tedbirler almakla beraber, çalıştıkları kadın erkek bütün memurlarına silâh taşımasını ve kullanmasını öğretmek mecburiyetinde kalmışlardır. Bunun üzerine derhal endaht kursları açılmış, fakat bu kurslara bankalarda çalışmayan kız ve kadınlar da devama başlamışlardır. Anlaşılan silâh atmak ve nişan almak çok eğlenceli bir şey olacak ki, Amerikadaki endaht kursları bu yüzden hayli para kazanmaktadırlar.

Bilya oyunu

Yarısı düz bir cetvel alınız. Bir de cetvelin deliğinden düşmeyecek büyüklükte bir bilya! Bilyayı deliğe koyar ve cetveli de bir avucunuza alark bilyayi düşürmeden, cetvel boyunca avucunuza düşürmeğe çalışınız. Bir az güçtür amma biraz uğraşarak muvaffak olabilirsiniz. Ayni şekilde bir başka cetvel ile, bir bilya daha alınız ve her iki elinizle cetveldeki bilyaları avucunuza düşürmeğe çalışınız. Göreceksiniz ki bu daha güçtür.

Odada bulunanlara tecrübe etmelerini tavsiye ediniz. Bir tesadüf olmazsa, kimse muvaffak olamaz.

O zaman bu işi kolaylıkla yapabileceğinize dair bahse giriniz.

Bunun için hiç şaşmayan küçük bir hile vardır. İki cetvelin kenarlarını birleştirerek, bir oluk yapınız ve iki bilyayı bu oluktan avucunuza akıtınız. Bahsi kazanırsınız.

Aksi sada

İki şemsiye ile eğlenceli bir tecrübe yapabilirsiniz.

İki şemsiye alınız ve açınız. Saplarını bir istikamete getiriniz. Arada dört beş metre kadar mesafe kalsın. İki kişi şemsiyelerin mukaar tarafına karşı karşıya otursunlar ve gayet hafif sesle konuşmağa başlasınlar. Fısıltıları bile mükemmelen işite bilirler. Eğer bunlardan birisi şemsiyeden harice çıkarsa, fısıltıyı işitmez. Şemsiyenin mukaar cihetine girerse, tekrar işitir.

Şemsiyenin haricinde duran üçüncü bir şahıs ise, iki kişinin muhave-

relerini işitemez. Diğerleri mükemmelen konuşabilirler.

Bu bir aksi sada tecrübesinden başka bir şey değildir. Fakat eğlencelidir.

Resim yapamıyanlara resim eğlencesi

—Bu dans çok iyi! Fakat bir taraftan da ziyanımız var.

[Acaba ne taraftan? Rakamların arasını ile birleştiriniz.]

— Şu kuyu bir yakalasam! Alt gagası çok işime yarayacak.

[Acaba ne yapacak? Rakamların arasını birleştiriniz.]

C. H. Fırkası büyük kongresi

(Başı 1 inci sahifede)

mesi lâzımgelen hususat etrafındaki noktai nazarını izah etmiş ve bilhassa memleketimiz için çok kıymetli bir varidat membaı olan hayvancılığa nazarı dikkati celbetmiştir.

Bundan sonra Şükrü Bey (Bolu), söz almış ve orman işlerindeki müşkülâttan bahsetmiştir.

İkinci celse

ANKARA, 16 A. A. — C. H. Fırkası büyük kongresi öğleden sonra saat 14 buçukta İsmet Paşa Hazretlerinin riyasetinde toplanarak vilâyet kongrelerinden gelen dileklerin müzakeresine devam etmiştir.

Bu dileklerden İktısat Vekâletine teallûk edenleri hakkında söz alan murahhaslar ormanlar, kerestecilik, afyon, yün ve haricî ticaret hakkında mütalealarını söylemişlerdir. Murahhaslardan biri kerestelerimizin ihracı hususunda ihracat pazarlarının vaziyetini iyice tetkik etmek ve ihracat maddelerinin cinsini nefisleştirmek, tasnif ve ambalâj gibi şeylere ehemmiyet vermek lüzumundan bahsetti.

Turgut Bey (Mağnisa), sepetlerden alınan gümrük resminin yaş meyva ihracatını müşkülleştirdiğini ve alelûmum ihracat maddelerinin ambalâjında kullanılan zeytinyağı varilleri ve çuval gibi şeylerin kabulü muvakkat usulü ile ithalin de mer'i bulunan bir sene müddetin iki seneye çıkarılması, ticaret odaları tarafından vekâletlere yazılan evrakta pul kullanmak mecburiyetinin kaldırılması lüzumunu söylemiş ve seyrisefainin Mısıra yaptığı seferlerin rekabet ve muamelesinde ki intizam ve dürüsti dolayısile ihracatta faydalarından bahsederek seyrisefain idaresinin eylûl, teşrinievvel, teşrinisani gibi ihracat mevsiminde olsun bir kaç şilep ile Akdeniz ve İngiltereli manlarına da ticarî nakliyatta bulunmasını temenni etmiştir.

Afyon istihsalâtı

Afyon murahhası, Türkiyede afyon istihsalâtile gecinen yarım milyonu mütecaviz nüfus bulunduğunu ve afyon imal ve istimalinin men'i hakkındaki beynelmilel mukavele ile Avrupa memleketlerinin istihsalâtı tahdit etmemiş hattâ artırmış olduklarını, Cemiyeti Akvamın 1926 istatistiklerine istinaden beyan etmiş, bu tazyikın Türk çiftçisi zararına olduğuna, afyon konferansına gidecek murahhasların nazarı dikkatini celbetmiştir.

Hasan Reşit Bey, yün meselesine temas ederek temizlenmeden, tasnif edilmeden, yıkanmadan denk haline getirilmeden ihracat yapılması haricî pazarlarda yünlerimizin itibarına halel verdiğini ve hattaâ bizden yün alanların yakın memleketlerde bu işleri yaparak memlekette kalması icap eden bir çok paranın ecnebi birkaç mutavassıtın cebine girmesini intaç eylediğini söylemiş, hükûmetin bu işle alâkadar olmasını ve büyük bir servet membaı olan yün ihracatçılığının inkişafını temin edecek tedbirler alınmasını temenni eylemiştir.

Gümüşhane murahhası Nabi Bey dampingten bahsederek dahilî pazarlarımızda damping olmadığını fakat haricî sahalarda sürüm sahalarında bilhassa buğday vetütündedampiga maruz kaldığımızı, orman ve kömür mahsulleri üzerinde de bugün o derece mahsüs olmamakla beraber gittikçe büyüyen Rus dampingi müvacehesinde bulunduğumuzu söylemiş, hariçteki ticaret mümessilleri tarafından piyasa temevvücatına ait gelen raporların neşrini ve bu hususta uğraşacak bir konjoktör müesssesesi vücude getirilmesi lüzumunu ilâve etmiştir.

Kongre yarın saat onda toplanacaktır.

Kabul edilen encümen mazbatası

ANKARA 16 (A.A.) — C. H. F. kongresinde bugün müzakere ve kabul edilen lâyiha encümeni mazbatasının Nafia ve kâletine ait kısmı aşağıya yazılmıştır:

Bu vekâlet işlerine müteallik dileklerin başında yol vergisi bulunmaktadır. Mahallî idarelere teallûku cihetile Dahiliye vekâletini de alâkadar eden bu vergi eski olmakla beraber mükelleflerce âdilâne görünmekte olduğundan nisbetinin tenzili, mesai mikyasının tebdili, amelenin fazla uzak yerlerde çalıştırılmamasına ve Nafia vekâletine verilen yüzde ellilerin vilâyetlere bırakılması talep edilmekte bulunmuştur.

Yüzde ellilerin vekâlete verilmemesi hakkındaki dilekler halkımızın mahallî idarelerin takviyesi yolundaki arzularından mütevellit bulunmuş ve mahallî idarelerine mevdu vazifelerin tamamen ifası için böyle bir hissenin alınması ve devlet vazifesi noktasından yapılacak yol ve köprüler için umumî bütçeden kâfi mikdarda para verilmesi muvafık ise de buna imkân hâsıl oluncaya kadar vilâyetlerin müşterek yol ve köprü ihtiyaçlarının temini maksadile azamî yüzde on beş mikdarına kadar bir hissenin Nafia vekâletine verilmesi ve mahallî idarelerden tahsili varidat usulünün kaldırılması ve buna mukabil mahallî idarelerin bütçeleri üzerindeki devlet mürakabesinin devam etmesi ve mükelleflerin şikâyetleri nazarı itibara alınarak verginin altı lira nakdî mükellefiyet esası üzerinden tesbiti ile memleket müsaadei iktısadiyesine göre meclisi umumîlerinin nakden ifa edemeyecek hali malide olduğu sabit olanlarınNafıa işlerinde altı lira için sekiz ve sekiz lira için on gün çalıştırılmak ve alacakları ücret vergi borçlarına mahsup ettirilmek ve başkaca para istenmemek suretile ifayi mükellefiyet emelleri esasının kabulü ve mesai mikyası kaldırılarak bu müddet zarfında mükelleflerin bihakkın çalışmalarının temini için tedbirler alınması encümenimizce tesbit edilmiş ve bu hususların müzakeresinde Başvekil Paşa Hazretlerile Nafia vekili Beyfendi de hazır bulunmuşlardır.

Şimendifer tarifeleri

Nafia vekâletine müteallik diğer dileklerden şimendifer tarifelerinin tenzili için vekâletçe tetkikat yapılmakta ve cümlesinin bir asla ircaı düşünülmekte olduğu, hububat için tenzilât yapıldığı, Aydın hattı imtiyazlı bir şirkete ait bulunduğundan mukavelenamesi mucibince muamele yapılması zarurî bulunduğunu ve ancak başka tedbirlerle halkın iktısadî dileklerinin temini mümkün bulunduğunu İstanbul rıhtım ücretinin tenzili vekâletçe takip edilmekte ve mümkün olduğu takdirde şirketin vaziyeti hakkında tedbir alınması, icap eylemekte olduğu, sulama ve gölleri kurutma hususlarına müteallik dileklerin ifası mühim mikdarda sermaye tedarikine müevvakkıf bulunduğu cihetle malî imkân ile mukayyet bulunduğu ve maamafih vekâlet bütçesindeki tahsisat miktarına göre nehirlerin taşmasından husule gelen zararların önüne geçmek için çalışıldığı Nafıa vekili Beyfendi tarafından ifade edilmiştir.

1500 Alman seyyahı geliyor

Perşembe günü Mouterosa vapurile şehrimize 1500 Alman seyyahı gelecektir. Seyyahlar şehrimizde 2 gün kalacaklar ve şehrin şayanı temaşa yerlerini gezdikten sonra cumartesi günü avdet edeceklerdir.

Beynelmilel işaretler

Turing klüp, beynelmilel yol işaretlerinin vaz'ı için İstanbul belediyesile temasa girişmiştir. Boğaziçinde dağ yolundan başlanarak işaretler konulmağa başlanacaktır. Bu işin bu mevsimde intaç edilmesi ümit edilmektedir.

MEMLEKETTE

Mersin ve Konyada şiddetli dolu yağdı

İspartanın civarında 500 metre uzunluğundaki tepe nasıl yıkıldı?

MERSİN 15 — İki günden beri yağmur ve dolu yağmaktadır. Dolu Karahadırlı istikametinden gelmiş, Eece ve Mezitli köyünün nısfile Çiftlik, Softalar, Menteş, Yalmayak köylerine şiddetle yağmıştır.

Mersinde Osmaniye köyünde ve bazı bahçelerde fazla tahribat yapmıştır. Ağaçların diplerini sıyırmış ve mezkûr köy bahçelerinde sebze ve fidanlara çok zarar vermiştir.

Bundan başka birdenbire çıkan şiddetli bir fırtına Mersin - Tarsus yolu üzerindeki telgraf ve telefon direklerinden bir kısmını kırmış ve bir takımını da devirmiş olduğundan telefon muhaberatı inkıtaa uğramıştır. Dün Adana treni fırtına tahribatı dolayısile bir saat teehhürle gelebilmiştir. Fırtına olduğundan İstanbuldan gelen Mahmut Şevket Paşa vapuru, yolcu ve eşyasını geç vakte kadar çıkaramamıştır.

Konyada nohut ceşametinde dolu yağdı

KONYA 15 — Burada bir kaç gündür şiddetli yağmurlar yağmaktadır.

Evvelki gece pek şiddetli ve sürekli yağmurlar yağmış, Gök gürültüleri yarım saat mütemadiyen devam etmiştir. Yağmurlu karışık nohut büyüklüğünde dolu da düşmüştür.

Aksaray vilâyeti ve havalisinde yağmurlar devam etmekedir.

Şiddeli yağmurların esirile Çiftmerdiven mahallesinde bir ev yıkılmıştır.

İsparta civarındaki tepe nasıl yıkıldı?

İspartanın Başdeğirmen mevkiinde bir küçük tepe yağmurların vgüneşin tesirile yıkılmıştır. Tepe gece yıkıldığı için o civardan hiç kimse geçmemiş ve hamdolsun nüfusça hiç bir zayiat olmamıştır.

Yalnız tepenin ankazı Paşasuyu Kepeci, Bereket ve Kanaca sularının mecralarını kapattığı için şehir susuz kalmıştır. Bu sularda işleyen değirmenler de âtıl kalmıştır.

Yıkılan tepe beş yüz metre uzunluğundadır.

Asıl şayanı hayret olan cihet tepe ankazının Ağlasun çayı üzerine düşmesi lâzım gelirken bir lâstik top gibi muhtelif parçalar halinde zıplayarak etrafa dağılmasıdır.

Tepe ankazı on beş kadar meyve ve kiraz bahçelerini kum içinde bırakmıştır.

Vak'a gecesi tepenin kopardığı müthiş gürültü civar mahaller halkını büyük bir heyecana düşürmüştür.

Vilâyet şehrin su ihtiyacına karşı lâzım gelen tedbirleri almıştır. Kapanan mecralardan yüzden fazla amele mütemadiyen çalışmaktadır.

Günlerden beri mecraların temizlenmesi için uğraşılmaktadır. Bu tahhir işinin bir buçuk ay kadar devam edeceği tahmin olunmaktadır.

* * *

Bergama hapishanesinden firar edenler..

Haydutlardan biri öldürüldü, digeri de yaralı olarak yakalandı

Bergama hapishanesinin duvarını delmek suretile firara muvaffak olan haydutların takibine şiddetle devam edilmektedir.

Firarilerden en azılıları Dikilinin İslâmlar köyünden Kara Mehmet, Balıkesirin Beşiktepe köyünden yalama Ali, ve Arslan Yanyaslı olup Balıkesirin Altınova nahiyesinde mukim Çerkes Fuattir. Bu üç azılı şaki Bergama ve Balıkesir havalisindeki köylerden silâh tedarik ederek şakavete başlamışlar ve nihayet Kara Mahmet jandarma müfrezesinin pususuna düşerek müsademe neticesinde öldürülmüş, Yalama Ali de yaralı olarak ele geçirilmiştir.

Çerkes Fuadin takibine çıkan jandarma kumandanı İbrahim Bey, dün avdet etti. Balıkesir ve Bergama havalisinde yapılan taharriyatta Çerkes Fuadın izine tesadüf edilmemiştir. Bu azılı şakinin Manyas havalisinde barındığı tesbit edilmiş ve tertibat alınmıştır. Çerkes Fuadın da bir kaç güne kadar ele geçirilmesine intizar olunmaktadır.

Firar mahkûmları evlerinde yatırdıkları ve kendilerine silâh tedarik ettikleri için Bergamadan beş Balıkesir köylerinden de on kişi Adliyeye verilmiştir.

Ayvalığın Mezar arkası köyünden Çanakçı Veliyi öldürenlerin de Çerkes Fuat ve arkadaşları olduğu anlaşılmıştır.

Sıtma mücadelesi

Diyarbekirde mevsim münasebetile sıtma mücadelesine başlandı, Bir kaç bataklığın kurutulmasına teşebbüs edildi. Mücadelenin ciddî bir şekilde yapılmasını temin için Urfada ki sıhhiye müfettişliği de buraya nakledilmiştir.

Yakında köylüye parasız kinin verilecektir.

Diplomasız doktorluk yapanlar

Hükûmet doktorları muhtelif semtlerde diplomasız olarak doktorluk yapanların yakalanması için faaliyete başlamıştır.

Polis müdiriyeti polis merkezlerine gönderdiği tamimde diplomasız doktorların yakalanması için yapılacak cürmü meşhutlarda hükûmet doktorlarına lâzım olduğu kadar zabıta memurunun terfikini emretmiş-

Tahran sefareti müsteşarı geldi

Tahran sefaretimiz müsteşarı Cevat Bey, rahatsız bulunan ailesinin tedavisi için mezunen şehrimize gelmiştir.

Kadastro fen hey'eti

Tapu müdür muavinlik teşkilâtı ile kuyudu kadimenin Ankaraya nakledildiğini yazmıştık. Müdür muavinliğinin tahliye ettiği daireye elyevm Cığaloğlunda kira ile oturmakta olan kadastro heyeti fenniyesi dünden itibaren nakledilmiştir.

Tramvaydan atlarken

Nişantaşında oturan 62 yaşında Abdürrahman efendi dün Tepebaşında tramvaydan atlamak isterken düşmüş, ağır surette başından yaralanmıştır.

Istanbul dördüncü icra memurluğundan:

Hiristo Nikolaidis Efendi veresesinden Nikolaki Efendi ve hemşires Matmazel Maryanın Mehmet Aziz Bey ve Ayşe Vildan Hanım zimmetindeki alacağından dolayı vefaen mefrug Beşiktaşta Teşvikiye mahallesinde hamamcı Emin Efendi Yeni güzel bahçe sokağında kâin eski 5 yeni 4-33 numaralı bir kıt'a arsanın yedi hisse itibarile birer hisselerini otuz gün müddetle asliye ihalei evveliye müzayedesine vazedilmiştir.

Hududu tapu kaydı mucibince bir tarafı Şefik Bey bahçesi ve bir tarafı Şemseddin Ziya Beyin uhdesinde ve bir tarafı Şefik Bey arsası ve tarafı rabii Hamamcı Emin Efendi sokağı ile mahduttur.

Mahallen yapılan vaz'ıyeti esnasında eski hali hazır hududu ise bir tarafı güzel bahçe, diğer tarafı Ziya Bey apartımanı arkası, diğer sokak önü Hamamcı Emin Efendi sokağı ile mahdut olup mezkûr arsa dahilinde içi toprakla mestur Karadeniz şeklinde bir havuz mevcuttur. Mesahasi mezkûr arsa kayit veçhile bilmesaha 961 zira 22 parmak terbiinde olup kıymeti muhammenesi beher metre murabaı 14er liradan mecmuu 7672 liradır. Talip olanlar kıymeti muhammenenin yüzde on nisbetinde pey akçelerini alarak 41-5221 dosya numarasile saat on dörtten on yediye kadar 22 - 6 - 931 tarihinde İstanbul dördüncü icra memurluğuna müracaat eylemeleri ve fazla malûmat dosyasında münderiç bulunduğu ilân olunur.

Karilerimize: Piyango

Bugünden itibaren müsabaka kuponlarını saklayınız!

Milliyet, Politika'da çıkan müsabakaların malî mes'uliyetini kabul etmiştir.

'Milliyet,, gazetsi neşir vazifesini karilerini daha memnun edecek bir tarzda ifa edebilmek için, bugünden itibaren, düne kadar akşamları intişar etmekte olan "Politika,, gazetesini kendi teşkilât içine almıştır. Bu suretle kuvvet ve tekâmülü daima kendisine gaye edinmiş olan "Milliyet,, sütunlarında karilerimizin hoşlarına gideceğine emin olduğumuz tenevvüler bulabileceklerdir. Ancak Politika gazetesinde birinin kuponları ikmal edilmiş

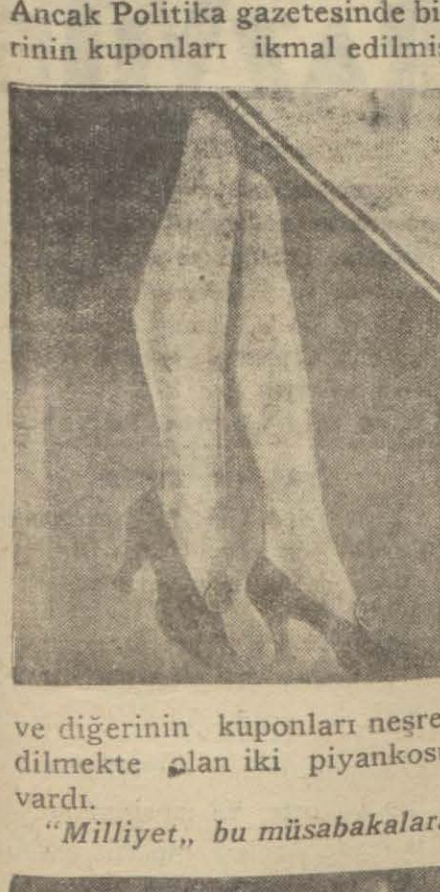

ve diğerinin kuponları neşredilmekte olan iki piyankosu vardı.

"Milliyet,, bu müsabakalara

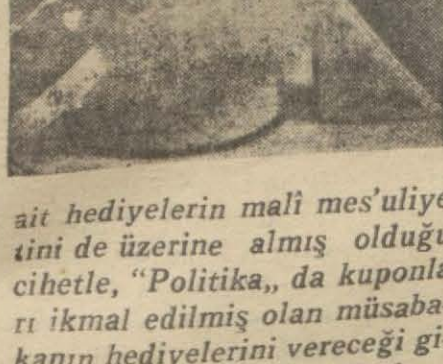

ait hediyelerin malî mes'uliyetini de üzerine almış olduğu cihetle, "Politika,, da kuponları ikmal edilmiş olan müsabakanın hediyelerini vereceği gibi, ikinci müsabakaya da kendi sütunlarında devam edecektir.

"Politika,, da yeni piyanko-

nun dün sekizinci kuponu neşredilmişti. Binaenaleyh Politika karileri, kuponlarına bugünden itibaren "Milliyet,, te devam edeceklerdir.

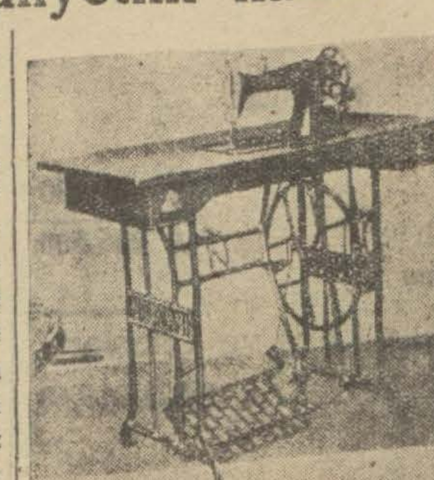

Ancak "Milliyet,, karilerinin de bu müsabakadan istifadelerini düşündüğümüz içindir ki, bugün 1 - 9 numaralı bir kupon neşrettik. Bu kupon evvelce "Politika,, da intişar etmiş olan sekiz kupon ile dokuzuncu kupona muadildir. Yani bugün "Milliyet,, karileri, kesip saklayacakları bu kuponla, devam edeceğimiz müsabakanın dokuz kuponunu temin etmiş olacaklardır.

Bu müsabakada 45 kupon neşredeceğiz ve iştirak eden karilerimize hediye edeceğimiz muhtelif kıymette ve çok zengin eşya listesini tafsilâtile yakında ilân edeceğiz.

* * *

"Politika,, nın bundan evvel ki müsabaka'sına iştirak etmiş olan karilerine 1500 lira kıymetinde muhtelif eşya verilecektir.

"Politika,, karileri ellerinde ki kuponları 23 mayıs akşamına kadar idarehanemize gönderek, numaralı bir fiş mukabilinde tebdil ettirmelidirler.

Kuponların 23 mayıs akşamına kadar tebdil muamelesi hitam bulduktan sonra, kura çekilerek, isabet eden numaralara şu hediyeleri vereceğiz:

1 — Bir aynalı Navman dikiş ve nakış makinesi.

2 — Bir Filips radyo makinesi,

3 — Bir Erika marka yazı makinesi,

4 — Bir sahibinin sesi gramofon,

5 — Altı adet tayyare piyankosu nısıf bileti.

6 — Eminönünde Selânik bonmarşesinden iki adet fotograf makinesi,

7 — Ankara caddesinde Milliyet gazetsi ittisalinde Ahter terzihanesinden iki kariimize ısmarlama kostüm.

8 — Beş kariimize birer çift iskarpin (Eminönünde Altınçizmeden)

9 — On kariimize ikişer kişilik müteakıp üç program için sinema biletleri.

10 — Beş kariimize birer senelik abone,

11 — Beş kariimize altışar aylık abone.

Bunlardan başka 170 kariimize muhtelif kıymetlerde ve işlerine yarayacak mütenevvi eşya hediye edeceğiz.

Bu hediyelerimizin bir kısmı Bahçekapıdaki yerli mallar pazarından ve Necip Bey müstahzeratı mağaza-

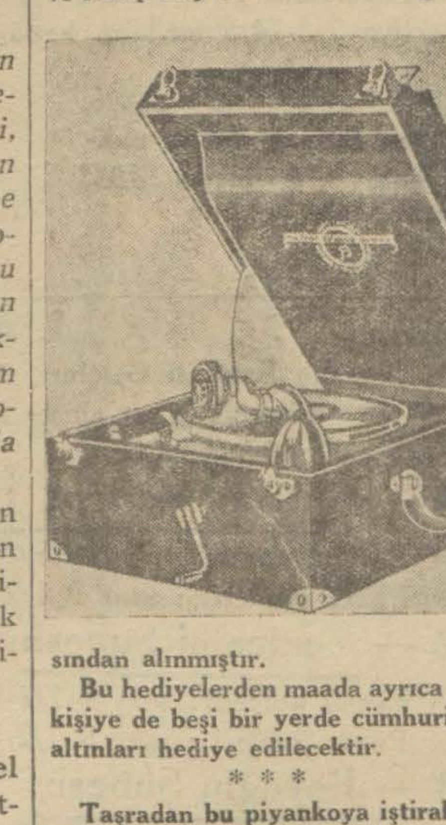

sından alınmıştır.

Bu hediyelerden maada ayrıca beş kişiye de beşi bir yerde cümhuriyet altınları hediye edilecektir.

* * *

Taşradan bu piyankoya iştirak etmiş olanlar derhal kuponlarını muvazzah adresleri ve isimlerile bera-

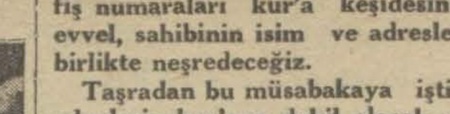

ber (Milliyet) idarehanesine gönder melidirler. Bunlar için ayıracağımız fiş numaraları kur'a keşidesinden evvel, sahibinin isim ve adreslerile birlikte neşredeceğiz.

Taşradan bu müsabakaya iştirak edenlerin kur'aya dahil olacak olan numaraları olacaktır. Onun için taşrada bulunanlar kendi fiş numaralarını kur'a neticesinin ilânına kadar bir tarafa kaydetmelidirler.

23 mayısta kuponların tebdil muamelesi hitam bulduktan sonra kur'a çekilerek, kazananların isimleri, adresleri, kazandıkları eşyanın cins ve

mikdarı ertesi gün gazetemizle ilân edilecektir.

100,000 liralık

Sahtekârlık nerede ika olundu?

Gümrükte (100,000) liralık bir sahtekârlık olduğu ve mesleye maliye müfettişlerinin vaziyet ettikleri yazılmıştı.

Rusumat başmüfettişi Raif B. bu yolsuzluğun gümrükte olmadığını söylemiştir.

Gümrükten aldığımız malûmata göre, sahtekârlıkta alâkadar müessese, gümrüğe verdiği muamele vergisine esas olan faturaya mukabil aldığı makbuzu kambiyo için borsaya ibraz etmiyerek başka bir fatura ile ilk faturada yazılan miktardan fazla kambiyo almıştır.

Gümrük idaresi yolsuzluğun gümrükte değil, borsada cereyan ettiği kanaatindedir. Maamafih gümrük tahkikat bittikten sonra iki fatura arasındaki resim farkını tahsil edecektir.

Bir konser

Dün akşam Güzel San'atler Birliğinde, bir Macar profesörü tarafından konser verilmiş-

İstanbul - Sosfya telefon hattı

Dün (İstanbul - Sofya) telefon hattının tecrübelerine devam edilmiştir.

Bu hattın İstanbul - Edirne kısmında muhabere tecrübesi muvaffakıyetle neticelenmiştir.

Hattın mütebaki kısmına ait tecrübeler de bir kaç güne kadar intaç olunacaktır.

Kadıköy icrasından:

Göztepede Mehmet efendi mahallesinde Göztepe caddesinde 2-4 No. iki bap köşk ve bağçe ve teferruatının izalei şuyuu zımnında satılması karatlaştırılarak ihalei evveliyesi 5000 lirada talibi uhdesine icra edilmişsede kıymeti muhamminesi olan 8370 lirayı bulmadığından bizzarut 31-5-31 tarihine ikinci artırmaya vaz edildiğinden tarihi mezkûre tesadüf eden pazar günü SAAT 14 ila 16 ya kadar devam edeceğinden tellâliye ve ihale pul bedeli müşterisine ait olmak üzere talip olanların yevm ve saati mezkûrda Kadıköy icra dairesinde hazır bulunmaları ve pey akçelerini de beraberinde bulundurmaları ilân

Boğaziçinin
Yegâne aile oteli Yeniköy'de

Yeniköy Palas

vâsi bahçelerde her akşam te-dansan Alafranga, alaturka konserler, otel dahili kâmilen yeniden tezyin ve tefriş edilmiştir. Hususî ve umumî banyo daireleri, tenis mahalli. Nefis yemekler fiatler muedildir. Telefon Tarabya 3

İstanbul mahkemei asliye birinci icra dairesinden: Sultanhamamında Meydancıkta Şamlı hanında mukim Kibar Ali kardeşler mahdumları şirketinin alacaklilarile aktettiği kongurdato berayi tetkik mahkememize tevdi kılınmış ve emri tetkikatın 21-5-931 perşembe saat 10,30 da icrası mukarrer bulunmuş olduğundan alâkadarların yevm ve saati mezkûrde hazır bulunmaları ilân olunur.

İkinci ticaret mahkemesinden:

Mahkemece iflâsına karar verilen Metreui.. biraderlerin teklif eyledikleri kongordatonun müzakeresinin icrası için eshabı matlûbun 3-Haziran 1931 tarihine müsadif çarşamba günü saat 15 de İstanbul ikinci ticaret mahkemesinde hazır bulunmaları lüzumu ilân olunur.

SEYRİSEFAİN
Merkez acentası Galatı köprü Başı B. 2362 Şube Acentesi: Sirkeci Mühürdar zade hanı 22740

AYVALIK SÜR'AT P.

(Mersin) vapuru 19 Mayıs salı 17de Sirkeciden Gelibolu Çanakkale Küçükkuyu, Edremit, Burhaniye Ayvalığa kalkacak, dönüşte Altınoluğada uğrayacaktır.

Gelibolu için gidiş ve gelişte yük alınmaz.

Pire - iskenderiye P.

(EGE) vapuru 19 Mayıs **Salı** 10da Galata'dan hareketle İzmir Pire'ye uğrayarak cumartesi sabahı İskenderiye'ye varacaktır. İskenderiye'den Pazartesi 15te kalkacak Çarşamba Pire'yede uğrayarak Perşembe gelecektir.

Bozcaada postası

(EREĞLI) vapuru 17Mayıs pazar 17 de idare rıhtımından Gelibolu, Lâpseki, Çanakkale İmroz Bozcaadaya kalkacaktır.

SADIKZADE BİRADERLER VAPURLARI
KARADENİZ MUNTAZAM VE LÜKS POSTASI

Sakarya

vapuru 17 Mayıs **Pazar** günü akşamı saat 18 de Sirkeci rıhtımından hareketle doğru Zonguldak, İnebolu, Ayancık, Samsun, Ordu, Giresun, Trabzon, Sürmene ve Rizeye azimet ve aynı iskelelere uğrayarak avdet edecektir.

Yük, yolcu için Sirkecide Meymenet hanındaki acentahanesine müracaat.

T. İst: 2134

Dr. İHSAN SAMİ

Gonokok Aşısı

Belsoğukluğu ve ihtilâtlarına karşı pek tesirli ve taze aşıdır Divanyolu Sultan Mahmut. türbesi No 189

İstanbul İcra Riyasetinden:

Konkordato mühleti talebiyie mercie müracaat edip 17-3-931 tarihinde kendisine iki ay mühlet verilen İstanbul Sultanhamamında manifatura ticaretiyle muştegil Macit Mehmet Karakaş Beye verilen mühletin icra ve iflâs kannnunun 278 inci maddesinin son fıkrasına tevfikan 17-5-931 tarihinden itibaren 12 gün uzatılmasına ve keyfiyetin 279 uncu madde mucibince ilânı ile beraber icra ve iflâs ve tapu sicil memurluklarına bildirilmesine karar verilmiş olduğu ilân olunur.

LLOYD TRIESTINO

Limanımıza muvasalatı beklenen Vapurlar

ASİRİA vapuru 19 Mayıs Pazertesi İtalya ve Yunanistan) dan

DALMATİA vapuru 21 Mayıs perşembe (Odesa, Romanya ve Bulgaristan) dan

Yakında Limanımızdan hareket edecek vapurlar

TEVERE vapuru 21 Mayıs perşembe sabah tam 10 da (LloyD Ekspres) olarak (Pire, Brendizi, Venedik ve Trieste)ye

DALMATİA vapuru 21 Mayıs perşembe (Selânik, Midilli, İzmir, Pire, Patras, Korfu, Ayasaranda, Brendizi, Fiume, Venedik ve Trieste) ye

VESTA vapuru 28 mayıs cumartesi (Burgaz, Varna, Köstence, Odesa) ya

[COSULİCH Line] kumpanyasının lüks vapurlarına aktarma edilerek Şimalî ve Cenubî Ameika limanlarına gitmek için tenzilâlı doğru bilet verilir.

Her nevi tafsilât için Galatada mumhane (Lloyd Triestino) ser acantesine. Telefon Beyoğlu 2127 yaya Galata sarayında sabık Selânik bonmarşası binasındaki yazıhanelerine. Telefon Beyoğlu: 2499 ve yahut Sirkecid Kırzade hanındaki yazıhanesine müracaat edilmesi. Telefon stanbul: 285.

Kiralık apartıman

Gağaloğlunda Baha Bey apartımanında boş bir daire kiralıktır. Taliplerin kapucuya müracaatları.

Şehrimizin yegâne kibar aile mecmaı olan

Çiftlik Parkı Her gün gece yarısına kadar

Kemençeci Aleko Ef. | Kemani Cevdet B. | Kemençeci Sotiri
Piyanist Yorgi „ | Kanunî Hasan „ | Udî Marko Ef. ler

Hanendeler: Aksar. Haf. Yaşar, Yahya, Celâl ve Ağyazar Beylerden mürekkep

fevkalâde **Saz Heyeti** ve ayrıca **Cazband**

İstanbul Menkul Kıymetler ve Kambiyo Borsası ve Osmanlı Bankası komiserliğinden:

27 Eylûl 1930 tarihli ve 1726 numaralı kanuna tevfikan İstanbulda Bankalar konsorsiyomu tarafından Osmanlı Bankasına çek olarak teslim ve bankadan istirdat olunan isterlinlerle bunların mukabilinde mevkii tedavüle çıkarılan ve bankaya iade olunan ihtiyat evrakı nakdiye mikdarını mübeyyin otuz üçüncü tebliğ.

1— Döviz vaziyeti

1 — 7-5-1931 tarihine kadar Konsorsiyomca Osmanlı bankasına çek olarak teslim edilmiş olan	£	327500
2 — 7-5-1931 den 14-5-1931 tarihine kadar konsorsiyomca Osmanlı Bankasına çek olarak teslin edilen	£	3000
3 — Hafta zarfında istirdat olunan	£	34000
4 — Fark	£	31000
5 — 14-5-1931 tarihine kadar teslimat yekûnu	£	296500

2— Ihtiyat evrakı nakdiye vaziyeti

Yukardaki birinci madde mucibince isterlin teslimatı mukabilinde mevkii tedavüle çıkarılmış olan ihtiyat evrakı naktiye	T. L.	3371019,68
Yukardaki ikinci madde mucibince hafta zarfındaki isterlin teslimatı mukabilinde mevkii tedavüle çıkarılan evrakı nakdiye	T. L.	30900
Yukardaki üçüncü madde mucibince hafta zarfında istirdat olunan isterlinlere mukabil iade olunan evrakı nakdiye	T. L.	350353
Fark	T. L.	319444
Yukardaki beşinci madde mucibince 14-5-1931 tarihine kadar mevkii tedavüle çıkarılmış olan ihtiyat evrakı nakdiye yekûnu	T. L.	3051575,68

27 eylül 1930 tarih ve 1726 numerolu kanuna tevfikan kaziyet bu... liye vekâleti namına tebliğ ve ilân olunur.

Şirketi Hayriyeden:

1 Haziran 931 tarihinden itibaren mevkii tatbika vaz'edilecek olan tenzi'âtlı bilet ücret tarifesidir.

Köprü ile iskeleler beyninde cari tarife

	Azimet ve avdet biletleri					
	Tek biletler		Köprüden		iskelelerden	
Köprüden	2 inci	1 inci	2 inci	1 inci	2 nci	1 inci
Üsküdar ve Beşiktaşa kadar	11	14	22	27,50	20	25
Vaniköyü ve Yeniköye „	13	16	25	30	20	25
Beykoz ve Yeniköye „	17	60	32,50	38,50	30	35
A. Kavağı ve R. Kavağı „	20	23	32,50	38,50	30	35

1 — Boğazda mukim yolculara bir teshilât olmak üzre iskele azimet ve avdet bilet tarifeleri üzerinden (30) varaklı abonman karneleri ihtas edilmiştir.

2 — Mütenezzihine kolaylık olmak üzre Köprü azimet ve avdet bilet fiatları üzerinden (10) varakalı abonman karneleri ihtas edilmiştir.

Ara iskelelere mahsus tarife

Sıra ilk iskele için	10	13	15	20
Üsküdar - Beşiktaş arasında	11	14	20	25
Altı iskele için	13	16	20	25
Her iskele için	17	20	30	35

Bebek hattına mahsus tarife

Beşiktaş - Ortaköyden Köprüye	5	7,50	10	15
Kuruçeşme - Arnaköy - Bebek Köprüye	7,50	10	15	20

Balâdaki fiatlar üzerinden (12) varaklı abonman karneleri satılacaktır.

Evkaf Umum Müdürlüğünden:

Darülfünun Tıb Fakültesine muktazi alât ve edevatı fenniye kütübü ecnebiye, Rontken ve Fiziyoterapi alât ve edevatile Radyom ayrı ayrı alenî münakasaya konulmuştur.

Talipler şeraiti anlamak ve listeleri görmek üzre her gün levazım idaresien ve ihale tkrihi olan (19/5/931) salı günü saat ondörtte idare encümenine müracaatları.

İ L Â N

18 cari pazartesinden itibaren iş'arı ahire kadar zirde muharrer Bankalar gişelerinin saat 9 1/2 dan 15 e kadar umuma küşade olduğu ilân olunur.

American Express, Co Banca Commerciale İtaliana, Banco di Roma, Türkiye Ziraat Bankası, Türkiye İŞ Bankası, S.S. C. İ. Ticareti Hariciye Bankası, Memaliki Şarkiye Fransız Bankası Umum Ticareti Hariciye Bankası, Felemenk Bahri sefit Bankası, Osmanlı Bankası, Selânik Bankası, Deutsch Bank, Deutsche Orientbank, Şarkıkarip Ticaret Bankası Crédit Lyonnais Bankası.

İstanbul Belediyesi ilânları

Satılmak üzre eşya şubesine bırakılan Yusuf beye ait resim ve yastık ilân tarihinden itibaren sahibi tarafından müracaatla kaldırılmadığı takdirde alel'usul bil müzayede satılacağı ilân olunnr.

* * *

Mezat müdiriyetinden: Sadi Bey tarafından halı şubesine getirilip 6 lira kıymet konulan bir adet Ferhan halısı halâ kaldırılmamıştır. İlân tarihinden itibaren daha on beş gün zarfında kaldırılmadığı takdirde bilmüzayede satılacağı ilân olunur.

İstanbul Maarif Müdürlüğünden

Amerikan terbiyecilerinden Vinetka sisteminin vazıı Mös Vaşbörn tarafından erkek muallim mektebi konferans salonunda bugünkü pazar günü saat on beşte bir konferans verilecektir. Muallim arkadaşların hazır bnlunmaları ilân olunur.

Tütün inhisarı umum müdürlüğünden:

Cibali levazım ambarında mevcut takriben 10,000 kilo kaçak sigara kâğıdı - memleketten ihraç edilmek ve mevcut şahadetnamesi gösterilmek şartile - 27-5-931 çarşamba günü saat 11 de Galatada mübayaa komisyonunca talibine pazarlıkla satılacaktır. Taliplerin 80 lira teminat akçesi vermeleri lâzımdır.

MİMARLAR İNŞAATÇILAR MüTEAHHİTLER

YUNUS

Yunus Portlant çimentO larını kullanınız

KARTAL - ANADOLU Çimentosu
ÂLÂ ve emsalsiz cinsten YERLİ bir mahsuldür.

HER DAİM AYNI ve DEĞİSMEZ CİNS

Zayıf ve iştihasız olanlara **Fosfatlı Şark Malt hulâsası** kullanınız. Her eczanede satılır.

Zümrüt

YALOVA KAPLICALARI

Yeşillikler arasından fışkıran

HAYAT SUYU

— Romatizma
— Siyatik
— Arteriyos-kleros
— Kadın Hastalıkları
— Teneffüsü cihazı hastalıkları

—Cilt, Asap Hastalıkla rı

Yeşillikler arasından fışkıran

Hayat Suyu ile

Tedaviolunur.

Oteller : 60 kuruştan 500 kuruşa kadar.
Yemekler: Tabildot (sabah, öğle ve akşam dahil) 225 - 450 kuruş.
(Üçüncü sınıf otellerde yemek mecburî değildi)
(Çok ucuz fiatla alakart yemek bulunur)
Banyolar : 50 - 75 - 100 kuruştur.
Vapur ücretleri: 1 : 30 / 2 : 20 Kuruştur.

— Mayıs zarfında otel fiatlarında yüzde 20 tenzilât —
Her türlü malûmat için YALOVA da Kaplıcalar Müdürlüğüne veya İSTANBUL da Seyrisefain Umum Müdürlük kalemine müracaat.

— Telefon Bey. 1745 —

Karacabey panayırı

Bursa vilâyetine merbut Karacabey kasabası cıvarında çifte kara ağaçlar mevkiinde her sene küşat edilen panayır bu sene de dört gün devam etmek üzre mayısın 26 ncı salı günü küsat edilecektir. Mezkûr panayırda her türlü hayvan ve emteai ticariye alış verişi icra kılınacağı ve panayırdan bir gün evvelden at yarışları yapılacağı ilân olunur.

Mühim tavsiye:

B R O D Kumaş Ticarethanesinin

celbetmiş olduğu mebzul çeşitli İngiliz kumaşların kâffesi rekabeti kıran fiatlarla satmakta olduğundan, mübayaatınızı kararlaştırmadan evel

Istanbul'da, Sultan Hamamında vaki depoyu ziyaret eylemenizi rica eder

İşbu fırsatı kaçırmamamız menfaatiniz iktizasındandır

ISTANBUL VILÂYETİ DEFTERDARLIK İLÂNLARI

Kadıköy malmüdürlüğünden:

Semti	So.	No.	Cinsi	Kıymeti lira
Erenköy	Birinci S:	18-22 Cedit 39 Atik	Hane	585 tamamı

Balâda evsafı muharrar bir bap hanenin 2-4 hissesine celâl ve Kemal beylerin uhdesinde olup hazineye olan 395 lira 51 kuruş vergi borçlarının temini tahsili için vilâyet tahsilât komisyonunca satılması karargir olduğundan 12-5-931 tarihinden itibaren 21 gün müddetle müzayedeye vazedilmiştir.

İhalei evveliyesi 17-6-931 tarihine müsadif çarşamba günü ve ihalei kat'iyesi 27-6-931 cumartesi günü badezzeval saat ikiden dörde kadar icra edileceğinden taliplerin % 7,5 teminat akçesini mal müdiriyeti veznesine teslim ederek pey sürmek için meclisi idareye müracaatları ilân olunur.

Devlet Demiryolları İdaresi İlânları

Ankara istasyon büfesi kiraya veriliyor

Devler Demiryolları Umumî İdaresinden:

Ankara istasyon büfesi iki sene müddetle ve pazarlık suretile kiraya verilecektir. Şartnamesi Ankarada idare veznesile Haydarpaşa ve Kayseri İşletme Müfettişlikleri veznelerinde birer liraya satılmaktadır. Talip olanların 500 lira teminat akçesini hamilen 18 mayıs 931 pazartesi günü saat 15 de Ankarada Umumî İdare binasında müzayede ve münakasa komisyonunda hazır bulunmaları.

Tayyare Piyango Müdürlüğünden:

Numunesi veçhile 5,000 adet duvar afişi tabettirileceğinden tab'a talip olacakların pey akçaları ile birlikte 18 mayıs 931 pazartesi günü saat 15 te piyango müdürlüğünde müteşekkil tayyare mübayaat komisyonuna müracaatları.

Dr. HORHORUNİ

Beyoğlu Tokatlıyan yanında mektep sokak 35.
Hergün sabahtan akşama kadar.

KAROK Alman Kitaphanesi
Beyoğlu Tünel meydanında 523

Deniz levazım satın alma komisyonundan:

6500 kilo süt (1haziran 931 pazartesi günü saat 11 de münakasaya konmuştur.

10,270 kilo (Muhtelif cinste yaş sebze 1 haziran 931 pazartesi günü saat 14 te münakasaya konacaktır.

Heybeli Adada deniz harp mektebi ve lisesinin 931 senesi birinci altı aylık ihtiyacı olan yukarda yazılı 6500 kilo süt ve 10,270 kilo muhtelif cinset sebze münakasaya konuldu.

Münakasa zamanı olmak üzere tayin edilen 11 haziran 931 pazartesi günü saat 14 te yapılacak açık münakasada teklif edilecek fiatler muvafık görüldüğü takdirde ihale edileceklerinden şartnamesini almak isteyenlerin her gün ve vermek isteyenlerin ihale gün ve saatinde Kasımpaşada deniz müzesi umum kapısının üstündeki deniz levazım satın almak omisyonuna müracaatları.

MAKİNİST ve ELEKTRİKÇİ

aranıyor: Dizel motörlerinde çalışmış ve az çok elektrikden anlar bir tesviyeci aranıyor. Şimdiye nadar bulunduğu yerleri ve aldığı ücreti kısaca Galata Hüdavendigâr Han İmar Yurdu'na bildirmeleri.

Vakıf Akarlar Müdürlüğünden:

Bir sene müddetle
Pazarlıkla kiraye verilecek emlâk

1 — Çarşı Divrik sokağı 16 numaralı dükkân 347
2 — Çarşı Çadırcılar sokağı 19 numaralı dükkân 946
3 — Çarşı Çadırcılar sokağı 80 numaralı dükkân 333
4 — Çarşı Çadırcılar sokağı 48 — 42 numaralı dükkân 342
5 — Çarşı kolancılar sokağı 11 numaralı dükkân 287
— Çarşı Çuhacıhan üst katta 29 numaralı oda 361
7 — Çarşı Çuhacıhan üst katta 31 numaralı oda 255
8 — Kadırga Bostanî Ali Mehmet Paşa yokuşu 19-25 numaralı hane. 122
9 — Kadırga BostanîAli Mehmet Paşa yokuşu No.23hane 120
10 —Hocapaşa İbni Kemal caddesi46-48-50numaralı maa oda bodrum. 431
11 — Beyazıt Kaşıkçılar 9 numaralı dükkân 573
12 — Hocapaşa Karaki Hüseyin Çelebi mahallesi Nöbethane caddesi 11 numaralı arsa 682
13 — Çakmakçılarda Valde hanında Mesçit altında 21 numaralı oda 502
14 — Mercanda Harbiye caddesi 60 numaralı maa oda dükkân 778
15 — Sekbanbaşı Yakup ağa Simkeşhane altında 105 numaralı dükkân. 551
16 — Çakmakçılar büyük yeni han alt katta 5 No oda. 505
17 — Sekbanbaşı Yakup ağa simitçi S. 3 No dükkân. 556
18 — Mahmutpaşa kürkçü han ikinci katta 26 No oda. 379
19 — Sekbanbaşı Yakup ağa simitçi S. 7-9 No hane 555
20 — Dayahatun yeni han S. 37-33 No dükkân 495
21 — Pangaltı Fransız mezarlığı karşısında 115 No iki oda bir mutfak 73
22 — Feriköy Rum kilisesi arka S. 104-106 No hane. 259
23 — Üsküdar hoca hesna hatun 7 No ahır 61
24 — Üsküdar rum Mehmetpaşa bedesten derunu 1 No dükkân 80

Müddeti icar: 1-6-931 tarihinden 1-6-932 tarihine kadar bir senedir.

Üç sene müddetle pazarlıkla kiraya verilecek emlâk.

25 — Balkpazarı Ahıçelebi yoğurtçu S.3-5- No ardiye 39
26 — Uzun çarşı Dökmeciler S. 49 No dükkân 615
27 — Pangaltı Fransız mezarlığı S. 115 - 2 No oda 33
28 — Tophane Süheyl Bey 1 ve 3 No mektep mahalli 104
29 — Üsküdar Selman ağa camii S. 4-1 No dükkân. 82

Müddeti icar: 1-6-931 den 1/6/934 tarihine kadar üç senedir.

Mebdei icar: Eski müstecirler için aktin hitamı. Yeni müstecirler için teslim tarihidir.

Müddeti: 23 Mayıs 931 cumartes günü saat on dört buçuğa kadar.

Yirmi gün müddetle ilân edilen balâda muharrer emlâ kinpazarlıkla kiraya verilmesine encümeni idarece karar verilmiştir. Talipler şartnameyi okumak ve teminat ita ederek icara ait taleplerini dermeyan eylemek için İstanbul Evkaf müdüriyetinde vakıf akarlar müdürlüğüne müracaatleri ilân olunur.

Evsaf ve müştemilâtı hakkında malûmat almak isteyenler müzayede odasındaki ceri misil raporunu okuyabilirler.

Büyük Tayyare Piyangosu

5. inci Keşide 11 Haziran 1931 dedir.

Büyük ikramiye 50,000 liradır.

Ayrıca: 15,000, 12,000, 10,000, 8,000, Liralık ikramiyeler

ve 40,000

Liralık bir mükâfat vardır..

1726 Numerolu 27 Eylûl 1930 tarihli kanunun tatbiki dolayısile vaki olan ihtiyat Evrakı Naktiye ve Döviz Giriş ve Çıkışları 14 Mayıs 1931 tarihindeki vaziyet

1° — Döviz Giriş ve Çıkışları

7 Mayıs 1931 tarihinde mevcut evelki bakıye		£ 327,500
Tahsil edilen yahut hafta zarfında tahsil edilecek olan Dövizler 7/5 - 14/5 tarihine kadar	£ 3,000	
Hafta zarfında çıkan Dövizler 7/5 - 14/5 tarihine kadar	£ 34,000	
Fark		£ 31,000
14 mayıs 1931 tarihinde Osmanlı Bankası yedindeki Dövizler yekûnu		£ 296,500

2° — İhtiyat Evrakı Naktiye Giriş ve Çıkışları

Çıkan Evrakı naktiyenin 7 mayıs 1931 tarihindeki bakiyesi		T. L. 3,371,019,68
Hafta zarfında çıkan evrakı naktiye 7/5-14/5 tarihine kadar	T. L. 30909	
Hafta zarfında giren evrakı naktiye 7/5-14/5 tarihine kadar	T. L. 350,353	
Fark		T. L. 319,444,—
Çıkan İhtiyat evrakı naktiyenin 14 mayıs 1931 tarihindeki yekûnu		T. L. 3,051,575,68

Osmanlı Bankası

İLÂN

Osmanlı Bankası Gişeleri, Mayısın 18 inci pazartesi gününden itibaren, iş'arı ahire kadar, zirde muharrer saatlerde açık bulunacaktır:

1 — Galata Merkezi İdaresi:
Eyyamı adiyede: saat 9 1/2 ten 15 e kadar
Pazaz günleri : saat 9 1/2 tan 12 ye kadar

2 — Yenicami Şubesi:
Eyamı adiyede: saat 9 1/2 tan 15 e kadar
Pazar günleri : saat 9 1/2 tan 12 ye kadar

3 — Beyoğlu Şubesi:
Eyamı adiyede: saat 9 1/2 tan 12 ye kadar
ssat 13 1/2 tan 15 e kadar
Pazar günleri: saat 9 1/2 tan 12 ye kadar

Balıkesir Vilâyeti Encümeni Daimîsinden:

Bandırmada idarei hususiye akaratından ve altında gazino ve lokantası bulunan büyük otelin mobilesi şartnamesine tevfikan müsteciri tarafından tedarik edilmek şartile beş senelik icarı 31 mayıs 931 tarihine müsadif çarşamba günü saat on beşte ihale edilmek üzre yirmi gün müddetle ve kapalı zarf usulile müzayedeye vazedilmiştir.

Talip olanlanların beş senelik bedeli icarı muhammeni olan 12500 lira üzerinden yüzde yedi buçuk nisbetinde dipozito akçesini vezneye teslim ile ve yahut Banka mektuplarile yevmi mezkûrda usulü dairesinde teklifnamelerile Balıkesirde Encümeni daimîi vilâyete müracaat etmeleri ilân olunur.

Edirne Kız Muallim Mektebi Müdürlüğünden:

1 — Mektebimizde yaptırılacak olan (26678) lira (79) kuruş bedeli keşifli banyo, duş, su tesisatı, sahne ve teferruatı, pasaj ve diğer inşaat 19/5/931 tarihinden itibaren yirmi gün müddetle ve kapalı zarf usulile münakasaya konmuştur.

2 — Plân ve şartnameleri görmek isteyen taliplerin İstanbulda Güzel San'atler Akademisinde Maarif Vekâleti Resmî Mimarî Bürosuna ve Edirnede mektep idaresine müracaatları.

3 — Münakasaya iştirak edecek olanların münakasa komisyonunda fennî ehliyet ve malî vaziyetlerini resmî vesaikle isbat etmeleri lâzımdır.

4 — İhale 8/6/931 pazartesi günü saat (15) te Edirne Maarif Eminliğinde müteşekkil komisyonda yapılacaktır.

5 — Teminat makbuz ve mektupları münakasa ve ihalât kanununun maddei mahsusuna tevfikan ihzar ve zarflar ihaleden yarım saat evvel komisyon riyasetine tevdi edilmiş bulunacaktır.

Marmara Üssü Bahrî ve Müstahkem mevki Kumandanlığından:

1,000,000 Kilo Ekmek 6 Haziran 931 cumarteri saat 14 "kapalı zarf,,
200,000 „ Et 6 Haziran 931 cumartesi saat 15 " kapalı zarf,, "Koyun, kuzu ve sığır,,
250,000 Kilo Yaş sebze 6 Haziran 931 cumartesi saat 16 " kapalı zarf,, muhtelif

1 — Cins ve miktarları yukarda yazılı üç kalem iaşe maddesi 16-5-931 tarihinden itibaren yirmi gün müddetle ve kapalı zarf usulile münakasaya konulmuştur.

2 — Talipler İzmit'te Kumandanlık karargâhında satınalma komisyonu reisliğine müracaat ile şartnamesini görebilirler.

3 — Yevmi muayyende münakasaya iştirak edecek talipler kanunen ibrazına mecbur oldukları vesaik ve Kocaeli emvaline yatıracakları teminatı iptidaiyenin vezne makbuzunu komisyona ibraz etmeleri ilân olunur.

Yaz mevsimi için

BEBEK'te Kiralık Yalı

Dalyan önünde Salp Bey yalısı möbileli olarak kiralıktır. Derunundakilere müracaat

SIHHî ve UCUZ

1 Dakikada **TIRAS** olmak için

RAZVİTE

79. Champs, Elysees PARİS kremini istimal ediniz. Yumuşak muattar ve mükemmel bir cildiniz olacaktır. Tuhafiye ve ıtriyat mağazalarında ve Bahçekapı ZAMAN ve Kadıköy YAFET ecza depolarında bulunur. Toptan için İstanbul Yeşildirek Sıvacıyan Han 10 N.

Taşra için acenta istiyoruz.

Satılık arsa

Feriköy'ünde İzzet Paşa sokağında. Tafsilât için Beyoğlu'nda İstiklâl caddesinde 361 numeruya müracaat lounması.

Liseler mübayaat komisyonundan:

Komisyonumuza merbut leylî lise ve orta ve muallim mekteplerile bunlara mülhak pansiyon ve şubenin ekmek kırıntıları ve yemek artıkları ve sabunları 31-5-931 tarihine müsadif pazar günü saat 16 da ihale edilmek üzre kapalı zarf usulile müzayedeye konulmuştur. taliplerin mezkûr günde komisyona müracaatları.

İstanbul Birinci Ticaret Mahkemesinden: İş bankasının Rumeli Hisarında Hacı Kemalettin mahallesinde Türbesokağında 29 numaralı sahilhanede doktor Mukim paşa zimmetinde alacağı olan mebaliğe mukabil merhun bulunan 14 adet Rumeli şimendüfer tahvilinin satılması hakkındaki talep hali hazır ikametgâhı meçhul olan rahine ilânen tebliğ edildiği halde itiraz etmediğinden icra ve iflâs kanununun 766 ncı maddesi mucibince merhun tahvilâtın satılmasına dair riyasetçe ittihaz olunan karar dayin huzuru mahkemeye celbedilmek suretile üç gün içinde itiraz olunmadığı takdirde kesbi katiyet ederek 25 Mayıs 931 pazartesi günü saat on dörtte İst. esham ve tahvilât borsasında satışın icra kılınacağını mübeyyin kararname mahkeme divanhanesine talik olunmuştur. Tebliğ makamına kaim olmak üzere keyfiyet gazetelerle de ilân olunur.

Beyoğlu dördüncü sulh hukuk mahkemesinden:

Müteveffa madam Hirisi'nin uhdesi[illegible]man Beyoğlunda Hüs[illegible]hallesinde kerestecî sok[illegible] 18-20 ve cedit 26-28 nu[illegible] tahtında 18 numaralı dükkânı müştemil bir bap hanenin (500) lira kıymeti muhammineli nısıf hissesi açık artırma suretiyle 21 haziran 931 pazar günü saat 15 de satılacaktır. Talip olanların yüzde on pey akçesini müstashiben mezkûr gün ve saatta Beyoğlu dördüncü sulh hukuk mahkemesinde hazır bulunmaları ve fazla malûmat almak isteyenlerin 930-13 numara ile mahkeme kalemine müracaatları ilân olunur.

Beşiktaş sulh icrasından:

Murtaza beyin akaretlerde 5-6 No. lu hane müsteciri Saniye hanım hakkında (61) lira bedeli icar davasından dolayı lâhık olan hüküm üzerine icra dairesinin 931-616 nümerelu dosyası mucibince istar edilen ödeme emri mumaileyhanın ikametgâhı meçhul olması hasebile bila tebliğ iade kılınmış ve bermucibi talep ilânen tebliğat icrasına karar verilmiş olduğundan tarihi ilândan itibaren bir ay zarfında Beşiktaş icra dairesine müracaat etmediği takdirde hakkında icra kanunu ahkâmının tatbik edileceği ilân olunur.

Mes'ul müdür: Bürhaneddin