PAZAR
8 MART 1931
6 ncı sene, No 1822
NUSHASI 5 KURUŞTUR

Milliyet

Başmuharriri: Siirt Mebusu MAHMUT

2 nci sahifede:
1— İcra ve iflâs kanunu
2— Son ve harici haberler
3 üncü sahifede:
1 — Müderrislerin vaziyetleri tespit edilecek.
2— Emvali metruke komisyonu da lağvedilmiştir.
3— Zahire istihsalât ve ihracatımız ne halde?
4 üncü sahifede:
1— Felek, 2- Neşriyat hayatı 3- Hikâye, 4- Roman.
5 inci sahifede:
1— Halk ve Esnaf.

Yunanlı güreşçiler mağlûp oldular..

Ticaret Muvazenemiz

1930 senesi, Türkiyenin malî tarihinde mühim bir merhale dir. Çünkü Kırım muharebesinden beri, ilk defa olarak, ticaret muvazenemizde ihracat lehine bir fazlalık vardır. Türkiye, ticaret muvazenesi daima aleyhinde olan bir memlekettir. İthalât ile ihracat arasındaki bu muvazenesizliği Kırım muharebesinden beri, haricen yaptığımız istikrazlarla kapatmaktadık. 1930 senesinde muvazeneyi temin ettikten maada 6,007,539 lira da ithalâttan fazla ihracat vardır.

Bu, malî hayatımızda mühim bir hâdisedir. Ancak bunda bir takım fevkalâde şeraitin tesiri olduğunu da hâtırda tutmak lâzımdır. 1929 senesi, ithalât noktai nazarından fevkalâde bir sene olduğu gibi, 1930 senesi de fevkalâde bir senedir. 1929 da yeni gümrük tarifesi tatbik edilecek diye tüccar piyasanın kaldırabileceğinden fazla mal ithal etmişti. Bunun için ithalât fazlalığı 100 milyon lira yi geçti. Bu istoklar 1930 senesine de intikal ettiğinden geçen sene ithalât az yapıldı. Bunun için ihracat lehine 6 milyon fazlalık hasıl oldu. Binaenaleyh 1929 fazla ithalât noktai nazarından ne derece fevkalâde ise, 1930 da az ithalât noktai nazarından o kadar fevkalâde bir senedir.

Diğer ehemmiyetli bir nokta da şudur ki, 1930 senesinde ithalât azaldığı gibi ihracat ta bir sene evvelisine nisbetle azalmıştır. Yani ticaret muvazenesinde ihracat lehine görülen fazlalık, ihracatın artmasından değil, ithalâtın yukarıda izah ettiğimiz şerait altında az olmasındandır. Eğer 1930 ihracatı, 1929 ihracatından fazla olsaydı, ve ihracat fazlalığı bu yüzden husule gelmiş bulunsaydı, bu, ticaret hayatımızda her devletin varmağı gaye addettiği bir sıhhate delâlet edebilirdi. Ancak 1929 daki ihracatımızın yekûnu, 155,214,076 lira iken, 1930 senesi zarfındaki ihracatımız ancak 137,968,850 lira olmuştur.

Gerçi yalnız ticaret muvazenesi bir memleketin iktısadî refahı için yegâne miyar değildir. İngiltere gibi zengin bir devletin bile ticaret muvazenesi çok bozuktur. İngilizler, ithalâtlarının ancak yarısı kadar ihracat yapmaktadırlar. Fakat ticaret muvazeneleri açık olduğu halde, hesap muvazeneleri açık değildir. İthalât ile ihracat arasındaki farkı şu şekillerde telâfi ederler:

1 — Ecnebi memleketler namına yaptıkları nakliyattan aldıkları navlunlardan.

2 — Ecnebi memleketler namına yaptıkları sigortalardan aldıkları primlerden.

3 — Borsa muamelelerinden aldıkları komisyonlardan.

4 — Ecnebi memleketlerdeki sanayi teşebbüslerinden aldıkları dividanlardan.

5 — Ecnebi hükûmetlere yaptıkları ikrazların faizlerinden

Türkiye gibi iktısadî hayatı henüz inkişaf halinde olan bir memlekette bütün bunlar aleyhtedir. İngiltere navlun alır, biz navlun veririz. İngiltere sigorta primi alır; biz sigorta primi veririz. İngiltere faiz alır; biz ecnebi borçlar için faiz vermek mecburiyetindeyiz.

Türkiye için bugünkü şerait altında yapacak şey, mutedil bir himaye usulü ile ithalâtı makul bir had dahilinde tutmak ve bundan da daha ehemmiyetli nokta, ihracatı çoğaltmak tır. İhracatı çoğaltmak ta hükûmetin alacağı tedbirden ziyade tüccarlarımızın teşebbüslerine bağlı bir meseledir.

Ahmet ŞÜKRÜ

Yeni namzetler belli değil..

Halk Fırkası Fethi B. ile arkadaşlarının intihabına yardım etmiyecek..

Namzetliklerinin konmasını istemiyen meb'uslara devlet memuriyetini tercih edip etmiyecekleri sorulacak

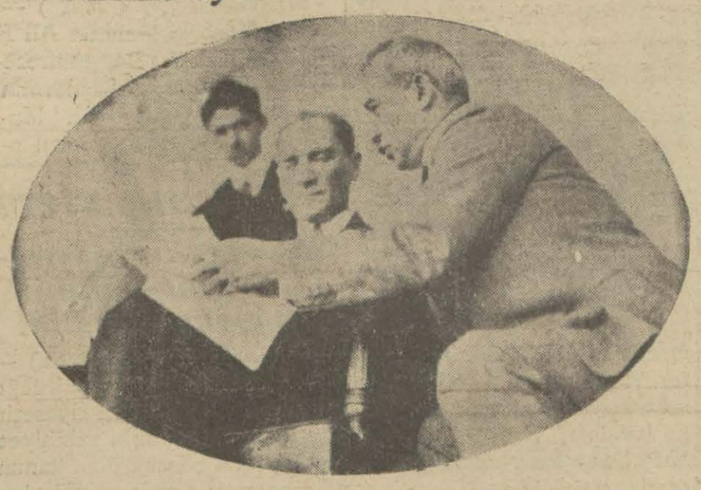

ANKARA, 7 (Telefonla) — Mevcut meb'uslar arasında devlet memuriyetinde ve ya diger iktısat işlerinde çalışmağı tercih edip te bu intihabatta namzetliklerinin konmasını istemeyenler, meb'uslardan sorulmak suretile öğrenilecektir.

Siyasî hayattan çekilecek olanlardan muhalefetin iki bariz şahsiyeti
Fethi bey *Nuri bey*

Meb'us namzetleri

ANKARA, 7 (Telefonla) — Yeni meb'us namzetleri hakkında devam eden neşriyat hiç bir esasa müstenit değildir. Eski Meclis azasından yüz kadarının listeye giremeyeceği yazılıyorsa da böyle bir şeyin şimdiden bilinmesine imkân olmadığı düşünülünce o neşriyatın sırf tahmine müstenit olduğu anlaşılır. Cümhuriyet Halk fırkası müntehibi sanilerinin takdir ve intihaplarma arzolunacak namzetlerin listesi fırka reisi umumîsi tarafından tanzim ve imzalı bir beyanname ile müntehibi sanilere teklif edileceğine naazran Reisi umumî Hazretlerinin tasavvur ve takdirleri hangi namzetler üzerinde toplandığı malûm olmadıkça bu hususta bir şey söylenmiyeceği tabiîdir. Binaenaleyh Gazi Hazretlerinin namzet listesi intişar edinciye kadar vukubulacak neşriyat bir tahmin mahiyetini geçmiyeceği gibi bu hususta kehanetin doğru bir hareket olmadığı aşikârdır.

Yalnız muhakkak ve malûm olan ve siyaseti hazıramızın zaruretinden çıkan bir nokta var ki, o da Fethi Beyle rüfekayı mesaisinin tekrar intihaplarma imkân bulunamamasıdır. Filhakika Halk fırkasının esasma muhalefet etmiş olan bu zevatın ne fırka namına namzetliklerinin vaz'ma ne de müstakil namzetliklerine fırkaca müzaheret edilmesi mutasavver olmadığı gibi kendilerinin münferiden bir heyeti intihabiyeleri de bulunmadığından Fethi ve Nuri Beyler hayatı siyasiyeden çekilecekler demektir. Ağaoğlu Ahmet Bey ilim ve irfana, tetebbü ve telife hasrı mesai edeceğini yakın bir dostuna söylemiştir.

Şurası muhakkaktır ki, Gazi Hazretlerinin tatbikini tasavvur buyurdukları ıslahat tedbirlerine müteallik kanun lâyihalarını yeni meclise bir an evvel verebilmek için intihabatın memleketin her tarafında azamî sür'atle icrası takarrür etmiştir. Dahiliye vekâleti bu mühim noktayı bir tamim ile valilere bildirerek günün en mühtem vazifesini teşkil eden bu mesele hakkında alâka ve faaliyeti tahrik edecektir.

Kendisini ilim hayatına ve tetebbuata tahsis edeceğini söyleyen
Ağaoğlu Ahmet bey

İsmet Pş. Atinaya gidemeyor..

T. Rüştü Beyin Yunan hariciye nazırına çektiği telgraf

Mihalakopulos

ATİNA, 7 (Apo) — Türkiye Hariciye vekili Tevfik Rüştü Bey Büyük Millet Meclisinin kendi kendini feshe karar vermesi ve yeni intihap icrasının ilânı münasebetile Yunan Hariciye nazırı M. Mihalâkopulosa bir telgraf göndermiştir. Tevfik Rüştü Bey, bu telgrafında, Avrupa birliği komisyonu mayısta toplandığı zaman Cenevrede kendisile görüşeceğini ve İsmet Paşanın M. Venizelosa Atinada iadei ziyareti tarihini birlikte tesbit edeceğini bildirmiştir. Bu tegrafnameye göre İsmet Paşanın iadei ziyareti, Cenevredeki Avrupa birliği komisyonunu esasen tatil ve mevsimin ademi müsaadesi münasebetile İsmet Paşanın iadei ziyareti teşrinievvelde vuku bulacaktır.

Yeni Iran sefirinin mühim beyanatı

Ağrıdağında yeni hudut hattının tesbiti müzakeresi iki aya kadar bitecek

Hudutta tam bir sükûn ve emniyet var, bir hâdise çıkması da imkânsızdır

Yeni İran sefiri Mehmet Sadık Han Müsteşarıddevle Hz. şerefine dün konsolosluk binasında saat on beşte bir resmi kabul tertip olunmuştur. Sefir Hz. ne şehrimizde bulunan İranlılar takdim edilmiş ve bir çay ziyafeti verilmiştir.

Yeni İran sefiri Mehmet Sadık Han Hazretleri

Sadık Hanın beyanatı

Sadık Han Hz. bir muharririmize âtideki beyanatta bulunmuştur:

"— Dört güne kadar Ankaraya giderek Türkiye Reisicümhuru Gazi Hz. ne itimatnamemi takdim ve Şah Hz. nin biraderane selâmlarını arzedeceğim.

İki memleket arasındaki samimî ve dostane münasebatın daha ziyade kuvvetlenmesine çalışmamı temin edecek olan bu vazifeyi ifa edeceğimden dolayı çok müftehir ve memnunum. İki hükûmetin arzusu da bu münasebatı takviye etmektir. Zaten tahsilimi kısmen İstanbulda yaptığım için burasını ikinci bir vatan telâkki ediyorum.

İstanbulu çok değişmiş buldum. Eskisinden daha güzel bir haldedir.

Tahranda Türkiye sefiri Hüsrev Beyle görüşerek Türkiyedeki terakkiyatı öğrendiğim için gördüklerimden mütehayyir olmadım ve gayet tabiî addettim. (Türk - İran) komşuluk münasebatı günden güne artmaktadır.

Ağrıdağı meselesi

Hudut meselesi henüz halledilmemiştir.

(Devamı altıncı sahifede)

Güreşçilerimiz 3 oyunda da galip geldiler

Zervinis, Abbasa, Papadakis, Münire, İstrandaris Saime yenildiler

Türk ve Yunan güreşçileri arasında yapılması mukarrer olan güreşlere dün akşam devam edilmiştir. Seyirciler, evvelki akşamkine nazaran daha kalabalıktı.

İlk güreş Haliç klübünden Nazif ile Harbiyeden Şefik arasında yapıldı. Şefik Nazife galip geldi.

İkinci güreş, Beşiktaştan Hüseyin, Gedikli behriyeden Adnan arasında idi. Adnan, Hüseyini yendi.

Güreşlerin en mühimi Yunan şambiyonu Zervinis ile Beşiktaştan Abbas arasında oldu. Abbas, on dakikalık hâkim bir güreşten sonra, hakem heyeti tarafından ikinci defa tecrübeye ihtiyaç hasıl olmadan galip ilân edildi.

Abbasın hasmını çok ezdiği görülüyordu. Zervinis bir hamle ile yere düştüğü zaman, kaşının üstü yarıldı.

Bundan sonra Askerî sanayiden Şefik, Haliç klübünden Mehmet güreştiler. Mehmet, hükmen galip geldi.

Beşinci güreş, Yunanlı Papadakis ile Münir arasında idi. Beş buçuk dakikada Münir, Papadakisi sırtını yere getirmek suretile yendi.

Altıncı güreş, Saim ile İstrandaris arasında idi. Bu güreş yirmi dakika devam etti ve yirmi dakika sonunda hakem heyeti Saimi hükmen galip ilân etti. Bu suretle, ikisi hükmen, birisi sırtını yere getirmek suretile güreşçilerimiz üç galibiyet temin etmişlerdir.

Kendilerini tebrik ederiz.

İntihap hey'eti teftişiyesinin dün akdettiği ilk içtima..

Intihap cedvelleri tevzi edildi..

Muhtarlar perşembe gününe kadar cedvelleri doldurarak iade edeceklerdir..

Müntehibisanilerin intihabına nisanın ilk haftasında başlanacak..

B. M. Meclisinin tecdidi intihap kararını müteakip dahiliye vekâletinden vilâyete verilen emir üzerine derhal faaliyete geçen intihap heyeti teftişiyesi ilk iş olmak üzere intihaba esas teşkil edecek cetvelleri tabettirmeğe başlamış ve mesaisinin bu kısmını ikmal etmiştir. Tabettirilen cetveller iki kısmdır. Bunlar boş olarak dün akşam kaza merkezlerine tevzi edilmiştir. Kazalar, cetvelleri alır almaz mahallelere göndermişlerdir.

Cetvellerin bir kısmı yeni doğmuş çocuklardan on sekiz yaşına kadar, diger kısmı da on sekiz yaşından yukarı olanların esamisini ihtiva edecektir.

Bu suretle evvelce yapılmış olan tahriri nüfus nazarı itibara alınmayarak yeniden tahrir yapılacak ve bugünkü hakikî nüfus tesbit olunacaktır. Cetvellerin doldurulması için de kanunen beş gün müddet bulunduğuna naazran bu iş perşembe günü akşamına kadar bitmiş olacaktır.

Her ne kadar Mecliste intihap hakkını 21 ve ya 22 yaşını ikmal etmiş olanlara verilmesi için bir kanun lâyihası teklif edilecek ise de henüz bu cihet kesbi kanuniyet etmemiş olduğundan intihap hakkını haiz olanların esamisini ihtiva edecek olan cetvel 18 yaşını ikmal edenlerden itibaren doldurulacaktır. Lâyiha, kesbi kanuniyet ettikten ve bu hususta emir alındıktan sonra 18 den 21 ve ya 22 yaşına kadar olanların isimleri cetvellerden çıkarılacaktır. Çıkarılacak meb'us adedi nüfusu umumîye nisbetine nazaran olduğu cihetle 18 ile 21 ve ya 22 yaş arasında olanların intihap hakkından mahrum edilmeleri meb'us adedine tesir etmeyecektir.

Mahalle muhtar ve heyeti ihtiyariyeleri bugünden itibaren işe başlayarak cetvelleri dol-

(Devamı altıncı sahifede)

Örfî idare kalktı..

İZMİR, 7 — Menemen örfî idare müddeti bu gece yarısı saat 24 te hitam bulmuştur.

Yarından itibaren Menemende seyahate mevzu takyidat ve muhabereye mevzu sansür usulü kalkacaktır.

Harp divanına gelince:

Mahkeme esasen perşembe gününden itibaren faaliyetini tatil ve hapse müteallik olarak verdiği son kararları örfî idare mıntakası âmiri Fahreddin Paşanın tasdikine arzetmiştir.

Hapis cezasına duçar olanlar arasında bu civara mensup bulunanlar müddetlerini kısmen Manisa ve kısmen de Balıkesir hapisanelerinde geçireceklerdir.

İZMİR, 7 (Hususî) — Örfî divanı harp bugün vak'â günü alay nöbetçisi yüzbaşı Mehmet Aliyi muhakeme etti. Bu gece 24 te örfî idare Menemende kaldırılacaktır.

Yıldız ve Meşrutiyet

Tahsin Paşanın hatıratı..

Abdülhamidin Meşrutiyetin ilânını niçin ve nasıl kabul ettiğini, Yıldız sarayının bütün esrarını bu hatırat sahifeleri size öğretecektir.

Pek yakında

vereceğimiz izahat ve tafsilâtı bekleyiniz.

M. Troçki Büyükadada mesai höcresinde çalışırken.. -Foto Vaynberg-

Epey zamandan beri İstanbulda, Büyük adada bulunan sabık Sovye Rusya harbiye komiseri M. Troçkinin geçenlerde Norveçe giderek Oslo da konferanslar vereceğinden bahisle Avrupa gazetelerinde bazı haberler intişar etmiştir. Fakat M. Troçkinin böyle bir seyahat niyetinde olmadığı anlaşılmıştır. Geçenlerde Adadaki ikametgâhı yanan M. Troçki yeni yerleştiği ikametgâhında gene mesai hayatına başlamıştır. Bu yeni resminde ve mesai höcresinde görülen M. Troçkinin önünde ve Lenin'in resmi bulunan İngilizçe gazete " The Militant,, serlevhasından anlaşılacağı üzere "muhalif,, bir gazetedir.

Daha aşağıdaki serlevhada "Lenin muhalefetin mesaisinde yaşıyor,, demektedir.

Hukuk bahisleri

İcra ve İflâs kanununun tadili münasebetile

V *Sıddık Sami*

Haciz için; alacaklı borçlusunun kanunen haczi caiz eşyasını bulup göstermek mecburiyetindedir. Fakat her zaman alacaklı için borçlusunun ne gibi eşyası bulunduğu malûm olamaz. Kanun alacaklı için bir kolaylık olmak üzere borçluya bir beyan mecburiyeti tahmil etmiştir: 70 inci maddeye göre icra memurunun talebi üzerine borçlu borcuna yetecek bütün mallarını, alacaklarını ve haklarile kazancını yazı ile yahut şifahen icraya bildirmeğe mecburdur. Kanunumuz bu usulü Alman kanunundan iktibas etmiştir. Kanun ayni zamanda borçlunun menfaatlerini de gözeterek hacizde bir sıra tertip eylemiştir. 74 üncü maddeye nazaran evvelâ menkul mallarının haczi lâzımdır. Gayri menkuller ancak menkul olmadığı veya kâfi gelmediği takdirde haciz edilebilir. Bu da gayet tabiidir. Çünkü gayri menkuller borçlu için daha büyük bir ehemmiyeti haizdir. Gayri menkulünü kaybeden borçlu malî istinatgâhlarından mühim bir kısmından mahrum kalmış olur. Alacaklının borçluyu ızrar maksadile böyle bir vaziyete koymaması için kanun böyle bir sıra kabul etmiştir.

Haddi zatinde çok makul ve mantıkî olan bu iki madde de tatbikatta alacaklıların şikâyetlerini davet edecek birer formalite haline gelmiştir: Borçlunun beyana davet edilmesi de bir meseledir, tebligat yapılır borçlu ehemmiyet vermez ve gelmez cebren getirilmesi için polise yazılır polise yazılması ve tezkerenin tenfizi de ekseriya günlere hattâ haftalara mütevakkıftır. Bazan mübaşirin tebligat yapmış olduğu borçluyu polisin bulamaması ve "böyle bir kimse yoktur,, şerhile tezkereyi iade etmesi gibi garabetler de hâdis olur. Bu müddet zarfında alacaklı borçlunun tasarrufu altında olduğunu bildiği bir gayri menkulu haciz ettirmek ister icra memuru razı olmaz. Ve sıraya riayet lüzumunu önesürerek alacaklıyı yamen kul göstermeğe veya menkulü olmadığını isbata veyahut takibatın neticesine intizara davet eder. İcradaki muamelelerden haberdar olan ve fakat kendisini saklayan fena niyet ve karakterli borçlular da bu müddet zarfında mallarını kaçırmak için tertibat alırlar ve belki de haczin tenfizine kadar gayri menkulün de elden çıkması gibi bir netice hâsıl olur. Ve nihayet göz göre göre mahalli istifa ortadan kalkar ve zavalı aacakı artık gayri muayyen bir zaman için ve belki de ebediyyen beklemek mecburiyetinde kalır. Halbuki bazı icra memurlarının ihdas ettikleri bu formalite abes bir şeydir: Mademki ortada menkul yoktur gayri menkul ne için haciz edilmesin! Sıradan maksat borçlunun menfaatini muhafazadır. Borçlu icraya müracaat eder ve menkulünü gösterirse gayri menkulün haczinden sarfı nazar edilerek menkule müracaat olunabilir. Alacaklıya menfî bir hususu yani borçlunun menkulü olmadığını isbat külfeti gibi hukuk sahasında hemen gayri mümkün addedilen bir mecburiyet tahmil etmektense, gayri menkule müracaat suretile borçluyu menkulü olduğunu isbat mecburiyetinde bırakmak daha makul değil midir? Mütehassıslar komisyonu, beyan mecburiyetini hapis cezasile teyit ve takviye etmek istemiştir. Esbabı mucibe lâyihasına göre beyanda bulunmayan borçlu üç ayı tecavüz etmemek üzere hapis edilebilecektir. Mütehassıslar komisyonunun çok faideli neticeler alabileceğini zannettiği bu müeyyidenin o kadar kuvvetli olacağını ümit etmeyorum. Fena bir maksat takip etmek isteyen bir borçlu gayet cüz'î bir mevcut göstermek suretile beyan mecburiyetini ifa etmiş olacaktır.

Asıl mühim nokta, her zaman söylediğim gibi tezvirlerle mücadele edebilecek kuvvetli organların bulunması ve alacaklının borçlusunun suiniyetini isbat etmek üzere açacağı takibatın çok ciddî ve seri bir suretle intaç edilebilmesidir. Mütehassıslar komisyonu haciz hususundaki sırayı da kaldırmış ve maddeyi arzettiğim esas dairesinde tavzih ve tâdil etmiştir. Bu suretle mühim bir suiistimalin ve şikâyetin önüne geçilmiş olduğunu zannediyorum.

Haciz esnasında tahaddüs eden müşkülâtın bir kısmı da istihkak davalarından ve hacize yeni bir takım alacaklıların iltihak ve iştirak etmek istemelerinden çıkar: Haciz edilen eşya üzerinde üçüncü şahıslar istihkak iddiasında bulundukları takdirde alacaklı veya borçlu bu iddiaya karşı yedi gün zarfında icrada itirazda bulunacaklardır. Bu takdirde istihkak iddiasında bulunan kimse mahkemeye müracaate mecburdur fakat mahkeme, müracaat üzerine münazaalı mal hakkındaki takibin dava bitinceye kadar talikini emreder. Bu emir haczi ve netice itibarile icrayı tehir etmiş olacaktır. İstihkak iddialarını dinlemek zarurîdir, fakat bu yolun bir suiistimal vesilesi olmaması için tedbirler almak lâzımdır. Mütehassıslar komisyonunun ekseriyeti istihkak davalarında alacaklının muhtemel zararına karşı teminat istenilmesini tensip etmiştir.

Komisyon âzasından bir zatın dediği gibi bu hükmün malî kudreti veya itibarı müsait olmayanları mutazarrır etmesi, bunların haklarını talep ve dava etmelerine mâni olması ihtimali vardır. Fikrimce istihkak davalarında hukuku medeniyenin zilyetlik nazariyesinden, zilyetlere karşı hüsnü niyet sahibi üçüncü şahısların vaziyetlerine mütedair hükümlerden istifade edilebilir. Binaenaleyh takibatın tatili hakkında emri mahkemelerin takdirine bırakmak ve eğer haciz edilen şeyin borçlu zilyedi ise böyle bir emir vermek hususunda daha ağır hareket etmek muvafık bir tedbir olabilir. Esasen zilyetlik nazariyesinin takip ettiği maksat ta zahirî bir takım vaziyetlerle hüsnü niyet sahibi üçüncü şahısların emniyetini suiistimal etmemek ve bu itibarla bu şahıslara karşı fi'lî vaziyeti hukukî bir vaziyet gibi addetmekten ibaret olduğundan hacizler esnasında tahaddüs eden istihkak iddiaları bu nazariyenin en tabiî ve zarurî bir tatbik mahallidir.

Borçlunun haciz karşısında bir takım kimselerle uyuşup borçlar ikrar etmesi ve yabancıları da hacize iltihak ve iştirak ettirmek suretile alacaklıyı mutazarrır etmesi icra tatbikatımızda çok tesadüf edilen hususlardandır. Borçlunun tekmil patrimuvanı adî alacaklılara karşı müsavi bir teminat addeden Fransa hukuku ilk hacizi vazedenlere bir imtiyaz tanımamasına mukabil Alman hukuku ilk haciz vazedene haciz ettirdiği eşya üzerinde rehine müşabih bir imtiyaz tanır. Fransız hukukundan iktibas edilen eski icra kanunumuz icra tarihimizin tesbit etmiş olduğu bu sakîm itiyat karşısında tedbir almak veFransız hukukunun alacaklılara tanıdığı iptal davasını icra safhasında daha müessir bir surette kabul etmek mecburiyetini hissetmiş ve sırf borçlunun ikrarına veya tarihinin birinci hacizden mukaddem olduğu isbat edilemeyen senetlerine müstenit ilâmların evvelce haciz edilen bir mal üzerindeki hacize iştirak salâhiyetini bahşetmeyeceğini tasrih eylemişti. İsviçre kanunu ancak muayyen bir müddet zarfında yani otuz günde hacize iştirak edenleri ayni derecede tutmuş ve bundan sonra iştirak edecekleri daha aşağı derecede addetmiştir. İcra ve iflâs kanunumuz daha ziyade Alman sistemine temayül ederek bu müddeti on güne indirmiştir. Kanunu tâdile memur mütehassıslar komisyonu arzettiğim sakîm itiyat karşısındaki ihtiyaçları nazarı itibara alarak 89 uncu maddeyi daha sarih ve müessir bir şekle ifrağ etmiş ve ancak vazedilen hacizden mukaddem tarihli bir takip üzerine veya hacizden mukaddem ikame edilmiş bir dava neticesinde istihsal edilmiş bir ilâma veyahut tarihi mukaddem resmî veya imza ve tarihi musaddak bir senede müstenideri mevcut hacize ayni derecede iştirak edilebileceğini kabul etmiştir. Bu şekil gerek eski kanunun ve gerek bugünkü kanunumuzun hükümlerinden daha sarih ve daha ziyade ihtiyaca muvafıktır.

Sıddık SAMİ

HARİCÎ HABERLER..

Rusya aleyhine harp hazırlığı!

Fransanın Lehistan ve Romanyaya tayyare vererek bunları tahrik ettiği söyleniyor

Ingiltere

Yeniden tayyare filoları vücude getirecek

LONDRA, 6 (A.A.) — İngilterenin harbiye bütçesi tahminatı 39,930,000 İngiliz lirasından ibaret olup geçen seneye nazaran 570 bin lira miktarında bir tenakus vardır. Bu da asker kuvvetinin, Hindistanda hizmet edenler hariç olmak üzere 148 bin 800 kişiden ibaret olmasından ileri gelmektedir.

Askerî hava kuvvetleri tahminatı da 18,100,000 liradan ibarettir. Şu hale nazaran, 250 bin lira raddesinde bir fazlalık vardır.

Hava işleri müsteşarı, İngilterenin dünyada birinci sınıf tayyare kuvvetlerine sahip devletlerin beşincisi olması icap ettiği ve ecnebi devletlerin tayyareler için ihtiyar etmekte oldukları masraflar dikkati calip bir şekilde artmakta bulunduğu cihetle hükûmetin önümüzdeki seneye ait dahilî müdafaa plânı için şu ufak faslı kabul etmiş olduğunu beyan etmiştir. Hükûmet, dünyanın her tarafındaki inkişafını gayet büyük bir endişe ile takip etmekte olduğu hava teslihatının umumî surette tenkisi için tahdidi teslihat konferansı tarafından teklifatta bulunulacağından ve bu suretle İngiliz hava kuvvetlerile ecnebi hava kuvvetleri arasındahaliha zırda mevcut olan vahim müsavatsızlığı ortadan kaldıracağından ümitvardır.

Hitam bulan sene zarfında muntazam kuvvetlere ilâve edilmiş olan bir deniz tayyaresi filosu ile iki yeni deniz filosu ve hali hazırda teşekkül etmek üzere bulunan yeni bir filo muntazam filoların miktarını 72 ye çıkartmaktadır. Buna donanmanın hava kuvvetlerinden 13 filo dahildir.

Bundan başka, muntazam kuvvetler haricinde 13 filo daha vücude getirilecek ve dahilî müdafaa kuvvetlerine ilâve edilecek olan 3 yeni filo ile bu kuvvetlerin yekûnu 29 a baliğ olacaktır.

M. Baldwin'in bir nutku

LONDRA 6 A.A — Devonshire'da kâin Newtonabbott'ta bir nutuk söylemiş olan muhafazakârların sabık Başvekili M. Baldwin ezcümle şu sözleri söylemiştir.

Biz şimdi İngilterenin istikbalde Hindistandaki nüfuzunun halelden masuniyetini temin edecek olan esaslı hukuk ve imtiyazatından her hangi birini terketmeksizin bir Hint federal hükûmeti fikrinin ne dereceye kadar tahakkuku mümkün olabileceği hakkında bir hüküm vermek vaziyetinde bulunuyoruz. Şimdiki halde kanuna ve nizama, Hint hükûmetine tam bir muzaheret göstermek istiyoruz"

M. Baldwin, muhafazakâr fırkanın önümüzdeki intihabata ait programının dört esaslı noktasının şunlar olduğunu söylemiştir:

— Tasarruf, dahilî piyasanın himayesi, ziraatin inkişafı, Britanya imparatorluğunun muhafazasıdır.

Hindistanda vaziyet

Gandhi gene istiklâlden bahsediyor...

LONDRA, 6 (A.A) — Hint hükûmeti, Gandi- İrwin itilâfı hakkında bir tebliğ neşretmiştir. İtilâfın başlıca noktaları şunlardır: Hindistan federasyonu, haricî işler, ekalliyetlerin himayesi, Hindistanın itibarı malisi..

İngiliz ticaretine karşı yapıla gelmekte olan mücadeleden bahseden itilâfname, Hint sanayiinin normal bir surette inkişafı esası kabul edilmiş olduğundan siyasî bir alet ve vasıta olmak itibarile boykotaja hitam verileceğini kaydetmektedir.

YENİ DELHİ, 6 (A.A) — Gandi gazetecilere vukubulan beyanatında Hindistanın İngiliz imparatorluğu eczasından olmağa devam etmekle beraber mükemmelen muhtariyetten mütenaim olabileceğini, itilâfnamede tam bir istiklâl talebine dair olan meşhur Karaşi kararının tarsinine mâni olacak hiç bir şey görmediğini ve bu kararın ikinci yuvarlak masa konferansına iştirak edecek kongreciler tarafından iltizam olunacağını söylemiştir. Gandi, kongrenin gelecek hükûmete tahmil edilecek mükellefiyetlerin âdilâne olması hususunda ısrar edeceğini beyan eylemiştir. Herne kadar icabında Cemiyeti akvam meseleyi hal ve fasledebilirse de Gandi İngilterenin meseleyi Cemiyete göndermeğe muvafakat edeceğinden şüphe etmektedir.

Cenubî Amerikada

LONDRA, 6 A.A. — Evvelce verilen haberler hilâfına olarak Limadan şimdi bildirildiğine göre, son 7 ay zarfında Peru da teşekkül etmiş olan ihtilâl hükûmetlerinin dördüncüsü bu akşam teşekkül edecektir.

Miralay Jiminez, kuvvetlerinin irtibatını temin ettikten sonra beyanatta bulunarak intikal vazifesini görecek olan askerî meclisin mevkii iktidarda bulunduğu zaman M. Cerro tarafından vadedilmiş olan meşrutî hükûmetin teessüsü imkânı hâsıl oluncıya kadar memleketin işlerini idare edeceğini söylemiştir.

Bir an için M. Cerro'nun yeniden iktidar mevkiine getirilmesi mevzuu bahsolmuştur. Lâkin alınan son haberlere nazaran mumaileyh, Avrupaya gidecek orada 3 ay kalacak ve badehu intihabat mücadeleleri bidayetinde memleketine dönecektir.

Amerika şakileri

NEVYORK, 6 A.A. — Şikagonun "halkın düşmanları" listesine ithal edilmiş olan "Frank Covelli Giusuppe Delantis ve Nick Bernardi" Amerikanın ilk menfası olan "Ellisisland"a gelmişlerdir. Son hafta zarfında Amerika işsizlerinin menfaati namına yapılan mücadele yüzünden 251 kişi nefyedilmiştir.

Protesto

Fransız Parlamentosunda bir hâdise oldu

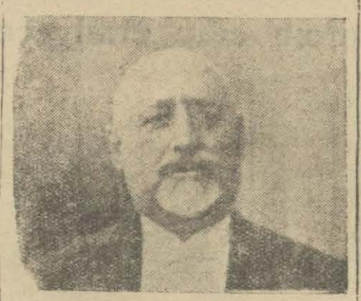

Fransa Meb'usan Reisi M. Buisso.

Aşağıda görülecek bir telgrafa göre Fransız meb'usan meclisinde bir hâdise olmuştur. Hava nezareti bütçesinin müzakeresi esnasında bir meb'us hükûmeti Sovyet Rusyaya karşı harp hazırlamakla itham etmiştir.

Sovyet Rusya ya karşı bir harp hazırlandığından ve bu hazırlığın başında Fransanın bulunduğundan bahsedilmektedir. Bu rivayetlerin hudut ve derecesi çok geniştir. Rusyaya karşı başta Fransa bulunduğu halde Avrupa devletleri tarafından bir harp hazırlandığından ve böyle bir harbin ergeç patlak vereceğinden çok bahsedilmektedir. Geçenlerde Rnusyaya giden bir İngiliz muhabiri yazdığı bir mektupta Rusyanın ileri gelen siyasî adamlarından birinin kendisine söylediklerini anlatıyordu. İngiliz muhabiri görüştüğü diplomatın kim olduğunu söylemiyor, yalnız dediklerini kaydediyordu. Bu Rus diplomatı Fransanın Rusyanın komşularına silâh ve tayyare verdiğini, bunun için Sovyet Rusyanın bir Avrupa harbi tehlikesi karşısında bulunduğunu söylemiştir. Hattâ İngiliz muhabirine bunları söyleyen kim ise fazla olarak bugün Avrupanın şurasına burasına dağılan Beyaz Rusların Sovyet Rusya aleyhine girişilecek müstakbel harpte mühim bir rol oynayacaklarını da söylüyordu.

Bu bahis istendiği kadar uzatılabilir. Bu mevzu üzerindeki neşriyat, Sovyet Rusya aleyhine hazırlandığı söylenen harbin plânları hakkında dönen rivayetler çok meraklı şeylerdir. İngiliz muhabiri Sovyet Rusyanın bütün bu ihtimallere karşı hazırlanmakta olduğundan, ordusunu, hava kuvvetlerini günden güne takviye ettiğinden bahsediyordu.

Sovyet Rusya aleyhine hazırlandığından bahsedilen harp rivayetleri arasında sık sık ismi geçen memleketler Lehistan ile Romanya oluyor.

PARİS, 6 (A.A) — Meb'usan meclisi, hava işleri nezareti bütçesinin müzakeresine başlamıştır. Müzakerat icra edildiği sırada M. Duclos, Fransayı bilhassa Lehistan ve Romanya ya tayyare vererek bu devletlerden Rus şuralar ittihadına karşı bir harp hazırlamak hususunda istifade etmek istemekle itham etmiştir.

Meclis reisi, Fransanın hiç kimseye karşı harp hazırlamak istemeyecek kadar fazla ıztırap çekmekte olduğunu söyleyerek bu beyanatı protesto etmiştir.

Yunan filosu

Dört torpido muhribi ısmarlanıyor

ATİNA, 6 — M. Venizelos ile bahriye nazırı arasında cereyan eden müzakere neticesinde bütün eski harp gemilerinin tecdidi kararlaşmıştır.

Açığa çıkarılacak her zırhlı ve kruvazör yerine dörder torpido muhribi ısmarlanacaktır. Bugün ilk dört muhribin siparişi kararlaştırılmıştır. Bu karar yarın, bahriye meclisinin tasvibine arzedilecektir.

Son Haberler

Rus menşeviklerinin muhakemesi

Müddeiumumî 6 Menşevikin idamı 9unun hapis cezalarile tecziyelerini iste

MOSKOVA, 7 (A.A) — Ali mahkeme menşevik merkez komitesinin muhakemesini bitirmiştir. Müddei umumî maznunlardan altısının idamını ve diğer dokuzunun muhtelif hapis cezasile mahkûmiyetini istemiştir.

Menemende son muhakemeler

Divanharp, yüzbaşı Ali efendiyi muhakeme ed

MENEMEN, 7 (A.A) — Bugün Yüzbaşı Mehmet Ali Efendi ile Kubilây Bey müfrezesinin çavuşu ve onbaşılarının muhakemesi yapılmıştır. Muhakeme safahatından hâsıl olan lüzum üzerine Alay kumandanı muavinlerinin ve Binbaşı Şefik Beyin ifadelerine müracaat edilmesine karar verilmiştir.

Idare amirleri

Salahiyetlerin tevsiine dair kanun müzakere edildi

ANKARA, 7 (Telefonla) — Muhtelit encümen Tekirdağı meb'usu Cemil Beyin riyasetinde idare âmirlerinin salâhiyetlerini tevsi edecek olan kanun lâyihalarını tetkik ve müzakereye başladı. Eski usulü cezaiyemizle şimdiki arasında, yani Fransız sistemi ile Alman sistemi üzerinde uzun münakaşalar cereyan etti. Bu hususta adliye vekilinin izahatı dinlendi. İçtimaa yarın da devam edilecek ve Şükrü Kaya Bey mütalaasını beyan edecektir.

Izmirde Amerika seyyahları

İZMİR, 7 A.A. — 22,000 ton hacminde ve 300 Amerikalı seyyahı hâmil Alman bandıralı Hamburg vapuru Amerikadan Pire tarikile bu sabah limanımıza gelmiştir. Seyyahlar, şehrimizin şayanı temaşa mahallerini ve bu meyanda müzeyi de gezmişlerdir.

Vapur saat 5 te İstanbula müteveccihen hareket edecektir.

İZMİR, 7 (Hususî) — Bu sabah saat dokuzda Hamburg isimli transatlantik, 266 seyyahı hamilen limanımıza geldi, seyyahlar temaşaya şayan yerleri, müzeyi gezdiler. Vapur süvarisi mevki kumandanlığını, valiyi ziyaret etti. Süvari Koh umumî harpte Yavuz ve Breslavda beş sene çalışmıştır. Vapurun buradaki acentesi vapurda hükûmet erkânına çay verdi. Vapur saat on altı da İstanbula hareket etti.

Budapeşte sergisine iştirak ediyoruz

ANKARA, 7 (A.A) — Hersene Budapeştede açılan beynelmilel sergiye bu sene Macarların Ankaradaki beynelmilel ziraat teknik sergisine iştirak etmelerine bir mukabele olmak üzere hükûmetimiz de iştirake karar vermiş ve millî iktısat ve tasarruf cemiyetini bu işle tavzif etmiştir.

Cemiyet bir çok rakip memleketlerin de iştirak etmekte olduğu bu sergide Türk pavyonunun zengin ve mükemmel olmasını temin için lâzım gelen bütün tedbirleri almış ve bu hususta hazırladığı programı alâkadar mustahsillere tüccarlara ve müesseselere göndermiştir.. Sergi 18 mayısta açılacaktır. Sergiye iştirak edecek mustahsıl ve tacirlerimiz yalnız şahsî yol ve ikamet masraflarını deruhte edecekler ve iştirak edeceklerini 25 marta kadar bildireceklerdir., Gerek cemiyet vasıtasile ve gerekse doğrudan doğruya gönderilecek eşya 1 nisanda İstanbulda bulundurulacaktır.

Muamele vergi

Değirmenciler vergide istisna edilecek

ANKARA, 7 (Telefonla) — İktısat encümeni muamele vergisi lâyihası hakkındaki kararını vermiştir. Encümen değirmencilerin de muamele vergisinden istisnasını tasvip etmiştir.

Encümen, bilhassa tekerrür meselesinin mal sahibine ait gelmemesine itina ve dikkat etmiştir. Muhtelif kanunlar vergiden istisna edilerek memlekete ithal edilen âleti ziraat ve saire gibi muamelâttan şimdiye kadar vergi almıyor. Encümen bu hususu da nazar dikkate alarak bu suretle hazine bilâ resim gelen alât memleket dahilinde yapılan mümasillerinin de vergiden istisnasını kabul etmiştir.

Cellât gölü genişletildi

İZMİR, 7 (Hususî)— Cellât gölü yeniden kabarmağa başladı. Torbalı civarında vâsi bir saha su altında kalmıştır.

Mezruatın mühim hasara uğramasından korkuluyor.

Diyarıbekir Türkocağında bir içtima

DİYARIBEKİR, 7 A.A. — Büyük Gazinin Konyadaki yüksek irşadatı üzerine Diyarıbekir Türk Ocağı dün gece mühim bir içtima aktederek hararetli müzakeratta bulunmuştur. Şimdiye kadar kaydolunmıyan muallimler Ocağa kaydedilmiş ve Ocağın halkı uyandırma yolundaki mesaisinde canla başla çalışmaları takarrür etmiştir.

Millî markalar

ANKARA, 7 — Millî markaların beynelmilel büroya tevdiline dair olan kanuna müstenniden bir nizamname yapılmak üzere devlet şurasına verilmiştir. Tanzimat dairesi nizamnameyi tetkik ve kabul etti. Yakında heyeti umumiyede müzakere edilecektir.

Mektepliler müsabakası

94 üncü haftanın birincilikleri

Mektepliler müsabakasının 94 üncü hafta birinciliklerini sırasile yazıyoruz:

1 — Galatasaraydan 1189 Sermet B.

2 — Darüşşafakadan Fail Vehbi B.

3 — Galatasaraydan 140 Mahmut Şerif B.

4 — İstanbul erkek lisesinden 273 M. Bürhan B.

5 — Galatasaraydan Bülent Nuri B.

Müsabakayı kazananlar memnuniyet mükâfatlarını gazetemizden aldırabilirler.

95 inci hafta

95 inci hafta başladı. Bir hafta tazarfında gezetemizde çıkacak haberlerin en mühimini seçip cumartesi akşamına kadar müsabaka memurluğumuz adresine gönderiniz. Neticedesi, pazar günü ilân edilecektir.

Müderrislerin vaziyetleri tesbit edilecek..

Darülfünun müderrislerinin dereceleri..

Emanet bu hususta mufassal bir teklif hazırlamakla meşguldür

Darülfünun emaneti, darülfünün talim heyetine dahil olacakları için yeni bir teklif raporu hazırlamaktadır. Emanet bu mesele üzerinde ehemmiyetli şekilde meşgul olmakta ve müessesenin müstakbel mesaisini hazırlamak noktayı nazarından bazı yeni maddelerin mevcudiyetine lüzum görmektedir. Emanet bu raporunda tedris makamını işgal edecek zevat için bazı dereceler tesbit etmiştir. Bu dereceler darülfünun kürsülerini işgal edecekler için mecburî ve faideli basamaklar olacaktır. Bu dereceler şu suretle mülâhaza edilmektedir:

1 — Asistan, 2 - lâboratuvar ve ya enstitü şefi, 3 - müderris muavinliği, 4 - muallimlik, 5 - müderrislik.

Darülfünun emaneti bu basamakların müderrisler için çok faydalı ve müsmir olacağı kanaatindedir. Bu suretle darülfününa girecek her zat bu merhaleleri geçirmek mecburiyetinde kalacak, bir dereceden diger dereceye geçerken müsbet ve ilmî bir eser verecektir.

Bu şeklin tatbiki için her derecenin muayyen seneler zarfında doldurulmak mecburiyeti olacaktır.

Muammer Raşit bey

Hali hazırda muhtelif fakültelerde bir çok müderris muavinliği münhal bulunmaktadır. Kıymetli elemanlar darülfünuna alınmak suretile ihtisas şubelerine ehemmiyet verilmiş olacak, mesai daha şumullü ve ciddî olacaktır. Talebe, şahsî mesaisinde talim heyetini kendisine daima yardımcı ve müzahir görecektir. Her fakülte riyaseti eleman ihtiyacını bir liste halinde emanete göndermektedir.

MEMLEKETTE

Geceyarısı kocasının koynundan karısını almışlar!

Koca da karısını kaçıranların babalarını çarşıda öldürdü!

RİZE, 6 — Rize vilâyetinin Kara dere nahiyesinde çok feci bir hâdise olmuştur. Köy ehalisinden 18 yaşında Kâmil isminde bir genç, bundan iki sene evvel evlenmişti. Kâmil, zevcesini çok seviyor ve yanından hiç ayrılmayordu.

Geçen gece evinde zevcesile birlikte yatarken bir kaç kişi evi basmış ve kendilerini silâhla tehdit ederek kadını kocasının koynundan alıp kaçırmışlardır.

Kâmil bu hususta hükûmete şikâyette bulunduğu gibi kendisi de failleri aramağa başlamıştır. Bu araştırma esnasında failler den ikisinin babalarının hâdiseden haberdar olduklarını öğrenmiş, bunun üzerine dün bu iki kişiye çarşıda tesadüf edince tabancasını çekerek ikisini de öldürmüştür.

Katil bundan sonra polise teslim olmuş ve yaptığını itiraf etmiştir.

Urfada buğday piyasası

URFA, 5 — Hariç memlekettlere sevkedilmek üzere istasyonlarda istif edilen buğdaylar tamamile ihraç edilmediğinden çuvallar içerisinde filizlenmeğe başlamıştır.

Buğday ve arpa fiatleri halen düşüktür. En iyi buğray okkası üç kuruş ve arpa bir buçuk kuruş üzerinden satılmaktadır.

Bu ne şenaat

MALATYA, 7 — Bursa eşrafından Kadirağa isminde otuz beş yaşında bir adam, torunu yerinde bir çocuğa musallat olmuş. Çocuğu camie götürmek bahanesile fena teklifler yapmış. Çocuk feryat etmiş. Biçareye kızan Kadirağa tabancasını çekerek dört kurşun atmış. Kurşunun biri çocuğun bacağına isabet etmiş, halk koşmuş, çocuk hastaneye, Kadirağa da hapisaneye sevkedilmiştir.

Seyyahların tercih ettiği otomobiller

Belediye seyyahin şubesi seyrüsefer merkezine bir tezkere göndererek memleketimize gelen seyyahların en çok rağbet ettikleri otomobil markasını sormuştur.

Dokumacılar cemiyeti

Bu ayın 12 nci çarşamba günü dokumacılar cemiyeti intihabı yapılacaktır.

Yunan hukuk talebesi

Atinaya giden hukuk talebesinin ziyaretini iade maksadile Atina hukuk talebesi de nisan iptidalarında şehrimize gelecektir.

M. Klot Farer bugün gidiyor

Şehrimizde bulunan Fransız edibi M. Klot Farrer bu sabah Pake kumpanyasının Azru vapuru ile Marsilyaya hareket edecektir.

İhtilâfın halline doğru..

Muhtelit mübadeledeki bu son ihtilâf halledilmek üzeredir

Geçenlerde Ankaraya giden Muhtelit mübadele komisyonundaki baş mürahhasımız Tevfik Kâmil Bey bugün şehrimize avdet edecektir.

Komisyon heyeti umumiyesi yarın toplanacaktır.

Komisyonun üçüncü bürosu dün M. Rivasın riyasetinde bir içtima aktederek müterakim hukukî işleri tetkik etmiştir.

Üçüncü büroya havale olunan ihtilâf halledilmek üzeredir. Yunan heyeti murahhasası, ihtilâfın mevzuu olan kimselerin esasen Türk tabiiyetinde olmalarına binaen noktai nazarımızı kabule mütemayil oldukları ve meselenin komisyon heyeti umumiyesine intikal ettirilmeden aramızda halledileceği anlaşılmaktadır. Türk tabiiyetinde olan bu eşhas için etablı vesikası talep edilmesi gayri varit görülmekte ve hattâ bir ihtilâf bile addolunmamaktadır.

Zahire Borsası

Mübayaacılar, simsarlar meselesi bugün görüşülecektir

Mübayaacılar birliğinde bugün tekrar bir içtima yapacaktır. Bu içtimada gene mübayaacılar- simsarlar- meselesi görüşülecektir. Mübayaacılar borsada simsarlar için bir parmaklık yapılmasını istemektedirler. Simsarlar bu parmaklığın içine girecekler ve muamelelerini sessiz sedasız ve dışarı çıkmadan yapacaklardır. Halbuki hali hazırda simsarların vazife tarzına ve borsa nizamnamesine nazaran böyle bir şeklin ihtasına imkân görülmemektedir.

Diger taraftan Zahire borsası heyeti idaresi Borsa nizamnamesinin simsarlar hakkındaki maddesini tadil ederek Hükûmete göndermiştir.

Yapılan tadilâta göre badema simsarlık ilga edilmektedir. Simsarlar Borsaya gireme yecekleri gibi hariçte de yazıhane açamayacaklardır.

Belediyede

Üsküdar hattı

İki grup daha müracaatta bulundu

Üsküdar tramvay şirketi yeni hatlar için yeniden iki ecnebi grup ile müzakereye girişmiştir.

Bu gruplar plân mucibince mecburî olan hatları inşaya talip bulunmaktadır.

Tramvay şirketi ihtiyarî olan şebekenin de grup tarafından inşasını deruhte etmesini istemektedir.

Bu gruplarla anlaşılabilinirse mukavele yapılacaktır.

Tephirhaneye ilâçlar

Belediye tephirhane için yeni bazı ilâçlar mübayaa etmiştir. Bu ilâçlar pahalı ve müessir maddeler olduğundan tephirhanelere iktısadî bir surette kullanılması bildirilmiştir.

Çengelköy yangını tahkikatı

Evvelki gün Çengelköyünde bir fabrikada yangın çıkması bütün Çengelköyüne mühim bir tehlike geçirttiği yazılmıştı.

Belediye mezkûr fabrikanın mahal ve vaziyetini tetkike başlamıştır.

Yangın zuhuruna karşı tertibatı almayan ve sık mahalle aralarında tehlikeli sürette inşa edilen bu gibi fabrikalar hakkında belediye tahkikat yapacak, matlûp şeraiti haiz olmayanlar için diger bir mahalle nakletmek üzere muayyen bir mühlet verilecektir.

Zabıtai belediyeye memur alınmayacak

Yeni belediye bütçesinde masraf kısmı kabarık olduğundan belediye zabıtasına yeniden alınması tasavvur edilen memurlar bu sene için alınmayacaktır.

Hali hazırda mevcut 120 memur şehrin muhtelif semtlerine dağılmış bulunduğundan seyrüsefer ve sair inzıbat işlerine kifayet etmemektedir.

Haber aldığımıza göre kadroyu tanzim için mevkilerde bulunan ve yazı işlerile meşgul bazı memurlar da hariçte faal vaziyete getirileceklerdir.

Bu suretle esnafın teftişi ve seyrüseferin teftişi kolaylaştırılmış olacaktır.

Ağaçlar kesilmeyor budanıyor

Dünkü akşam gazetelerinden biri şehir dahilinde kıymetli ağaçların kesilmekte olduğunu, bu hususta belediyece tetkikat yapıldığını yazıyordu.

Yaptığımız tahkikata nazaran belediyenin esasen ağaçlar hakkında bir talimatnamesi vardır. Ve bu tatbik edilmektedir

Son zamanlarda kesilen ağaçlar ise mevsim dolayısile belediye tarafından budanmaktadır.

Mahkemelerde

Yalvarıyor, yakarıyor ve sonunda...

Küçük dargınlıklar, hiç yüzünden çıkan kavgalar ve nihayet....

Başında yeşil bir bere.... arkasında yakası kıvırcık astıragan taklidi, kiremit rengi bir manto....

Kendisi o kadar ufak, tefek, yüzü o kadar renksiz, vücudu o kadar cılız ki ana şefkatına muhtaç bir çocuk zannedilir. Bakımsız, ve hasta bir çocuk.....

Halbuki bu bir çocuk değil... bir ana... Hem de anaların en talihsizi... Çocuğuna hiç bir zaman için "şu senin babandır" diyebilmek kudretinden mahrum bir ana!.. Anlaşılıyor değil mi? İgfal edilmiş zavallı bır kadın karşısındayız. Avukatının yanında mazlumane boynunu bükerek sorulan şeylere kendinin bile işitemiyeceği cevaplar veriyor.

Zaten işin anlaşılmamış tarafı da yok: Henüz 14 yaşında iken bir genç, peşine düşüyor. O kadar yalvarıyor, o kadar göz yaşı döküyor ki, akibet, tecrübesiz sevgilinin gönlünü yumuşatıyor. Ve işte felâket de bugünden sonra başlıyor. Küçük dargınlıklar... hiç yüzünden çıkan kavgalar, ve nihayet mukadder âkibet: ayrılık!... Ayrılıyorlar. Fakat, arada bir rabıta var. Onu ne yapacaklar? Hayır ... yanlış.. ne yapacaklar değil.. sadece ne yapacak? Çünkü o bir zamanlar, uğrunda kanlı göz yaşları dökülen sevgili, artık terk edilmiş bir zavallıdan başkası değildir.... Karnının içinde her gün büyüyen bir günah parçasile bu genç kadın, bu nikâhsız dul nereye gider?

Durmadan sancı çekilen bir gecenin sabahı, kadıncağız hastanede doğuruyor. Ah ne olurdu, bu acıklı ve şerefsiz gününde bir teselli mektupçuğu gönderseydi. Sanki taş kesilmiş!.... Yalvarış, yakarış.. haber üstüne haber gönderiş... hepsi nafile..

İşte size kısa hatlarla hülâsa etmeğe çalıştığımız bir facia....

Davacı avukatı hatırlattı:

— Efendim, muhakeme hafidir...

Reis lüzum görmedi:

— Bütün muhakeme safahatını biliyoruz... Zaten sorulacak şeylerin hepsi sorulmuştu.

Mahkeme kararını şöyle verdi:

— Okunan mektuplar, dinlenen şahitler, ve diğer delâil, ikisi arasında kanun harici bir temas ve münasebet vuku bulduğuna şüphe bırakmamaktadır.

Vefat etmiş bulunan çocuğun ise nesebini tayine mahal yoktur.

Yalnız hanımın doğurma masrafı olan 50 ve tazminat olarak talep edilen 200 liranın kanun harici münasebet tesis ettiği gençten alınarak kendisine teslimine kabili temyiz olmak üzre.... Karar okunurken samiin arasından yaşlı bir kadın sessiz sessiz ağlıyordu. Acaba nikâhsız dulun annesi mi idi?

M. S.

Tabibi adlîlerin maaşları arttırılacak

Merkezi İstanbulda bulunan Tıbbı Adlî müessesesinin yalnız sekiz doktoru vardır. Bu doktorlar iki sene müessesede staj görerek mütehassısünvanını aldıkları için bareminmüte hassıslar için ayırdığı 55 lira maaşı aslî almaları lâzım gelirken bir çokları 35 lira almaktadırlar. Mesleklerinin kısır ve az kazançlı olduğunu gören Tıbbı adlîciler hariçte iş buldukça çekilmekte ve yerleri boş kalmaktadır. Adliye vekâleti bu hususu nazarı itibara alarak maaşlarının mütehassıs sınıfından verilmesini kabul etmiştir.

Garip bir iddia

Kunduracı Emin Ef. isminde biri dün Müddei umumîliğe müracaat ederek Galatasaray polis merkezi önünden otomobille geçen bir zatın yol üstünde durduğuna hiddetlenerek otomobilden indiğini ve yakasından tutup polis merkezine sokarak orada kendisine dayak attığını ileri sürerek hakkında takibat yapılmasını istemiştir. Emin Ef. kendisini döğen zatı görürse teşhis edebileceğini, İstanbul valisi, yahut Beyoğlu kaymakamı olduğunu söylediklerini iddia etmektedir.

Müddei umumîlik bu garip iddia üzerine usulen tahkikat yapmaktadır.

Sıhhat işleri

Kuşpalazı

Sarî bir şekilde değil, yalnız bir vak'a görülmüştür

Fatih civarında Kuşpalaz hastalığının sarî bir şekilde olduğunu bir gazete yazıyordu.

Bu hususî dün bir muharririmiz Sıhhiye müdürü Ali Rıza Beye sormuştur. Ali Rıza Beyin verdiği izahata göre Fatih civarında onuncu mektepte bir difteri vak'ası çıkmış ve hemen lâzım gelen tedabir alınmıştır. Mektepte mevcut 310 talebeye de ihtiyaten aşı yapılarak birer gün istirahat verilmiştir.

Bundan başka vak'a yoktur.

Müesseselerde doktor

50 müstahdemini olan fabrika ve müessesatta yeni hıfzısıhha kanunu mucibince doktor bulundurması lâzımdır.

Bazı müesseseler buna riayet ettikleri halde bazıları riayet etmediklerinden bunlar hakkında kanunî muamele yapılması lâzım gelmektedir.

Iflâs işi

Müessese muhasebecisi haberimiz yok diyor

İbrahim Paşa mahtumları Hüseyin Bey tütün müessesesinin ticaret mahkemesi tarafından iflâsına hükmedildiğini yazmıştık.

İstanbul meb'usu Hüseyin Bey bu haberi alınca dün akşam Ankaradan şehrimize hareket etmiştir.

Dün bu mesele hakkında İbrahim Paşa müessesesi muhasebecisi kendisile görüşn bir muharririmize şu izahatı vermiştir:

— Ticaret mahkemesi tarafından hakkımızda iflâs kararı verildiğini biz de gazetelerde okuduk.

Bir çok bankalarla muamelemiz vardır. Fakat böyle iflâsımıza hükmettirecek kadar bir bonomuz olduğunu bilmeyoruz. Sonra mahkemeden de bize ne bir şey soruldu ve ne de çağırıldık.

Sıhhiye müdüriyeti bu gibi müesseselere ihtarda bulunmakla beraber isimlerini de Sıhhiye vekâletine bildirmiştir.

Vilâyette

Devir işi

Emvali metruke komisyonu da lâğvedilmiştir

Mülga metrük emlâk müdüriyeti muamelâtının tasfiyesine ve dosyalarının Defterdarlığa devrine devam olunmaktadır.

Devir muamelesi dolayısile günlük işler kısmen kalmaktadır.

Defterdarlık tarafından emvali metrüke komisyonuna vazifesinin hitam bulduğu bildirilmiştir.

Bu işi de millî emlâk satış komisyonu yapacaktır.

Yeni muhasebe müdürü

Defterdarlık muhasebe müdürü Hamdi Bey, Mekâtibi askeriye mes'ul muhasipliğine tayin edilmiştir.

Mekâtibi askeriye muhasibi mes'ulü Vahit Bey de Defterdarlık muhasebe müdürlüğüne tayin edilmiş ve yeni işlerine başlamışlardır.

Âdil Bey

Maliye heyeti teftişiye reisi Adil Bey, dün Defterdarlıktaki müfettişlik dairesine gelerek öğleye kadar meşgul olmuştur.

Polis divanı

Uzun müddettenberi toplanmayan polis divanı dünden itibaren içtimalarına başlamıştır. Divan her gün mesaisine devam ederek biriken evrakı çıkaracaktır.

Baronun tasfiyesi

ANKARA, 7 — Haklarında hey'eti mahsusa kararı olan avukatların barolardan kayıtlarının terkini hakkındaki teklif adliye encümeninden çıkmıştır.

Ekonomi

930 rekoltesi

Zahire istihsalât ve ihracatımız ne kadar?

Ticaret ve zahire borsası geçen senenin istihsal rekoltesi ve ihracat mıktarı hakkında bir istatistik neşretmiştir.

Bu istatistiğe nazaran geçen sene 641 ton afyon istihsal edilmiş ve bundan 272 tonu İstanbul borsası vasıtasile ihraç edilmiştir.

İstihsal edilen 1,587698 ton arpadan 6183 tonu ihraç edilmiştir. 2,826,426 ton buğday istihsal ve 7902 tonu ihraç edilmiştir.

52,322 ton fındık istihsalâtına mukabil 7091 tonu ihraç edilmiştir.

Ticaret odası raporları

427,401 ton Mısır, 4115 ton tiftik, 10,052 ton yapağı istihsal edilmiştir. 1930 da istihsal edilen 46,408 ton pamuktan 277,599 tonu ayni sene zarfında ihraç edilmiştir.

Ticaret odasının geçen seneki mesaisine ait bir rapor hazırlanmıştır.

Bu rapora nazaran geçen sene zarfında Odanın yedi şubesi tarafından 7,5 rapor hazırlanmıştır.

Rapor hazırlamak hususunda en büyük gayreti Odanın ticaret şubesi göstermiştir.

Diger raportörler bir kaç raporla iktifa ettikleri halde Oda ticaret raportörü Hakkı Nezihi Bey 25 rapor taktim etmiştir. İşin garibi bu raporların hiç birisi müsbet bir netice vermemiştir.

Borsa varidatı

Son seneler zarfında ticaret ve zahire borsası varidatı mühim miktarda tenezzül etmiştir.

Bu vaziyet karşısında borsa memurları arasında bir tasfiye yapılması düşünülmektedir.

Halit Fahri - Vasfi Rıza B.ler davası çok heyecanlı oldu

Baykuş müellifi, Vasfi Rıza Beyi ailesine kundak sokmakla itham ederek İrfan Emin Bey ile acı sözler teati etti.

Halit Fahri B. tarafından Darülbedayi mecmuasında çıkan bir yazıdan dolayı mezkûr mecmua mes'ul müdir ve muharriri aleyhine açılan davanın muhakemesine dün de İkinci Cezada devam edildi. Davacı Halit Fahri B., Vasfi Rıza Beyin kendi mahremiyetine ve aile hayatına dair söylediği sözlere dünkü celsede cevap verdi. Kendisinin çok asabî olduğu görülüyordu. En mukaddes tanıdığı aile efradına taarruz edildiğini, bundan şeref ve haysiyetinin rencide olduğunu kaydettikten sonra şunları söyledi:

— Vasfi Rıza B. mahkemede müdafaa vesilesile söylediği tecavüzkâr sözlerle doğrudan doğruya beni istihdaf ettiğini meydana koymuştur. Benim evime kundak sokmak istemişlerdir.

Halit Fahri B. bundan sonra sözü Vasfi Rıza Beyin vekili İrfan Emin Beye tevcih ederek bazı şeyler söyledi ve ezcümle:

— Ben bir tenkit yazarım, cihan parmak ısırır diye isterik bir gururla öğünen İrfan Emin Bey, bir hezar fen nümunesidir, tıpkı Maruf Bey gibi... dedi.

İrfan Emin Bey, ayağa kalkarak Halit Fahri Beye daha kırk sene hocalık edebilecek kudrette olduğunu söyledi, ve Halit Fahri Beyin şahsına tecavüz ettiğinden okuduğu lâyihanın zabıttan çıkarılmasını istedi. Bu esnada münakaşa alevlenmişti.

Halit Fahri B., cebinden çıkardığı bir ikinci kâğıdı okumağa başladı. Fakat reis:

— Edebiyattan bahsetmeyiniz! ihtarile iki tarafı da susturdu.

Bundan sonra mahkeme tarafeynin verdiği lâyihaların reddine ve esas hakkında yeniden lâyiha yazılmasına karar verdi. Muhakeme de 19 mart perşembe gününe bırakıldı.

Vasfi Rıza ve Halit Fahri beyler

Üç aylıkların tevziine başlandı

Eytam, eramil ve mütekaidinin mart, nisan, mayıs üç aylık maaşların dün sabahtan itibaren zat maaşları muhasebeciliğine merbut 10 şubeden tevziatına başlanmıştır.

Fakat bu şubelerden bir kısmının cam çerçeveleri olmadığı ve bilhassa Sultan Ahmet şubesi harap bir halde olduğu cihetle eshabı maaş soğuktan çok müteessir olmaktadır. Diger şubelerden bir kısmı da bu halde olduğu cihetle Üsküdar, ve Beşiktaş şubeleri Maliye tahsil şubelerinde maaş tevzi eylemek mecburiyetinde kalmışlardır. Maaş tevziatı altı gün devam edecektir. Dün maaş kadınlara tevzi edilmiştir. Bugün erkeklere verilecektir.

Ayasofya avlusu

Evkaf idaresi Ayasofya camii avlusunu bahçeye tahvil edecektir.

Fikir, Mizah, Edebiyat, San'at

Milliyet

Asrın umdesi "Milliyet" tir

8 MART 1931

İDAREHANE — Ankara caddesi No: 100 Telgraf adresi: Milliyet, İstanbul.

Telefon numaraları:
24311 — 24312 — 24313

ABONE ÜCRETLERİ

	Türkiye için	Hariç için
3 ayığı	400 kuruş	800 kuruş
6 „	750 „	1400 „
12 „	1400 „	2700 „

Gelen evrak geri verilmez

Müddeti geçen nüshalar 10 kuruştur. Gazete ve matbaaya ait işler için müdiriyete müracaat edilir.

Gazetemiz ilânların mes'uliyetini kabul etmez.

Bugünkü hava

Dün en fazla hararet 15 enaz 2 di. Bugün ruzgâr lodus esecek ve hava ekseriyyetle bulutlu.

FELEK

Yankesici hikâyeleri

Temin ederim ki yankesici mevzuu geniş bir mevzudur.

Dün bu hususta yazdığım yazı üzerine muteaddit mektuplar aldım.

Yeni cemiyete girmek isteyenler var... Bir diğer mektupta da karilerden biri yankesicilere bir damga vurmağı teklif ediyor.

İyi amma azizim, âlemin alnı posta pulu mu ki damgalayasınız.... Ayni zat, yeni teşekkül edecek: Yankesicilerle mücadele cemiyetine "duhuliye olarak alınacak olan (50) kuruşa ilişiyor, ve:

"Felek Bey! Yankesicilerle temas etmeyin!" sözü ile bizim de âlemden 50 şer kuruş çarpmak istediğimizi ima etmek istiyor. Bu buluş çok kıymetlidir.

Evveliki gün yani cuma günü akşam üstü saat altı buçukta Beyoğlunda Karlmanın karşısında duran ve Tünel tarafından gelen tramvayda birinin cüzdanını çaptılar, adamcağız farkına vardı ve yankesiciyi yakaladı fakat teslim edecek kimse ararken herif silkindi ve kaçtı. Arkasından koştular:

— Tut; diye bağırdılar, fakat kimse aldırış etmedi, herif Tepe Posta sokağından aşağı indi, gitti, eğer yakalanmış değilse şimdi bu satırları okur.

Dikkat ettim, kaçarken ilk hareketi başındaki açık renk kasketi çıkarıp saklamak oldu. Demek ki tutulmamak isteyince insan başının rengini saklıyor.

Sinekten yağ

Gazetelerde okudum, Almanlar sinekten yağ çıkarıyorlarmış ...

İki müşahede:

1 — Demek sinek avlamak Almanyada kârlı bir san'at olacak...

2 — Biz yağı inekten güç çıkarırken onlar sinekten çıkarıyorlar.

FELEK

Neşriyat Hayatı

İngilterede neşredilen mühim eserler

İngilterede yeni neşredilen kitaplardan bahsetmek isterken meşhur simaların, tarihte rol oynamış veya artık tarihî olmuş insanların hayatı hakkında da yazılan eserlere bir yer ayırmak lâzım geliyor.

İşte üçüncü Napeleon'un zevcesi imparatoriçe Eugenie hakkında yazılmış bir eser ki bahsetmemek kabil değil. Evvelâ şunu söylemeli ki bir zamanlar Fransada imparatorluk tacını giymiş olan bir adamın zevcesi olan bu kadın geçirdiği hayat itibarile olsun, talih ve kaderin kendisine indirdiği acı darbelerin altında kalmak itibarile bir ibret nümunesi kalmak suretile olsun pek mühim bir şahsiyettir.

Taç ta gitmiş, taht ta gitmişti. Ömrünün geri kalan seneleri Fransa haricinde geçirmeğe mecbur kalan sabık imparator öldükten sonra daha bir hayli yaşayan eski imparatoriçenin metin ruhlu, talihin verdiği ikbal geçip gittikten sonra müteveккil ve sade bir hayat sürmeğe katlanacak kadar filosof olduğuna şüphe yoktur. Aslen ispanyol olan imparatoriçe heyecanlı, hassas bir kadındı. Kendisinin siyaset âleminde mühim roller oynadığı da meçhul değildir.

İngiliz müellifi Mr. Robert Sencort tarafından "The Liefe of The Empress Eugenie" namile neşrettiği eser yalnız bu meşhur kadının ruhunu tahlil itibarile ciddî bir takım tetkikata iştirak etmekle kalmamış, ve saik toplamak noktasından da dikkati celbedecek bir kıymet arzetmektedir.

Sabık Fransız imparatoriçesinin hayatını yazan İngiliz müellifi evrak mahzenlerine girerken bulduğu vesikaları da karilerine göstermiştir. Bu vesaik arasında bir takım mektuplar da vardır. İmparatoriçe Eugenie'den bahsederken Fransızların "İspanyol„ diye bahsetmeleri meşhurdur. Bunda ne kadar şayanı dikkat bir mâna çıkması şundan ileri geliyordu ki Loui Napoleon ile birlikte Fransız tacu tahtına iştirak eden ve mühim roller oynayan bu kadının Fransız değil, bir ecnebi olduğunu her vesile ile anlatmak istemesidir. Haklı, haksız, imparatoriçe Eugenie kendisinden türlü türlü bahsedilen bir tarihî sima olmuştur. Büyük ihtilâlde kafası kesilen Kraliçe Marie Antoinette Avusturyalı değil miydi?.. Kraliçe için Fransız ihtilâlcileri Avusturyalı derlerdi. Bilâhare Eugenie için de "İspanyol„ denmesi eski kraliçenin kanlı hatırasını tazelemiş oluyordu. Eugenie'nin bir oğlu olmuş, fakat imparatorun giriştiği bir hareketi askeriye esnasında yaralanıp ölmüştü.Bunun üzerine oğlunu ve Fransız tahtının varisini kaybetmiş olan Eugenie şöyle demiş:

— Onu harbe gitmekten kim geri çevirebildi ki damarında baba tarafından Napoleon'un kanı, anası tarafından da... Don Kişot'un kanı cevelân ediyordu?.

Hayli zarif bir söz değil mi? Kendisi İspanyol olduğu için İspanyanın meşhur ve muhayyel kahramanını o kadar benimsemiş ki...

1870 harbi Fransanın mağlûbiyetile bitti. Bu mağlûbiyet Eugenie ve kocası için Fransa tahtından ve toprağından çıkmak demek oldu. Lâkin 914 harbi Fransanın galibiyetile neticelendi. Fransanın hezimetini gören imparatoriçenin ömrü vefa etmiş ve Fransanın galibiyetini de görmüştür. Bu zafer haberini alınca ne kadar sevindiğinden bahsederken eski imparatoriçe şöyle demiş.

— 1870 tenberi ilk sevincim!...„

Hikâye

Vakitsiz gelen bir misafir...

Akşam olmuş, saat epey ilerlemişti. Vakitsiz gelen bir ziyaretçi herhalde can sıkardeğilmi? Geldiği haber verilen adamı tanıyordu. Bu kırk kırkbeş yaşlarında, şişman bir tacirdi. Piyasada maruf bir tacirdi. Her halde böyle geç vakit gelmesi için kuvvetli bir sebep vardı. Lâkin ziyaretçi içeri girdiği zaman kendisinde hiç bir fevkalâdelik görülmeyordu. Ev sahibi misafirin yüzüne biraz dikkatle bakarak:

— Ne var..? Bana fevkalâde mühim bir şeyden mi bahsedeceksiniz.?

Der gibi bekliyordu. Fakat misafir bunun farkında olmadı. Alelâde bir ziyarette bulunmak için gelmiş gibi görünüyordu.. Vaziyeti o kadar tabiî idi ki daha ileri giderek havadan hiç ehemmiyeti olmayan şeylerden bahsetmeğe başladı. Fakat duvardaki saat durmayordu. Saat ilerledikçe ev sahibinin de sabrı tükeniyor, gözlerile saatı gösterir gibi misafire bakıyordu.Bu ne vakta kadar devam etti..? Saat on bir olmuştu. Nihayet şişman tacir kalktı, gitti. Ben ve tabiî olarak ev sahibi arkasından geniş bir nefes aldık:

Oh nihayet gidebildi. Fakat bu adam her halde deli değilsebile deliye benzer bir şey olacak ki beni gündüz her vakit görmesi mümkünken böyle gece vaktı beyhude yere gelip rahatsız etti..

Diye kendi kendine söylendi. Fakat devrisi akşam erkenden ortalık biribirine karışmış, kapıya polisler gelmiş, ev sahibinin ifadesini almak için kendini görmek istediklerini söyleyorlardı. Erkenden.. Polisler. Niçin geliyorlardı.? Yatağından kalkarak kendini bekleyen zabıta memurlarının karşısına gidince meselenin anladı. Yahut daha doğrusu zihni büsbütün karıştı Mesele şu idi:

Sokakta geçen bir kadın o civarda malûm olan bir kadını ölü olarak bulmuştu. Bıçakla yaralanarak öldürülmüş Vak'anın şahidi olarak kimse yoktu. Fakat dün gece saat dokuz ile on bir arası oradan şişman bir adam geçtiğini iki kişi görmüştü. Bu adamın nereye gittiğini de görmüşlerdi Şimdi polisler soruyorlardı:

— Buraya o saatlarda kimse geldi mi?

— Evet.. Geldi. Fakat böyle bir cinayetle bana gelen misafir arasında hiç bir münasebet göremem. Benim misafirim herkesçe malûm olanmuteber bir tacirdir.

Siz onu sonra istediğiniz kadar söyleyiniz. Biz katilin izi üzerindeyiz.!

Neye uğradığını bilemeyen ev sahibi olanca talâkatile dün geceki misafiri müdafaa etmeğe çalıştı. Fakat beyhude idi. Çünkü evinde o sabah tevkif edilen şişman tacir verdiği ifade de sokakta ölüsü bulunan genç kadını kendi öldürdüğünü itiraf etmişti..!

İfadeler, istintaklar, şahitler ve saireden sonra nihayet mahkeme kararını verdi. Genç kadının gebe olduğu anlaşılmıştı.Şişman tacir bu cinayeti kendisinin selâmeti namına yapıyordu. Kendisi evli bir adamdı. Böyle bir vaziyet neticesinde baba olmağı istemeyordu. Artık bütün şüpheler kuvvet bulmuştu. Tacir bilerek ve karar vererek bir cinayetin faili olduğundan dolayı mahkûm olmuş ve idam edilmişti.

Aradan bir kaç sene geçti. İhtiyar bir adamın ölmesi ve ölürken vaki olan itirafları herşeyi alt üst etti. Ve bu unutluğa başlayan cinayetin kanlı hatırasını tazelendirdi. İhtiyar demiştir ki:

Bir kaç sene evvel sokakta ölü olarak bulunan genç kadın benim kızımdı.. Onu öldüren benim. Fakat bu cinayetin bütün mesuliyetini üzerine alanbaşkası oldu. Kızımı seven adam idam edildi.. Ben kızıma gayri meşru bir çocuk sahibi olmasınataammül edemeyordum. Ben alçak bir adamım.Bunu şimdiye kadar itiraf etmek cesaretini kendinde bulamayan alçak bir adam.

İRTİHAL

Necip Şukayr Beyin kerimesi olup geçenlerde güzellik kraliçesi müsabakasına girenlerden Selma Hanım müptelâ olduğu mühlik bir hastalıktan kurtulamayarak pek genç yaşında ve pek hazin bir ölümle irtihal etmiştir. Cenazesi bugün saat on da Fransız hastanesinden kaldırılarak metfeni ebedisine tevdi olunacaktır.

Allah rahmet etsin.

Mektepliler müsabakası

Yeni intihabat

94 üncü haftanın birinciliğini Galatasaraydan 1189 Sermet Bey kazanmıştır. Yazısı şudur:

"Bu haftaya (mühim haberler haftası) demek hiç te hatalı bir teşbih olmaz. Fakat bunlar içinde en mühimmini - hiç şüphe yok ki- yeni intihabat kararı teşkil etmektedir.

Büyük kurtarıcı üç ayı aşan uzun bir tetkik seyahatinden sonra hükûmet merkezine avdet etmişlerdir. Alınacak tedbirler katiyetle bilinmemekle beraber, bu seyahatin her vatandaşta hâsıl ettiği haleti ruhiye, memleket bünyesi için azamî faidenin temin edileceği merkezinde idi. Filhakika Ankaradan gelen haberler ümitlerimizi ziyadesile takviye ediyor. Şimdiki vaziyeti şöyle hülâsa edebiliriz:

Cümhuriyet Halk Fırkası, inkılâp fırkası, Gazi fırkası, memleketin hakikî efendisi olan köylünün, halkın fırkasıdır. Onun istinat noktası halk ve haktır. Son zamanlarda fırkanın kutsî prensipleri aleyhine bir hava yaratılmıştır. Bu ciheti Gazi Hz. lerinin fırka grupuna vâki tekliflerinde büyük bir vuzuh içinde aydınlanmış görüyoruz.

Tecdidi intihabat kararının sebepleri bilhassa iki noktada temerküz ediyor:

1 — İnkılâp fırkasının milletin ve memleket için en hayırlı ve isabetli programın kendi programı olduğuna ve millettin kendisile beraber bulunduğuna kanaati vardır. Bu kanaatin filen tezahürü.

2 — Fırka önümüzdeki yıllar içinde bazı mühim tedbirler alacaktır. Bunlarda milletin iştirak ve mutabakati derecesini anlamak.

Teklif fırka ve Mecliste ittifakla kabul olunmuştur. Bu suretle Meclis 339 da olduğu gibi kendi kendini geshetmiştir. Yeni intihabat hemen başlayacaktır. Cümhuriyet Halk Fırkası bu kararile, millete ve onun temayüllerine hürmetkâr olduğunu göstermiş ve ona yeniden karar ve reyini bildirmek imkânını vermiş oluyor. Gazi Fırkasının bundan sonra memlekette daha büyük işler başaracağına şüphe edilmez. İlk hamlede meb'us tahsisatı kısılmıştır.

Muhakkak ki, dahilî ve haricî hayatımızda mühim tesirler icra edecek olan bu hareketile Halk Fırkası memleket için en faideli adımını atmış bulunuyor. Koca Türk inkılâbını vücude getiren büyük başların birleştiği Halk Fırkasının bu kıymetli adımını inkılâmızın bir dönüm noktası addetmekle mübalâğa etmiş olmayız.„

EMİL JANNİNGS
GARY COOPER ve ESTHER RALSTON ile beaber temsil ettiği
YALAN
son şaheserin gösterdiği deha ve mehareti san'atkârane hiç bir filminde gösterememiştir.
Çarşamba akşamından itibaren
Melek Sinemasında

GLORYA'da
Emsalsiz bir haftalık muvaffakiyetten sonra
ÖLDÜREN ADAM
Filmi bir kaç gün daha devam edecektir.

"MONTE CARLO"
JEANETTE MAC - DONALD
Rejisörü: Ernest Lubitch

SİBERYA
filmini 9500 kişi seyretmiştir.
ASRÎ SİNEMA
Müdüriyeti yer bulamayıp geri dönmek mecburiyetinde kalanlara beyanı mazeret eyler.
Haşiye: Bu film yalnız perşembe günü son matinesine kadar irae edilecektir.
Bu gün saat 16 1-2 matinesinde varyete: MAHİR MAYMUNLAR Büyük eğlence ile ASSO ve JANA meşhur halk çingeneleri.

DİKKAT!!!
" Müttehem.. Kalkınız „ filminden daha kuvvetli olan
MÜDDEİ UMUMİ HALLERS
% 100 Fransızca sözlü ve ROBERT VIENNE tarafından vücuda getirilen (P. LINDAN) nın piyesinden muktebes film.
Mümessilleri:
JEAN MAX, CLODETTE DARFENİL ve HENRY KRAUS

GRETA GARBO
fevkalâde sevimliliği ve
NİLS ASTER
lüks ve güzelliği lie
bu hafta
ETUAL Sinemasında
SEVMEK HAKKI
Filminde herkesin alkış ve takdirini kazanıyorlar.
İlâveten: FOX MOVIETONE NEWS hali hazır dünya havadisleri.

SAMAREJİ YUNAN OPERET TURNESİ
FRANSIZ TİYATROSUNDA
Bu gün birinci matine saat 14,30te
O İPNOVATIS
ikinci matine saat 18 de
I AFTU MEGALİOTİS OEROS
Akşam saat 21,30 te birinci defa olarak
O ARLEKİNOS
Yarınki pazartesi akşamı son defa olarak KONDOS MAKRİS ve ŞÜREKÂSI

Güzel san'atler birliği müsameresi

Güzel San'atler Birliği Müdürlüğünden:

Güzel San'atler Birliğinin beşinci yıldönümü münasebetile 9 Mart 931 Pazartesi günü akşamı Alayköşkünde tertip edilen "G. S. B. şenliği" ne bütün Şubeler âzası tabiî davetlidir. Kendilerine ayrıca davetiye gönderilemiyeceğinden bu ilânı davet telâkki ederek refikalarile teşrifleri rica olunur. "Elbise serbesttir."

Üsküdar Altıncı icra dairesinden:

Bir borçtan dolayı mahcuz ve paraya çevrilmesi mukarrer bir adet 503 madeli Fiyat markalı 1652 numaralı Binek otomobilinin 12-3-931 tarihine müsadif perşembe günü saat 9 dan itibaren Üsküdar Ayazma mahallesi Bostan sokağında 41 numaralı Nazmi beyin garajında Açık artırma suretiyle satılacağından talip olanların mahallinde hazır bulundurulacak memura müracaatları ilân olunur.

Kömürciyan Beyin asarından

Amelî ve tatbikî kambiyo	50
Ticarî malûmat ve Bankacılık	150
İktisat ilmi	125
Amelî hesabı ticarî	120
Amelî usulü defteri 4 kısım	150
Amerikan usulü: Yevm. D. Kebir	75
Yeni muhasebe usulü	175

Harik, hayat, kaza ve otomobil sigortalarınızı Galatada Ünyon hanında kâin ÜNYON SİGORTASINA Yaptırınız.
Türkiyede bilâ fasıla icrayı muamele etmekte olan
ÜNYON
kumpanyasına bir kere uğramadan sigorta yaptırmayınız.
Telefon: Beyoğlu - 2002

Bir film! Hemde ne film! MARSEYYEZ JOHEN BOLES LAURA LA PLANTE

Milliyetin edebî romanı: 132

Beş hasta var!

Etem İZZET

Deye ad koyduğum hayat felsefem nihayet beni bu derkeye düşürecek kadar gafil ve bedbaht bir felsefe değildi. O yüksekti, temizdi, bedbinlerin koruyucusu ve kurtarıcısı bir aşktı. İnsanlar, hayat, tesadüf onu fena yaptı.

Ve.. Bu insanların başında Rıdvan, en başında Abuk Paşa Cafer Hazretleri geliyor!.

Rıdvanı bulmak için çok düşündüm, bir türlü karar veremiyordum. Bir fikir:

— Haydi kalk şimdi git bul! Diyordu. Öbürü:

— Sabahleyin gidersin...

Diye zihnimi oyalıyordu. Şimdi nasıl gidebilirdim, sabahleyin nasıl gidecektim?. Hem, sabahı nasıl bulabilirdim?. Nerede, ne yaparak?. Emirgâna gitmek. Bunun imkânı yoktu. Vapur işlemiyordu. Otomobil, araba için ceplerimden on para bile çıkmazdı. Yürüyemezdim. Karnım açtı. Sabahleyin içtiğim çayla duruyordum.Açlıktan gözlerim karartıyordu. Hem bu anda midem öyle bulanıyordu ki... Sokakta da geceliyemezdim. Hiç bir şey olmasa polis:

— Serseri. .

Diye yakama yapışır, beni karakol karakol süründürdü. Bir başka erkekle de gidemezdim. Şimdiki Belkiys, asıl hüviyetine dönen Belkiys, insanlığına inanan Belkiys, ressam Tırnovalı Halimin çamurdan çıkarıp ana kucağına verdiğiBelkiys bir erkeğin koynuna girmeyi değil, bir erkekle tek adım atmayı bile düşünemezdi!.

Hem, o bir frengili olduktan sonra... İmkân mı vadı ki, bile bile bir zavallı şehvet düşkününün kanına girsin ve o zavallıya bütün ömrünü üzüntülü, kahırlı bir mezar yapsın!. İnsanların ölmeden gömülmeleri kadar hazin, onun kadar feci ve ıstıraplı akıbet yoktur ve... İşte ben onlardan birisiyim.

Bunun içindir ki,

— Hemen gitmeliyim. Onu evinde bulmalıyım..

Dedim, yerimden kalktım. Hem, başlanmış bir işi bitirmek için o kadar kuvvetli, o kadar çılgın ve delirten bir arzu duyuyordum ki...

Gene hızlandım, gene delirdim, gene bir kar fırtınası, bir poyraz kasırgası gibi sokakları ayaklarımda kısalta kısalta yürüdüm.

Ben farkında değilmişim. Meğer, Ayaspaşada geceyi geçirmişim bile. Karaköye indiğim zaman hava iyice ağarmıştı. sokaklarda gelip geçenler, arabalar, işçi kafileleri çoğalmıştı.

— Hedef: Rıdvan Beyin konağı...

Deyip yürümüşüm. Karaköye geldiğimi bile:

— Hişt hanımm!..

Deye haykıran ve:

— Yoldan çekil!.

Deyen bir arabacının kaba haykırışı bana öğretti. Fakat, gene rüyada gibi idim. Halimde beyinsiz bir insanın yürüyüşü vardı. Yorulmadan hareketde olan yalnız ayaklarımdı. Köprüyü geçerken de bir defa daha kendime geldim. Tahsildar:

— Hanım para...

Dedi. Ve yolumu kesti. Bende olmayan bir şey isteniyordu. Tekrar:

— Hanım kuruş!..

Deyip elini göğsüme dayayınca birdenbire kendine gelen ve ayılan sarhoşlar gibi toplandım.

— Yok..

Dedim! Durdum,

—Olmasa ne olur! Bir kuruşla belediye zengin olacak değil ya?..

Der gibi gözlerinin içine baktım. İnsaflı adammış. Sabah keyfi ile:

— Haydi geç...

Dedi. Yürüdüm. Hayret içinde yürüyordum:

— İnsanların boğazına sarılan ve kuruşu almadan öbür tarafa geçirmeyen bu adamlar nasıl bana: Geç... Deyebildiler?..

Sonra, kızdım:

— Tahsildarın bu merhameti duyması için ne kadar acıkacak hale gelmiş olmalıyım?.

Ve.. O zaman düşündüm:

— Demek ki artık ben yüzüne bakılınca kitap sahifesi gibi çarçabuk ve satır satır okunabilen bir haldeyim!

Hayatı yalnız çekişe çekişe:

— Kuruş!...

Demekle geçen ve bunun için her karşısına çıkanla boğaz boğaza gelmeye alışan bir adamın acıyışı ile karşılaşmaya bir türlü tahammül edemeyordum.

— Ben bu Belkiys olmamalı idim!.

Deyordum. Ömrümün hiç bir safhasında herhangi bir şey bana bu derece ağır gelmemişti. Hele, gene köprünün üzerinde,

— Taze simit!..

Deyen satıcının sesi kulağıma gelince kendimi bütün bütün düşmüş hissettim. Midem bomboştu. Başım dönüyordu. Açlık içimi eziyor, kara bir pençe gibi tırmıklarını karnımın boşluğunda gezdiriyordu! Bir simit alabilseydim, ne midemde boşluk, ne başımda dönme, ne karnımda açlığın dedikleyişi, hiç bir şey kalmayacaktı!.

O adam sırtına yüklendiği sepeti ile:

— Taze simit!..

Deyip geçerken bir simit alamamak, bir yüz para bulamamak, bir meteliğe bile sahip olamamak ne feci, ne ağır şeydi! Bir saniye ayaklarım gayri ihtiyarî köprü parmaklıklarına teveccüh etti. Gittim, demirlere dayandım,

— Şuradan kendimi denize fırlatıvereyim...

Dedim. Kararımı vermiş gibi idim. Hattâ, ayağımı kaldırdım bile. Fakat, bir sual gene kafamın içinde bir balyozun ağır inişi gibi zonkladı:

— Seni öldürenler yaşayacaklar. Ne yapıyorsun?..

Ve.. O zaman ayağım tekrar yerine çekildi, tekrar gözlerimin önünden paşa, Nedim Bey, Nazmi, Rıdvan, Hayati, Nüsret, Rifat Şükrüden başlayarak

(Bitmedi)

HALK ve ESNAF

Sabah sâlebi!

Havalar, bir kararda gitmeyor. Şiddetli ayaz yaptığı bir gecenin sabahı, harareti birdenbire yükselmiş buluyoruz. Gene yağmurlu bir günün akşamında hava birden bire açıyor. Harareti, gaâh zait (10) a yükseliyor, gâh nakıs (1) e düşüyor.

Maamafih, sabahları hemen daima ayaz yapmaktadır. Bunun için şehir, henüz kara kış manzaralarından kurtulamadı. Sabahları havaların soğuk olmasından istifade edenler, sâlepçilerdir.

Erkenden işleri başına gitmek mecburiyetinde olanlar için bir bardak sâlep içmek âdeta bir ihtiyaç haline giriyor. Bilhassa, amele sınıfı arasında sâlebe rağbet fazladır. Resmimiz, seyyar bir sâlepçinin etrafına toplananları bir arada sâlep içerken gösteriyor.

İstanbul kaldırımlarında!...

— Gözünü sevdiğim İstanbul.. Taşı toprağı altındır!... Vaktile Anadolu köylüsü arasında bu söz, bir mesel hükmünde idi. İstanbulun taşından, toprağından sahiden altın fışkırıyor sanarak buraya can atanlar, tabiî sukutu hayale uğramakta gecikmezlerdi. Artık, Anadolu halkı, o eski zihniyeti taşımayor. Çalışan adam için memleketinde de para kazanmak mümkün olduğunu takdir eden ler, gittikçe çoğalıyor. Maamafih, kenarda köşede gene bazı safdiller eksik değil.

İşte, şu resimde gördükleriniz kıyafetlerinden ve hallerinden belli ki memleketlerinden henüz çıkmış insanlardır.

Köprünün yaya kaldırımına çömelmiş, arpacı kumrusu gibi düşünüyorlar. İhtimal ki memlekette kurdukları hülyaların nasıl birer birer boşa çıktığından biribirlerine bahsediyorlar.

İstanbulun taşı toprağı altın olduğuna inanıp keselerindeki üç beş kuruşu da bu insafsız şehrin kaldırımlarında yiyip bitirdikten sonra ağızlarını poyraza açan zavallılara acımamak elden gelmez.

Yogurtlar muayene edilmeyor!

Bir aydanberi, İstanbulda bir yoğurt bolluğu var. Bu yoğurtlar, bahar mevsiminde koyun sütünden yapılan ve Silivri yoğurdu namı altında satılan yoğurtlara hiç benzemeyor. Yenildiği zaman ağızda tuhaf bir acılık bırakan donuk kaymaklı, kesilmiş süt renginde bir takım mahlût yoğurtlardır.

Belediye acaba bunları memurlarına muayene ettiriyor mu? Hastalara gıda olarak tavsiye edilenlerin başında bulunan yoğurtlara biraz daha dikkat etmek gerektir.

BOĞAZ İÇİN
NEFES BORULARI İÇİN
CİĞERLER İÇİN
VALDA
Pastilleri Mükemmeldir
Bütün eczane ve ecza depolarında satılır.
VALDA
İsmini taşıyan kutular derununde talep edinis

28-1-931 tarihinde kapalı zarf usulile müzayedeye konan Gedizin Karapınar ormanına zuhur eden talibin teklif ettiği bedel iktisat vekâletince hattı lâyık görülmediğinden 15-3-931 pazar günü saat 15 de ihalesi icra edilmek üzre yeniden kapalı zarf usulile müzayedeye vazedilmiştir. Taliplerin şeraiti sabıka vechile teklif mektuplarile yevmi mezkûrda Kütahya orman müdiriyetinde müteşekkil komisyon riyasetine müracaat eylemeleri ilân olunur.

Yemiş yağ iskelesi ne halde?

Şehrin en işlek iskelelerinden biri olan bu iskeleden iki adam yanyana geçemez..

Şu gördüğünüz yer, Yemişin yağ iskelesi önüdür. Gerek Ak deniz ve Kara denizden, gerek trenle Anadolu içlerinden arpa ya, soğana, yumurtaya kadar İstanbula giren bütün yiyecek eşyası, bu iskeleye çıkar. Hergün ağzına kadar dolu bir çok mav nanın küçük şirket vapurlarının yük alıp yük verdikleri bu iskele, şehrin en işlek, en ticaretgâh iskelelerinden biridir. O kadar ki, hiç bir iskelede bu kadar hamal kalabalığı görülmez. Beş hamal bölüğü, üç yüze yakın efradile bu iskelede çalışır. Malı alan çıkaran bu hamallar, daracık iskelede sık sık biribirlerine çarparlar. Bu yüzden aralarında kavga, dırıltı eksik olmaz. İskelenin yegâne geçilecek yeri olan daracık geçidi deniz suları istilâ ettiğinden yağmurlu havalarda müşkülât bir kat daha artar. Tüccarın malları, ıslanıp çamurlar içinde yuvarlanması, yumurta sandıkların düşüp kırılması, hamalların ayağı kayıp düşmeleri, günün adî vukuatı arasındadır.

Bu kırılan sandıkları, çamurlara bulanan eşyayı sahipleri, hamallara ödetmektedir. Yüzlerce hamalın, bir insanın güçlükle geçebileceği yerden, sırtlarında ağır yüklerle biribirlerine dokunmadan geçebilmeleri imkânsız olduğu için alın terile hayatlarını kazanan bu fakir adamlar, bir çok ziyanlara uğrayorlar. Bütün bu müşkülâtın önüne geçmek için, buranın yaya kaldırımını bir parça genişletmek kâfi gelecektir. Belediye, ufak bir masrafla şikâyetlerin önünü alabilir.

Diğer taraftan bu iskele, meyve halinin hemen önündedir. Bir çok meyveler, açıkta çamur lara bulanarak ziyan olup gidiyor. Belediyenin bu haklı şikâyet üzerine harekete geleceğini ümit ederiz.

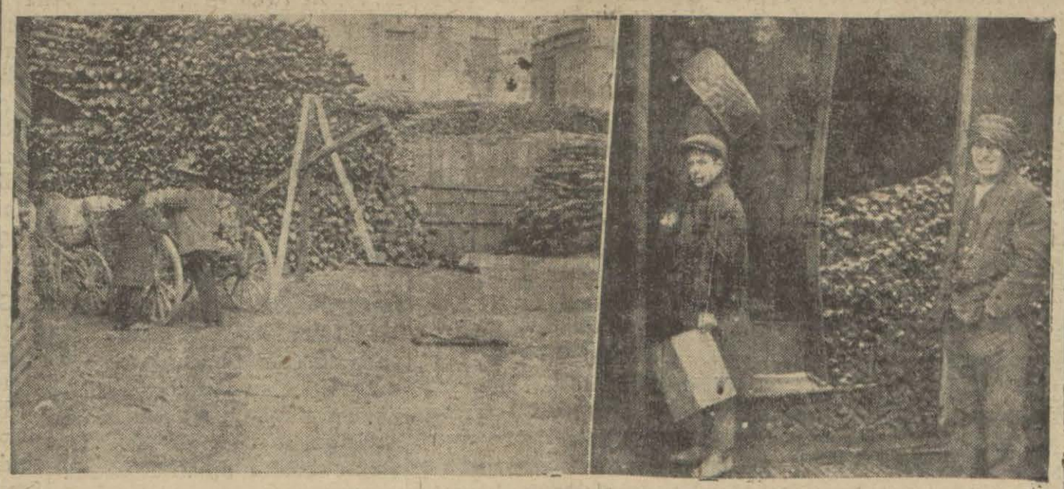

Mart kapıdan baktıracak mı?

Mart, meşhur meselin dediği gibi bize bu sene de kapıdan baktırıp kazma kürek yaktıracak olursa halimiz haraptır. Kömürcüler, müşteriden uzun kış mevsiminde göremedikleri iltifatı, son bir hafta zarfında fazlasile gördüler. Kömür ve odun depoları, kışlık mahrukatını sür'atle tüketen bir çok evlere odun ve kömür tedarik etmekle meşgul... Maamafih, itiraf etmeli ki, odun ve kömür fiatlerinde esaslı bir yükseliş yoktur. İyi meşe ve gürgen odununun çekisi 360 — 390 kuruş arasındadır. Kömürün okkası 6 — 6,5 tan yukarı değildir. Yalnız bazı mahalle aralarında, peraken de olarak satılan kömürler çok kırıklı, odunlar çok ıslak olduğu gibi fiatleri de yüksektir.

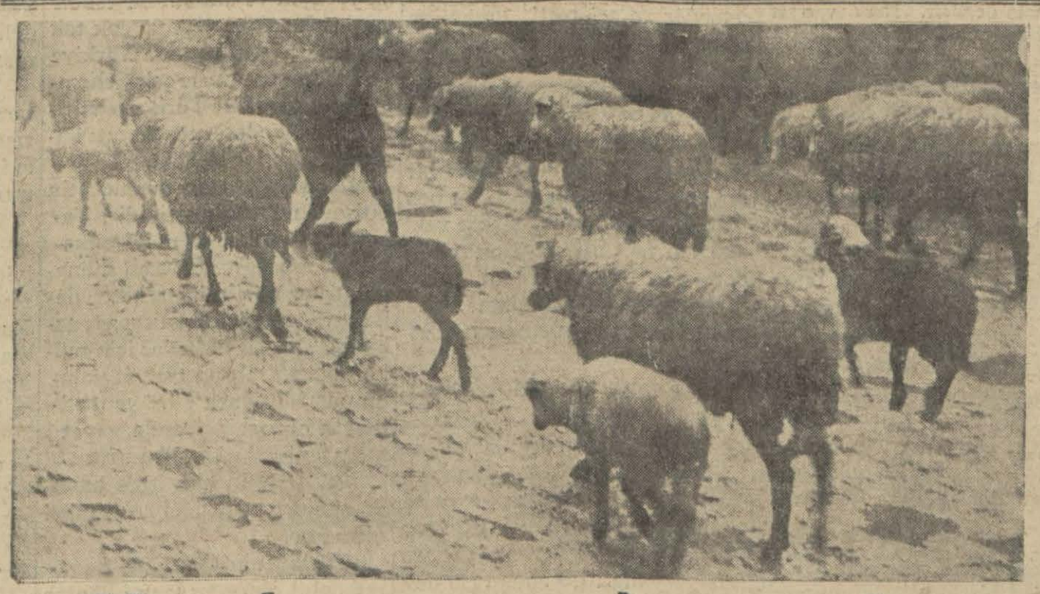

Kuzular epeyce boy attılar

Kuzular, pek fazla boy atmıştır. Kasaplarda on beş okka lık kuzular satılıyor. Bu sene, hayvan yetiştiren mıntakalarda havaların mutedil geçmesi yüzünden koyunlar erken kuzuladı ve süratle büyüdüler. Son günlerde sokaklarda kuzularile birlikte meleyerek geçen kasap lık koyunlara sık sık tesadüf edilmektedir. Resmimiz, bu sürülerden birini gösterivor.

Işin keyfi orada..

Bu sene zorlu kış olmadığı ve hele kar yağmadığı için avcıların keyfi kaçtı. Yeşilköy sırtlarında Çekmece gölü kenarında, Belgrat ormanlarında yaban ördeği, bekaçe, süğlün ve yaban domuzu avcılığı yapmağa alışanlar, bu sene elleri böğürlerinde kaldılar. Kara avcılığından mahrum kalanlar için bir teselli varsa o da deniz avcılığıdır.

Resimde gördükleriniz, köprünün Kadıköy vapur iskelesi dubası üzerinde balık avlayorlar. Amma, diyeceksiniz ki, duba üstünde, bir insan akşama kadar beklese ne kadar balık avlayabilir?

Belki iki üç balık.. Belki de hiç...

O halde bu uğraşma, bu didinme, niçin? Bu suali, avcılık merakına tutulanlardan herhangisine sorsanız alacağınız cevap şudur:

— İşin keyfi orada ya...

Al gözüm seyreyle cihanı!..

— Al gözüm seyreyle cihanı!... Romayı, Parisi, Londrayı, Caponyayı, Çinimaçini gösteriyor... Al gözüm, Fransanın payitahtı Romanya şehri... Kocaman caddeler..... Caddelerde kum tanesi gibi insan...

Sinemaya gidip te karanlıkta canınız sıkılmasın!.. Aklınız varsa buraya gelin!..

Son günlerde şehrin kenar mahallelerinde bir takım sokak sinemacıları peyda oldu. Ceplerinde sinemaya verecek 25, 30 kuruş parası bulunmayan çocuklar, bu mini mini kutunun etrafına toplanarak sıra bekliyorlar.

Sokak köpekleri

Sokak köpekleri bugünlerde gene pek çoğaldı. Nereye gitseniz, hep bunlardan şikâyet ediliyor. Bilhassa geceleri, karanlık ve dar sokaklardan geçmek bunların şerrinden âdeta imkânsızdır.

Belediye, bu sokak köpeklerini bir aralık ortadan kaldırmağa kat'î surette karar vermiş gibi görünüyordu. Sonraları, bu iş yüzüstü bırakıldı.

Şehirde kuduz vak'alarının çoğaldığı bugünlerde sokaklarda köpekten geçilmeyor. Bunların içinde kuduz olanlar, bulunabilir. Belediye, mutlaka umumî bir köpek temizliği yapmalıdır.

Böyle şaka olur mu?

Sokaklarda, bazı külhanilerin biribirlerine söz atarak, kaba kaba şakalaştıkları görülüyor. Bu şakalar arasında öyleleri vardır ki, terbiyeli bir adam, işitmemek için kulaklarını tıkamak mecburiyetinde kalır.

Bu terbiyesizce şakaları yapanların ekserisi hamallardır. Bilhassa Ankara caddesinde, sık sık tesadüf edilen bu itişip kakışmalar, gelip geçenlerin, rahatsızlığını mucip olmakla kalmadığı, tesadüfen o civardan geçen ecnebi seyyahlarının nazarı dikkatini celbedebileceği düşünülmelidir.

Zabıta, umumî istirahatı selbeden bu hallere meydan vermemeli ve itişip kakışan kimseleleri şiddetli ihtaratta bulunmalıdır.

Acaba böyle mi?

Bir kariimiz yazıyor:

Bazı fırınlar, ekmeği narhtan yirmi para fazlasile satıyorlar. Belediye de buna bir şey demeyor. Vakıâ, bu fırın sahipleri, pişirdikleri ekmeğin tartısı fazla olduğunu söylüyorlarsa da acaba böyle mi dir?..

POLİS

İstrancada cinayet

Bir arabacı yoldan çevrilerek ip ile ihnak edildi

İstranca nahiyesinde feci bir inayet olduğu dün akşam bilirilmiştir. Vakit geç olduğunan ancak şu kadar malûmat anabilmiştir:

Maktul bir arabacıdır ve yo ı çevirilerek feci bir şekilde oynuna ip geçirilerek boğulıuştur. Katilleri yakalamak üz e jandarma müfrezesi gönderilmiştir ve katillerden bazısının akalandığı şayi idi.

Bundan başka maktulün geenlerde Kakırköyünde başı bal ı ile kesilerek Kemerburgaz araflarında bir tuğla ocağına ırakılan bahçıvan Şevketin kar eşi olduğu da ve cinayette ve ahsî kinden mütevellit bir ast eseri olduğu söylenıekte ise de bu cihet için de esmî bir malûmat almamamış ır.

Serhoşluğun sonu!

Ferit Ef. serhoşlukla sustalı çakısını göğsüne saplayıvermiş

Şarhoşluk yüzünden kendi kendini cerheden Ferit Ef.

Beyazıtta eski karakol sokamda yeni Safa otelinde oturan stanbul lisesi talebelerinden erit efendi evvelki gece serhoş kla sol memesi üzerine sustalı kısını saplamıştır.

İstanbul lisesinin son sınıf tabesinden olan 329 dogumlu Antalyalı İbrahim oğlu Fet efendi bu otele şubatın 14 nde gelmiş ve otelin sair müşrileri olan mektep talebeleri e arkadaş olmuştur.

Bu talebelerden 7 arkadaş vvelki gece hukuk talebesinden lalis efendinin odasında bir ğlenti tertip etmişler bu eğlenye Ferit efendiyi de çağırmışrdır.

Ferit efendi fazla içmiş olak ki bir aralık serhoşlukla bir ara atmış ve elinde portakal oymakta olduğu sustalı çakıyı öğsüne saplamıştır. Çakı kesin olduğu için Ferit efendinin ol memesi altında derin bir ya ı açmıştır. Ferit efendi hastaeye kaldırılmıştır. İfadesinde tihara teşebbüs etmeyip serbşlukla kendisini yaraladığını ylemiştir.

Ferit efendi iki gün evvel tel rafla babasından para istediği in parasızlıktan intihara teşeb üs ettiği zannedilmiştir.

Tramvayda bir hâdise

Dün akşam Sirkeci - Yedikule hattında işleyen arabaların irinde garip ve gülünç bir hâise olmuştur:

Araba, birinci mevki. İşinden önen bir sürü insanla da hınca ınç dolu. Önden üçüncü sıraa, çok şişman bir adam, kanaede kalan iki karış kısımda da, emen şöylece ilişivermiş sıska ir adam oturuyor... Zavallı aamın,koltuğa patavatsızca yas ınan şişmana içerlediği, asabî sabî başını sallamasından anlaılıyor, fakat şişman adam hiç ıpırdamayor...

Sıska adam bir iki öksürdü... 'utkundu. Sonra bir az ileride ilet kesen kondöktöre seslenı:

— Hişt... Baksana bir az oğım....

— Buyurum...

Zayıf, şişmanı göstererek:

— Bu B. in bileti iki kişilik nidir?

Biletci şaşkın şaşkın sordu:

— Şey.... Anlamadım beyim..

Ve konuştular:

— Yavrum, bu beye iki bilet mi kestiniz?

— Hayır.... Ne münasebet!...

Bu sefer, şişman zat oturduğu yerde şöyle bir kıpırdanarak söze karıştı:

— Efendi, anlamayorum, ne demek isteyorsunuz?

— Gayet basit... Demek istediğim şu: Kanapeye, iki bilet almış bir insan gibi müsterihane yaslanmışsınız...

Şişman, zat kızmadı... Hattâ garibi şu ki,katıla katıla gülmeğe de başlamıştı....

Nihayet bir az sinirleri yatışınca biletciye emir verdi:

— Kes Yedikuleye bir bilet daha oğlum...

Zavallı sıska adam bu vaziyet karşısında ne yapacağını şaşırdı ve etraftan kopan fıkırtılara tahammül edemeyerek tramvaydan indi.

Kavgalar - Cerhler

1 — Uzun Çarşıda Refetin kahvesinde oturmakta olan kaçakçı Mahmut ile hamal Petürkeli Mehmet arasında alacak meselesinden kavga çıkmış, Mehmet, Mahmudu muhtelif yerlerinden ağır surette yaralamıştır. Mahmut Cerrahpaşa hastahanesine kaldırılmıştır. Mehmet kaçmış bilâhare yakalanmıştır.

2 — Sirkeci gazinolarından birinde çalışan hanende Kemal efendi evvelki gün ailesile beraber tramvayla giderken Nazmi efendi isminde birisile kıskançlık meselesinden kavgaya tutuşmuştur. Polis Nazmi ve Kemal efendiler hakkında takibat yapmaktadır.

3 — Arap eŞfik namında birisi dün Beyazıt meyhanelerinden birinde garson Muzafferle kavga etmiş, derdesti için polisler yetiştiği esnada da meyhanenin camlarını kırarak İzzet efendi isminde bir müşteriyi başından yaralamıştır. Şefik ve arkadaşı Cemil yakalanmışlardır.

Hırsızlık-Yankesicilik

1 — Turkuaz lokantası garsonlarından Aramaki dün gece paltosunu çaldırmıştır..

2 — Çeşme meydanında oturan gemici Hamza misafir olduğu Abrahamın otelinde 93 lirasını çaldırmıştır.

3 — Şehit Muhtarbey caddesinde oturan şoför Kenan efendi otomobilindeki paspası çaldırmıştır.

4 — Harbiye caddesinde 32 numaralı Hürriyet apartımanın da Celâl Beyin dairesine hırsız girmiştir.

5 — Karaköy san'atkârlarından Mustafa Fındıklıda oturan Naci Beyin ceplerini karıştırırken yakalanmıştır.

6 — Romanya otelinde oturan Mıgırdıç Beyoğlundan geçerken 30 lirasını çaldırmıştır.

Kumar oynayanlar

Küçük pazarda Arapçeşme sokağında Sadıkın kahvesinde kumar oynatıldığı tesbit edilmiş, kumarbazlar cürmü meşhut halinde yakalanmıştır.

Otomobil çarpmış

Arap camiinde oturan Cahit efendi dün bisikletle Unkapanı köprüsünden geçerken 1944 numaralı otomobille çarpışmış, hafif surette yaralanmıştı.

Yangın başlangıcı

Beyoğlunda Tepebaşında 24 numaralı apartımanın dördüncü katından yangın çıkmış, söndürülmüştür. .

2 günlük çocuk cesedi

Beyzıtta Boğlağan kemerindeki boş arsalardan birisinde ölü olarak iki günlük bir erkek çocuğu bulunmuştur.

Silâh atarken

Kasımpaşada oturan Hüseyin küskütük serhoş olduğu halde sokakta silâh atarken yakalanmıştır

Birinci sahifeden geçen yazılar

İntihap cedvelleri tevzi edildi

(Başı birinci sahifede)

durduktan sonra perşembe günü akşamı heyeti teftişiyeye iade edeceklerdir. O güne kadar rey vermek hakkının kaç yaşından başlayacağı da tesbit edilmiş olacağı cihetle heyeti teftişiye cetveller üzerindeki her türlü tetkikatını bir iki gün içinde ikmal ederek bunları talik edilmek üzre mahallelere ia de edecek ve cetveller on beş gün müddetle asılı kaldıktan sonra indirilecektir. Bunu müteakip te sekiz gün itiraz müddeti verilecektir. İtiraz müddetinden sonra da derhal müntehibisani intihabına başlanacaktır. Bu itibarla nisanın ilk haftasında müntahibi sani için reyler verilmeğe başlanmış bulunacaktır.

Bundan evvelki intihapta İstanbuldan 1600 müntehibi sani ve 16 meb'us çıkarılmıştır. Vaziyet, tahriri nüfusun arkası alınıncaya kadar kat'î olarak malûm olmamakla beraber gerek müntehibi sani ve gerek meb'us adedinde tebeddül vukua geleceği ümit edilmemektedir.

Diger taraftan Halk fırkası vilâyet idare heyeti de faaliyete geçerek iptidaî hazırlıklara başlamıştır. Fırka namına gösterilecek müntehibi sani namzetleri hakkında tetkikat icra edilmekle beraber henüz tebellür etmiş bir vaziyet yoktur. Maamafih gösterilecek namzetlerin kısmı azamını gene fırkanın eski namzetleri teşkil edeceği tahmin olunmaktadır.

Halk fırkası İstanbul teşkilât heyeti reisi Ali Bey de mesainin ortalarına doğru şehrimize gelerek intihap mesaili ve namzetler işile yakından alâkadar olacaktır.

Fırka vilâyet idare heyeti dün akşam üzeri de içtima ederek bu mevzu ile meşğul olmuştur.

İntihabın ilk safhasına ait olan mesaiyi ikmal eden heyeti teftişiye içtimalarma her gün devam ederek hazırlıklarını bir an evvel ikmal edecektir.

Fırka şubelerinde faaliyet

Halk fırkası kaza merkezleri de dün gece kendi mıntakalarındaki muhtarları davet ederek cetvellerin bir sureti salimede ve sür'atle doldurulmasını temin edecek tedbirler alınmıştır.

Yeni intihap emri

B. M. Meclisinin tecdidi intihap kararı Başvekâletten bervechi ati vilâyete bildirilmiştir.

Yeniden meb'us intihabı yapılmasma dair karar No: 619 umumî heyetin otuz ikinci inikadının 1 inci celsesinde teşkilâtı esasîye kanununun 25 inci maddesine tevfikan yeniden meb'us intihabı yapılmasına karar verilmiştir.

Vilâyet bu hususta derhal mülhakata da emir vermiş, mülhakatta da intihap faaliyetine geçilmiştir. Mülhakatta belediye meclisleri heyeti teftişiye makamına kaim olacaklardır.

Memurların namzetlikleri

İntihap kanununa göre mual limler müstesna olmak üzere merkezden mansup bilûmum memurlarla müftüler, hâkimler, müddei umumîler belediye reisleri müntehibi sani intihabatına mübaşeretten iki ay evvel istifa etmiş olmadıkça mahalli memuriyetlerinin dahil bulunduğu intihap dairesinden meb'us intihap olunamayacaklardır.

Kolordu, fırka kumandanları ile bilûmum ahzıasker, kalem ve şube reisleri jandarma alay, tabur, bölük kumandanları dahi memuriyet mercilerinin dahil bulunduğu intihap dairesinden meb'us intihap edilmezler. Aksi takdirde intihap vaki ve muteber olamaz.

Meclise intihap edilecek askerî mensupları hakkındaki kanuna nazaran berrî, bahrî ve jandarma muhtelif askerî sınıflara mensup erkân, ümera, zabitan ve bilûmum askerî mensuplardan istifa hakkını haiz olmayanlarla istifa ve tekaüt hakkını haiz olmayanlarla istifa ve tekût hakkını haiz olup umumî intihabın ilânından itibaren nihayet 10 gün zarfında usulen istifa ve tekaütlüklerini talep etmeyenler Türkiye Büyük Millet Meclisi azalığına intihap olunamazlar. Aksi takdirde bu intihap keenlemyekün addedilir.

Memur maaşları

Başvekil, tenkihat yapılmayacağını söyleyor

Memur maaşlarında tenzilât yapılacağı hakkında çıkan şayialar üzerine Başvekil İsmet Pş. Hz. şu beyanatta bulunmuştur:

"— Mebu's tahsisatında kabul olunan tadilât, Gazi Hz. nin ilhamlarile bizzat meb'uslar tarafından alınmış bir teşebbüs neticesidir. Teklifi hükûmet yapmamış olduğu gibi bu münasebetle hükûmetin memur maaşatı üzerinde dahi tenzilât icra etmeğe ait hiç bir düşüncesi ve fikri yoktur. Bunu sarahatle, katiyetle yazabilirsiniz. Şimdiki vaziyetimizde yeni tedbirler almağı zarurî kılacak sebep yoktur. Ancak bu gibi hususatta, bittabi istikbale ait taahhüt almak mümkün değildir. Her vaziyet kendi zamanında ve kendi şeraitine göre mütalea olunur...

Çalınmış at

Bundan 15 gün kadar evvel Bandırma At pazarından bir beygir çalınmış, yapılan tahkikatta beygirin İstanbula getirildiği anlaşılmıştır.

Yapılan ihbar üzerine İstanbul zabıtası beyğiri aramış ve dün bir cambazın elinde bulmuştur. Cambazın beygiri satın aldığı anlaşılmış, fakat hayvan malı mesruk olduğu için istirdat edilmiştir. Beygiri çalan asıl hırsız aranmaktadır. Beygir bugün Bandırmaya gönderilecektir.

Üç parmağı kopmuş

Eyipte kapı çeşmesinde dün bir kaza olmuş, 27 numaralı dükkânda ciğer kıymakta olan Hüseyin oğlu Recep sol elini makineye kaptırmıştır. Yetişilip kurtarılıncıya kadar Recebin üç parmağı kopmuştur. Kazazede Cerrahpaşa hastahanesine kaldırılmıştır.

Büyük bir tehlike

Vali Beyin nazarı dikkatine

Sirkecide Ebussuut caddesinde mahalle arasında Meserret oteli karşısında ve matbaamızın arkasında bir benzim deposu açılmak üzere olduğunu hayretle işittik. Mahalle halkı evleri ve hayatları için büyük bir tehlike teşkil eden bu halden matbaamıza pek haklı surette şikâyet ettiler. Agopyan hanı faciası meydanda dururken belediyenin mahalle arasında ve evlerin altında benzin deposu açılmasına nasıl müsaade ettiği şayanı hayrettir.Meseleye kemalî ehemmiyetle vali ve belediye reisi Muhiddin B. in nazarı dikkatini celbeder ve selâmeti umumiye namına buna müsaade etmemesini bekleriz.

Kopuk Salih

Polis müdürlüğü ikinci şubesi dün kopuk Salih isminde bir hırsız yakalamıştır.Polis bu pek maruf hırsızı bir çok sirkat vak'alarının faili olarak uzun müddetten beri aramakta idi.

Nihayet dün bu adamı Taksimde bir apartımanı soyarken yakalamıştır.

Lüzumsuz bir telâş

Dün akşam saat yedi raddelerinde Galatada oTpçular caddesinde Emin Ef. nin otelinden kesi fbir duman çıkmağa ve ehali "Yangın var" diye bağırmağa başlamıştır. Derhal yetişen itfaiye yangını aramış ise de bulamamış geri dönmüştür. Dumanın ne sebeple çıktığı polisçe tahkik olunmaktadır.

Zayi — 1193 sicil numerolu arabacılık ehliyetnamemi zaip ettim. Yenisini alacağımdan hükmü yoktur. Molla aşki mahallesi Papas mektebi sokağı 1 No. da Osman oğlu İsmail

Yeni İran sefirinin beyanatı

(Başı birinci sahifede)

Hudutta İran arazisinden bir kısmının sevkülceyş ve emniyet noktayı nazarından Türkiyeye terkedilmesi lâzımdır. Bunun için iki tarafta arazi mübadelesi suretile meselenin halledilmesini muvafık görmüşlerdir.

Fakat bunun intacı bir takım müzakerelere ve tahdidi hudut işinin yapılmasına mütevakkıftır.

Esas itibarile mutabık kalınmıştır. Yalnız mütekabilen verilecek arazı miktarında ihtilâf vardır ki çok ehemmiyeti haiz değildir. Bu hususta başlanan müzakerata hem Tahranda ve hem de Ankarada devam edilecek ve takriben bir iki aya kadar neticelenecektir.

İki memleketin müşterek menafii o kadar çok ve kuvvetlidir ki bu gibi küçük ihtilâflar kolaylıkla izale edilebilir.

Hudutta hiç bir hâdise yok

Hudutta şimdi hiç bir hâdise yoktur; emniyet ve asayiş mükemmeldir.

İki hûkûmetin teşriki mesaisinden ve müşterek tedbirlerinden matlûp iyi neticeler alınmıştır. Zaten hududun temini iki cihete ait bir maslâhattır. Ağrıdağında kış dolayısile hiç bir hareket yoktur. İlkbaharda da hiç bir hâdise olmıyacağını ümit ediyoruz. Çünkü her hangi bir harekete karşı iki taraftan kuvvetleri hazır bulunuyorlar.

Hudutta hattı fâsıl olan küçük Ararat dağında Türk askerleri tertibat almışlardır. Bizim askerlerimiz de hudut boyunda müşterek tedabir için Türk askerleri yakınındadırlar.

Ağrı kaçkınları nezaret altında

Hudut hâdisesi esnasında tevkif olunan eşhas Tahranda ve diğer bazı vilâyetlerde tahtı nezarettedir. Bunlar arasında ihtiyaten huduttan uzaklaştırılmış, hâdisede alâkadar olmıyan İran tabiîyetinde bazı kimseler de vardır. Hudut meselesi kat'î surette hal ve temin olunduktan sonra bunlar hakkında iktiza eden muamele yapılacaktır. Serbest bırakılacakları doğru değildir. Şimdi hudut vaziyeti tamamen emindir.

İranın dahili vaziyeti

İranda son senelerde bir kaç karışıklık olmuş ve kolaylıkla önüne geçilmiştir. Halihazırda asayiş gayet iyidir. Hattâ karışıklık olmak ihtimali de kalmamıştır.

İran münevverleri Türk milletinin büyük inkılâbını pek alâ takdir ediyorlar. Zaten iki memleket terakkiyat itibarile yekdigerine çok müşabihtir ve biliyoruz ki bu vaziyet iki taraf için de saadet ve refalı getirecektir.

Gazi Hz. ne İranlıların sevgileri

İranda Gazi Hz. ne çok derin bir ihtiram ve umumî bir takdir vardır. Harf inkılâbı da çok takdirlerle karşılanmıştır. Türkiye ile münasebatımıza çok ehemmiyet veriyoruz. Türk - İran ticaret muahedesi müzakeratı kariben neticelenecektir.

Vakıâ iki komşu memleketin iktisadî münasebatı iyidir. Fakat bundan çok daha iyi olmasına çalışacağız. İktısadî münasebat her nevi münasebatın daha ziyade sağlamlaştıracağı tabiîdir. Transit nakliyat için mühim olan Trabzun transit yolunun asrî ihtiyaca göre yaptırılmakta olması İranda gayet memnuniyetle karşılanmıştır.

İki devletin tam itilâf halinde olmaları şark için çok faideli olacaktır.

Türkiyenin Cemiyeti Akvama dahil olmasını İran bilhassa arzu etmektedir. Dünyada harp ihtimali olup olmadığını kestirmek kolay değildir. Türkiye gibi biz de sulhün çok hararetli taraftarıyız.

Avrupa birliği

Avrupa birliği sulh için faideli olabilir. Komşu milletler arasında anlaşma çok iyidir.

Efganistana karşı daima bitaraflığımızı muhafaza ettik, karışıklıklara karşı muvaffak olması için manen yardım ettik. Aramızda kuvvetli rabıtalar vardır.

Bahreyn adaları meselesi

İngiltere ile münasebatımız iyidir. Bahreyn adaları meselesinden başka ihtilâf yoktur. Rusya ile de münasebatımız normaldır. Yalnız ticaret sistemleri bizimkilere uymadığı için arasıra bir takım ihtilâflar çıkıyor.

Siyasetimiz bütün devletlerle dost olmaktır. İran hükûmeti afyon satışını inhisar altına almıştır. Tütünü de inhisar altında bulundurmak tasavvurundadır.

Diğer mevat hakkında takyidat yoktur.

İran Şahı seyahate çıkacak mı?

Sadık Han, Şah Pehlevî Hz. nin bu sene seyahate çıkmaları ve Türkiyeyi ziyaret etmeleri ihtimali olup olmadığı hakkındaki suale ademi malûmat beyan etmiştir.

Şah Hz. nin bu sene memleketi dahilindeki seyahatlerini ikmal etmesi ve sonra Türkiye ve Avrupayı ziyaret etmesi muhtemel görülmekle beraber henüz mukarrer bir şey yoktur.

Sadık Hanın tercümei hali

Türkçeyi gayet iyi konuşan Sadık Han bundan 40 sene evvel Türkiyeye gelmiş ve Galatasaray lisesini bitirerek diploma almıştı. Sadık Han müteakiben tahsilini İran ve Avrupada bitirmiş, sonra Tahran'da Hariciye ve adliye memuriyetlerinde, daha sonra 5 sene kadar Türkiyede sefaretanede bulunmuş, meşrutiyet devrinde meb'us olarak siyasî hayata girmiştir. Meclisi meb'usana reis olmuş, (11) defa vezirlik etmiş, dahiliye, maarif ve nafıa vezirliklerinde, yeni Şahı intihap eden meclis riyasetinde bulunmuştur.Sadık Han Türkiyede uzun müddet kalmış olduğundan memleketimizi gayet iyi tanımaktadır.

Takdiri kıymet hey'etleri salıya gidiyorlar

Gayrimübadillik iddia eden 1000 kişinin müracaatı tetkik ediliyor

Gayri mübadillerin istihkaklarını tesbit için teşkil olunan takdiri kıymet heyetleri salı günü Yunanistana hareket edeceklerdir.

Takdiri kıymet komisyonu Garbî Trakyadaki gayri mübadil arazilerinin kıymetlerini tayine başlamıştır.

Gayri mübadiller cemiyeti idare heyeti azasından Mustafa Arif Bey cemiyetin alâkadarların istihkaklarını tam olarak temin için teşebbüsatta bulunduğunu, bu istihkakların müterakim iratlarile birlikte altmış milyona baliğ olduğunu, evlâdiye yani züriyete mahsus vakıflardan gayri mübadillerin matlûpları için de teşebbüsat icra edildiğini, bono tevziatı hakkındaki kanunun gelecek meclisten çıkacağını söylemiştir.

Muhtelit mübadele komisyonuna gayri mübadil oldukları iddiasile vâkı müracaatlar 3000 kadardır. Bunun 2000 i intaç olunmuştur.

Henüz tetkik edilimekte olan 1000 dosyada yakında ikmal olunacaktır.

Maarifte

Maarif Emini

Maarif emini Muzaffer Bey dün bazı mektepleri teftiş etmiştir.

Tıp fakültesi meclisi

Tıp fakültesi meclisi müderrisini bugün içtima ederek imzalı kitap meselesi hakkındaki raporu tetkik edecek ve kararını verecektir.

Maarif müdür muavinliği

İstanbul maarif müdür muavinliğine erkek muallim mektebi usulü tedris muallimi Hıfzırrahman Raşit Bey tayin edilmiştir. Bu vazifeyi vekâleten ifa etmekte olan Muharrem Bey tekrar müfettişliğe avdet etmiştir.

Raşit Rıza trupu Atinaya gitti

San'atkâr Raşit Rıza ve arkadaşları dün " Recel Karol,, vapuru ile Pireye hareket etmişlerdir.

Raşit Rıza B. ile birlikte Dürnev, Hülya, Şevkiye, Şükran, Lusi ve Leylâ Hanımlarla Ertuğrul Sadi, Celâl, Muammer, Mehmet, Salahi ve Kemal Beyler gitmektedir.

Raşit Rıza temsil heyeti ilk temsillerini Atinada vereceklerdir. Atinada verilecek temsiller Samsun, Afacan ve aTş parçasıdır.

Taksi kontrolu

Seyrüsefer idaresi tarafından dün öğleden sonra otomobil taksi saatleri üzerinde umumî bir kontrol yapılmıştır.

Seyrisefer memurları Beyoğlu ve Galatanın muhtelif yerlerinde bozuk taksi olup olmadığını muayene etmişlerdir.

Rir futbolcu boykot edildi

T. İ. C. İ. İstanbul Mıntakasından: 30 Kânunusani 931 tarihinde icra edilen müsabaka esnasında hakeme karşı sui harekette bulunanAltın Ordu idman yurdu âzasından 1306 lisans numaralı Necmi Beye altı ay müddetle müsabaka boykotu verildiği tebliğ olunur.

Hamallar intihabatı

Hamallar cemiyeti idare intihabı dün başlamıştır. İstanbul gümrükleri ile Halicin her iki tarafında ve Beşiktaş civarındaki hamal bölükleri dünden itibaren cemiyete tahsis edilen 4 otomobil ile intihap yerlerine giderek reylerini sandığa atmışlardır. Bugün de Üsküdar, Kadıköy, Adalar da ve cemiyetin Sirkecideki Meymenet hanındaki merkezinde reylerin atılmasına başlanacaktır. İntihap bugün saat 16 biterek reylerin tasnifine başlanacaktır.

Geceki yangın

Dün saat 23,5 ta Mercan'da, Çakmakçılarda Valide hanı karşısında küçük yeni handaki sandalya fabrikasında yangın çıkmış ve fabrikanın bir kısmı yandığı halde gece geç vakit söndürülmüştür.

Seyyahlar gitti

Evvelki gün Empresaf Frans vapuru ile şehrimize gelen seyyahlar dün akşam hareket etmişlerdir.

Balta limanında bir fabrika yandı

Dün akşam saat altıda Balta limanındaki sabun fabrikasından yangın çıkmış, fabrika tamamile yanmıştır. Yangının zuhurunu müteakip İstinye deniz itfaiyesine malûmat verilmiş ise de deniz motörü bozuk olduğundan yangına gidememiştir. Biraz sonra gene İstinye grupuna mensup bir itfaiye arabası yangına yetişmiş ise de bunun da makinası bozuk olduğundan su verememiş ve bir iş görememiştir. Bu vaziyet karşısında Beyoğlu itfayesine telefonla malûmat vermek zarureti hâsıl olmuş, lâkin aradan epey zaman geçtiği için Beyoğlu itfayesi ancak yangından kırk beş dakika sonra yetişebilmiştir. Fabrika, şirket halinde müteaddit eşhasa ait olup yangının sebebi tahkik edilmektedir.

Nuri Ef.nin cesedi

Evvelki gün Edirnekapıdaki mezarından çıkarılarak tekrar morga getirilen müntehir kasap Nuri efendinin cesedi üzerinde dün tekrar otopsi yapılmıştır. Morgun ikinci raporu bugün adliveye verilecektir.

SEYRİSEFAİN

Merkez acentası Galata küprü Başı B. 2362 Şube Acentesi: Sirkeci Mühürdar zade hanı 2740

Bozcaada postası

(EREĞLİ) vapuru 8 Mart pazar 17 de idare rıhtımından Gelibolu, Lâpseki, Çanakkale İmroz Bozcaadaya kalkacaktır.

Pire - İskenderiye

(Ankara) vapuru 10 Mart **Salı** 10da Galata'dan kalkarak çarşamba sabahı İzmir'e perşembe Pire'ye cumartesi sabahı İskenderiye'ye varacaktır. İskenderiye'den Pazartesi 15te kalkacak Çarşamba Pire'ye uğrayarak Perşembe İstanbul'a gelecektir.

Karton bileti münakasası

Mevcut nümunesi veçhile 4,500,000 karton biletinin beher bin tanesi kırk kuruşta talibi uhtesindedir. Tenzilile itaya talip olanların 14 mart 931 cumartesi günü saat 16 da levazım münakasa heyetine gelmeleri.

Ayvalık sür'at postası

(Mersin) vapuru 10 Mart salı günü 17 de Sirkeciden Gelibolu Çanakkale Küçükkuyu, Edremit, Burhaniye, Ayvalığ'a kalkacak, dönüşte Altınoluğa da uğrayacaktır.

SADIKZADE BİRADERLER VAPURLARI
KARADENİZ MUNTAZAM VE LÜKS POSTASI

Sakarya

vapuru 8 Mart **Pazar** günü akşamı saat 18 de Sirkeci rıhtımından hareketle doğru Zonguldak, İnebolu, Ayancık, Samsun, Ordu, Giresun, Trabzon, Sürmene ve Rize İskelelerine azimet ve aynı iskelelere uğrayarak avdet edecektir.

Yük, yolcu için Sirkecide Meymenet hanındaki acentahanesine müracaat.

T. İst: 2134

TAVİLZADE VAPURLARI
muntazam Ayvalık-İzmir postası

Saadet

vapuru pazartesi akşamı saat 17 de Sirkeciden hareketle Gelibolu, Çanakkale, Ayvalık ve İzmire azimet ve Çanakkaleye uğrayarak avdet edecektir.

Yolcu bileti vapurda da verilir

Adres: Yemişte Tavilzade biraderler telefon İstanbul 2210

LLOYD TRIESTINO

Limanımıza muvasalatı beklenen Vapurlar

(SEMİRAMİS) vapuru 8 mart pazar (İtalya ve yunanistan) dan

PALESTİNA vapuru 9 mart pzartesi (İtalya ve Yunanistan) dan

Yakında limanımızdan hareket edecek vapurlar

(GIANİKOLO) vapuru 8mart pazar (Kavala, Selânik, Volos, Pire, Ayasaranda, Brendizi, Ankona, Fiume Venedik ve Trieste) ye

(GAŞTAYN) vapuru 8 mart Pazar (Burgaz, Varna ve Köstenceye) ye.

PALESTİNA vapuru 10 mart salı (Samsun, Trabzon, Batum, ve Novorosisk)e

[COSULİCH Line] kumpanyasının lüks vapurlarına aktarma edilerek Şimali ve Cenubî Amerika limanlarına gitmek için tenzilâtı doğru bilet verilir.

Her nevi tafsilât için Galatada Rumhane (Lloyd Triestino) ser acantesine. Telefon Beyoğlu 2127 yaya Galata sarayında sabık Selânik bonmarşası binasındaki yazıhanelerine. Telefon Beyoğlu: 2499 ve yahut Sirkecid Kırzade hanındaki yazıhanesine müracaat edilmesi. Telefon İstanbul: 235.

CHARLES SEMON LTD.
Meşhur İngiliz fâbrikasının
20,000 ADET
Her renkte Gabardin
PARDESÜLERİ
gelmiş ve Galata'da Voyvoda caddesi karşısında kâin
EKSELSİOR
Büyük elbise fabrikasında
19 ½ lira
fiatla satılmağa başlanmıştır.

Vakıf akarlar müdirliğinden:

Müzayedeye vazolunan emlâk

		Dosya No.
1	Beyoğlunda Kâtip Mustafa çelebi mahallesinde telgraf sokağında 13-15 No. hane	235
2	Beyoğlunda Kâtip Mustafa çelebi mahallesinde telgraf sokağında 13-17 No. hane	234
3	Beyoğlunda Kâtip Mustafa çelebi mahallesinde telgraf sokağında 13-19 No. hane	233
4	Beyoğlunda Kâtip Mustafa çelebi mahallesinde abdullah sokağında 16 No. hane	251
5	Beyoğlunda Kâtip Mustafa çelebi mahallesinde Abdullah sokağında 18 No. hane	250
6	Beyoğlunda Kâtip Mustafa çelebi mahallesinde Küçük parmak kapıda 34-42 No. hane	248
7	Şişlide Büyükdere caddesinda 351 No. hane	296
8	„ „ „ 353 „ „	273
9	Pangatida Yunus sokağında 4-46 No. hane	44
10	Hocapaşada Karaki Hüseyin çelebi mahallesinde Orhaniye caddesinde 33 No. Kamerhatun mektebi	679
11	Balıkpazarında Ahıçelebi mahallesinde Soğancılarda Nevfidan camii tahtında 11 No. dükkân	43
12	Balıkpazarında Ahıçelebi mahallesinde Soğancılarda Nevfidan camii tahtında 71 No. dükkân	
13	Balıkpazarında Ahıçelebi mahallesinde Yumurtacılarda 284-50 No. dükkân	45
14	Balıkpazarında Ahıçelebi mahallesinde yarım han derininde 55 No. kahve mahalli	40
15	Küçükpazarda Hoca Hayreddin mahallesinde Sebzecilerde 153 No. dükkân	446
16	Tahtakalede Rüstempaşa mahallesinde Mahkeme sokağında 26 No. mağaza	533
17	Tahtakalede Rüstempaşa mahallesinde Papasoğlu sokağında 22 No. mağaza	534
18	Çakmakcılarda İbrahim paşayiatik mahallesinde 40 No. mektep mahalli	16
19	Çakmakcılarda büyük yeni han derininde 13, 53, 55 No. iki dükkân	485
20	Çakmakcılarda büyük yeni han orta katında 31 No. oda	486
21	Çakmakcılarda Dayahatun mahallesinde hamam sokağında 7 No. kârgir depo	493
22	Çakmakcılarda valde hanı üst katında 34-35 No. oda ve camekân ve matbah	500
23	Çakmakcılarda valde hanı üst katında 39 Mo. oda	501
24	Çakmakcılarda büyük yeni han ort katında 20 No. oda	496
25	Mahmutpaşada Hacıküçük mahallesinde cami altında 24-6 No. dükkân	394
26	Mahmutpaşada Hacıküçük mahallesinde cami altında 42-13 No. dükkân maa oda	388
27	Mahmutpaşada Hacıküçük mahallesinde Kürkcü hanı üst katında 15 No. oda	384
28	Mahmutpaşada Hacıküçük mahallesinde Kürkcü hanında cami altında 2 No. kapı mahalli	508
29	Uzunçarşıda Bezzazicedit mahallesinde mektep tahtında 198-127 No. dükkân	113
30	Uzunçarşıda Bezzazicedit mahallesinde mektep tahtında 302-131 No. dükkân	111

Müddeti müzayede 8 mart 931 den 31 mart 931 salı günü Balâda muharrer emlâk kiraya verileceğinden müzayedeye vazolunmuştur. Taliplerin yevmi ihale olan son günün saat on dört buçuğuna kadar şartnameyi okumak ve teminatı muvakkate ita ederek müzayedeye iştirak etmek üzre İstanbul Evkaf müdürlüğünde vakık akarlar müdürlüğüne müracaatları ilân olunur.

Evsaf ve müştemilatı hakkında malûmat almak isteyenler bu müddet zarfında müzayede odasına müracaat ederek ecri misil raporlarını görebilirler.

Jandarma imalâthanesi müdürlüğünden:

Jandarma ihtiyacı için 2000 - 3000 liralık yün çorap aleni münakasa ile satın alınacaktır. Şartname jandarma imalâthanesinden verilir, münakasa 18-3-931 çarşamba günü saat 15 te jandarma imalâthanesinde yapılacağından yevmi mezkûrda talplerin teminatlarını beraberlerinde getirmeleri lâzımdır.

Gemlik belediye riyasetinden:

Gemlik kasabasının elektrikle tenviri için lâzım gelen keşifname plân ve şartnamelerin tanzimi 21 gün müddetle münakasaya verildiğinden talip olanların şartnameyi görmek üzre Gemlik belediyesine müracaatları ilân olunur. 1-3-931

1726 Numerolu 27 Eylûl 1930 tarihli kanunun tatbiki dolayısile vaki olan ihtiyat Evrakı Naktiye ve Döviz Giriş ve Çıkışlar

5 Mart 1931 tarihindeki vaziyet

1⁰ — Döviz Giriş ve Çıkışları

26 — Şubat 1931 tarihinde mevcut evelki bakıye £		806.000 —
Tahsil edilen yahut hafta zarfında tahsil edilecek olan Dövizler 26/2 — 5/3 tarihine kadar £	1500	
Hafta zarfında çıkan Dövizler 26/2-5/3 tarihine kadar „	104.000	
Fark		102.500
— 5 Mart 1931 tarihinde Osmanlı bankası yedindeki Dövizler yekûnu		£ 703,500—

2⁰ — İhtiyat Evrakı Naktiye Giriş ve Çıkışları

Çıkan Evrakı Naktiyenin 26 Şubat 1931 tarihindeki bakıyesi T. L.		8.301.765,68
Hafta zarfında çıkan Evrakı Naktiye 26/2—5/3 tarihine kadar T. L.	15.453	
Hafta zarfında giren Evrakı Naktiye 26/2—5/3 tarihine kadar „	1,071,665,75	
Fark „		1.056.212,75
Çıkan İhtiyat Evrakı Naktiyenin 5 Mart 1931 tarihindeki yekûnu T. L.		7.245.552,93

Osmanlı Bankası

İstanbul menkul kıymetler ve kambiyo borsası ve Osmanlı Bankası Komiserliğinden:

27 Eylül 1930 tarihli ve 1726 numaralı kanuna tevfikan İstanbulda Bankalar konsorsiyomu tarafından Osmanlı Bankasına çek olarak teslim ve bankadan istirdat olunan isterlinlerle bunların mukabilinde mevkii tedavüle çıkarılan ve bankaya iade olunan ihtiyat evrakı nakdiye mıkdarını mübeyyin yirmi üçüncü tebliğ.

1 — Döviz vaziyeti

1 — 26-2-1931 tarihine kadar Konsorsiyomca Osmanlı bankasına çek olarak teslim edilmiş olan		£ 806000 —
2 — 26-2-1931 den 5-3-1931 tarihine kadar konsorsiyomca Osmanlı Bankasına çek olarak teslin edilen	£ 1500	
3 — Hafta zarfında istirdat olunan	£ 104000	
4 — Fark		£ 102500 —
5 — 5-3-1931 tarihine kadar teslimat yekûnu		£ 703500 —

2 — İhtiyat evrakı nakdiye vaziyeti

Yukardaki birinci madde mucibince İsterlin teslimatı mukabilinde mevkii tedavüle çıkarılmış olan ihtiyat evrakı naktiye		T. L. 8301765,68
Yukardaki ikinci madde mucibince hafta zarfındaki isterlin teslimatı mukabilinde mevkii tedavüle çıkarılan evrakı nakdiye	T. L. 1545?	
Yukardaki üçüncü madde mucibince hafta zarfında istirdat olunan isterlinlere mukabil iade olunan evrakı nakdiye	T. L. 1071665,75	
Fark		T. L. 1056212,75—
Yukardaki beşinci madde mucibince 5-3-1931 tarihine kadar mevkii tedavüle çıkarılmış olan ihtiyat evrakı nakdiye yekûnu		T. L. 7245552,93

27 eylül 1930 tarih ve 1726 numerolu kanuna tevfikan keyfiyet Maliye vekâleti namına tebliğ ve ilân olunur.

Gerede Belediye riyasetinden:

Gerede kasabasının şeklihazır ve müstakbelini gösterir haritasının ahzı kapalı zarf usulile 29 Mart 931 tarihinde saat 14 te ihale edilmek üzere münakasaya konulmuştur. Talipler şartnameyi Gerede Belediyesinden alabilecekleri ilân olunur.

İstanbul belediyesi ilânları

İnönü Şehir yatı mektebi yorganları için lüzumu olan 1500-1750 metro yerli Amerikan bezi pazarlıkla alınacaktır. Taliplerin şartnameyi görmek için hergün, pazarlık için 35 lira muvakkat teminat akçelerile beraber 9-3-931 pazartesi günü saat 15e kadar levazım müdürlüğüne müracaatları.

* * *

İnönü Şehir yatı mektebi için 250 yorgan pazarlıkla diktirilecektir. Taliplerin şartnameyi görmek için her gün, pazarlık için 22,5 lira muvakkat teminat akçelerile beraber 9-3-931 pazartesi günü saat 15 e kadar levazım müdürlüğünü müracaatları.

* * *

Yüksek kaldırımın parkeye tahvili ve inşası ihalesi ilânı ahire kadar tehir edilmiş olduğu ilân olunur.

Pazarlık suretile 14 kalem Dizel motör aksam ve yedekleri mübayaası

Pendik Bakteriyolojihanesi müdürlüğünden:

Pendik Bakteriyolojihanei baytarisinde mevcut Dizel motörüne ait motör aksam ve yedek parçaları pazarlık suretile mübayaa edileceğinden vermeğe talip olanların şartnamesini görmek için her gün Defterdarlık binasında Müessesatı İktıadiye muhasebesine ve mezkûr yedek ve aksamı vermeğe talip olanların yevmi ihale olan 11 mart 931 tarihine müsadif çarşamba günü saat 13 te mezkûr muhasebede müteşekkil mübayaat komisyonuna müracnat eylemeleri.

İktisat Vekâleti Balıkçılık mütehassısı müşavirliğinden:

Baltalimanında kâin Feritpaşa yalısı namile maruf binanın bazı aksamının tamiri kapalı zarf usulile ve yirmi gün müddetle münakasaya çıkarılmıştır. Bedeli keşfi onbir bin üçyüz otuz lira otuz beş kuruştur. İhalei kat'iyesi 25 mart 1931 çarşamba günü saat onbeşte Galata'da deniz Ticareti müdürlüğü binasının üst katında Balıkçılık dairesinde icra edilecektir. Taliplerin şartnameyi almak üzre her gün ve münaksaya iştirak etmek üzre de muayyen gün ve saatte bedeli muhammeninin yüzde yedi buçuğu üzerinden teminat akçelerile birlikte mezkûr daireye müracaat etmeleri

Müfettiş namzetliği müsabakası

Türkiye Ziraat Bankasından:

5/nisan/931 pazargünü sabahı Ankara ve İstanbul Ziraat bankalarında saat 9 da açılacak müsabaka ile 15 müfettiş namzedi alınacaktır. Muvaffak olanlara başlangıçta 120 lira aylık ile seyahat ve teftişlerde yol masraflarından başka 6 lira yevmiye verilir.

İştirak için evvel emirde İktısat veya Hukuk fakültelerinden ve yahut ulumu âliyei ticariye veya mülkiye mekteplerinden birinin mezunu veyahut son sınıf müdavimi olmak lâzımdır. Diğer fakülte veya yüksek mektep mezunlarının malî müesseselerde en az iki sene hizmet görmüş bulunanların da müsabakaya dahil olabilirler.

Talipler Ankara, İstanbul ve İzmir Ziraat Bankalarından alacakları şartnamede yazılı vesikalarla birlikte nihayet 31 mart 931 akşamına kadar Ankarada teftiş hey'eti Müdürlüğüne bizzat veya mektupla müracaat etmiş bulunmalıdırlar.

Büyük Tayyare Piyangosu

2. NCİ KEŞİDE 11 MART 1931 DEDIR

Büyük ikramiye 35,000 liradır

Ayrıca: 15,000, 12,000, 10,000, 8,000, Liralık ikramiye

ve 25,000

Liralık bir mükâfat vardır..

Yüksek Orman mektebi rekturluğundan:

	Yüksek Orman mektebi	Orman ameliyat mektebi
Pijama	adet: 22	adet: 38
Beyaz gömlek	„ 22	„ 38
Fantazi	„ 22	„ 38
Don	„ 44	„ 76
Fanela	„ 44	„ 76
Çorap	„ 132	„ 228
Futbol çorabı	„ 44	„ 76
Mendil	„ 110	„ 190
Kravat	„ 44	„ 76

Yüksek Orman mektebi ile Orman ameliyat mektebi talebelerinin iç çamaşırları kapalı zarf usulile mevkii münakasaya konulmuştur. Taliplerin şartnamelerini görmek üzere her gün ve münakasaya iştirak için de yevmi ihale olan 11 mart 931 çarşamba günü saat 14 te Defterdarlık binası dahilinde müessesatı iktısadiye mübayaat komisyonuna gelmeleri.

SOUPLEX
SUPLEKS tıraş bıçağı hepsinin fevkindedir.
SUPLEKS - PLÂTİN ise yirminci asrın bir şaheseridir.

Adana Haşerat ve Emrazı Nebatiye Mücadele istasyonu müdirliğinden;

Ziraat mektebi cıvarında inşa edilecek Haşerat ve Emrazı Nebatiye mücadele istasyonu binası bedeli keşfi olan 29961 lira 44 kuruş ile ve kapalı zarf usuli ile münakasaya konulmuştur. İhale martın 21 inci cumartesi günü saat 14 te Vilâyet ziraat müdürlüğünde icra edileceğinden taliplerin bu saate kadar liyakati fenniye ve kudreti maliye vesikasile bedeli keşfin % 7,5 depozito makbuzu veya banka teminat mektubu ile teklif mektubu ve bu mektupta ayrıca inşasından muvakkaten sarfı nazar edilip senel atiyede yapılacak olan 10374 lira 74 kuruşluk inşaat keşfinin vahidi kıyasi fiatları üzerinden dahi teklifat yapması ve izahat almak için ziraat mektebi dahilindeki mezkûr müessese müdürlüğüne müracaat etmeleri ilân olunur.

Et, ekmek, yaş sebze münakasası

Nafia fen mektebi mübayaa komisyonundan;

Mektebin 3 aylık taşesine ait et, ekmek, yaş sebzenin kapalı zarf usulile ihaleleri 16-3-931 pazartesi günü saat 14 te icra olunacağından taliplerin yüzde yedi buçuk teminatı muvakkatelerini iktısat muhasipliği veznesine vererek musaddak ticaret vesaikile gümüş suyundaki mektep mubayaat komisyonuna müracaat eylemelemeleri ilân olunur.

KARON Alman Kitaphanesi
Beyoğlu Tünel meydanında 523

BİN SÖZ
BİR RESİM

GÜNÜN SİNEMASI
Milliyet

PAZAR
8 MART 1931

Gazi Hz. nin Ankaraya avdetlerini ve buna takâddüm eden günlerdeki tetkiklerinin intibalarını tesbit eden bu resimleri bir iki günlük teahhürle elimize geçmiş olmasına rağmen neşrediyoruz. Ankaraya avdetlerini müteakip cümhuriyetin ve memleketin büyük istikbali namına feyyaz ve müsmir hareketler vücude getiren Büyük Reisin bu resimlerde bilhassa halk ile,hükûmet teşkilâtile gösterdikleri yakın ve derin alâkayı müşahede ediyoruz.

Raşit Riza B. ve arkadaşları dün Romanya vapurile Atineye müteveccihen hareket etmiştir. Raşit Riza B. Atine'de bazı temsiller verdikten sonra Garbi Trakya'da da bir seyahat yapacak ve muhtelif temsiller verecektir

Sinema - Tiyatro

İs. B. Darülbedayi temsilleri

İSTANBUL BELEDİYESİ DARÜLBEDAYİ

Buakşam saat 21,30da

GÖLGE

piyes 8 perde

Yazan: Niccodeinn

Nakleden: A. Muhtar Bey

Gişe her gün saat 13 ten itibaren açıktır.

Altı yaşından aşağı çocuklar tiyatroya kabul edilmez.

Ferah sinemada

Bu gece Halk gecesi tiyatro varyete ikramiyeli tombala localar (125) koltuk (25).

İstanbul asliye mahkemesi 4 ncü hukuk dairesinden: İstanbul Evkaf müdüriyeti tarafından Beyazıt polis merkezi memuru Vehbi beyin refikası Nusret hanım aleyhine ikame olunan fuzuli işgal davasından dolayı olbaptaki dava istidanamesi sureti mumaileyha Nusret hanımın oturduğu Pangaltı Çayır sokağında 61-63 No. lu hanesine gönderilmiş ise de mumaileyhin mezkûr mahalli terkedip elyevm mahalli ikametinin meçhul olduğu beyanile mübaşir tarafından bilâ tebliğ iade edilmiş ve tahkikat hâkimliğince bir ay müddetle ilânen tebliğat icrasına karar verilmiş ve dava istidasının bir nüshası da mahkeme divanhanesine talik kılınmış olduğundan tarihi ilândan itibaren bir ay müddet zarfında mumaileyha Nusret hanımın bu baptaki cevabını mahkemeye tevdi etmesi aksi takdirde hakkında gıyap kararı ittihaz olunacağı malûm olmak üzere keyfiyet gazetelerle ilân olunur.

Dr. A. kutiel

Cilt, Frengi, Belsoğukluğu ve ademi iktidar muayene ve elektrik tedavihanesi. Karaköy Börekçi fırnı sırasında No. 34

Kulak, Boğaz, Burun mütahassısı

Dr. AHMET ATA

Cağaloğlu Kapalı Fırın karşısı öğleden sonra

Dr. HORHORUNİ

Belsoğukluğu - Frengi ademi iktidar tedavihanesi. Beyoğlu Tokatlıyan yanında Mektep sokak 35 Tel. 3152

Bilmecemiz

	1	2	3	4	5	6	7	8	9	10	11
1	M	E	L	E	K	■	B	İ	N	A	■
2	A	K	İ	Y	■	■	İ	N	■	R	E
3	K	İ	M	■	B	İ	Z	A	N	S	■
4	A	N	A	■	■	L	■	T	A	A	T
5	R	■	N	A	Z	İ	K	■	C	■	R
6	A	N	■	Z	E	K	A	■	İ	F	A
7	■	A	F	A	K	■	N	■	■	■	B
8	E	L	■	P	İ	R	■	A	Z	İ	Z
9	M	İ	H	■	■	E	V	L	İ	■	O
10	E	N	İ	Ş	T	E	■	İ	R	İ	N
11	L	İ	S	■	A	■	A	L	A	T	■

bilmecemizin halledilmiş şekli

	1	2	3	4	5	6	7	8	9	10	1
1								■	■		
2						■		■			
3							■	■			
4		■		■						■	
5						■					■
6		■		■	■						■
7		■								■	
8	■				■						
9					■				■		
10	■						■				
11				■		■					

Bugünkü bilmecemiz

Soldan sağa:

1 — Bir tatlı ismi (7). Şart edatı (2).

2 — Bir vasıtai nakliye (5) Tüy (3).

3 — Bir tatlı (6) Büyük (3).

4 — Nefer (5).

5 — Kıyafet (5). Küstah (4)

6 — Köpek (2)

7 — Al (7).

8 — Nota (2) Su (2) İle'nin muhaffefi (2).

9— Bir rüzgâr ismi (3). Desise (4). İdam et (2).

10— Kabın arkadaşı (5). Bir çiçek ve bir devir ismi (5).

11 — Saç (3). çok eşya kıran (5).

Yukardan aşağı :

1 — Polis merkezi (7).

2 — Orta (3). Bir içki (4).

3 — Trampetin babası (5), olğunluk (5).

4 — Kalın kumaş (3).

5 — Yüzün iki tarafı (5), Refah (5).

6 —

7 — Nota (2). Sert (4).

8 — Lahim (2). Bir göz rengi (3).

9 — İcar (4). Beyaz (2).

10 — Gizli tutulan şey (3). Rabıt edatı (2) Dadı (4).

11 — Bilen (4). Çekiç (5) ,

Tüccar ve Banka memuru olmak için:

Pazartesi ve perşembe günleri saar 16 dan 18 ve gece 19-21 e kadar iki sınıf açılmıştır. Malûmatı ticariye, ilmî hesabı ticari, usulü defteri; Basita, müzaafa, Pakradomar, Amerikan usulü ve Bankacılık, 4 ay zarfında muvaffak olanlara muhasebeci şehadetnamesi verilir ve iş tedarikinde muavenet edilir. Dersler 16 Mart Pazartesi günü başlıyacaktır. Programı meccanen almak ve kayıt olmak için İstanbul'da Alemdar Park caddesinde No. 23 Amerikan Lisan ve Ticaret dersanesine müracaat. Hususî ders dahi kabul olunur.

Agop Pakraduni

MİLLİYET MATBAASI

Avrupadan getirdiği Tahta Hurufatla Büyük duvar Afişleri yapar. Her müesseseye elverişlidir.
Yeni senenin Kazanç Defterleri nefis surette basılmıştır.
Mecmua, gazete, evrakı matbua, fatura, mektupluk kât,a zarf, kartvizit tab'ını deruhte eder.
Telefon İst 3911 - 2-3 Kitap kısmı

Bolu maarif müdürlüğünden:

Matbu beş dersaneli ilk mektep plânı nümunesi ve yirmi üç bin dört yüz otuz iki lira onbeş kuruş bedelli keşifnamesi mucibince Gerede kazası merkez kasabasında yeniden inşa edilecek ilk mektep binasının tamamı martın yirmi ikinci pazar günü saat onbeşte icra kılınmak üzre bir ay müddetle ve kapalı zarf usülü ile münakasadadır. Talip olanların şeraiti anlamak üzre İstanbul maarif müdürlüğüne ve Boluda vilâyet daimî encümeni kalemine müracaat eylemeleri.

Tütün inhisarı Umumî Müdürlüğünden:

1- 15,591 kilo köhne kanaviçe parçaları
2- 2337 „ ip
3- 989 „ kınnap
4- 40 „ çul parçaları
5- 1200 „ hurda ambalaj kâğıdı

Azapkapısı ve Çapa deposunda mevcut bu eşya satılacaktır. Taliplerin 23-3-931 pazartesi günü 100 lira teminatları ile Galatada mübayaat komisyonuna müracaatları.

Dr. Süleyman Sırrı

Dahili hastalıklar. Alemdar Sıhhat Yurdu. Cumadan başka her gün

En meşhur Türk müellif ve mugannilerinin en son eserleri, münhasıran

SAHİBİNİN SESİ

Plâklarında kayıt ve imlâ edilenlerdir.

Münir Nurettin Beyin

FE 48 [Kürdili Hicazkâr şarkı. Ey benim bahtiyarım Sevdim ben o yumurcağı

Feryadi Hafız Hakkı Beyin

A X 1256 Hamidiye türküsü ve Şu gelen vefahımı

Lâle L. I. ve Nerkis N. I. Hanımlar

F Q 4 [Türkü. Girdim yarin bahçesine Türkü. Menekşe kokulu yariv

Hikmet Riza Hanımın

A X 1236 [Hüseyni Türkü. Kız kalbimi süsleyen Mahayyer türkü. Geç oldu nerde kaldın

Şükûfe Hanımın

A X 1253 Konyalı kız ve Şeker Ali

Bu müntahap plâkları evlerinde gramofonu ile neşedar olan her aile bulundurmalıdır,

Şirketi hayriyeden:

Büyükdere iskelesi mevkifindeki gazino 25 lira bedeli icarla talibi uhtesindedir. Fazlaya talip olanların 12 mart 931 perşembe günü öyleye kadar Şirketi Hayriye idaresine müracaat eylemeleri.

İstanbul liman şirketinden:

Merakibimize ağaç usturumaça yapılmak üzre 100-M- mık'abı beyaz köknar ağacile mavnaların tamiratında kullanılmak üzre 1000 tane meşe yollaması pazarlık suretile mübayaa edilecektir. Teklifte bulunmak isteyenlerin şirketimizin Haydar hanındaki vesait ve hareket şubesine müracaatla şartnameleri almaları ve 12 mart 931 Perşembe günü saat 3 te umumî müdürlükte hazır bulunmaları lüzumu ilân olunur.

Umum Müdürlük

Emvali metruke müdirliğinden

Semti	Mahallesi	Sokağı	No.	Nevi	Icarı şehrisi
Kadıköy	Caferağa	Kirülüs	34	hane	27
Bostancı	Bağdat caddesi		494	dükkân	4
Beyoğlu	Hüseyinağa	Yenişehir	151	dükkân	12
Sirkeci	Elvan zade	Nöbethane	4	hane	60

Balâda evsafı yazılı emlâkin 9-3-931 tarihine müsadif pazartesi günü saat on dörtte tahriren müzayedeleri mukarrerdir.

Simdiye kadar emsali piyasada görülmemiş
İki Defa Anasonla İnbikten Çekilmiş
FEVKALÂDE
RAKI BOMONTI
Lezzet ve rayihası gayet nefis, terkibi fevkalâde saf
Rekabet imkânı yoktur
Bir tecrübe kâfidir. Her yerde arayınız.

Devlet Demir yolları idaresi ilânları

Devlet Demiryolları Umumî idaresi namına bir sene müddetle Mersin limanına gelecek eşya levazım ve emteanın tahmil ve tahliyesi kapalı zarfla münakasaya konmuştur.

Münakasa 23 mart 931 pazartesi günü saat 15 de Ankarada Devlet demiryolları idaresinde yapılacaktır.

Münakasaya iştirak edeceklerin teklif mektuplarını ve muvakkat teminatlarını aynı günde saat 14,30 kadar komisyon kâtipliğine vermeleri lâzımdır.

Talipler münakasa şartnamelerini iki lira mukabilinde Ankara, Konya ve Haydarpaşada idare veznelerinden tedarik edebilirler.

ORIENTMARE
AGENZIA ITALIANA MARITTIMA
İstanbul - Napoli - Marsilyo Cenova arasında 15 günde muntazam posta
İtalyan bandıralı " EMILIO RANDI " vapuru 15 Marta doğru limanımıza muvasalat ve " Kat Napoli, Livorna, Marsilya ve Ce va için emteai ticariye tahmil edecektir.
İtalyan bandıralı " FEDERA ONE " vapuru 1 Nisana doğru manımıza muvasalat ve İtalya lim ları için emteai ticariye tahmil edecektir.
Cenova veya Marsilyada akt suretile her yer için emteai tica dahi kabul edilir.
Tuna, İstanbul, Marsilya ve nova arasında sür'at post
İtalyan bandıralı " FEDELT vapuru 20 marta doğru limanı muvasalat ve (Varna, Burgaz, tence ve Tuna „ için emteai ti ye tahmil edecektir.
TUNA - AVRUPA HATT
Martın sonuna doğru liman za muvasalat edecek " FOLGO vapuru Tuna limanları için ve detinde Avrupa için emteai tica tahmil edecektir.
Fazla tafsilât için Galata'da yan Hanında 3 üncü katta acentalığına müracaat. Telefon yoğlu 2271 - 2275

Bursa Cer, Tenvir ve Kuvvei Muharrike Türk Anonim Şirketinden:

Hissedaran, 1931 senesi mart 30 uncu pazartesi günü saat 10 Bursa'da Şirketin merkezi idaresi sureti adliyede inikat edecek heyeti umumiye içtimaına olunurlar.

Ruznamei müzakerat:

1 — İdare meclisi raporu kıraati.

2 — Mürakıp raporunun kı

3 — Bilânço ve kâru zarar bının kabul ve tasdiki ve meclisinin ibrası.

4 — Meclisi idare azası aram kur'a icrasile azalardan üçte bi tecdidi intihabı.

5 — 1931 hesap devresi mürakıp intihabı ve ücretinin tes

6 — Ticaret kanununun 324 324 üncü maddelerinde müs müsaadatın idare meclisi azal itası hususunda idare mecli salâhiyet itası.

İdare meclisi namına murahhas G. HANS

NOT — İşbu ilân heyeti miye içtimaının 18 mart 931 olacağına dair evelki ilânı iptal yerine kaim olmuştur.

Kadıköy sulh ikinci hukuk kemesinden:

Kadıköyünde Rasim paşa hallesinde Mühendis sokağında numaralı hanede müsteciren iken vefat eden ve terekesine kemece vazıyet edilmiş olan kadini adliyeden İsmail Hakkı alacakhları ile borçlularının ilândan itibaren bir ay içinde racaatla kaydı keyfiyet eylem lüzumu Kadıköy sulh ikinci kemesinden ilân olunur.

Pertevniyal Vakfından:

Köprübaşında Valide hanı nunda 7 No. oda açık artırma tile ve 20 gün müddetle müzayede konulmuştur. Müzayede günü mart 931 tarihine müsadif salı dür. Kiralamak isteyenlerin mezkûrda saat onbeşe kadar İstan Evkaf müdüriyetinde Pertevni vakfı idaresine veya idare encümen müracaat eylemeleri.

Mes'ul Müdür: Bürhaned