PERŞEMBE
5 MART 1931
6 ncı sene, No 1819
NUSHASI 5 KURUŞTUR

Cumhuriyet

Başmuharriri: Siirt Mebusu MAHMUT

2 nci sahifede:
1— Hukuk bahisleri
2— Son ve harici haberler
3 üncü sahifede:
1— Üç aylıklar cumartesi günü verilmeğe başlanıyor.
2— Harp malûllerinin terfih zammı
olarak karlar arasına bırakıldı ve öldü.
4— Hasan, Lâz Muharremi niçin öldürdü?
4 üncü sahifede:
1— Felek
2— Roman

Bu memleketin hakikî efendisi halktır, köylülerdir!

Cümhuriyet Halk Fırkası tecdidi intihap kararile, millete ve onun temayüllerine hürmetkâr olduğunu göstermiş ve ona yeniden karar ve reyini bildirmek imkânını vermiş oluyor..

ANKARA, 4 (Başmuharririmizden) — Cümhuriyet Halk Fırkası tecdidi intihap kararını verdi. Fırka bu karar ile ayni zamanda yeni bir asalet nümunesi de vermiş oluyor. Hakikatleri tarih tesbit edecek. Halk Fırkası şimdiye kadar halk yolunda, dolayısile hak yolunda yürüdü. Bundan böyle de ayni yol üzerinde kalacağından elbette tereddüt edilmez. Ona bu yolu bundan on iki sene evvel halkcı reisi Büyük Gazi'si açmıştı. O zamana kadar halkın kanaatı şu idi: Hükûmet adamları yanlarına yaklaşılmaz, kendilerile görüşülmez, halka yalnız azap ve ıztırap veren mahluklardı!

Halkın böyle bir haleti ruhiyeye kapılması sebepsiz değildir. Padişahlar, vezirler, valiler daima böyle hareket etmişlerdi. Memleketi idare edenlerin halkla temas yolunu en evvel açan Gazi oldu.

"Bu memleketin hakikî efendisi; halktır, köylülerdir!" diye ortaya çıkan ve her şeye rağmen bütün siyasî hayatında, siyasî mücadelelerinde bu prensipten ayrılmayan Mustafa Kemal; vatanda yeni bir zihniyet, yeni bir idare ruhu yaratmıştı. Gazinin bu zihniyet ve bu hakikati memlekette bugün de yürüyor!

Cümhuriyet Halk Fırkası yeni kararile millete ve onun temayüllerine ne kadar hürmetkâr olduğunu yeniden göstermiş oluyor.

Fırkayı yeni intihabata sevkeden sebepler meçhul değildir. Maatteessüf eski ve fena idarelerin cezasını daha ziyade bu nesil, daha ziyade inkılâp nesli çekecektir. Asırlardan beri bu memleket mühmel bırakıldı, her tarafta bir çok noksanlar, bir çok itiyatlar göze çarpıyor. Son aylar içinde bu itiyatlarm bütün mes'uliyetini iktidar mevkiinde bulunan hükûmete yükletmek, hükûmet ve fırkanın idarî ve siyasî faaliyeti aleyhinde fena bir hava yaratmak isteyenler oldu. Bu gayeye varmak için her vasıtadan istifadeyi mübah gördüler. Çok yakın bir maziye ait olan hâdiseler hepimizin hatırasında canlı olarak duruyor.

Acaba hakikî vaziyet nedir?

Görüşüne, sezişine herkesin itminan ettiği Gazi diyor ki:

"Bütün memlekette yaptığımız tetkiklerde hakikatı derinden ve yakından gördüm. Fırkamızın programı; Millet ve memleket için en hayırlı bir programdır. Millet fırkamızla beraberdir. Fırkamız milletin kendisine olan emniyet ve itimadını son şüpheli ve tereddütlü nazarlar karşısında her zaman isbat edecek vaziyettedir!"

Cümhuriyet Halk Fırkası ve hükûmeti önümüzdeki yıllar içinde memlekette intihap yapmak, bazı tedbirler almak kararındadır. Bütcemizi mevcut ihtiyaçlarla tevzin ederek yapmak isteyor. Acaba bu mütasavver icraatına milletin arzu ve müvafakati tamamen lâhık mıdır?

Bu ciheti anlamak için millete yeniden reyini, kararını vermek imkânını bildiriyor. Yeni intihabata gidiyor.

Her halde Cümhuriyet Halk Fırkası her zamandan ziyade kuvvetli, müdafaa ettiği prensiplerinde her zamandan ziyade musır, icraatının ve hesabının doğruluğuna her zamandan ziyade emin olarak milletin huzuruna çıkıyor.

Bugünün mevzuu olan vazivet ve kararın izahı işte bundan ibarettir.

Siirt meb'usu
MAHMUT

Fırka, intihabın tecdidini kabul etti..

Gazi Hz.nin teklifi 250 meb'usun ittifak kararı ve alkışları arasında kabul edildi

Yeni Meclis mayısta toplanmış bulunacak

Dört sene zarfında nüfusun gösterdiği tezayüt yeni mecliste âza adedini çoğaltıyor

ANKARA, 4 (Telefonla) — Halk fırkası grupu umumî meclisinin bugün öğleden sonra saat 3 te akdettiği içtima hususî bir ehemmiyet arzetmiştir. Tekirdağ meb'usu Cemil Beyin riyaset ettiği bu içtimada fırkanın umumî reisi vekili İsmet Paşa kürsüyü işğal etmiş ve büyük reis Gazi Mustafa Kemalin, fırkasına yaptığı teklifi okumuştur.

Ali Bey

İsmet Pş. izahat veriyor

Bu teklif etrafında izahatta bulunan İsmet Paşa, meb'usların tahsisat meselesine de temas ederek senede 6 bin lira tutan bu tahsisatın 4200 liraya tenzilini teklif etmiştir. Bu teklif şiddetli alkışlarla kabul edilmiştir.

Fırka içtimaını müteakip koridorda bir fevkalâdelik göze çarpmıştır.

Gruplara ayrılan meb'uslar, yeni intihabat etrafında müsahabelere koyulmuşlardır. İçtimadan sonra bir kanun teklifi, bir de takrir hazırlanarak meclise tevdi edilmiştir.

Teklif ve takrir sahipleri Ali Saffet (Erzincan) Beylerdir.

Meb'us tahsisatı senede 4200 lira!

Teklif, meb'uslara verilen senelik tahsisat miktarının 4200 lira üzerinden tesbiti ve bu hususta meclisce kanun üzerinde tadilât yapılması hakkındadır.. Bu kanun teklifi bütçe encümenine havale edilmiş ve toplanmış bulunan encümende müzakere ve tasdik olunmuştur.

Takrir ise intihabatın tecdidine karar verilmesine dairdir..

Bugünkü Meclis içtimaı çok mühim

Yarınki meclis içtimaı tarihî günlerden birini teşkil edecektir. Bu teklif ve takrir müzakere edilecek, ve 339 meclisinin verdiği karar gibi 931 meclisi de kendi kendisini feshetmiş bulunacaktır.

Yarınki celseden sonra meclisin bu büyük kararı hükûmete bildirilecek ve Dahiliye vekâleti bütün vilâyetleri keyfiyetten haberdar ederek yeni intihabata başlanmasını emir ve tebliğ edecektir.

İntihabat Mayısa kadar bitirilecek

İntihabat nihayet Mayısa kadar ikmal edilmiş bulunacaktır. Bu suretle yeni meclisin mayıs haftasında ve ya, uzak vilâyetlerden gelecek meb'usların gelmeleri nazarı itibara alınarak mayıs ortalarında toplanabileceği muhakkak addedilmektedir.

Cemil ve Saffet Beyler

Bugünkü meclis, yeni meclis toplanıncaya kadar faaliyetine devam edecek ve ancak âli meselelerle meşğul bulunacak, yeni meclise terki zaruri olan islahat lâyihalarile meşgul bulunmayacaktır. Bir dereceli intihabat usulünü ihdas ve kadınların meb'us ve müntehip olabilmelerini temin edecek olan tadilâtı istilzam eden kanunlarm müzakere ve intacı da yeni meclisin faaliyet programı dahilinde görülmektedir.

Yarından sonra bir çok meb'uslar dairei intihabiyelerine giderek intihabat ile yakından alâkadar olacaklarından müteakıp tetkiklerde mecliste ekseriyet kalmayacağı da tahmin edilmektedir.

Yeni mecliste âza adedi çoğalacak

Yeni meclisin 330 kadar ve belki de bundan fazla azası bulunacaktır. Şimdiki aza miktarı 316 dır.

Buna sebep dört sene zarfında nüfusun gösterdiği tezayütür.

Muhalif meb'uslarm namzet gösterilmeyecekleri ve halen yedi meb'usluğun münhal bulunduğu da nazari itibara alınırsa bu suretle meclise 35, 40 yeni meb'us geleceği şüphesizdir.

Bundan maada yeni namzet listesinde bugünkü meb'uslara nazaran esaslı tebeddülât olacağı da kuvvetli bir tahmin halindedir.

Belki yeni liste, bugünkü nüfusa nazaran yüz kadar namzet üzerinde bir tebeddül gösterecektir.

Bu sefer de, geçen sefer olduğu gibi Halk fırkasının meb'us listesi Gazi Mustafa Kemal'in bir beyannamesile birlikte neş-

(Devamı 5 inci sahifede)

Gazi Hazretlerinin Teklifi

Büyük Reis intihabın tecdidine hangi sebep ve zaruretlerle karar verdiklerini izah buyuruyorlar..

ANKARA, 4 (Telefonla) — Reisicümhur Hz. nin bugün Fırka grupunda okunan mektuplarının metni şudur:

Ankara: 3/3/931

C. H. F. grupu reisliğine

Son aylarda Cümhuriyet Halk Fırkasının memleketteki, Büyük Millet Meclisindeki ve hükûmetteki idarî ve siyasî faaliyeti aleyhinde bir hava yaratılmasına çalışıldığı malûmdur.

Asırlarca mühmel bırakılmış olan bir memlekette ve bir milletin hayatında bir çok eksikler olması tabiîdir; bundan başka milleti kurtarıcı esaslı bir siyasetin tatbikatından memnun olmıyacak kimselerin bulunacağı da şüphesizdir.

Yüksek esasları görmiyerek veya görmek istemiyerek milletin bütün düşünceleri ve duyguları teşvişe ve tağlite çalışılmıştır.

Bunun için yer yer kullanılmış olan vasıtalar ve vesileler dikkate ve intibaha şayandır.

Buna rağmen millet kütlesinin doğru görüşü ve iyi hissi bozulmamıştır.

Uç ayı geçen bir zamandan beri hemen bütün memlekette yaptığım tetkiklerde bu hakikati yerinde ve yakından gördüm, bununla beraber hakikate göz yumanlar ve hakikati olduğundan başka göstermeğe çalışanlar da olmuştur.

Fırkamın millet ve memleket için en hayırlı ve isabetli programın kendi programı olduğuna ve milletin kendisile beraber bulunduğuna kanaatı vardır. .

Fırkamız milletin kendisine olan emniyet ve itimadını en şüpheli ve tereddütlü nazarlar karşısında her zaman ispat edecek vaziyettedir.

Bir defa bunun için; bundan başka önümüzdeki yıllarda tatbikini muvafık gördüğüm tedbirlerde milletin iştirak ve mutabakatı derecesini anlamak için, umumî reisi bulunduğum Cümhuriyet Halk Fırkasına mensup meb'usların intihaplarını yenilemelerini muvafık mütalea ediyorum.

Her türlü teşebbüslerimizde ilham ve kuvvet kaynağı olan milletimizin hakkımızdaki itimadı tekrar tecelli edince millî mefkûremizde yürümekte dayandığımız temelin ne kadar sarsılmaz olduğu bir daha görülmüş olacağı kanaatindeyim.

C. H. F. Umumî Reisi
Gazi M. Kemal

Yeni intihap nasıl olacak?

M. M. Reisi Kâzım Pş. Hz.nin beyanatı

İntihap kanunu tadil edilecek değildir

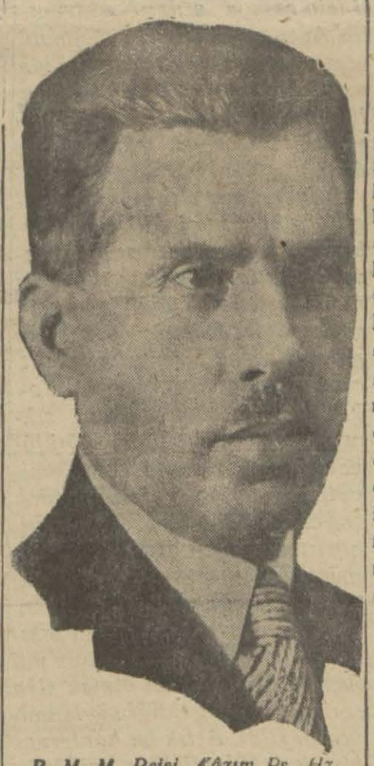

B. M. M. Reisi Kâzım Pş. Hz.

Büyük Millet Meclisi Reisi Kâzım Pş. Hz. meclis intihabının tecdidi münasebetile mühim beyanatta bulunmuştur. Kâzım Pş. Hz. izahatları arasında yeni intihabın ne zaman

(Devamı 5 inci sahifede)

Casus!

Ecnebiler hesabına çalışan bu adam tevkif edildi

Polis kısmı siyasi müdürlüğü bundan 13 gün evvel Alican isminde bir adam yakalamıştır. Aslen Türkistanlı olan bu adam Türkiyeye sahte pasaportla İrandan gelmiş ve cidden müteyakkız olan zabıtai siyasiye memurları tarafından yakalanmıştır. Alican ecnebi bir devlet nam ve hesabına casusluk yapmakla maznundur.

Polis bu adamın cürmünü, sahte pasaportla geldiğini ve hangi devlet nam ve hesabına casusluk yaptığını tesbit etmiş, İstanbul müddei umumiliğine tevdi etmiştir.

Müddeiumumîlik maznunu istintak hâkimliğine tevdi etmiş, müstantikta tahkikatı tamik etmiş ve maznun hakkında tevkif kararı vermiştir. Casus Alican tevkifhaneye sevkedilmiştir. İstintak hâkimliği tahkikata devam etmektedir. Casusun üzerinde cürmünü isbat eden bir çok evrak ve vesaik zuhur etmiştir.

Divanıharbin işi bitti

Mahkemede rüyet edilecek hiç bir dava kalmamıştır..

Yüzbaşı Fahri ve M. Ali Beyler askerî mahkemeye verildiler, Mustafa Pş. nın beyanatı

MENEMEN, 4 (A.A) — Örfi divanı harp reisi Mustafa Paşa şu beyanatta bulunmuştur:

"— Menemen sabık Jandarma mandanı yüzbaşı Fahri ve Menemen alayında yüzbaşı Mehmet Ali Efendilere ait evrak hakkında divanı harpçe esaslı bir surette yapılan tetkikat neticesinde mumaileyhimanın suçları askerî bir suç olduğu katiyetle tesbit edilmiştir. Bunlar hakkında takibatı kanuniye icrası için birinci Kolordu askerî mahkemesine havalesine karar verilmiştir. Divanı harbin geceleri dahi çalışmak suretile bilûmum evraka ait kararları verilmiş ve elde hiç bir evrak kalmamıştır. Bundan sonraki iştigalât tasdika iktiran eden cürümleri tasnif ve tanzim ihzarından ibaret olacaktır. Bu vazifenin de hitamında tekmil dosyalar millî müdafaa vekâleti celilesine takdim olunacaktır.„

Divanıharp reisi Mustafa Pş.

Kabinede tebeddülât yok!

ANKARA, 4 (Telefonla) — Bir akşam gazetesinin yazdığı haber hilâfına bugünlerde kabinede tebeddülât olacağına ihtimal verilmemektedir.

Esasen yeni Meclis toplandıktan sonra kabinenin istifası bir teamüldür. Bu istifaya d daha iki ay vardır. Yeni kabinenin tekrar İsmet Paşa tarafı dan teşkili muhakkaktır. Anca kabine âzaları arasında bazı t beddülât vukuuna ihtimal veri mektedir.

Yıldız ve Meşrutiyet

Tahsin Paşanın hatıratı

Tahsin Paşanın hatıratını neşre yakında başlayacağız. Abdülhamit devrinin ve Yıldız sarayının iç yüzünü bütün hakikatile ihtiva eden bu hatırat karilerimiz tarafından büyük bir merak ve alâka ile takip olunmuştu. Bir aile felâketinden dolayı muvakkatten teehhüre uğrayan bu hatırat şimdi Yıldız sarayının meşrutiyete tekaddüm eden zamanlardaki esrarını, Abdülhamidin meşrutiyeti niçin ve nasıl ilân ettiğini, meşrutiyet iptidalarında Hünkârın nasıl bir siyaset takip eylediğini ihtiva edecektir. En mevsuk malûmata istinat eden bu kısım hatıratın daha büyük bir alâka ile okunacağına eminiz.

Hukuk bahisleri

İcra ve İflâs kanununun tadili münasebetile

III

Sıddık Sami

Kanunumuzun sadece bir icra kanunu olmaması, bilhassa ilâmların icrası keyfiyetinin Kanton usulü muhakeme kanunlarına bırakılarak sureti umumiyede para alacağı için takipten bâhis olması, aynen iktıbası halinde bir boşluk, bir noksanlık, husule getirirdi. İlâma, kaziyei muhakemeye müstenit bir takip ile, mahkemeden geçmemiş bir hakkın takibi tabiatile ayni şekilde cereyan edemez. Mütehassıslar komisyonunun esbabı mucibe lâyihasında çok doğru olarak denildiği gibi "federal kanunun bu noktadaki boşluğunu 1086 numaralı kanunda doldurmuş olmak için eldeki kanunun 30 uncu maddesine bir kaç fıkra ilâve edilmiş ise de bunlar ihtiyaca kâfi gelmeyor ve bu yüzden şikâyetler eksik olmayor,, du. Fazla olarak memurların ve tatbikatçıların kanunun ruhuna vukufsuzluğu bu iki hali biribirine karıştırıyor ve bir kaziyei muhakeme karşısında bile bir takım itirazların serdedilebilmesi tatbikatta bir takım şikâyetleri mucip oluyordu. Mütehassıslar komisyonu ilâmların icrası hususunda ayrı bir bap tanzim etmek lüzumunu hissetmiştir. Bu ahkâm bir taraftan ilâmların icrasını sarih hükümlere tâbi kılmış diğer cihetten ilâmlı icrada müddetleri diğerine nazaran tenkis eylemiş ve ilâma müstenit takiplerin mücerret borçlunun itirazile durmaya cağını belki temyizden bir tehiri icra kararı getirmek veya itfa, imhal veya müruru zaman gibi bir sukut sebebini isbat suretile bir icranın tehiri hakkında bir karar almasını şart kılmış ve bu suretle ilâmların icrasında eskiye nazaran bir sür'at ve sühulet temin eylemiştir.

İstanbuldaki alâkadarların şiddetle şikâyetini mucip sebeplerden biri de alacaklıya, istediği daireye müracaat hakkı verilmeyerek behemehal muayyen bir daireye müracaat mecburiyetinde bırakılmasıdır. Bugünkü usule nazaran alacaklı Beyoğlunda oturuyorsa Beyoğluna İstanbulda ise İstanbula müracaata mecburdur. Hattâ icranın İstanbulda tek bir veznesi olduğu için zavallı alacaklı Beyoğlunda tahakkuk ettirdiği bir harcı İstanbula getirip vermeğe aldığı makbuzu tekrar Beyoğluna götürerek ibraza ve bu suretle işine devama mecburdur.

Bu garip usul kanunun ruhile tatbiki arasında nasıl tenakuzlar icat edebildiğimizi göstermek itibarile çok şayanı dikkattir. İcra ve iflâs kanununun 38 inci maddesine nazaran "alacaklı takip talebi için dilediği daireye müracaatte serbesttir,, Evvelce İstanbulun bütün icra daireleri İstanbuldaki bina dahilinde idi. Zamanımızda davalar avukatlar vasıtasile takip edildiği ve avukat için bütün mu amelâtın bir binada olması büyük bir kolaylığı mucip olduğu için bu şekilden herkes memnundu. Esasen iş sahipleri için de mahalle mahalle dolaşmaktansa muayyen bir dairede işlerini takip etmek daha kolaydı. Fakat her nedense icra dairelerini dağıttılar, bununla da iktifa etmeyerek kanunun sarahatine rağmen alacaklının serbetisini nezederek behemehal ikametgâhı icra dairesine müracaate mecbur tuttular. Müddei aleyhin ikametgâhı mahkemesinde dava ikame eden bu alacaklı ilâmını istediği yerde icra ettiremiyor. Bundan maada vezne dolayısile de İstanbul icra dairesile alâkadar olmaktan da kurtulamayordu. Kanunun hükmile bu garip teşkilât arasındaki tezat bihakkın şikâyetleri mucip oluyordu. Bu şikâyetlere karşı bazıları, "alacaklı muhtelif icra dairelerinden birine müracaatte serbesttir, fakat İstanbulda bir icra dairesi var bunun şubelerinden birine müracaat hususunda vekâlet talimat yapabilir, dediler! Bu yoldaki mütalâ ya göre, meselâ Edirne, Bursa, İstanbul dairelerinden birine müracaatte serbestsiniz hattâ Erzuruma kadar gidebilirsiniz. Kanun size bu salâhiyeti vermiş. Fakat Beyoğlu ile İstanbuldan birini tercih edemezsiniz!

İşte kanunları gülünç bir hale koyan ve haklarındaki hürmetleri izale eden böyle esassız, ruhsuz tefsirlerdir. İşte her kesin elindeki ilâmı, kendisi için en münasip ve en ehven bir mahalde icra ettirememesi İstanbulda haklı ve açık şikâyetleri mucip oluyordu ve olmaktadır.

İlâma müstenit takiplerde alacaklıya verilen serbesti çok haklı ise de ilâmsız bir takip mevzuu bahs ise alacaklıya böyle vâsi bir salâhiyet vermek suretile usulü muhakemenin, davaların müddeaaleyhin ikametgâhında ikamesi lüzumuna dair olan umumî ve esaslı kaidesinden inhiraf doğru değildir. Borç vücudü henüz meşkûk iken, bilfarz Erzurumda açılacak bir takibe İstanbulda ikamet eden bir kimsayi maruz bırakmak çok haksızdır. Mütehassıslar komisyonu 38 inci maddenin hükmünü ilâma müstenit takiplerde muhafaza ile beraber ilâmsız icralarda umumî kaide mucibince takibin borçlunun ikametgâhı dairesinde yapılmasını kabul suretile mühim bir tâdil yapmıştır.

Yeni kanunumuzun eski ahkâmımızdan ayrıldığı esaslı noktalardan biri de evvelce mahkemelerde bakılan iflâs işlerinin icra dairelerine verilmiş olmasıdır. Filhakika iflâs bir hükmün tenfizinden, bir takip tarikinden başka bir şey değildir. Ancak iflâsın intaç ettiği bir çok ince ve karışık işler vardır ki bu işlerin mütehassıs tatbikatçıların elinde bulunmasını icap ettirir. Bu mülâhaza ile kanunda iflâs işlerinin mahkemelere de verilebileceği tasrih edilmişti. Mütehassıslar komisyonunda bir zat bu işin tamamen mahkemelere iadesine taraftar olmuş fakat ekseriyet mevcut fıkrayı da tayyederek iflâs işlerini tamamen icra dairelerine bırakmıştır. Bu meselede her iki tarafın da hakkı vardır. Nazariye itibarile iflâsın icraya verilmesi doğrudur. Fakat hali hazırdaki teşkilâtımız ve persönelimizle bu işleri icra dairelerinin yapması çok güçtür. Vekâletin kanunun esaslarına göre teşkilâtı takviye etmesi şayanı temennidir.

Tekrar ediyorum. Kanun anlaşılmadıkça, teşkilât takviye edilmedikçe yapılan tâdilât hiç bir netice vermeyecek, şikâyetler eksilmeyecektir. Kanunun bünyesinde şikâyeti celbedecek sakatlıklar yoktur. Bütün müşkilât kanunu anlayamayan, sür'at ve sühuletle istinas peyda etmeyen küçük memurların anlayamamak ve tenvir edilmemek yüzünden icat ettikleri formalitelerden, tereddütlerden çıkmaktadır.

İtiraz ve şikâyet mercii vazifelerini gören hâkimlerin dairelerindeki memurların muamelâtını teftiş ve mürakabe salâhiyeti varsa da bu mahdut bir derecede kalır. Bilhassa bu zevat icra muameleleri hakkında hüküm vermekle mükellef hâkimler olduğundan bunların muamelelerle doğrudan doğruya alâkadar olmalarını mütehassıslar komisyonu bitaraflıklarile kabili telif görmemiş ve bunların mürakabesini, yüksek mürakabe suretinde tavsif ederek idarî mürakabeyi müddei umumilere tevdie temayül etmiştir. Müddei umumilerin bu mürakabelerinden büyük bir şey çıkacağını zannetmeyorum. Herhalde ve her şeyden evvel memurların ilmî seviyesini yükseltmek, onları kanunî malûmatla teçhiz etmek ve itiraz mercilerinin işe vaz'ı yet etmelerini ve karar verebilmelerini tesri ve teshil etmek lâzım gelir.

HARİCÎ HABERLER..

Filistinde vaziyet iyi değildir

Yahudilerle ticarette bulunmamak ve ecnebi mallarını almamak için kat'î kararlar verilmiştir

Protesto

Yahudiler için erazi alınıyor

Filistin Arap hey'et

Bir müddettenberi Filistinden bahsedilmez oldu. Fakat Filistin meselesi ehemmiyetini kaybetmiş değildir. Bilâkis bu Filistin işleri karışık olmakta devam ediyor. Mesele halledilmiş olmaktan uzaktır. Filistin de halkın ekseriyetini Arap nüfusu teşkil etmektedir. Hariçten Yahudi celbedilerek Filistinde millî bir yahudi yurdu tesisi için senelerden beri çalışılmaktadır. Bu uğurda sarfedilen milyonlar az değildir. Para ve emek sarfedile dursun memleketin asıl sahibi olanlarla sonradan oraya getirilerek yerleştirilmek istenenler arasındaki nefret ve husumet arttıkça artmıştır. 929 ağustosunda vukubulan kanlı vak'alar halâ unutulmamıştır. Filhakika bugün artık asayişin bozulduğunu gösteren haberler gelmiyorsa da Arap ve Yahudiler arasındaki husumetin zail olduğunu da kimse iddia edemez. Bilhassa Filistinin müstakbel idare şekli için ortaya atılan tasavvurlar Arap unsurunu hiç memnun etmemiştir. Çünkü Filistin idaresi için ileri sürülen şekiller hep memleketteki Arap ekseriyetini tanımamak mahiyetindedir.

Bundan beş altı ay evvel İngiltere hükûmeti Filistin hakkındaki noktai nazarını bildirmiştir. Buna bakılırsa Arapları memnun edecek gibi görünüyor. meselâ Filistine her sene gelen Yahudi miktarını tahdit etmeğe karar veriliyordu. Fakat bu Yahudilerin canını sıkmıştı. Son zamanlarda görülüyor ki: Filistin idaresini Cemiyeti Akvam namına idare eden İngiliz hükûmeti Yahudileri memnun etmek arzusuna düşmüştür. Evvelce Araplara mütemayil görünmekle Hindistan müslümanlarını Londrada o sıralarda toplanan konferans münasebetile memnun etmek siyasetinden ileri geldiği söylenmiyor değildi. Artık bu konferans bitmiştir. Şimdi öyle görünüyor ki, artık Yahudilik âlemini memnun etmek muvafık görünüyor. Aşağıki telgraf bu vaziyette Filistin Araplarının ne yapmağa hazırlandıklarını gösteriyor.

KUDÜS, 3 (A.A) — Arapların İngilterenin Filistin hakkındaki siyasetine dair olan yeni beyanatına karşı infialleri artmaktadır.

Arap icra komitesi uzun ve şiddetli münakaşalardan sonra Yahudilerle ticarette bulunmamağa, onlara karşı boykot yapmağa ve ahaliyi ecnebi malları yerine yerli mal ve mahsuller kullanmağa teşvik eylemeğe karar vermiştir. Hükûmete, bir çok protestonameler ve bilhassa bu meyanda yahudi muhacırlere tahsis edilmek üzere arazi satın alınmasma karşı bir protestoname tevdi edilecektir.

Kalpazanlık meselesi

CENEVRE, 4 A.A. — Kalpazanlığın cezalandırılması meselesi hakkında tetkikat yapan millî veya merkezî 20 kadar ofis mümessilleri bugün ilk içtimala

Hindistan

Gandhi, İngilizlerle anlaştı mı?

YENİ - DELHİ 3 (A.A.) — Gandi ile Valii umumî arasındaki mükâlemeler saat 11/30 nihayet bulmuş ve bir itilâf hasıl olmuştur. İtilâfname yarın tekrar gözden geçirilecektir.

YENİ - DELHİ 3 (A.A) — M. Gandi Valii umumî ile mükâlemelerine saat 14/30 da yeniden başlamıştır. Öğleden sonraki vaktin büyük bir kısmının bu mülâkatla geçeceği zannolunmaktadır.

YENİ - DELHİ 3 (A.A) — M. Gandi ile Valii umumî arasındaki mükâlemeler devam etmektedir. M. Gandi, akşam yemeğini valii umumînin evindeyiyecektir. Yemekten sonra, mülâkata ve müzakereye devam olunacaktır.

Resmî mahafil, pek yakında bir anlaşma hasıl olacağı kanaatindedir.

DELHİ 3 (A.A,) — Hükûmetinevvelce müsadere edilmiş olan arazinin sahiplerine iadesi hakkında kongre tarafından vuku bulantalebi kabul edeceği, ancak itaatsizlik etmek zihniyetile vergi vermekten imtina eylediklerinden dolayı arazileri müsadere edilmiş olan bütün mal sahiplerinin vergiden müte dahil kalmış olan bütün borçlarını hazineye tevdi etmeleri şartını ileri sürmekte olduğu istihbar edilmiştir.

35 milyon

Gayri mübadillerin istihkakı 35 milyonu bulacak

Yunanistana gidecek olan Takdiri kıymet hey'etleri dün Faik Nüzhet Beyin riyasetinde toplanarak işlerin tesriini görüşmüşlerdir. Faik Nuzhet B. bir muharririmize demiştir ki:

— Yunanistana gidecek hey'etler komisyonumuzun raportörleri mahiyetindedir. Hey'etler, Yunan hükûmetinden ve diğer lâzım gelen yerlerden malûmat alacaklar, musakkafatın kıymetlerini öğrendikten sonra mahallen vaziyeti tetkik edecekler ve kıymet koyacaklardır..

Heyetlerin raporları komisyonumuz tarafmdan tetkik edilerek nihaî karar verilecektir.

Komisyonumuzun raporları aldıktan sonra mesaisini üç ay zarfında ikmal etmesi muhtemeldir.

Heyetlerden dördü martın onuna doğru Yunanistana hareket edeceklerdir.

Yalnız Garbî Trakyaya gönderilecek hey'et hareketini bir ay sonraya tehir etmiştir. Sebebi şudur:

Garbî Trakyalı gayri mübadillerin arazilerine ait takdiri kıymet muamelesi yeni vaziyet dolayısile komisyonumuzca yapılacak, sonra vaki olan itirazlarla musakkafata müteallik tetkikler hey'et arafından mahallen icra olunacaktır. Gayri mübadillerin istihkaklarının ne kadar olduğuna gelince, şimdiye kadar anlaşılan kısım (30) milyona baliğ olmamıştır. Herhalde hepsi (35) milyonu geçmiyecektir. Yunanistanda tetkik edilecek müracaatlar (450) kadardir. Komisyonumuza gelen erazi takdiri kıymet muamelelerinin dörtte üçü bitmiştir.

(10) haziran 930 tarihli Ankara itilâfnamesinden sonra müracaat edenler hükûmetçe gayri mübadil addedilmediği halde hâlâ müracaatlar vardır. Bunlar kabul edilmemektedir. Yapılmakta olan para tevziatı, alâkadarların mağduriyetine meydan vermemek için daha bir ay de-

Fransa

Hariciye nazırı izahat verdi

PARIS, 3 (A.A) — Meb'usan meclisinde hariciye bütçesinin müzakeresi esnasında komünist meb'uslardan M. Cachin, Rusyanın siyasî, iktisadî ve askerî bir çenber içine alınmasını ve Paristeki Beyaz Ruslarm Sovyetler aleyhinde çevirdikleri entrikaları protesto etmiştir. M. Briand verdiği cevapta, Fransanın mültecileri himaye hakkını serbestçe istimal etmekte olduğunu, Fransanın haiz olduğu bu hakkı Sovyetlerin inkâr edemiyeceğini söyliyerek demiştir ki:

M. BRİAND

"— Fransa, kendisile siyasî münasebetlerde bulunan bir millet aleyhinde girişilen teşebbüslere hiç bir vakit te yardım etmemiştir.

Meclis, umumî müzakereyi bitirmiş, bu içtimada hazır bulunmayan mebuslara umumî müzakereye yeniden başlamak imkânını vermek için birinci fasıldan maada bütün fasılları kabul etmiştir.

M. Brinad, tahdidi teslihat konferansının ehemmiyetine dikkati celbetmek için müzakereye karışarak deniz itilâfına temas etmiş, İtalya hükûmeti mümessillerinin gayet itilâfperverane davrandıklarını ve sulhün hayir ve nef'i namına memnuniyeti calip bir neticeye varmak için ellerinden gelen her şeyi yapmış olduklarını söylemiştir. M. Briand, sözüne nihayet verirken, Roma itilâfının Fransa' ile İtalya arasında da bir itilâf yapılmasına müsait olduğunu beyan etmiştir.

Fransa - Almanya

PARİS, 3 (A.A) — Meb'usan meclisinde hariciye bütçesinin müzakeresi esnasında M. Franklin Bouillon, bir yanlış anlaşma esasına müstenit Fransız- Alman mukarenet siyasetinin tehlikelerinden bahsetmiştir. Mumaileyh, bir takım Alman siyasî liderlerinin Almanların Young plânını yeniden gözden geçirtmek, tekrar siyahlânmak ve Versay muahedenamesinin tesbit etmiş olduğu hudutları bozmak istediklerini isbat eden nutuklarını ve gazetelerde intişar etmiş olan makalelerini zikretmiştir.

M. Briand, haricî siyasetini meclis huzurunda her zaman açıktan açığa teşrih etmiş ve meclisin bu siyaseti daima tasvip eylemiş olduğunu beyan etmiştir. Mumaileyh, demiştirki:

— Hiç kimse, başka bir ihya ve ıslah siyasetinden bahsetmemiştir. Ben Almanya ile mukarenet siyasetine devam edeceğim. Zira galip bir millet bu suretle hareket eylemekle küçülmüş olmaz. Tecrübe, beynelmilel temasların bir takım terakkiyatın hu sul bulmasma ve bilhassa tahdidi teslihat yolundaki manialarm ber taraf edilmesine medar olmuş olduğunu ispat etmiştir. Daha dün, bu kabil temaslar sayesinde Fransız - İtalyan itilâfının tahakkuku mümkün olmuş ve bu keyfiyet fili tahdidi teslihatın şartı olan manevî tahdidi teslihatı temin etmek suretile Avrupadan sulh unsurlarının miktarını artırmıştır.

M. Brianda cevap veren M. Franklin Bouillon, Versay muahedenamesinin bütün ahkâmını muhafaza edilip edilmiyeceği hususunda endişeli olduğunu beyan etmiştir. Mumaileyh demiştir ki:

— Tahdidi teslihat konferansında AAlmanya evvelce tesbit edilmiş olan hudutlarm yeniden gözden geçirilmesini isteyebilecektir. Siz: " Lokarno sulhtur,, demiştiniz Almanya; "Lokarno Versay muahedenamesinin tahribidir,, suretinde cevap verdi.

M. Brinad, yeniden söz alarak şöyle demiştir: " Lokarno, Versay muahedenamesinin bir boşluğunu doldurmuştur.

Meclis, reis tarafından bilâhare reye vazedilmek üzere saklanılmış olan hariciye bütçesinin birinci maddesini 14 reye karşı, 551 rey ile kabul etmiştir. Bu suretle bütçenin heyeti umumiyesi kabul edilmiştir.,,

Avrupa birliği komisyonu

CENEVRE, 4 A.A. — Avrupa birliği komisyonunun takip edeceği çalışma usulünü tayin ve tesbite memur tetkikat komitesi 24 martta Paris'te toplanacaktır. İngiltere, Danimarka ve Fenlandiya hariciye nazırları bu içtimada hazır bulunacaklardır.

Zonguldakta geçenki fırtına müthiş tahribat yapmıştır. Zayiatı telâfi edilmeden yeni mülhiş bir kasırganın ilmal ettiğini öğreniyoruz

Fırtına ve yağmur

Zonguldak ve Ereğlideki vapurlar denize açıldılar

ZONGULDAK, 3 — Gece yarısı başlayan fırtına sabahleyin batı karayele çevirerek bütün şiddetile devam ediyor. Aynızamanda kar tipisi başladı.

Dalgalar menderekten aşarak vaziyeti tehlikeli bir şekle sokmaktadır. Limandaki iki vapurun kazaya uğramamasına çalışılıyor.

Hilâl, Gazi, Lütfiye, Zuhal, Yekta Zonguldak, Bülent Canik vapurları Ereğli limanındadır.

Zonguldaktan, kozludan denize açılan Canik, Sadık zade, Pinar, Rüstemiye, Alislâh, dalet, vapurlarının Amasra bal, Bülent, Üsküdar, Inra ırmak vapurlarının açıkla tıkları tahmin ediliyor. Rü karayelden esmekte kar de mektedir.

Bir buçuk aydan beri a çalışılan limanın ağzını getirdiği taş ve molozlar t durmuştur.

Boğazlar

Komisyon 1930 senesi raporunu hazırlamaktadır..

Boğazlar komisyonu dün sabah Amiral Vâsıf paşanın riyasetinde toplanmıştır. Bu içtimada komisyonun (1930) senesi mesai raporu esasları hazırlanmıştır. Rapor bir aya kadar bitirilerek Cemiyeti Akvama gönderilecektir.

Vâsıf Paşa

Son bir sene zarfında da komisyonda hiç bir ihtilâf çıkmadığı için raporun çok müsait bir şekilde olacağı ve hükûmetimizin gösterdiği teshilâttan sitayişkâr bir lisanla bahsedileceği şöylenmektedir.

Maamafih henüz rapor ikmal edilmediği ve Cemiyeti Akvama tevdi olunmadığı için resmî mahafil ketumiyeti muhafaza etmektedir.

Devlet Demiryollarında barem

ANKARA, 4 — Devlet demiryolları Barem lâyihasının Maliye Vekâletince tetkikine başlanmıştır.

M. Psalti'nin konferansı

ANKARA, 4 A.A. — "Proia" muhabiri M. Psalti, Türk Ocağında Türk - Yunan dostluğu ve tarihte Türk - Yunan harsının mütekabil tesiratı hakkında Fransızca bir konferans vermiş ve son aktedilen Türk - Yunan itilâfının vermesi muhtemel olan mes'ut semereleri uzun uzadıya anlatmış ve cihan sulhünün istikrarı için her iki milletin elele vererek yürümesi lüzumundan bahsetmiştir. Hariciye müsteşarı, Vekâlet erkânı ve Ankarada bulunan süferanın büyük bir kısmı konferansta hazır bulunmuşlardır.

Yunanistana yumurta ihracatı

İSTANBUL, 4 A.A. — Yunanistan Ziraat nezareti 27 şubat 931 tarihinde yumurta ithalâtı hakkında alâkadar memurlara bir sirküler göndermiştir. Bu sirküler müfadma nazaran haricten Yunanistana ithal edilecek yumurtalar üzerinde sevk mahallerini gösteren sabit mürekkeple basılmış bir mühür bulunacaktır. Ayni mühür, yumurtaların içinde sevkedildikleri sandık ve sepetler üzerine de basılacaktır. Mührü havî olmıyan yumurtaların Yunanistana

Tekaüt maaş

Dahiliye Vekâleti lâyiha hazırlad

ANKARA, 4 — İda susiye bütçelerinden ma muallimlerle bütün mem tekaüt muamelesi hakkm arif vekâleti bir lâyiha h mış, Başvekâlete vermiş vekâletten vekâletlere te len bu lâyihaya dahiliye ti bir lâyiha halinde muta zırlıyor.

Dahiliye vekâletinin ladığı lâyihanın esaslarm hususî bütçelerden maaş memurlar, tekaüt kanunu re tekaüt edilirler. Maaş dan tekaüdiye namile b kesilmez. Her vilâyet husu çesinde memur maaşları sat yekûnunun yüzde üçü tinde bir parayı tekaüt ta tı olara ayırır. Ve her sene bu parayı hazine hesabma bankasma tevdi eder. Tekaü amelesi, alâkadar daire ve letlerin işarile maliye vek tarafmdan yapılır.

Ziraat bankasında mevcu ra, idarei hususiyeden te edilecek memurlarm tekaü aşlarına kâfi gelmediği za maliye vekâleti, bu noksan mal ederek vilâyetlerden ta ve temin eder.

Dahiliye vekâleti, lâyih henüz hazırlamakla meşgul

İzmirde havala

İZMİR, 4 (Milliyet) — iki gündür devam eden fı ve kar durdu. Hava bir bah andıracak kadar güzelleşti.

Bir kadın yandı

İZMİR, 4 (Milliyet) — B raklıda bakkal Hakkı efendi evinden bir yangın çıktı, He Ef. nin kötürüm olan valid feci surette yandı.

Tapu kuyudatının Ankaraya nakli

Tapu kuyudu umumiyesin Ankaraya nakledilmekte old ğunu yazmıştık. Haber aldı mıza göre bu kuyudattan şi diye kadar altı vagon gönder miştir. Evvelki gün de mem liki müstevliyeye ait kuyuda ta bir vagonla Ankaraya sevk edildiği gibi halen memaliki müstevliyeye ait kuyudattan iki vagon daha kalmıştır. Bu v gondan biri ihzar edilmekte dir. Yakında sevkedilecektir. Bu suretle İstanbulda ifayı va zife etmekte bulunan tapu mü dir muavinliği teşkilâtı nisan da Ankaraya nakledilecektir. Tapu mahzenlerinde yalnız İs tanbul kuyudatı kalacaktır.

Tapu müdir muavinliğinin tahliye edeceği daireyi halen Çağaloğuunda ve icarla otur

aylıklar Cumartesi günü verilmeğe başlanıyor..

rnavut ailelerinin tabiiyeti ihtilâfı

Rivasın beyanatı - Tevfik Kâmil B. Ankaraya gitti

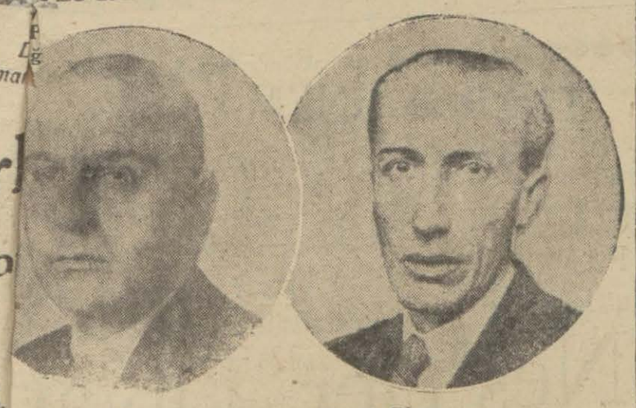

Tevfik Kâmil bey ve Mösyö Rivas

elit mübadele komisyo- cü bürosu dün sabah mıştır.

çtimada tali komisyon dan halledilemiyerek ha- unan ihtilâf tetkik olun- akat intaç edilemeyerek n sonraki içtimaa bırakıl-

k ve Yunan heyeti murah ırı bu meseleyi aralarım- letmek için temas etmek-

afımızdan etabli vesikası nesine itiraz olunanlar bir rnavut ailesinden ibaret undan komisyonda haizi miyet görülmektedir. asen bunlar vaktile hakkı larını istimal ederek Türk yetine geçmiş ve binaena- mübadele komisyonunu a- dar edecek bir mesele kal- ıştır.

omisyon reisi M. Rivas kı- demiştir ki:

Tali komisyondan gelen elenin iki heyeti murahha- rasında mutabik kalmarak edilmesine çalışacağız. Za- ortada esaslı bir ihtilâf yok- Şayet ikihe yeti murahha- anlaşamazlarsa mesele bita- ların hakemliğine havale o- acaktır.

Komisyon tamamen normal surette mesaisine devam et- ektedir.

Baş mürahhasımız Tevfik Kâmil Bey meb'us olması dolayısile Ankaradan vaki davet üzerine dün akşam Ankaraya hareket etmiştir.

Tevfik Kâmil Bey tali komisyondan gelen meselenin yakında halledileceği ümidinde olduğunu, bir hafta sonra tekrar şehrimize geleceğini söylemiştir.

Komisyon heyeti umumiyesi bugün toplanacaktı. Fakat bitaraflardan M. Holştad rahatsız olduğundan içtima pazartesiye talik olunmuştur.

Son raporlara göre Garbî Trakyada etabli vesikası alanların miktarı 96,000 e baliğ olmuştur.

Iskontolu faturalar

Gümrük idaresi iskontolu faturalar hakkında yeni bir usulün tatbikine başlamıştır. Gümrük idaresi ötedenberi Avrupadan gelen eşyanın fatura üzerindeki iskonto miktarını nazarı dikkate alarak ona göre resim ve muamele vergisi alırdı. Halbuki şimdi iskonto miktarı nazarı dikkate alınmamakta imiş Fazla resim vermeği icap eden bu hale mâni olunması için tüccar odanın tavassutunu istemiştir.

Ticaret odası meselenin mahiyetini tetkik etmektedir

Yunan güreşçileri dün geldiler

Bu akşam bizim güreş şampiyonlarile karşılaşacaklardır..

Şehrimize gelen Yunan millî güreş heyeti

Güreş meraklılarının heyecanla beklediği, gün geldi ve bu akşam Yunan güreşçilerile bizimkilerin ilk imtihanını göreceğiz. Vakâ bizim Tayyar olempiyat'ta Yunan şampiyonile karşılaşmış ve yenmişti. Fakat bundan dört sene evvel bütün milletlerin iştirak ettiği umumî bir imtihanda ve uzaklarda yapıldığı için göremediğimiz o müsabakanın aksi sedasi lâyik olduğu kadar büyük olamamıştı.

Bu akşamki maç böyle değildir. Dört güreşçimiz, dört Yunan şampiyonu ile karşılaşıyor. Her birinin için ayrı helecan geçireceğiz.

Dün sabah gelen Yunan güreşçileri M. Damyanosun riyasetindedir. Yolda oldukça sert bir fırtına ile gelen Yunan takımı şu dört güreşçiden mürekkeptir.

1 — Zervinis, 2 — Papadaris, 3— Stringaris, 4 — Zamut.

Bu güreşçiler içinde tanıdığımız ve en çetini gibi görünen Zervinistir. Paris ve Amesterdam olimpiyatlarına iştirak etmiş olan bu çok tecrübeli ve [illegible] güreşçi Yunanlıların göz bebeğidir. 1932 de yapılacak Losanjelos olimpiyadı için de Yunanistanı temsil etmek üzere gene Zervinis seçilmiştir. Şu kısa tafsilâttan, bu güreşçinin derecesi hakkında bir fikir edinmek kabildir.

Bu güreşçilere karşı çıkacak Türk takımı; son dakika değişmezse, şöyle çıkacaktır:

1 — Bürhan, 2— Münir, 3 — Salim, 4 — Faik Beyler

Yunan şampiyonları güreşçilerimiz hakkında ne söylüyorlar?..

Türk güreşçileri hakkında Yunan güreşçilerinin kanaatlerini sorduk.

— Henüz temas ettiğimiz için hakikî kıymetlerini bilemiyoruz. Yalnız çok kuvvetli ve iyi hazırlanmış atletlerle karşılaşacağımıza eminiz..

Dediler.

Her haldeb u temasın ehemmiyetini pekâlâ takdir eden Yunanlıların iyi hazırlanarak geldikleri muhakkaktır.

Bu akşamı heceyanla beklediğimiz şu dakikalarda bizim kıymetil güreşçilerimize kat'î galibiyetler temenni ediyoruz.

F. K.

Malûller

Harp malûllerinin terfih zammı

Zat maaşları muhasebeciliği tarafından muayeneleri icra kılındığına dair musaddak rapor ibraz etmeyen harp malûllerinin terfih zammı verilemeyeceğini evvelce yazmıştık. Haber aldığımıza göre harp malûlleri cemiyetinin yaptığı teşebbüsat üzerine sıhhî muayeneleri eylûl 931 yoklamasına kadar tehir edilmiştir.

Haber aldığımıza göre harp malûlleri cemiyeti ikinci reisi Bekir Sıtkı Bey 341 senesi kanunu mahsusu mucibince 5inci, altıncı derecedeki malûlinin bü yük bir kısmına henüz erazi tev ziatı yapılmadığından bu muamelenin tesrii ile harbi umumî ve diger harp malûllerinin İstik lâl harbı malûlleri misillü teka üt maaşlarından müstefit olma ları ve son zamanlarda malûl zabitana yapılan yüzde yirmi beş zammın efrada da teşmili için Ankarada teşebbüsatta bulunacaktır.

Seyyahlar için seyyar sergi

Haber aldığımıza göre sırf seyyahin vapurlarına harp malûlleri menfaatına eşya satmak için seyyar bir serginin vücude getirilmesi için harp malûlleri cemiyeti tarafından vilâyete müracaat edilmiştir.

Harp malûllerine ikinci defter mucibince verilecek tütün bey'iesinden teraküm eden ikramiyelerin tevziatına kaza mal müdirlikleri tarafından başlanmıştır. Fatih kazası mal müdirliği tevziata bir iki güne kadar başlayacaktır. Bunlardan birinci defterde isimleri mukayyet olupta henüz tütün bey'iyesinden ikramiye almamış olanların paraları vilâyette mektupçu Beyin riyasetindeki komisyon tarafından tevzi edilmektedir.

Teftiş mıntakaları

Maliye müfettişleri 7 grupta iş görüyorlar

Maliye teftiş hey'eti reisi Âdil Bey maliye teftiş işleri hakkında atideki izahatta bulunmuştur:

Âdil Bey

"— Türkiye, altı teftiş mıntakasına ayrılmıştır. Bu mıntakalarda her sene iki yüz gün müfettişler, gruplar halinde dolaşıp teftiş görmemiş ve yahut teftişlerden beri çok vakit geçmiş yerleri teftiş etmektedirler.

Bu mıntakalar haricinde bir de yedinci bir grup vardır. Bu da, müddetle mukayyet olmakızın tahkiki lâzım gelen meseddi tahkik için daima dolaşmaktadır.

Teftiş mıntakalarından tek numaralı olanlar, memleketin Garp cihetine, diğerleri Şark tarafına tesadüf ediyorlar. Teftiş grupları, bu mıntakaları numara sırasile takip ederler. Bir mıntaka, vasatî 10-11 vilâyet ihtiva etmektedir.

Maliye müfettişlerinin tahkik ile meşgul oldukları yolsuzluklar olup olmadığı hakkında bir şey söyleyemem.

İstanbulda grup halinde teftişlerde henüz yeni ve kat'î bir netice alınmamıştır.

Mıntakaların umumî teftişi, her sene nisanın 15 inde başlar. Şimdi yeni teftiş, 15 nisana kadar boş kalmamak için yalnız İstanbul ve İzmir mıntakalarında fevkalâde olarak yapılmaktadır."

Istanbul lisesi mezunları

İstanbul lisesi mezunları cemiyeti ilk kongresini yarın mektepte akdedecektir.

Mahkemelerde

Hasan, Laz Muharremi niçin öldürdü?

Katil, üveyannesini fuhşa teşvik ettiğinden Muharremi öldürdüğünü söylüyor

Teşrininsani içinde Karagümrükte Lâz Muharremi öldürmekle maznun dört kişinin, dün ağırcezada muhakemelerine başlanıldı.

Vak'a 14 Teşrinisanide Karagümrükte, Kerimin kahvesinde cereyan etmiştir. Maznun olarak tahtı muhakemeye alınanlar, Osman, Mehmet, Yusuf, Hasan isminde dört kişidir. Katli ika etmekle maznun olan Hasandır. Digerleri vak'ada methaldardırlar.

Evvelâ Hasan isticvap olundu.

— Anlat bakalım nasıl oldu bu iş?

— Efendim.. Başından anlatayım. Lâz Muharrem pederimin ailesini, yani üvey anamı kandırmıştır..

— Neden?.

— Bilmem artık orasını.. Anamı kandırıp evine götürüyor. Muharremin karısı Ayşe, onu başkalarına pa razente (prezante) ediyor.. Aç(kçası oruspulağa teşvik ediyor.

Pederim kaç kere kendisine ricacı gönderdi. " Yapmasın, eylemesin, beş yaşında çocuğumuz var.. Yazık oldu yavruya.„ diye..

Ama kızmış Muharrem bana.. Sonra, efendicağızıma arzedeyim, ben de arada üvey anama gider " vicdansız kadın, neye ettin bunu?„ diye küfür ederim.. Muharrem buna da içerlermiş..

Nihayet bir gün anam bu hayata tahammül edemeyerek kaçtı geldi.... Kaçtığının ikinci günüydü galiba. Anamın eşyalarını Muharremin evinden almağa gidiyordum.. Yolda giderken, baktım Kerimin kahvesinde bir gürültü var..

Yanaştım... Girdim kahveye.. Girer girmez de Muharrem elindeki bıçakla üzerime saldırdı: Vay evime gelip anama küfür eden sensin ha!...

Sonrasını bilmeyorum.. Kendimi baygın bir halde dışarıda buldum..

Maznun poliste ve müstantiklikte verdiği ifadelerle son ifadesi arasında ehemmiyetli fark vardı. Hasan, evvelki ifadelerinde, Muharremin elinden bıçağı alarak ona bir kaç defa sapladığını söylemektedir.

Bilâhare Osman isticvap olundu:

— Işten dönüyordum.. Kerimin kahvesinde azıcık yorgunluk almak istedim.. Ben kahvemi içerken Mehmet geldi.. Kerime: Yap bir kahvede Mehmede.

Dedim. Mehmetle konuşarak kahvelerimizi içerken bir kavga oldu..

Biz evvelâ araya girmek istedik. Baktık ki, olmayor, adam sende deyip çıktık dışarı.. Biz çıkar çıkmaz içeriye Hasan girdi. Bu sefer Hasan la Muharrem kapıştı.. Polise koştum: Yetişin biribirlerini öldürüyorlar.. de dim.. Biz yetişinceye kadar Muharrem vurulmuştu. Koyduk bir arabaya.. Götürdük karakola..

Yusuf, elinde bir tomar eski püskü kâğıt, reise yaklaştı:

İsmim beyim, Yusum Kellabi çavuş. Tevellüdüm 92..

— Nerde doğdun?

— Memlekette efendim.

— Memleket amma neresi?

— Petirge.

Ve çırpınarak anlatmağa çalışıyor:

— Ben düşmüşüm.. Kolum kanadım kırılmış.. İtalyan hastahanesine yatmışım...

Neden sonra Yusufun dediği anlaşıldı: Vak'adan kat'iyen haberi yoktur..

Kömürcü Mehmet te Osmanın söylediklerini söyledi...

Müteakiben kahveci Kerim ve Hüseyin Ef. lerin şahadeti dinlenildi.

Neticede diger bazı şahitlerin celbi ve Hasanın yaşının istilâmı için muhakeme talik olundu.

Katil Hacıyı kaçırmak isteyenler

Musul meb'usu Nuri Beyin katili Arnavut Hacı Celoyu kaçırmakla maznun olan Şevki, Ibrahim, Meruş ile merkumu evinde saklayan Arnavut Recep ve Canis kadın dün polis tarafından adliyeye tevdi edilmişlerdir.

Sonposta beraet etti

Alpullu şeker fabrikası hissedarlarından Hayri B. tarafından Son Posta gazetesi aleyhine açılan davanın kararı dün verilmiştir.

Neşriyat umumî mahiyette görülmüş ve Hayri B. hakkında kasdî hakaret mevcut olmadığı anlaşılmış ve Son posta gazetesinin beraetine karar verilmiştir.

Belediyede

I. hususiye muhasebesi belediyeye nakledildi

Bu iki muhasebenin hangisinin ipka edileceği henüz belli değil

Vilâyetle belediyenin tevhidi üzerine tanzim edilen beş aylık muvakkat bütçenin vekâletçe tasdik ve tebliğ edilmesi üzerine idarei hususiye muhasebesi belediyeye nakledilmektedir. Dahiliye vekâleti idarei hususiye ve belediye muhasebecilerinden hangisinin ipka edileceği hakkında henüz bir emir vermemiştir. Her iki muhasebe birleştiği için emre intizaren belediye muhasebecisi Nuri B.. vekâlet edecektir. İdarei hususiye muhasebesinden belediyeye nakledilen memurların adedi yüz kadardır. İdarei hususiye muhasebecisi Cemal B. dün belediyeye giderek belediye muhasebecisi Nuri B. le temas etmiş, devir muamelâtı ve kasa hesabatı işlerile meşgul olmuştur. Muhasebenin aldığı bu şekil üzerine muayyen miktar muhasebe müfettişlerinin de tayini icap etmektedir. Bu müfettişler de bu günlerde tayin edilecek, vazifelerine başlayacaklardır.

Taksim abidesi

Taksim âbidesinin tetkiki için belediyece bir fen hey'eti tefrik edilmiştir. Hey'et yakında tetkikatı yapacaktır.

Belediyenin eski matlubatı

Dünkü akşam gazetelerinden biri belediyenin evvelki senelere ait bakiye kalan rusumları almıyacağını yazıyordu. Belediye reis muavini Hâmit B. bu havadisi tekzip etmiştir

Ekonomi

Celepler

Bu cemiyetin feshi muhtemeldir

Ticaret müdiriyeti tarafından celepler cemiyeti hakkında tahkikat yapılmağa başlanmıştır.

Bunun sebeplerinden baslıcası celepler cemiyetinin âzasından hiç birinin İstanbulda bulunmamasıdır. Celeplerin hepsi Anadoluda bulunduklarından buradaki cemiyetin vücudüne sebep görülememektedir.

Aldığımız malûmata nazaran celepler cemiyeti feshedilecektir.

Göl balıkları da tetkik edilecek

İznikten bir zat deniz balıkları hakkında tetkikat yapılırken göl balıkları hakkında niçin tetkikat yapılmadığını, İznik gölünde de muhtelif cinsten balıklar bulunduğunu Ticaret müdiriyetine bir mektupla bildirmiştir.

Ticaret müdiriyeti bu hususu balıkçılık mütahassısı M. Vebermana yazmıştır.

M. Vebermanı bu mesele çok alâkadar etmiş ve mahallinde bizzat tetkikat yapmak üzere İznike gitmeğe karar vermiştir.

Tunus rejisinin alacağı tütünler

Tunus tütün rejisi memleketimizden en iyi cinsten 100,000 kilo tütün alacaktır. Bu tütünün mübayaatını yapmak üzere bir hey'et şehrimize gelmiştir.

Afyon ihracatı durdu

Gümrükler umum müdürlüğünden gümrük idaresine gelen bir emir üzerine harice afyon ihracı menedilmiştir.

Buna sebep ihracat yapmak isteyen afyon tacirlerinin hükûmetin evvelce verdiği emir hilâfına olarak ihracat yapacakları memleketten lisans almamakta olmalarıdır. Hükûmet lisanssız ihracata müsaade etmiyecektir.

Diğer taraftan afyon ihracatçıları bundan telâşa düşmüşler ve bu hususta hükûmetle temasa karar vermişlerdir. Afyoncular hükûmetten bu kararın tatbikinin biraz tehirini isteyeceklerdir.

Üç aylıklar

Cumartesi günü tevziat başlayor

Eytam, eramil ve mütekaidini mart, nisan, may,s üç aylıklarının cumartesi günü tevziatı için Maliye vekâletinden zat maaşları muhasibi mes'üllüğüne emir gelmiştir.

Cumartesi günü zat maaşları muhasebeciliğine merbut 10 şubeden maaş tevziatına başlanacaktır. Haber aldığımıza göre şimdiye kadar yoklama ilmühaberlerini yaptırmamış olanlar maaş tevziatından sonra merkezde yoklamaları yapılacak ve maaşları da o zaman verilecektir. Tevziat için lâzım gelen maaş bordrolarının da tanzimi nihayet bulmuştur.

Dövülen talebe

Velisi muallimi davaetti

Resai efendi

Geçenlerde Emirgân ilk mektep talebesinden Resaî Ef. muallimi tarafından dövülmüş ve hasta olmuştu. Maarif idaresi dayak atan muallim hakkında tahkikatını ikmal etmiş ve neticede muallimi maarif tecziye kanununun 21 inci maddesi tatbik edilmiştir. Bu maddede ihtar cezası vardır..

Yalnız vaziyet bu şekilde kalmamış dayak yedikten sonra evinde tedavi altına alınan talebenin hastalığı artmış ve çocuk felce uğramıştır. Resaî Ef. elyevm Fransız hastanesinde yatmaktadır. Talebenin velisi muallim Mahir B. aleyhinde ikamei dava etmiştir. Yakında muhakemeye başlanacaktır.

Diger taraftan maarif idaresi tarafından yapılan tahkikat talebe velisinin iddiasını teyit etmemektedir. Talebe evvelce romatizmalı olduğundan şimdiki felç onun tabii bir neticesi addedilmektedir. Talebe velisi ise tokadın felce sebebiyet verdiğini ileri sürmektedir.

Şimdi bir tokatla felcin derecei alası tetkik edilmektedir.

POLİS

Bu ne denaet!

10 günlük bir çocuk diri olarak karlar arasına bırakıldı ve öldü

Evvelki gece Selimiyede baytar mektebi arkasında karlar içinde tahminen 10 günlük bir erkek çocuğu cesedi görmüşlerdir. Çocuğun canlı olarak terkedildiği ve donarak öldüğü anlaşılmıştır. Faili aranmaktadır.

Dün 5 kaza oldu

1 — Şoför Mürtazanın idaresindeki otomobil Ortaköyde İlya isminde bir adama çarparak ağırca yaralamıştır.

2 — Arabacı İhsan evvelki gün arabası ile Ayvansaraydan geçerken Hatice isminde bir kadına çarpmış, ağırca yaralamıştır. Hatice Hanım tedavi altına alınmıştır.

3 — Üsküdarda Tanaşi Hüseyin ağa mahallesinde oturan polis komiseri Raşit Beyin validesi Feride Hanım dün sabah ateş yakarken etekleri tutuşmuş, vücüdünün muhtelif mahallerinden yanmıştır.

4 — Üsküdarda Meyyit kapısından geçmekte olan Sait Efendinin idaresindeki inhisar kamyonu Sait ağa isminde bir adamcağıza çarpmış, ağırca yaralamıştır. Sait ağa tıp fakültesinde tedavi altına alınmıştır.

5 — Tarabyada Dere içinde Yorgi nin evinde oturan 55 yaşında Kalyopi dün Galatada Voyvoda caddesinden geçerken şoför Hamdinin otomobili altında kalmış, yaralanmıştır.

Hırsızlıklar - Yankesicilikler - Dolandırıcılıklar

1 — Erkek muallim mektebi kapıcısı Mehmet Ahmet dün Nuruosmaniyeden geçerken 20 lira mukabilinde bir altın beşi bir yerde almış, sonra bunu muayene ettirdiği zaman sahte olduğunu öğrenmiştir.

2 — Hayrı isminde bir adam[illegible]ta karakolu mürettebatından 4[illegible]zım Efendinin parasını aşırmış[illegible]

3 — Beyoğlunda Taksim s[illegible]da oturan müteahhit Kirkor [illegible] Tokatliyanın önünden geçerke[illegible] açık göz cüzdanını çarpmıştır.

4 — Beşiktaşta Sinan Paşa [illegible]lesinde oturan matmazel Noegi[illegible] akşam Galatadan tramvaya biner[illegible] bir açık göz tarafından epeyce [illegible]gun olan çantası aşırılmıştır. Ze[illegible] Yasef ismindeki yankesiciyi bi[illegible]re yakalamıştır.

5 — Çağaloğlunda mektep [illegible]ğında oturan Safiye Hanımın [illegible] hırsız girmiş, para ve eşya çalmı[illegible] Zabıta tahkikat neticesinde [illegible] yakalamıştır.

6 — Süleymaniyede dökü[illegible] yeni medresenin kurşunları [illegible]tır.

Sarhoş bir fahi[illegible]

Galatanın mahut kadı[illegible] Kalyopi dün gece sarhoş olduğu[illegible] de sokak ortasında icrayı reza[illegible] derken yakalanmış, Adliyeye [illegible]miştir.

M. Troçkinin köşk[illegible]deki yangın tahkik[illegible]

Polis İkinci şube müdürlüğü[illegible] yükada yangını hakkındaki ta[illegible]tina devam etmektedir. Tahkik[illegible]nüz ikmal edilmemeşi olma[illegible] beraber yangında kast olmadı[illegible]laşılmıştır

Fikir, Mizah, Edebiyat, San'at

Milliyet

Asrın umdesi "Milliyet" tir

5 MART 1931

İDAREHANE — Ankara caddesi No: 100 Telgraf adresi: Milliyet, İstanbul.

Telefon numaraları:
24311 — 24312 — 24313

ABONE ÜCRETLERİ

	Türkiye için	Hariç için
3 aylığı	400 kuruş	800 kuruş
6 „	750 „	1400 „
12 „	1400 „	2700 „

Gelen evrak geri verilmez

Müddeti geçen nüshalar 10 kuruş dur. Gazete ve matbaaya ait işler için müdiriyete müracaat edilir.

Gazetemiz ilânların mes'uliyetini kabul etmez.

Bugünkü hava

Dün en fazla hararet 1 enaz — 6,5 di. Bugün rüzgâr poyraz ve hava bulutlu.

FELEK

Esnafa ait iki mes'ele

Bir şeyi aksi istikamete sevketmek kabildir, fakat beyhude enerji ziyanı mucip olur ve ilk fırsatta tabiî istikametine rücu eder. Suyu yukarı akıtmak mümkündür, lâkin tulumba durunca yine baş aşağı akar..

Bizde esnafa ait iki şey var ki suyu tersine akıtmak kabilinden. Bunlardan biri şu esnaf cemiyetleri. Her hangi esnaf alırnız almız kendinin mensup olduğu cemiyetten memnun değil. Çünkü bu cemiyetler esnafın ihtiyacatile, o san'atın ilerlemesile pek az meşgul... Lâkin, tahsilât, para toplama hususundan ateş!.... Bu cemiyetlerin ekserisi temsil ettiği esnafla hiç alâkası olmıyan şeylerle de meşgul.

İkinci mesele cuma tatilidir. Cuma tatiline ait bir kanun var. Bu kanun bazı esnafa cuma günü çalışma hakkını vermiş .... Mamafih, istemezse çalışmaz.. Bu hakka karşı iki mâni var ki, biri serbesçe istimaline mâni teşkil etmek tabiatindedir. Bunlardan biri meselâ Berber cemiyetinin vaziyetidir. Bu cemiyet tâ bidayeti teşekkülünden beri cuma günleri berberlerinin açık olmasına razı! Her fırsatta berber dükkânlarının kapanmasını ister. Bir defa bu cemiyet bir içtima yapmış ve cuma günleri çalışmak ve dükkânları kapamakla karar vermişler.

Bu karar gayet tabiî bir şey ise bu için içtima aktetmeksizin yapılabilir ve isteyen cuma günü dükkânını kapardı. Fakat mesele o değil daha ziyade dükkâncının dükkânını açmasına rağmen kapamasını tercih ediyor. Bu vaziyet ticaret hürriyetine temas ediyor. Hükûmetin, alâkadarların yükü bir davranmaları lâzımdır. Bu, kanunun verdiği hususî cemiyetin nasıl olabileceğini görmek cidden müşkül bir şeydir.

İkinci mâni de Belediyenin dükkânları açmasına müsaade ettiği dükkânlardan fahiş ruhsat istemesidir. İşidiyorum ki çok esnaf bu parayı veremediği için dükkânlarını cuma günleri açmıyacak. Esasen bu dükkânların açılması halkın ihtiyacını tazyik etmemek içindi. Şimdi bu hareketle o ihtiyacı tazyik etmiş olmazmıyız?!

Ne bakıyorsun?

Bizim arkadaşlardan Hilâlinin paltosunu aşırmışlar. Şimdi sokakta her rasgeldiği adamın paltosuna bakıyor... Rahmetli paltoyu tanıyabilmek için. Biraz da miyop olan çocuk birisine geçen gün dikkatlice bakmış, adam da kızmış ve sormuş:

— Galiba tanımak istiyorsun,

Çocuk paltosunu ararken belâsını bulmuş olmamak için iyi tizar edip çekilmiş...

FELEK

Hikâye

Müddet geçince ne olacak?

Biribirlerini seven bu karı koca arasında niçin böyle vakit vakit kavgalar oluyordu.? Fırtına geçtikten sonra biribirlerine itiraf ediyorlardı ki hem ikisi de çok sevişen bir çiftti. Lâkin buna rağmen niçin hayatlarının böyle tadını kaçıran sahnelere niçin sebebiyet veriyorlardı.? Bunu kendi kendilerine tahlil ve itiraf ederlerken gene kabahatı birbirlerine atfetmek hissine mukavemet demiyorlrdı. Bu kavgalar ekseriya pek ehemmiyetsiz şeylerden ileri geliyordu. Genç kadın hemen kocasını ittiham ediyor:

— Sen çok haşin bir erkeksin...

Sen çok huysuz bir adamsın.!

Kocası da hemen mukabele etmekten geri kalmıyordu:

— Ah biz nasıl oldu da evlendik..?

Seni keşki almasaydım...!

Bu kavga uzardı. Fakat hakikatte ekseriya kavgalara kadın sebep oluyordu. Onun inatçılığı dediğini mutlaka kocasına yaptırmak hususundaki arzusu yüzünden saadetleri kayboluyordu. Fakat kavga nihayet bittikten sonra biribirlerini daha çok sevdiklerini anlıyorlardı. Bir akşam gene böyle kavga ile geçen birkaç saattan sonra barışmışlardı. Kadın kendisinin kabahatli olduğunu kabul ve itiraf etmiş Kocası bir müddettenberi bir şey söylemiyor, düşünüyordu.

— Ne düşünüyorsun? Artık kabahatımı itiraf ettim. Böyle durma..!

— Peki.. Fakat ben artık bu hallerin bir daha olmaması için bir çare düşünüyorum. Hem de bu çareyi buldum gibi...

— Nedir o çare..? Bir daha kavga etmemek için..?

—Bir aylık bir mütareke akte deceğiz. Bir aylık bir mütareke.. Bu müddet zarfında hiç kavga etmeyeceğiz.

Kadın düşünüyordu. Nihayet:

— Aksi takdirde, dedi, ne olacak.?

— Eğer mütareke bozulursa mahkemeye gidip boşanmağa teşebbüs edeceğiz.!

— Peki.. Kabul ediyorum.

— Biribirlerinden ayrılmak içinde büyük bir azap olmazmıydı..? Çünkü biribirlerini çok seviyorlardı. Mütarekeyi ihlâl eden kim olursa olsun bu kararın da sebat etmekle ve nihayet ayrılmakla kendisine çektirmiş, kavgacılığının cezasını kendine vermiş olacaktı.

Bu mütarekeden sonra geçmeğe başlayan günler hakikaten sakin, kavgasız, rahat geçiyordu. Kavga etmemekle biribirlerini daha mı az seviyorlardı.? Hayır... Hemen farkına varmışlardı ki böyle sessiz yaşama daha tatlı, daha mes'uttu. Kavgadan sonra barıştıkları, zaman ikisinin de nedametler gözlerinde belirirdi. Şimdi bu göz yaşlarıyoktu. Sakin, fakat devamlı bir muhabbet bu karı kocanın hayatına hâkim oluyordu. Fakat kavga etmek için nasıl oluyor da hiç bir sebep çıkmıyordu..? Diye sorsanız belki bu sualin cevabı şu suretle verilmiş olabilirdi.:

Erkeğin herhangi bir meseleden son derece nazik bir surette ısrar ettiğini gören kadın mütarekeyi bozmaktan korkarak kavga çıkarmaktan onun dediğini kabul ediyordu. Günler geçtikçe erkeğin her dediğini kabul etmek mevkiine indiğini genç kadın anlamıyor muydu.?

Fakat hayat böyle değilmi..? Geçinmek için iki taraftan birinin mağlûbiyeti şart değilmi..? Merak edilecek şey müddet bittikten sonra bu mütarekeyi tazelemeğe razı olup olmaya cağıdır.

Mektepliler müsabakası

Gazinin seyahati

93 üncü haftanın 4 üncülüğünü Galatasaray lisesinden 140 Mahmut Şerif B. kazanmıştır.. Yazısı şudur:

Büyük Reisin tetkik seyahati nihayete ermek üzeredir. Gazinin Ankaraya dönmesile bütün Türk milletini ve bilhassa C.H. fırkasını alâkadar eden bir netice bir karar doğacaktır.

1 — Dünyanın her tarafında olduğu gibi bizde de C.H. fırkasına ve onun hükûmetine muhalifler var. Bu gayet tabiîdir. Fakat bu muhalif partinin daima tekrarladığı bir söz vardır: "Biz Gaziye ve onun politikasına değil, C.H. fırkasına ve onun hükûmetine muhalifiz,, İşte Gazi bir nevi hakem gibi bütün Türkiyeyi dolaştı.Adana ve İzmirde irat ettiği nutuklardan neticesi muhalifler:

"Haklısınız!,, Değil fakat C. H. fırkasına: — Haklıyız!,, Demek olduğunu anlayabiliriz. Bu nutuklardan doğan mâna Gazi Hazretlerinin: "Reisiyim!,,Dediği Cümhuriyet Halk fırkasınca ve o fırkadan doğan hükûmetin mes'uliyetlerin iştirak ettiğidir. Çünkü bizzat ifade buyurdukları gibi memleketi ve vatandaşları selâmete çıkaracak yegâne yolun orada olduğuna kanidirler.Artık bu vaziyetten sonra: ,'Ben Gaziye değil C.H. fırkasına muhalifim,, demek bilmem ne dereceye kadar doğru olur? Bu meselenin bu kadar samimî ve âşikâr surette hallinden sonra vatandaşlara düşen vazife derhal siyasî cephelerini bulmak ve samimî çalışmak mecburiyetidir.

2 — Hiç şüphesiz bu netice de en ziyade alâkadar olan Cümhuriyet Halk fırkasıdır. Türk millî mücadeledenberi hümmalı bir faaliyetle inkılâbı tamamlamağa çalışmış ve hakikaten muvaffak ta olmuştur. Muhalefetin en kuvvetli cereyanı zamanında bile İsmet Paşa hükûmetinin haricî politikası şimendifer siyaseti takdirle karşılandı mı? Fırkaya muhalif olunabilir; fakat muhalefet perdesile onun yaptığı işleri inkâr ederlerse nankördürler.

Her iyi iş yapmak istiyen cemiyet nafi ve samimî uzuvlara malik olmalıdır. C.H. Fırkasının vatandaşlardan arzu ettiği Türkiyeyi selâmete götüreceği ne kat'î kanaatı bulunan bu yolda beraber çalışmalarıdır.

Bütün vatandaşların ise bunu bir vatanî borç bilerek vazife başına koşmaları lâzımdır.,,

Yeni neşriyat

TÜRKSPOR çıktı

Avusturya - İtalya maçının okunmamış tafsilâtı. Son haftaki Şilt maçları, Meşhur tenisci Tilden profesyonel oldu, İzmir de yapılacak maçlar, Yunan güreşçilerile Türk güreşçileri arasında yapılacak müsabakalar. V.S. Sekiz sahifelik bir sinema ilâvesi de bu güzel spor mecmuasını bütün zenginleştiriyor.

Gol Spor

Gol sporun beşinci sayısı Ulvi, Ezel Ahmet Sadullah, Şinasi Reşit, Kerim, Suduri, Nail ve Burhan Beyler ile Nesrin Muhittin Hanımın yazılarile intişar etmiştir.

Teşekkür

Vakitsiz mekanı ebedisine kavuşan sevgilimiz Doktor Havim Navim Beyin gerek cenaze merasiminde bulunmuş olan ve gerek berayi taziyet pek samimi mektuplar gönderen zevat vezuvvarı muhterem vebilhassa mensubiyetile mubahi olduğu Mason meşrikiazamı ve rehafili muhteremeile Bene - Berit nam cemiyeti hayriyesi ve pek münevver umum İstanbul matbuatı matemimize iştirak etmek suretile vaki olan muhabbet ve mubadenetlerinden dolayı her birerlerine pek elim talâkati amikci kalbiyemizden mütehassil hissiyatı şükraniyemizi takdim eyleriz.

Zevcesi: Zembül

İrtihali Müessif

Oktrova müdüriyeti Kontrol memurlarından Hüseyin Ağa ocak relsi Suat Bey evelki akşam irtihal etmiştir. Cenazesi bugün Aynalı Çeşmede Kamer Hatun camiinden saat yarımda kaldırılarak Maçka mezarlığına defnedilecektir.

irtihal

C. H. Fırkası İstiklâl nahiyesi Hüseyinağa ocağı reisi Suat Bey kısa bir hastalığı müteakip dün irtihal etmiştir. Suat Beyin pek genç yaşında rahmeti hakka intikal etmesi fırka arkadaşları üzerinde derin bir teessür hâsıl etmiştir. Merhumun cenazesi bugün dostlarının ve fırka mensuplarının iştirakile kaldırılacak ve medfeni ebedisine tevdi edilecektir.

BU AKŞAM İLK DEFA OLARAK **ASRÎ sinemada** İLK DEFA OLARAK

SİBİRYA YEGÂNE DRAM, İNTİKAM, ARZU filmidir.

Bu film sinemanın en meşhur 2 artisti olan ALMA RUBENS ve EDMOND LOWE tarafından çevrilmiş ve bütün Rusya yeniden inşa edilmiştir. Bu filmin muzikası Maestro Pliansky tarafından hususî surette tertip edilmiştir.

Zengin varvete programı: **MAHIR MAYMUNLAR** büyük eğlence ve **ASSO** ve **JANA** meşhur Çingeneler. **FOX FİLM**

ETUAL Sinemasında Bugün matinelerden itibaren dünyanın en büyük sinema yıldızı GRETA GARBO Aşıkların en güzeli olan NİLS ASTHER ile beraber şiddetli bir aşk ve muazzam bir lüks harikası olan

SEVMEK HAKKI

filminde görünecektir. İlâveten: FOX MOVIETONE NEWS

Bu akşam

MAJİK SİNEMASINDA

FEVKALADE GALA OLARAK

DÜNYANIN EN PARLAK TENORU

RİCHARD TAUBER

FRANZ LEHAR'in bizzat kendisinin idare ettiği muhteşem orkestrasile en güzel eseri olan

Neş'eler Diyarı

filminde mevcut cihanşumul bir şöhreti haiz şarkılarını taganni edecektir. Şimdiye kader görülmemiş derecede zengin mizansenli muazzam bir şaheser bütün şehir halkı bu müstesna süperprodüksyonu görmeğe gidecektir.

Biletleri şimdiden temin edilebilir. Telefon B.O. 560

Dün akşam: Büyük bir temaşageran kitlesinin takdiramiz alkışları arasında iraesine başlanmış olan UFA nın meşhur ve büyük operetleri

CENNET YOLU

(Le chemin du Paradis)

MELEK'de

Fransızcası

CENNET YOLU

Die Drei VONDer TANKSTELLE

ELHAMRA'da

Almancası

filmi münasebetile tertip edilen büyük müsabakada 100 adet mükâfat vardır.

İlâveten: FOX JURNAL Türkiye ve Avrupa güzellik kraliçaları Nis'te karnaval eğlenceleri vesaire....

müsabaka şeraiti her iki sinemada talik edilmiştir

John Boles Laura La Plante

MARSEYYEZ

Şimdiye kadar görmediğiniz derecede güzel bir filim.

Dehâkâr

EMİL JANNİNGS

tarafından ibda edilen en müessir eser

YALAN

filmidir.

ANADOLU

SIGORTA ŞIRKETI

Türkiye İş Bankası tarafından teşkil edilmiştir

Yangın - Hayat - Nakliye - Kaza - Otomobil - mes'uliyeti maliye Sigortalarını kabul eder.

Adres: 4 üncü Vakıf han İstanbul

Telefon: İstanbul — 531 Telgraf: İmtiyaz

Müzayede ile satış

1931 martın 6 ncı cuma günü sabah saat 10 da BEYOĞLUNDA pangaltıda Hamamda Haylayf pastahanesi karşısında ve hamamın yanındaki Dolap caddesi ismile mâruf sokakda PEHLİVANYAN apartımanının birinci dairesinde mevcut ve VARTAN AMENCİYAN efendiye ait müzeyyen eşyalar müzayede suretiyle satılacaktır.

Modern salon takımı, gayet nefis modern yemek oda takımı, modern yatak oda takımı, salona ait eşyalar, aynalı ceviz büfe, yemek ve salon takımları, hazaren ve maroken sandalyalar, portmanto. sedefli taboreler, sofra takımları, likör ve çay takımları, vazolar, kolonlar, perdeler, hasır sandalyalar, salona ait müzeyyen bir mahon etajer, dolaplar, balansuvar, Pate markalı 30 plâklı bir gramofon, ve masa, elektrik avizeler karyolalar, sobalar, konsol ayna, muşamba, oyun masası, matbah takımları ve sair eşyalar. Şiraz, Hamaan ve Ferahan halıları pey sürenlerden 100 de 25 teminat alınır.

Darülâceze müdürlüğünden:

Bedeli keşfi bin iki yüz bir lira elli beş kuruş olan çamaşırhane zemininin keşif ve şartnamesi veçhile tamiri münakasası kapalı zarf usulile 28 - 3 -931 cumartesi günü saat 3 te icra edilecektir. Taliplerin teminat akçelerile müracaatları.

Darülâceze müdürlüğünden:

Müessseseye bir sene için iktiza eden bin kilo vakım yağının 29 mart 931 pazar günü kapalı zarf usulile münakasası icra edilecektir. Taliplerin teminat akçelerile müracaatları.

Üsküdar altıncı icra dairesinden:

Bir deyinin temini istifası zımnında mahcuz ve paraya çevrilmesi mukarrer 24 çift ayakkabı ve bir adet çizme kalıpları 9-3-931 tarihine müsadif pazartesi günü sabahleyin saat onda Mercanda Çarşı kapıda ayakkabı fabrika ve mağazasında açık artırma suretile satılacağından talip olanların yevmi mezkûrda mahallinde hazır bulundurulacak memura müracaat etmeleri ilân olunur.

Üsküdar Altıncı İcra Dairesinden:

Bir deyinden dolayı mahcuz ve paraya çevrilmesi mukarrer Karyola ve Yatak 11-3-931 tarihine müsadif çarşamba günü saat 10 dan itibaren Üsküdarda Bit pazarında açık artırma suretile satılacağından talip olanların yevmi mezkûrda hazır bulundurulacak memura müracaatla [illegible]

İstanbul Mıntakası Ticaret Müdürlühünden:

Müddetleri biten İst. hamal esnafı cemiyetinin idare heyeti intihabına 7-3-1931 cumartesi günü başlanarak sekizinci pazar günü akşamı tamamlanacaktır.

Cumartesi günü saat 9 dan itibaren akşam 16 ya kadar İstanbul ve Galata cihetleri bölükleri bulundukları yerlerde intihaba iştirak edeceklerdir, Pazar günü Üsküdar, Kadıköy ve Adalar cihetlerindeki bölükler Sirkecide Meymenet Hanındaki cemiyet merkezine gelerek reylerini istimal edecekleri alâkadarana ilân olunur.

İstanbul Liseler

Mübayaat komisyonundan:

İstanbul kız muallim mektebi lüzumu olan fizik aletlerinin 22-3-93[illegible] tarihine müsadif pazar günü saat [illegible] da ihale edilmek üzre kapalı zarf usulile mevkii münakasaya konmuştur. Bu bapta malûmat almak isteyenlerin komisyon kitabetine müracaatları.

ZAYİ — Mehmet Emin namına tekaüt sandığı Üsküdar şubesinde alınmakta olan 21629 numerolu maaş cüzdanile beratı zayi olmuştur. Yenisi çıkarılacağından eskisinin hükmü yoktur. Vas'i Ahmet

Milliyetin edebî romanı: 129

Beş hasta var!

Etem İZZET

[illegible] mile bir yerden dişlerimin büdaki teveti ve kalbimin bütün mucip bir defa daha ısırdım. O karşı bana dadı. V.e.. Sesinin lif icra[illegible] kadar tizden bağırracaatt[illegible] bulda[illegible]dime!.. şubelerbeni öldürüyorlar... hususu[illegible]ne kimdi tanımayorpabilir[illegible]rhalde yeni bir hizmet [illegible] Yahut ta halayıklar[illegible] bir gözde veya oda-

— Sen öleceksin...

Benim gibi öleceksin!.

Benimle beraber öleceksin!...

Dedim. Boynundan tekrar ısırdım. Ne tuhaf tesadüftü. Her vakit bu koridorlar insanla dolup boşalırken bu saniyeler için de bir tek kişi bile yoktu. Ve.. Ben o kadar azılı, o kadar güçlü, ele gelmez bir halde idim ki paşanın erkek kuvveti beni tutup fırlatmaya yetmeyordu. Koridordan çıkmak, merdivenler den aşağı kendisini atıp başını kurtarmak isteyordu. Ona da imkân vermeyordum. Kollarımın bütün kuvvetile boynuna asılmış, bütün ağırlığımı vermiştim. Kımıldayamayordu bile. Ne kaçabilecek, ne de kendisini kurtarabilecek bir imkân mevcut olmadığını görünce galiba en son çare olarak aklına bütün arzu ve emellerinin sadık bir köpek gibi itaatli vasıtası olan Nedim Bey Nazmi geldi ve:

— Mel'un kadın bırak beni, bırak!

Derken:

— Nedim Bey Nazmi..

Nazmi....

Oğlum Nazmi...

Deye avaz avaz haykırmaya başladı. Fakat, daha fena yaptı. Kendi boğazımı onu da bana hatırlattı. Geçirdiğim kuduz cinnet nöbeti içinde:

— Nedim Bey Nazmi...

İmsi kafamın içinde bir şerapnel gibi patladı ve.. Sanki birisi kolumdan tuttu:

— Ne duruyorsun.. Haydisene, onu da gör, onu da bul, onu da ısır...

Dedi ve.. Beni paşadan ayırdı. Birden bire bu fikre kapıldım, bu emre boyun eğdim ve paşayı bırakınca:

— Nedim Bey Nazmi...

Nedim Bey Nazmi!..

Deye söylene söylene koşmaya başladım. Hemen gitmek, onun odasına girmek, onu da ısırmak, salyeler taşan ağzımı onun da etlerine götürmek, dişlerimin arasında kısmak, sıkıştırmak ve kindar bir iştiha ile dudaklarımı yanaklarma götürdüm.

Ve... Isırdım!.

— Ah, ne yaptınız?..

Deye haykırdı. Koca vücudünü denizde vurulup bocalayan bir fok gibi sıçrattı, odanın içindeki eşya sarsıldı, zangırdadı.

Bütün bunlar bir saniyenin içinde oluyordu. Yanakları hâlâ iki elimin içindeydi. Dudaklarımı ayırmamla öteki yanağı yapıştırmam gene bir oldu. Ve.. tekrar ısırdım. Beni şiddetle itip bir tüy parçası gibi karşı duvara fırlatırken zannettim ki yanağımdan bir lokma dişlerimin arasında kaldı.

Ve.. İlk sözü:

— Sen delirmişsin ka[illegible]

— Acaba beni takip ediyor mu?..

Deye arkama baktığım zaman, paşayı sadece olduğu yerde bağırır, ve:

— Yezit.. İni yezit.. Sen nihayet bana bunu yapabildin...

Deye arkamdan söylenir gördüm. Hiç şüphe yok ki, bağıra bağıra başma bir sürü adam toplamak, sonra da beni kovalamak, tutturmak isteyordu. Aldırmadım. Bir kurşun hızile koridorda koşuyor, bir an evvel Nedim Bey Nazminin odasına girmek isteyordum. Fakat, paşaya da:

— Daha dur. Tekrar geleceğim!.. Seni öldüreceğim...

Demekten kendimi alamadım ve.. Ona bu sözleri boğazımı yırtan bir sesle haykırdım.

Ömrümde bu kadar şanslı olduğum başka bir anı hatırlamayorum.

Kapıdan içeriye girer girmez Nedim Bey Nazmiyi maroken koltuğunun içine gömülmüş gazete okur buldum.

Beni görünce şaşırdı, ayağa kalktı.

— Sen burada ha...

Der gibi bir edası vardı. Fakat, sadece:

— Belkiys Hanım!..

Deyebildi. Ben zaten hiç orallarda değildim. Daha kapıdan girince doğruca üzerine gittim,

— Ne o beni burada gördüğünüze hayret mi ettiniz?..

Dedim ve.. Ne cevap vereceğini beklemeden sanki muayyen, kararlı ve tehir edilemez bir işi başaracakmış gibi şiş-

k Salim Pş.

errisliğe intihabı divanca tasdik ilmeyecek mi ?

k Salim Pş. nin tıp fakültesi-erris intihap edildiğini yaz-Haber aldığımıza göre Tevfik ş. nın fakülteye yeniden gir-zı dedikoduları mucip olmuş-fik Salim Pş. yı tekrar hoca-lif eden müderrisi rey topla-kit sülüsanı ekseriyet toplana r. Halbuki müderris intihap için fakülte meclisinin sülü-eriyeti olmak lâzımdır. Tev-im Pş .yı reye koyan ... işin ağını anlayınca başka bir almış ve paşanın fakülteye olarak girmesini temin et-u sefer de gene bir çok mü-r rey vermemişler ise de mu-k için sülüsan ekseriyete lü-madığından kabul edilmek va hâsıl olmuştur. Ancak Tevfik Pş. üç sene evvel fakülteden ris olarak ayrıldığı için tekrar m olarak dönmesi gayri kanu-edilmektedir. Bu intihabın tez yakında divana tasdik için ha-dilecektir. Fakat merasimi ka-nin noksan olması cihetile di-bu intihabı kabul edemiyeceği mektedir.

islerin devlet bankasına iştiraki

lis teavün sandığının mü-bir yekûnla devlet bankası tirak edeceği yazılmıştı. ün sandığının polisler na-bu suretle bankaya iştira-ahzurlu görülmüştür. Dev-ankasından hisse senedi al isteyen polisler bu aydan ren maaşlarından beşer li-rketmeğe başlamışlardır. e senedi istemeyen memur hisse senedi almak isteme-rini tahriren bildirmekte-r.

tihana giren polislerin evsafı

ir kaç gün evvel terfi imti-na giren 400 ü mütecaviz s memuru ile komiser mua-n evrakı imtihaniyelerine lerinin bir süreti raptedil-tedir. İmtihan evrakı bir güne kadar Emniyeti umu-e müdürlüğüne gönderile-neticeyi orası tayin edecek

Açıkta kalan iskân memurları maaşatı

iskân müdiriyetinin lâğvı ü-ne bu dairenin memurları kta kalmıştı. Açıkta kalan murların açık maaşlarına a-avale dün defterdarlığa gel-, maaşları tevzi olunmuştur.

efterdarlıkta teftişat

Üç grupa ayrılan maliye mü-tişleri tetkikata devam et-ktedirler. Dün de defterdar-ta meşgul olmuşlardır. Bir p emlâki milliyede, bir grup hakemat dairesinde bir grup kazanç ve tahakkuk işleri kkında tetkikat yapmakta-.

Yıldız mukavelesi

Belediye ile defterdarlık ara-daki Yıldız mukavelenamesi eselesi tetkikatı yakında ik-al edilecektir. Belediye kendi raitini defterdarlığa bildirmiş . Yalnız belediye sigorta için bin lira teklif etmektedir. On nelik bedeli icar olarak da se-vî 2 bin lira verebileceğini ldirmiştir.

Hukuk fakültesi spor encümeni

Hukuk fakültesi talebe cemi-etinde beş kişilik bir spor en-imeni teşkil edilmiştir. Encü-en fakülte talebesinin spor ih-yaçlarını temine çalışacaktır. akülte talebesinden 15 atlet urban bayramında İzmire gi-eceklerdir.

Fırıncılar cumaları tatil yapamazlar

Cuma günü dükkânlarını a-acak esnaf meselesi günün işi ldu. Berberler cumaları açmıya aklarını söyledilerdir. Belediye eis muavini Hâmit B. dün bu hususta şu izahatı vermiştir:

— Onların açıp açmıyacakla-rı bizi hiç alâkadar etmez. Yal-nız fırıncılar böyle bir şey ya-pamazlar. Günün ekmeğini çı-karmak mecburiyetindedirler. Aksi halde müdahale ederiz.

Yangın

Dün akşam saat sekiz buçuk rad-delerinde Cümhuriyet matbaası karşı sında Nazmi Beyin evinin soba baca sından yangın çıkmışsa da derhal söndürülmüştür.

Yenî Meclis

(Başı birinci sahifede)

rolunacaktır.

Halk Fırkasının umumî kongresi, intihabatı müteakip yeni Meclisle beraber içtima edecektir.

Gazi Hazretlerinin fırkada okunan teklifleri

ANKARA, 4 A A. — Cümhuriyet Halk Fırkası Meclis grupu bugün saat 14 te Tekirdağı meb'usu Cemil Beyin riyasetinde toplandı. Fırka umumî reis vekili İsmet Paşa Hazretleri, Umumî Reis Gazi Hazretlerinin Cümhuriyet Halk Fırkası mensuplarına tevcih ettiği teklifi okudu.

Teşkilâtı esasiye kanununun 25 inci maddesine teallûk eden bu teklif hakkında izahat verdi. Bundan başka, meb'us tahsisatının 150 lira tenzili ile 931 senesi Haziranından itibaren ayda 350 lira olarak tespiti hakkında grup hey'eti idaresinin teklifini dermeyan ve izah eyledi. Ve bu iki teklif hakkında müzakere açılmasını söyledi.

Bu içtimaa iştirak eden 250 den fazla meb'us her iki teklifi ittifakla ve alkışlarla kabul etmiştir. Yarın ki perşembe günü her iki teklifin Meclise arzına karar verilerek ve Meclisin yeni intihabın intacına kadar içtimalarına devam edeceği tavzih olunarak toplanmağa hitam verilmiştir.

Şehrimizde intihaba hazırlık

Yeni yapılacak intihap dolayısile şehrimizde de hazırlıklar başlamıştır. Fırka vilâyet idare heyeti reisi Cevdet Kerim B. dün bu hususta demiştir ki:

"— Esasen bu sene meb'us intihabı yapılacağı için hazırlığa çoktan geçmiş ve lâzım gelen tertibatı almakta bulunuyorduk. Eğer intihabın tesiri hakkında bir emir alırsak tabiî biz de esasen başlamış olan hazırlık ve tertibatı daha ziyade tesri eder ve zamanında işe hazır bulunmuş oluruz."

Hayvanatı himaye mükâfatı

Hayvanlara eziyet edilmesine mâni olmak için mevcut cemiyetlerin beynelmilel kongresi iki sene evvel Viyanada toplanmış ve bir İngiliz tarafından bu hususta faaliyeti görülenlere tevzi edilmek üzere bir mükâfat ihtas edilmişti. Bu hususta 1,000 İngiliz lirası tahsis edilmişti. Her sene bu paradan 300 lirası tevzi edilecekti. Birinci mükâfat 100, diğer iki mükâfat ta 50 şer lira idi.

Bu nakdî mükâfat ilk defa olarak 930 senesinde tevzi edilmiş 200 lira Wurtemburg kadın cemiyetine verilmiştir. Alman müellifi Manfred Kyber de 50 lira almıştır. Bu mükâfatlar bütün dünya memleketleri için açık olmakla beraber geçen senenin hemen bütün Almanya kazanmıştır.

Kari mektupları

Maliye Vekâletinin nazarı dikkatine

Açıkta bulunduğum müddete ait müterakim maaşlarımın tesviyesi olbaptaki memurin kanununun 48 inci maddesi iktizasından bulunduğundan bahisle İstanbul vilâyetine 927 den 930 senesine kadar müteaddit istidalarla müracaatta bulundum. Ahiren Adliye mutemedince 400 küsûr lira olarak müterakim maaşatım tahakkuk ettirilmiş ve tesviyesi için evrakım İstanbul Defterdarlığına havale edilmiş se de neşrolunan 1513 numaralı kanun mucibince şubat 930 gayesine kadar hükûmette matlûbu olanlar Defterdarlığa müracaatle tesbit ettirmeleri ve aksi takdirde haklarının sakıt olacağına dair olan mezkûr kanunu âcizlerine de tatbik eylemek suretile mağduriyetim cihetine gidilmiştir. Halbuki benim matlûbatım kanunun neşrinden mukaddem Şûrayı Devletten sadır olmuş bir karara tevfikan tahakkuk etmiş ve bu baptaki teehhür ve ademi müracaat ise evrakın tâbi bulunduğu bir takım uzun muamelelerden neş'et eylemiş olmasına binaen hakkı sarihim olan müterakim maaşlarımın tesviyesi için Maliye vekâleti celilesinin mes'ut bir müdahalesine tevassut buyurulmasını muhterem gazetenizden rica eylerim efendim.

Beyoğlu Sulh Hukuk kâtiplerinden
Derviş Muhsin

Travers fabrikası

ANKARA, 4 — Devlet demiryollar idaresince Derincede yapılmakta olan büyük travers farikasının inşaatı bitmiştir. Bu fabrika 15 martta da faaliyete geçerek ahşap travers imaline başlayacaktır.

Bilmecemiz

	1	2	3	4	5	6	7	8	9	10	11
1	T	A	R	İ	H	■	A	S	L	A	N
2	A	S	İ	R	■	İ	N	■	A	L	A
3	N	A	Z	A	N	■	■	İ	Z	A	Z
4	Z	■	A	T	A	L	E	T	■	M	İ
5	İ	T	■	■	Z	O	L	A	■	■	K
6	M	A	T	■	I	R	V	A	■	İ	■
7	A	N	A	■	M	■	A	T	İ	N	A
8	Y	■	M	İ	■	E	N	■	■	D	■
9	■	H	■	T	E	L	■	N	A	İ	P
10	B	A	L	■	■	E	N	E	■	F	A
11	■	L	Â	Y	I	K	■	■	T	A	S

bilmecemizin halledilmiş şekli

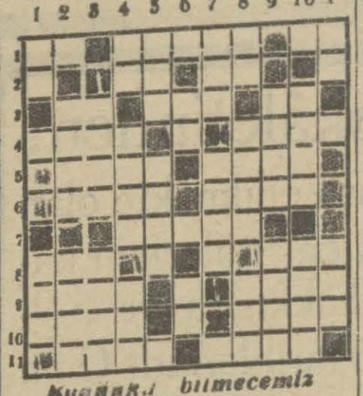

bugünkü bilmecemiz

Soldan sağa:

1 — Yama (2). Hükümdar evi (5). Hicap (2).
2 — Köpek (2). Şart edatı (2).
3 — Rabıt edatı (2). Cezire (3). Erkek (2).
4 — İbadet mahalli (4). Aşerat ile miat değil (4).
5 — Tavlanın arkadaşı (4). Eski (4).
6 — Cenup hudumuzda bir hükûmet (4). Kilim (4).
7 — İnce (5).
8 — Ay (3). Kokulu (3).
9 — Medet (4). Ev (4).
10 — Erkek keçi (4). Tasdik edatı (4).
11 — Parça (4). Bir meyve (4)..

Yukardan aşağı:

1 — Genişlik (2). Parlak değil (3).
2 — Hâkim (4). İş (4).
3 — Bina yapmak (4). Toprak rengi (4).
4 — Nota (2). İnanış (4). İslaklık (3).
5 — Cet (3). Gelir (4).
6 — Nota (2). Nida (2).
7 — Baston (3). En son (4)
8 — Hayret nidası (2). Atıcı (4). Hepsi (3).
9 — Mütehassıs (4). Bir renk (4).
10 — Bir içki (4). Öküzün karısı (4).
11 — Nota (2). Duvar (3).

Küçük haberler

Budapeşte ziraat sergisi

Budapeşte de bu ayın 20 sinden 25 ine kadar devam etmek üzere beynelmilel bir ziraat sergisi açılacaktır. Bu sergiye bizim bazı alâtı ziraiye fabrikaları da iştirak edecektir.

Almanyaya gidecek baytarlar

İktısat vekâleti hesabına bakteriyoloji ve Zootekni ihtisası için Almanyaya gönderileceğini yazdığımız 7 efendinin dün baytar müdiriyetince harcırahları tesviye edilmiş ve pazar günü de Avrupaya hareket edeceklerdir.

Sürp Agop mezarlığı

Haber aldığımıza göre Pangaltı ermeni mezarlığının ermeni cemaati namına bir muamele yapılması ve belediyeye devri hakkında tapu müdiriyeti umumiyesinden İstanbul tapu can ecnebi bir devlet nam ve hesabına casusluk yapmakla maznundur. müdiriyetine tebliğat icra edilmiştir.

Orman tayinleri

İstanbul orman fen kontrölörü Zeki Bey Zingal ormanları fen memurluğuna ve onun yerine de yüksek orman mektebi asistanlarından Enver Bey tayin olunmuşlardır.

Zingal orman fen memurlarından Ridvan Bey ile İnebolu orman mühendisi Feridun Beylerin memuriyetleri tahvil olunmuştur.

Seyyahlar gitti

Evvelki akşam şehrimize gelen seyyah vapurlarından Roterdam vapuru dün gece saat 22 de Suriye limanlarına hareket etmiştir.

Üsküdar musiki cemiyeti

Üsküdar musiki cemiyetinin senelik kongresi martın 6 mcı cuma günü saat on dörtte Üsküdarda Anadolu klübü dahilindeki cemiyet merkezin de toplanacaktır.

Hizmet gazetesi tekrar çıkacak

IZMIR, 4 — (Hizmet) gazetesi, yeni bir tahrir heyeti ile martın on beşinde tekrar intişar etmeye başlayacaktır.

Nizalı kitap

Yeni dedikodular gene etrafa dalbudak saldı

Nizalı Fiziyoloji kitabı meselesini halledip karar veren komisyon vaziyeti tıp fakülte meclisine bildirmişti. Fakülte meclisi kararı tasdik etmek için yapacağı içtimaı pazara talik etmiştir.

Haber aldığımıza göre fakültede bu kitap meselesinden sonra iki fikir hâsıl olmuştur. Bir taraf kitabın müellifi Rasim Âli Beyi tutmakta, diger taraf da tamamen aleyhinde bulunmaktadır. Aleyhte olanlar ekseriyeti teşkil ettiklerinden fakülte meclisinin kitap hakkındaki kararı tabiatile tasdik edeceğini söylemektedirler.

Diger taraftan haber aldığımıza göre üç sene evvel intişar eden bu kitap işinin şimdi mevzuu baholması Rasim Âli Bey aleyhindeki cereyanların artmasından ileri gelmektedir.

Deveran eden rivayetlere göre Rasim Âli Beyin üzerindeki ders ilga edilip, diger bir dersle tevhit edilerek Rasim Bey bu suretle fakülteden uzaklaştırılmış olacakmış.. Ve bu kararı vermek için Rasim Beye aleyhtar olanlar fakülte meclisinde sülüsan ekseriyeti toplamağa çalışıyorlarmış..

Darülfünun divanına bu karar intikal edince vaziyetin ne olacağı şayanı dikkat görülmektedir.

Hamallar intihabatı

Hamallar cemiyeti idare hey'eti intihabatı cumartesi günü yapılacaktır.

Oyuncakçılar cemiyeti

Eyip oyuncakçıları esnafı tarafından bir cemiyet teşkil edilmiştir.

Millî oyuncakçılığın esası olan bu san'atın ölmeğe yüz tuttuğunu gören bu san'at erbabı aralarında tesanüdü.. temin için bu cemiyeti yapmışlardır.

Eyip oyuncakçıları son zamanlardaki terakkiyatı nazarı dikkate alarak bir fabrika tesis etmeği düşünmektedirler.

Muhtelit mahkemeler

Haber aldığımıza göre Muhtelit mahkemelerin işlerini bitirip tasfiye edinceye kadar şehrimizde faaliyetlerine devam etmelerine hükûmetçe müsaade edilmiştir. Bu mahkemelerden İtalyan, Romen, mahkemeleri işlerini bitirmiş ve muamelelerini tasfiye etmişlerdi. Halen İngiliz, Fransız, Belçika Yunan mahkemeleri kalmıştır.

• Umumî Türk ajanı Emin Âlî Bey son vaziyeti izah etmek ve bu bapta hükûmetten direktif almak üzere Ankaraya gitmiştir. Bir kaç gün sonra avdet edecektir.

Musikişinaslara esnaf vesikası verilmeyecek

İstanbul Türk musiki teavün cemiyeti ile İstanbul belediyesi arasında mevcut esnaf vesikası ve musikişinasların esnaf addolunması ihtilâfı dahiliye ve kâletince cemiyet lehine halledilmiştir.

Cemiyetin vesikasını alanlar belediyeden ayrıca esnaf vesikası almayacaklardır.

Dahiliye vekâleti, musikişinasların esnaf olmadığına karar vermiş, bunu İstanbul vilâyet ve belediyesine bildirmiştir.

Maarifte içtima

Şehrimizdeki bütün lise, orta ve muallim mektepleri müdürleri dün maarif emini Muzaffer Beyin riyaseti altında bir içtima aktedmişlerdir. İçtimada hususî liselerin vaziyetine ait bazı meseleleri görüşmüşlerdir.

Oda kayıt ücretleri

Ticaret Odası idare hey'eti Oda kayıt ücretlerini peşin vermeyen erbabı ticaret ve sanayiin muamelelerini yapmamaya karar vermiştir.

Beyoğlundaki sirkat tahkikatı

Bundan tam 28 gün evvel Beyoğlunda İstiklâl caddesinde Mustafa Fahri Beyin kumaş mağazasından sirkat vuku bulmuş, mağazadan bir iki kamyonluk eşya çalınmıştı.

Polis bu işin tahkikı ile meşgul bulunmaktadır. Şimdiye kadar yapılan tetkikat ve tahkikat hırsızlığın mağaza dahilinden gösterilen bir yardımla yapıldığı kanaatini vermiştir. Bir kadınla bir erkek bu işte zan altındadır. Tahkikatın inkişafına mâni olunmamak için bu husus ta fazla tafsilâttan içtinap edilmektedir. Polis hırsızları meydana çıkarmak üzeredir.

Yeni intihap

(Başı 1 nci sahifede)

bitebileceği, yeni meclisin çalışacağı mevzular, meb'usların tahsisatı üzerine de nakli kelâm ederek ezcümle demişlerdir ki:

"— B. M. Meclisi teşkilâtı esasiye kanunumuza göre fesholunamaz. Meclis ekseriyetle tecdidi intihaba karar verir. Reisicümhur Hz. seyahatlerinden avdetlerinden sonra hasıl ettikleri kanaat üzerine Halk Fırkasının reisi sıfatile fırkaya mensup olan meb uslara yeniden milletin intihabına kendilerini arzetmelerini tavsiye buyurdular. Bu tavsiyeyi fırka grupu reisliğine yazdıkları bir tezkere ile teklif şeklinde yapmışlardır. Bu tezkere ile tecdidi intihabın neden dolayı faydalı olacağı izah edilmiştir.

Yeni intihabat yapılması için icap eden muameleye meclisin kararını müteakip tevessül edilir.

Yeni meclis teşekkül edinceye kadar şimdiki meclisin çalışmasınagelince, teşkilâtı esasiye kanunumuza göre Millet meclisi müstemirdir, ve tecdidi intihap kararından sonra yeni meclis gelinciye kadar vazifesine devam eder. Bu meclis te bittabi devam edecektir. Öyle zannediyorum ki, yeni intihabat nisan nihayetinde hitam bulur, ve mayıs iptidasında yeni meclis içtima eder.

—Bütçe ve maliye kanunlarını hangi meclis çıkaracaktır?..

— Gerek bütçe ve gerek yeni tedabiri havi olan kanunların halkın efkâr ve kanaatlerine daha mutabık olması için yeni toplanacak meclis tarafından çıkarılması lâzım gelir. Maamafih şimdiki meclisin bunları müzakere ve intaç etmesine bir manii kanuni yoktur.

— Meb'usların tahsisatı neden tenzil ediliyor?..

— Bu teklifi fırkaya Reisicümhur Hz. yapmışlardır. Meb'usların tahsisatı hazirandan itibaren tenkis olunacaktır. Bu suretle yeni bütçe de nazarı dikkate alınacak ve yeni gelecek meb'uslara şamil olacaktır. Bu tedbir ile bütçede tasarruf yapılmış olacaktır. Umum tasarrufat meyanın da bu da bir tedbirdir.

— Bir meb'us ailesi ayda 350 lira ile geçinebilir mi?

— Ayağını yorganına göre uzatmak kaidedir. Elbette geçinebilir.

— Yeni intihabatta Halk Fırkası umumî reisi Gazi Hz. ni namzet gösterecekler mi?.

— Fırkanın umumî reisi sıfatile fırka namzetlerini kendileri ilân etmeleri tabiîdir.

— Yeni meclis kaç meb'ustan mürekkep olacaktır?..

— Mevcut olan intihap kanunu ahkâmı tadil olunmadığına göre yeni meclisin gene şimdiki kadar azadan mürekkep olacağı tahmin olunabilir..

— Yeni intihabatın bir dereceli olması ve kadınların da intihabata iştiraki hakkında bir tasavvur var mıdır?.

— Mevcut intihabat kanununun tadili mevzuu bahis değildir.

Saracoğlu Şükrü B.

Şehrimizde istirahat etmekte olan eski Maliye vekili Saraçoğlu Şükrü Bey dün Muhtelit mübadele komisyonundaki baş mürahhasımız Tevfik Kâmil Beyi ziyaret etmiştir.

Komisyon reisi M. Rivas Şükrü Beyi ziyaret etmiştir.

Şükrü Bey tamamen iyileştikten sonra Avrupaya giderek boğazında ufak bir ameliyat yaptıracaktır.

Ormancılık tahsiline gönderilecek gençler

İktısat vekâleti hesabına ormancılık tahsili için Avrupaya gönderilecek efendiler arasında açmış olduğu müsabakaya iştirak edenlerden Fehim. Ridvan, Faik, Nuri, Gafur, Arif, Fikret, Fuat, Hüseyin Avni, Ferit, Kazım Beylerin kazandıkları ve bu on bir efendiden altısı Almanyaya, üçü Fransaya ikisinin de Avusturyaya gönderilmesine karar verilmiştir. Bir iki güne kadar hareket edeceklerdir.

Kesme şeker

Geçen hafta toplanan Alpullu şeker fabrikası heyeti umumiye içtimaında fabrikanın badema kesme şeker imal etmesine karar vermişti. Fabrikada gelecek faaliyet devresinde kesme şeker imal edilmek için bazı tadilât yapılacaktır.

Şeker şirketi hissedarlarına da 930 senesi kârından tevziat yapılmaktadır.

Alpullu şeker fabrikasının şeker tröstüne dahil olmakla şekerin mem leketimizde pahalı olmasına sebebiyet verdiği hakkında yapılan iddia hakkında şirket müdürü umumî muavini Haydar Bey kısaca:

— Bu mesele tamamen yalandır, demiştir.

Sanayi birliği hey'eti

Muamele vergisinin dahilî sanayiden alınmaması hakkında temenniyatta bulunmak üzere Ankaraya gitmiş olan Sanayi birliği hey'eti pazartesi günü şehrimize dönecektir.

2 asırdanberi maruf

Beyazıt sergisinden aldığınız halis zeytin yağından mamul iki kaynama (Hacı Cemali zade) sabunlarını sıhhatiniz için musırran bakkallarınızdan isteyiniz. Deposu Asma Altı No. 77.

Telefon: 23674

Şaşılacak şey mi ?

"ASPİRİN„ BAYER ın soğuk algınlığının çarçabuk önüne geçmesi hiç de hayret edilecek bir şey değildir. Bilâkis gayet tabiidir. "ASPİRİN„ gibi Bayer salibini taşıyan bir müstahzar mutlaka müessir olmalıdır. Siz de aynı fikirde değil misiniz ?

İstanbul belediyesi ilânları

Is. Belediyesi Karaağaç Müessesatından

Yağ ilânı

Makina yağı Kilo 3000
Kompresör„ „ 1500

Karaağaç Müessesatı soğukhava depoları ve buz fabrikası için mıktarları yukarıda yazılı iki kalem yağ kapalı zarf usulile münakasaya vazolunmuştur. İhale 22 mart 931 pazar günü saat 15 de Müessese meclisi idaresinde icra kılınacaktır. İştirak edeceklerin Müesseseye müracaatla Kâtibi umumîlikten şartnameyi almaları ilân olunur.

* * *

Galatada Eski Borsa hanı içinde 11 numaralı oda mayıs 932 nihayetine kadar kiraya verilmek için açık müzayedeye konmuştur. Taliplerin şartnameyi görmek için her gün levazım müdürlüğüne müzayedeye girmek için 34 lira muvakkat Teminat akçelerile berber ihale günü olan 26-3-931 Perşembe günü saat on beşe kadar encümeni daimîye müracaatları

* * *

Fatih yangın yerinde 130uncu adada iskender paşa mahallesinde 1513, 1505 harita numaralı arsalar arasında 8,72 metro murabbaı yüzsüz arsanın metro murabbaına 150 kuruş kıymet takdir olunarak satılmak için alâkadarları arasında açık müzayedeye konmuştur. Taliplerin şartnameyi görmek için her gün levazım müdürlüğüne müzayedeye girmek için 2 lira teminat akçelerile beraber ihale günü olan 26-3-931 perşembe günü saat 15 e kadar Encümeni Daimîye müracaatları.

* * *

Arnavutköyünde 3 odadan ibaret bulunan 12-27 dört odadan ibaret, 28-69 üç odadan ibaret 20-33 numarolu haneler birer sene müddetle kiraya verilmek için ayrı ayrı açık müzayedeye konmuştur. Taliplerin şartnameyi görmek için her gün levazım müdürlüğüne müzayedeye girmek için 12-27 numaralı hane için 4, 28-69 numaralı hane için 6,20-33 numaralı hane için 5 lira muvakkat teminat akçelerile beraber ihale günü olan 29-3-931 Pazar günü saat 15e kadar Encümeni daimîye müracaatları.

* * *

Beyoğlu kaymakamlığı ve B. Ş. Müdüriyetinden:

Beyoğlunda Yenişehirde Bostan mahallesinin şirket sokağında kâin 6 numaralı binanın cephe korkuluğu harap ve maili inhidâm olup sahibi bulunamadığından tarihi ilândan itibaren 3 gün zarfında izalei mahzur edilmesi, olmadığı takdirde dairece mahzurun izale edileceği tebligat makamına kaim olmak üzere ilân olunur.

Sinema - Tiyatro

İs. B. Darülbedayi temsilleri

İSTANBUL BELEDİYESİ DARÜLBEDAYİ

Bu akşam saat 21-30da ve yarın cuma Matina saat 15,30 da KIZ KARDEŞİM VE BEN Komedi: 3 perde Yazan: Louis Verneuil ve Georges Berr Nakleden: Mebrure Hurşit H.

Gişe her gün saat 13 ten itibaren açıktır.

Altı yaşından aşağı çocuklar tiyatroya kabul edilmez.

Ferah sinemada

Bu geee Hermine Hanım konseri tiyatro sinemada 2 büyük film Azeri Kefkas musiki hey'eti ve meccani ikramiyeler.

Kuşdili Hilâl tiyatrosunda bu akşam yarın gündüz ve akşam Komik Cevdet Bey komedi, varyete.

Ekler tiyatrosu

Yunan Operet - Revüsü

Bugün 16,45 de tenzil fiatle "Atina apaşları", 21,30 ta "Nazıf Hanım"

DANTİN Nasuhi

Diş macununun ve sefa sürmesi ile kıl podrasını her yerde arayınız.

Dr. İhsan Sami
İSTAFİLOKOK AŞISI
İstafilokoklardan mütevellit (ergenlik, kan çıbanı, koltuk altı çıbanı, arpacık) ve bütün cilt hastalıklarına karşı pek tesirli bir aşıdır.
Divanyolu No 189

Sultanahmet Sulh 2 inci hukuk hâkimliğinden:

Halil Fahri beyin binbir direkte eczane sokağında 32 numerolu hanede mükim Avni Arif bey aleyhine ikame eylediği davanın neticei muhakemesinde 135 liranın mamasarifi muhakeme ve faizi nizamî tahsiline gıyaben karar verilmiş olduğundan ikametgâhı meçhul bulunan mahkûmun aleyhin sekiz gün zarfında temyizi davaya hakkı olup etmediği takdirde hükmün kespi kat'iyet edeceği baş kâtip ihbarnamesi makamına ilân olunur

Ismarlama kostümlere ihtiyaç kalmadı

Çünkü; Galata'da Karaköy'de börekçi fırını sırasındaki büyük mahallebicinin üstünde kâin

EKSELSİOR

Büyük Elbise Fabrikası

Kat'iyyen ısmarlamadan farksız, en mükemmel ve en şık ingiliz kumaşlarından en son modaya muvafık ve kemali itina ile imal edilmiş hazır elbiseleri her keseye elverişli fiatlarla muhterem halkın enzarı istifadesine arzediyor.

SEYRİSEFAİN

Merkez acentası Galata küprü Başı B. 2362 Şube Acentesi: Sirkeci Mühürdar zade hanı 1 2740

Trabzon İkinci

(Karadeniz) vapuru 5 Mart perşembe akşamı Galatadan İnebolu, Sinop, Samsun, Ünye, Fatsa, Ordu, Giresun, Trabzon, Rize, Hopa'ya kalkacak, dönüşte pazar, Rize, Of, Sürmene Trabzon, Polathane Tirebolu, Giresun, Ordu, Fatsa, Ünye, Samsun, Sinop, İnebolu, Zonguldağa uğrayacaktır.

Mersin postası

(ANAFARTA) vapuru 6 Mart cuma 10 da Galatadan Çanakkale, İzmir, Küllük, Bodrum, Rados, Fethiye, Antalya, Alâiye, Mersin'e kalkacak dönüşte Taşucu, Anamor, Finike, Andifli, Kalkan Kuşadası, Çanakkale, Gelibolu'ya da uğrayacaktır.

Bandırma Postaları

Cumartesi, Salı, Persembe saat 18 de idare rıhtımından kalkar.

Porselen, kristal ve maden yemek takımı alınacak

İdarece mubayaa olunacak 43 kalem muhtelif sofra takımı muhtelif fiatlarla talibi uhtesindedir. Tenzilen itaya talip olanlanlaın şartname, nümune ve son fiatları görmek üzre her gün ve münakasaya iştirak içinde 12 mart 931 perşembe günü saat 16 da münakasa hey'etine gelmeleri.

NAİM VAPURLARI

İzmir-Mersin

Lüks ve sür'at postası

ADANA vapuru Martın 5 inci **Perşembe** günü akşamı

Sirkeci rıhtımından hareketle (Çanakkale, İzmir, Küllük, Bodrum, Rados, Fethiye, Antalya Alâiye ve Mersine azimet ve avdet edecektir.

Tafsilât için Galata gümrüğü karşısında, Site Franşez hanında 12 numarada umumî acentalığına müracaat. Telefon Beyoğlu 1041

Müzayede ile satış

1931 Martın 6 ncı cuma günü sabah saat 10 da Beyoğlunda Etual sineması yanında Tenekecioğlu (sabık Sofyano) apartımanının 3 numaralı dairesine naklolunan ve devri sabıkın en meşhur eşhasından birine ait olmuş hakiki "Style,, eşyalar müzayede suretiyle satılacaktır. Meşhur Fransız artisti " Aumönier „ in üç senelik sây ve gayreti semeresi olan emsalsiz oymalı yemek oda takımı (26 parça) Lui XV uslûbunda gayet güzel yaldızlı ve Parisin en meşhur « Mercier „ fabrikası mamulâtından müteaddit salon takımları, bronzlu ve 14 parçadan mürekkep mükemmel salon takımı, diğer asri yatak oda takımı, Capon Para vanı, mavundan mamul pek zarif kadın yazıhanesi ceviz kökünden mamul Luyi XV orta masası. bronzlu elektrik avizeler, sedefli levhalar, hayli safi gümüş parçalar, yağlı boya tablolar, perdeler, 3 parçadan ibaret maroken takımı, portmanto ve sair eşyalar, " Numayer „ markalı nefis Alman piyanosu Anadolu ve Acem halıları ve seccadeleri pey sürenlerden 100 de 25 teminat lamır.

Istanbul Liman işleri inhisarı

Türk Anonim şirketi idare meclisinden:

27 şubat 931 tarihli ilânımıza zeyildir. Hissedarlardan Maliye Vekâletinin, Ticaret kanununun 368 inci maddesi mucibince, şirkette yevmiye veya ücreti şehriye ile müstahdem olanların indelhace bir mahlle izamında harcırahlarının Heyeti Vekilenin 9683 numaralı kararnamesile musaddak talimatname ahkâmı dairesinde itasına dair teklifin 29 mart 931 de toplanacak alelâde umumî heyeti ruznamesine dördüncü madde olarak ithal edildiği hissedarlara ilân olunur.

ÜÇ AYDA BİÇKİ VE DİKİŞ

Onbeş senedenberi müessesem yüzlerce mezunlarının muvaffakiyetleri ve içtimaî hayatta ihraz ettikleri mevki dolayısile gurur hisseder. Ensonveen kolay Fransız usulü ile 3 ayda tualet erkek ve kadın tayyör ve beyaz takımları teferruatile mükemmelen öğretir. Ve devir sonunda Maarifçe müsaddak şehadetname verilir. Mezun olan bir çok hanımlar kendi hesaplarına mektep açmağa muvaffak olmuşlardır. Dersler 23 mart pazartesinden itibaren başlıyacaktır. Talebe kaydı pazartesi, salı, çarşamba ve perşembe günleri öğleden sonra icra edilmektedir. Müdavimler paso ile gidip gelebilirler. Gedikpaşa Bali Paşa yokuşunda Esirci Kemalettin sokağı Vahram Asaduryan eczanesi fevkinde No. 1 Gedikpaşa Biçki ve Dikiş dersanesi müdürü: Madam Noemi Asaduryan

Galata ithalât gümrüğü müdürlüğünden:

Adet	Nevi	Marka	No.	Kilo	Cinsi eşya
13	S.	H F P	Muhtelif	874	Adi boş şişe
1	B.	B C	2	38	Yün mensucat
1	S.	J P	6905	35	„ „
1	S.	P N	57	249	Pam. Fodralık
6	B.	40-10-1-2 Missak	Bilâ	3540	Sarg. Kanaviçe
1	S.	S N N	5955	43	İpek kurdela Transit
52	F.	G G	1-52	4504	Toz boy

Ambar ve antrepolarda bulunan balâda yazılı eşya 5-3-931 tarihinden itibaren 20 gün müddetle bilmüzayede satılacağından taliplerin satış komisyonuna müracaatları.

Gayri mübadiller cemiyetinden:

Rauf Bey, Merkezî ve garbî Makidonya, Salih Bey, Şarkî Makidonye, Esat Paşa, Epir ve Tesalya, Ali Azmi Bey, Adalar musakkafatın takdiri kıymeti için tayin edilmiş ve pek yakında hareket etmek üzre bulunmuş olduklarından buralardaki musakkafatın mahallen takdiri kiymeti için 10 şubat 931 tarihine kadar müracaat etmiş olan eshabı emlâkten kendilerinj görüp emlâkinin mahal ve mevkileri hakkında izahat vermek isteyenlerin atide gösterilen günlerde Danüb Hanında cemiyet merkezine müracaat etmeleri ilân olunur.

	Saat
Rauf B. 5 mart perşembe	10-17
Salih B. 7 „ cumartesi	17-19
Esat paşa 8 ve 9 mart pazar ve pazartesı	14-16
Ali Azmi B. 8 ve 9 mart pazar ve „	10-12

Fevkalâde

FENER-BAHÇE

RAKISI

Bir defa içilmekle tecrübe edilmiş olur

Tütün inhisrı umumî müdürlüğünden:

Nümunesi veçhile 500,000 adet kabartma zarf pulu bastırılacaktır. Taliplerin 21-3-931 cumartesi günü saat 10,30 da Galata'da mübayaat komisyonuna müracaatları.

Gemlik belediye riyasetinden:

Gemlik kasabasının elektirikle tenviri için lâzım gelen keşifname plân ve şartnamelerin tanzimi 21 gün müddetle münakasaya verildiğinden talip olanların şartnameyi görmek üzre Gemlik belediyesine müracaatları ilân olunur. 1-3-931

Istanbul P. T. T. Baş müdürlüğünden:

Vesaiti nakliyede kullanılmak üzre 10000 kilo benzinle 400 kilo makina yağı alenî olarak münakasaya vazolunmuştur. Münakasa martın 25inci çarşamba günü saat on dörtte icra kılınacağından talipler % 7,5 nisbetinde teminatı muvakkatelerini hamilen baş müdiriyette müteşekkil komisyona gelsinler. Şartnameyi görmek isteyenler baş müdürlük kalemine müracaat etmelidirler.

Iktısat Vekâletinden:

Ankarada inşa edilmekte olan Ziraî ve Baytarî enstitülerinin kalorifer tesisatı hakkında ve 5-9-13-17 şubat 931 tarihlerinde Cümhuriyet, Milliyet, Akşam ve Hakimiyetimilliye gazetelerile neşrettirilen ilânda beyan olunan bu tesisata ait muhammen bedeli olan (170,000) yüz yetmiş bin liranın dercedilmemiş olmasına binaen alâkadarların bu mikdar üzerinden % 7,5 teminatlarile birlikte ve yevmi ihale olan 12 mart 931 tarihinde saat 16 da Iktısat Vekâleti Ziraat Müsteşarlığı kısmında müteşekkil inşaat komisyonuna müracaatları lüzumu ilân olunur.

Emlâk ve Eytam Bankası Istanbul Şubesinden:

Kiralik emlâk

Esas No.	Mevkii ve nevi	Bedeli icarı
28	Bebek Nisbetiye kasrı	700 Lira
87-10	Çırpıcıda 6 dünüm tarla	36 „
169	Büyükdere Hacı Osman Bayırı Gazino	200 „
252-11	Beykoz Tokat çiftliğinde Ortaçeşme kır kahveciliği	10 „

Balâda yazılı emlâk birer sene müddetle bilmüzayede kiraya verileceğinden taliplerin ihaleye müsadif 10-3-931 salı günü saat on altıda şubemize müracaatları. (246)

Devairi Resmiye ve Hususiyenin

Ehemmiyetle Nazarı Dikkatlerine:

Son zamanlardaki teftişatımızda görmekteyiz ki tevzi ettiğimiz Ekselsior ve Hızır yangın söndürme makineleri istimal edilmiş ve tekrar doldurulmamıştır. Bu vaziyetten müteessiriz. Cüz'i bir bedel mukabilinde mümkün olan yeniden dolmak keyfiyetini ihmal etmemelerini ve lütfen Beyoğlu 1447 ye telefon veyahut Galata Sava Han Halis adresine müracaat etmelerini ehemmiyetle rica ederim.

Hızır sahibi HALİS

Adana Haşerat ve Emrazı Nebatiye Mücadele istasyonu müdirliğinden;

Ziraat mektebi cıvarında inşa edilecek Haşerat ve Emrazı Nebatiye mücadele istasyonu binası bedeli keşfi olan 29961 lira 44 kuruş ile ve kapalı zarf usuli ile münakasaya konulmuştur. İhale martın 21 inci cumartesi günü saat 14 te Vilâyet ziraat müdürlüğünde icra edileceğinden taliplerin bu saate kadar liyakatı fenniye ve kudreti maliye vesikasile bedeli keşfin % 7,5 depozito makbuzu veya banka teminat mektubu ile teklif mektubu ve bu mektupta ayrıca inşasından muvakkaten sarfı nazar edilip senei atiyede yapılacak olan 10374 lira 74 kuruşluk inşaat keşfinin vahidi kıyasî fiatları üzerinden dahi teklifat yapması ve izahat almak için ziraat mektebi dahilindeki mezkûr müessese müdürlüğüne müracaat etmeleri ilân olunur.

Jandarma imalathâne müdürlüğünden

23-2-931 tarihinde münakasası yapılan 5000-7000 yatak 10000-13000 yastık kılıflarının 8-3-931 pazar günü saat 10 da yeniden pazarlıkla mübayaa edileceğinden taliplerin teminatlarile beraber imalâthaneye müracaatları.

M.M.V. Harita umum müdürlüğünden:

Harita umum müdürlüğü fotoğrafanesinde çalışmak üzere bilimtihan ayda - 70 : 90 - lira ücretli bir kollodyon memuru alınacaktır. Taliplerin Ankarada Harita umum müdürlüğüne müracaatle ilân olunur.

Büyük Tayyare Piyangosu

2. NCİ KEŞİDE 11 MART 1931 DEDIR

Büyük ikramiye 35,000 liradır

Ayrıca: 15,000, 12,000, 10,000, 8,000, Liralık ikramiye

ve 25,000

Liralık bir mükâfat vardır..

Devlet Demir yolları idaresi ilânları

Devlet Demiryolları ve Limanları Umumî idaresinden:

Bilecik - Karaköy arasındaki Beydemir köprüsünün tamiri dolayısile 5-3-931 tarihine müsadif perşembe günü 4 ve No. lu katarlarımız yalnız Haydarpaşa - Arifiye - Haydarpaşa arasında seyrüsefer edecekleri ve Arifiye - Eskişehir - Arifiye arasında seyrüsefer etmeyecekleri muhterem ehaliye ilân olunur.

* * *

İLÂN

Fevzipaşa - Viranşehir arasında haftada üç defa işleyen mutelit yolcu katarının seyrüsefer günleri 20 şubat 931 tarihinden itibaren aşağıda gösterildiği veçhile tadil edilmiştir:

Fevzipaşadan hareket: Cuma - Pazartesi - Çarşamba
Viranşehire muvasalat: „ „ „
Viranşehirden hareket: Cuma - Pazar - Çarşamba
Fevzipaşaya muvasalat: „ „ „

Viranşehir - Malatya arası henüz işlemeye açılmamış ise de kısım üzerinde işleyen Ameliyat katarlarından istifade etmek suretile Cuma - Pazartesi - Çarşamba günleri Viranşehire muvasalat eden yolcuların aynı gön Malatyaya devam ettirilmelerine gayret edileceği gibi Cuma - Pazar ve çarşamba günleride Malatya-Viranşehir arasında işleyen ameliyat katarile Malatya yollarının Viranşehire hareket ve ayni gün Eevzipaşaya devam ettirilmelerine gayret edilecektir.

* * *

Devlet Demiryolları Umumî idaresi namına bir sene müddetle Mersin limanına gelecek eşya levazım ve emtea tahmil ve tahliyesi kapalı zarfla münakasaya konmuştur.

Münakasa 23 mart 931 pazartesi günü saat 15 de Ankarada Devlet demiryolları idaresinde yapılacaktır.

Münakasaya iştirak edeceklerin teklif mektuplarını muvakkat teminatlarını aynı günde saat 14,30 kadar komisyon kâtipliğine vermeleri lâzımdır.

Talipler münakasa şartnamelerini iki lira mukabilinde Ankara, Konya ve Haydarpaşada idare veznelerinden tedarik edebilirler.

Piyango müdüriyetinden

Numuneleri veçhile 400,000 adet evlenme evrakı 800,000 adet tek, ve çift istida kâğıdiyle 50,000 adet noter kâğıdı tab ettirilecektir.

Taba talip olacakların evlenme evrakı için 7-ç-931 cumartesi, istida ve noter evrakı için de 9-3-931 pazartesi saat 15 te münakasaları icra edileceğinden pey akçaları ile birlikte piyango müdürlüğünde müteşekkil tayyare mubayaat komisyonuna müracaatları.

125 kuruş yüzü ile kuştüyü yastık

İstanbul'da Çakmakçılar'da kuştüyü fabrikasında yüzile şilte 12 liraya yüzile yorgan 15 liraya, yağlıboya yastık 5 liraya, kuştüyünün kilosu 19 kuruştan başlar. Kuştüyüne mahsus kumaşlar çok ucuz satılır, Tel. İst. 30

Mes'ul müdür: Bürhaneddin