ÇARŞAMBA
4 MART 1931
6 ncı sene, No 1818
NUSHASI 5 KURUŞTUR

Milliyet

Başmuharriri: Siirt Mebusu MAHMUT

BUGÜN

2 nci sahifede:
1— Hukuk bahisleri
2— Son ve harici haberler
3 üncü sahifede:
1— Berberler cuma günleri dükkanlarını açmamağa karar verdiler.
2— Zabıtaya hücum ve küfür eden Haçik mahkemede
3— Ziraat odaları elliinci yıl dönümünü tesit edecekle
4— Tek taksi talimatnameninin tadili mevzubahis değildir.
4 üncü sahifede:
1— Felek, 2- Roman

Yeni intihabata hemen başlanıyor !

Meb'us maaşlarının 350 liraya indirilmesi teklifi, dün geceki içtimada karar halinde tesbit olundu. Yeni Meclisin nihayet mayıs ortalarına doğru toplanabileceği muhakkak gibidir.

Ankara, 3 (Telefonla - Geceyarısı)—Gazi Hazretleri, buraya muvasalat eder etmez Hey'eti Vekile içtimaına riyaset ettiler. Müteakıben Fırkada gene kendilerinin riyasetinde bir içtima akdedildi. Bu içtimada Başvekil İsmet Paşa da bulundu. Vekiller bulunmadılar. İçtima fasılasız 9,30 a kadar devam etti. İçtimada intihabatın derhal tecdidine karar verilmesi etrafında müzakerat cereyan etti. Bu meyanda meb'usların tahsisatlarının 350 liraya indirilmesine karar verildi. İstanbulda bulunan Fırka mensubu meb'uslara, Meclisin perşembe içtimaında bulunmaları için telgrafla tebligat yapıldı. Yeni intihabatta Fırka namzetleri arasında esaslı tebeddülât olacaktır.

Gene ihracat işleri için

Siirt meb'usu: MAHMUT

İktısat Vekâleti ihracat mallarımız üzerinde yeniden bazı tedbirler almak kararındadır. Vekâletin bu kararı çok yerinde ve zamanındadır. İstanbuldaki ticareti hariciye ofisinin (offise) mesaisi daha ziyade nazarlı ve itibarlı bir sahaya münhasir kalıyor. Halbuki işleri daha ziyade müsbet ve amelî bir yoldan yürütmek mecburiyeti karşısındayız.

Son buhran sebebile ihracat işleri; her memlekette bütün işlerden üstün tutuluyor. bunları tanzim için fevkalâde tedbirler alınıyor. Vakıâ biz ticareti hariciye işlerimizin iyi gitmediğini şimdi daha çok hissettik. Fakat eskiden beri bu işlere ehemmiyet vermediğimiz, bu işlerin memleketin iktısadî ve umumî vaziyeti üzerindeki tesirini lâzımı kadar düşünmediğimiz de bir hakikattir.

İhracat işleri bize nisbetle az çok mazbut olan memleketlerin de yeni tedbirlere, yeni usullere müracaat ettiklerini görmekteyiz. Meselâ Bulgaristan'ın, bir ihracat enstitüsü tesisi hakkındaki kanunu bu tedbirler cümlesindendir. Memleketin mahsulâtını, millî ihracatı vukuf ile tanzim etmek ve Bulgar mahsulâtına yeni mahreçler aramak bu teşekkülün gayelerinden biridir.

Bulgaristan'da tesis edilen ihracat enstitüsünün faaliyet mevzuları şöyle hulâsa olunabilir:

1 — Haricî pazarların şeraitini yakından tetkik etmek.

2 — Millî iktısat vaziyetini, daha ziyade ihracat noktai nazarından daima göz önünde bulundurmak.

3 — Dahilden ve hariçten toplanan malûmat ile tetkikat neticelerini ihracat ticaretile meşgul olan eşhas ve müessese lere bildirmk.

4 — Memleket mahsulâtını; haricten vuku bulacak talep dairesinde hazırlatmak.

5 — Harice sevkedilecek malların - nümunesine ve matluba muvafık olup olmadığını - sıkı bir murakabeye tabi tutmak.

Bulgarlar, bu tesisin ihracat ticareti noktasından çok faideli neticeler vereceğine kanidirler. Bununla beraber bu gibi müessese ve teşkilâttan hemen müsbet neticeler beklenemez. El ile tutulur bir faide istihsali için üç dört sene geçmek lâzımdır. Bu gibi işlerde doğru yola girmek kararı hiç bir vakit geç kalmış sayılmaz. İdarei maslâhat politikasına kıymet vermiyen bir idare; bütün işlerinde yalnız bu gününü iyi geçirmeyi değil, birkaç sene sonraki vaziyet ve ihtimalleri de düşünür, karar ve tedbirlerini ona göre alır. Cümhuriyet idaremizin şıarı da bundan başka bir şey değildir.

Herhalde bu işler üzerinde yalnız hükûmet değil, bütün alâkadarlar uyanık bulunmalıdırlar. Şunu da hatırlamalı ki, ihracat meseleleri, her şeyden evvel teknik işidir, tecrübe ve kabiliyet işidir. Halbuki haricî ticaretimizle alâkadar olanlardan bazısı müstesna olmak üzere, işin bu cephelerinde kıymet ifade edenlerin sayısı çok azdır. Propaganda ve istihbarat kuvvetlerimiz hemen yok gibidir. Çünkü propaganda ve istihbarat için bilgi ve kabiliyet kadar paraya da ihtiyaç vardır. Bizim memlekette bu masrafı ferden ne bir tacir, ne de bir müessese üzerine alamaz. Bu nevi işleri yalnız şuurlu bir cemiyet ve teşekkül yürütebilir. Bundan başka ihracat işlerinde teknik kadar zevk meselesinin de ehemmiyeti vardır. Mazruf kadar

Gazi Hazretleri Ankaraya cezrî kararlarla döndüler

Büyük Reis, dün akşam Heyeti vekile ve fırka grupu içtimalarına riyaset ettiler. Içtimada neler görüşüldü?

ANKARA 3 (Telefonla) — Gazi Hz., istasyonda kendilerine refakat eden İsmet Paşa ile birlikte doğruca Başvekilin Çankayadaki köşküne gittiler. Gazi Hazretleri, burada bir müddet kaldılar ve İsmet Paşa ile seyahatlerindeki müşahede ve intibaları hakkında görüştüler.

Aziz reis, müteakıben Çankayadaki köşküne gitti ve burada Meclis reisi Kâzım Paşa, umum Erkânı harbiye reisi Fevzi Paşayı ayrı ayrı nezdine kabul etti. Bu mülâkatları müteakıp Reisicümhur Hazreteri, içtima eden Helyeti vekileye iştirak ederek saat 5,30a kadar orada kaldı.

Heyeti vekile devam ederken, C. Halk fırkası mahafilinde de bir faaliyet müşahede ediliyordu.

Meclis reisi Kâzım Paşa, fırka umumî heyeti idaresi azaları ile fırka grupu azaları, saat 5,30da fırka binasında bir içtimaa davet ediliyordu.

Filhakika ayni saatte GaziHz de fırka binasını teşrif buyurmuşlar ve umumi kâtiplik odasındaki içtimaa riyaset etmişlerdir.

Heyeti vekile içtimaı, nihayet bulduktan sonra İsmet Paşa da fırkadaki içtimaa iştirak etmiştir. Bu içtimada vekiller bulunmamıştır.

Fırkadaki içtima, saat 5,30 dan 9,30 a kadar bilâ fasıa devam etmiştir.

Devamı 5 inci sahifede)

Millet, Gazi ve onun Fırkasile beraberdir.

ANKARA 3 (Telefonla) gece yarısı — Gazinin avdeti üzerine radikal tedbirler alınacağı zaten tahmin olunuyordu. Bu tahmin boşa çıkmadı. Memleket, bugünkü vaziyetinde idarî, iktısadî bir çok ıslahata ve bunun için yeni kanunlara mühtaçtır. Bu ıslahatın bu sene müddeti hitam bulan Millet Meclisi tarafından yapılması doğru olmayacaktı.

Türkiye, herşeyden evvel bir halk devletidir. Islahat mevzuları hakkında halkın fikri ve temayülâtı neden ibaretti?

Bunu anlamak için en kısa yol, yeni intihabata gitmektir. Gazinin ve Halk fırkasının vereceği karar işte budur. Gerek Gazi ve gerek Fırka, milletin kendilerile beraber bulunduklarına kanidirler. Halk fırkası, bütün icraatından millete hesap vermeğe hazır bulunuyor. Halk fırkasının böyle bir imtihandan geçmesi de pek çok lâzımdı.

Çünkü son aylar içinde Fırkanın ve teşkilâtının aleyhinde bilerek ve bilmeyerek memlekette fena bir hava yaratılmıştı. İşlere ve hakikî vaziyete bigâne olan bazı vatandaşların bu gibi isnadata inandıkları da vakidir.

Herhalde Fırka, milletin kendisine karşı beslediği sevgiden emindir. Ve bu emniyete istinaden millete karşı açık alın ve temiz bir sima ile yeni bir intihaba gitmek kararını, yarın verecektir.

Memurlar

lâyik ve behemehal cümhuriyetçi olacaklardır..

Memur beyanatta bulunamaz, hükûmeti tenkit edemez..

Memurin kanunundaki yeni tadilât çok mühim

ANKARA 3 (Telefonla) — Memurin kanununun dokuzuncu maddesinin yerine geçmek üzere hükûmet Meclise bir kanun lâyihası tevdi etmiştir. Bu lâyihanın esbabı mucibesinde ezcümle deniliyor ki: "Memur olabilmek için memurin kanununun tayin ettiği umumî mahiyette ki vasıflar arasında lâyiklikten bahis yoktur. Binaenaleyh Cümhuriyetin tarsin ve takviyesi her şeyden evvel ona ait amme hizmetlerini gören memurların cümhuriyet mefkûre ve prensiplerine sadık olmalarını ve işlerinde o mülâhaza ile hareket etmelerini istilzam eder.,,

Şükrü Kaya Bey

Lâyiha aynen şöyledir:

Madde 1 — Umumiyetle memurların lâyik ve cümhuriyetçi olmaları şarttır. Elçiler ve valiler gibi devletin ve hükûmetin mümessili olanlar ve inzibat ve asayiş işlerini görenler hükûmetin ve hükûmet azasının icraat ve hareketlerini tenkit edemezler. Ilk ve orta tedrisat ve lise muallimleri ve devrelerinin bunlara muadil olduğu Maarif vekâleti tarafından tayin edilecek diğer muallimler hükûmetin prensipleri aleyhinde şifahî ve tahrirî tenkitte bulunamazlar. Vekillerin mezun kılacakları memurlar beyanatta bulunabilirler. Bunlardan başka memurların beyanatta bulunmaları memnudur.

Bu ne hal?

Avustralyaya havadan binlerce fare yağmış !

MELBURN, 3 A.A. — Mullabor ovaları Avusturalyayı baştan başa kat'eden demiryolu boyunca galiba havadan gelen milyonlarca farenin istilâsı altında kalmıştır. Leongana istasyon memuru tren yolcularına ait işlerle meşgul olduğu sırada binlerce farenin odasına girerek birer İngiliz liralık yüz kâğıt paradan mürekkep bir tomarı kemirip yemeğe koyulduklarını söylemiştir. Bu havalideki evlerin hepsi bu istenilmez ziyaretcilerin baskınına uğramıştır. Bunlar, eşyayi, yatak takımlarını önlerine gelen her şeyi didiklemektedir. Memleketin birçok kilometrelik sahası bu muzir hayvanların tahribatına maruz kalmıştır.

Aferin Türk Polisine!

Bir romancının tasavvur hudutlarından taşan muvaffakıyet !

Katil Hacı Emin şayanı hayret bir tertip ile ele geçirilebildi..

Bir zabıta filminden daha müheyyiç ve merakli olan bu hâdisenin bütün tafsilâtını neşrediyoruz

Bundan bir kaç zaman evvel Beyoğlunda Şişli sokağında Musul meb'usu Nuri Beyi öldüren ve cinayeti müteakıp kaçan İsmail oğlu Hacı, namı diğeri Cabinin yakalandığını dün yazmıştık. Hacı dün Adliyeye verilmiş, ve ikinci müstantiklik tarafından tahkikata başlanmıştır.

Şimdiye kadar katilin ismi Hacı Emin olarak yazılıyordu. Bu yalnıştır. Katilin ismi sadece Hacıdır. Hemşehrileri kendisini Cabi diye de çağırmaktadırlar. Hacının yakalanması zabıtamız içinş erefle kaydedilecek muvaffakıyetlerden biridir. Aldığımız malûmata nazaran zabıta memurlarımız bu muvaffakıyetielde etmek için ciddî fedakârlıklara katlanmışlardır.

Harekâtı zabıta romanlarına mevzu olabilecek olan katil Hacıyı saklayan *Şevki*

Cinayetten sonra nereye kaçmış?

Katil Hacıyı polis müdüriyeti ikinci şube ve cinayet kısmı âmirliği adım adım takip etmiş, ancak sinema romanlarında görülebilecek mace

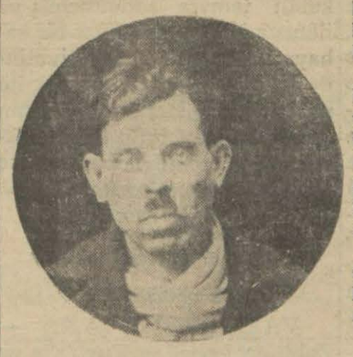

Yardakçılık edenlerden İbrahim

radan sonra derdestine muvaffak olmuşlardır.

Hacı cinayeti müteakıp Topkapıya kaçmış, kale dışına çıkmış ve mezarlıklar arasında serseriyane dolaşmağa başlamıştır.

Sular kararıncaya kadar mezarlıklarda dolaşan Hacı gece olunca Davutpaşa civarındaki kırlıkta bulduğu bir mağaraya çekilmiştir. Burası Hacıya melce olmuş, katil bir buçuk ay kadar mütemadiyen bu melcede saklanmış, gündüzleri civardan yiyecek tedarik etmek suretile yaşamıştır.

Bu müddet zarfında polisin bütün taharriyatı neticesiz kalmış, katil hattâ Edirnede, Lüleburgazda bile aranmıştır.

Katili yakalamak için alman tedbirler

Maamafih yapılan taharriyat katilin firara muvaffak olamadığı kanaa-

Devamı 5 inci sahifede)

Dün akşama kadar devamlı kar yağdı

İzmirde kasırga şeklinde bir fırtına koptu. Eskişehir ve Edirnede de kar yağmaktadır

Bir kaç gün ardı ardına devam eden güzel havalara bakarak, artık kışı atlattığımıza kanaat getirmişken evvelki gün birdenbire kar ve soğuğu ile kış gene geri döndü.

Evvelki gün saat 23 e kadar lodostan devam eden rüzgâr, birdenbire poyraza çevirmiş, 2 ten 2 ye kadar da yıldız istikametinden esmeğe başlamıştır.

Şimal rüzgârı gece yarısına doğru şiddetini arttırarak bir fırtına şekline dönmüştür. Bu esnada rüzgârın sür'ati saniye-

Devamı 5 inci sahifede)

M. Mübadele

Etabli vesikası almak isteyen yabancılar

Şehrimizdeki tâli mübadele komisyonu günde üç yüz etabli vesikası verebilecek hale gelmiştir. Şimdiye kadar komisyon tarafından tevzi olunan etabli vesikaları miktarı 42000e baliğ olmuştur.

Daha 33000 kadar etabli Rum mevcut olduğu tahmin edilmektedir. Fakat günde ancak iki üç yüz müracaat vaki olduğundan komisyon tevziat elli bini geçtikten sonra muayyen bir müddet zarfında işlerini takibe alâkadarlar davet edilecektir.

Ecnebi tabiiyetinde olan bazı eşhas, Türk vatandaşlık hukukundan istifade etmek için etabli vesikası olmak üzere müracaatta bulunmuşlardır.

Ancak bu müracaatları reddolunmuştur. Bunlar 150 kadardır. Diğer taraftan Arnavutluk ehalisinden olup ta İstanbulda bulunan bazı kimseler

5 inci sahifede)

S. Şükrü Bey

Sabık Maliye Vekili tatilini nerede geçirecek?

Eski Maliye vekili Saraçoğlu Şükrü Bey dün Perapalas otelindeki dairesinde istirahat etmiş ve kendisini ziyarete gelen birçok zevatı kabul etmiştir.

Ahvali sıhhiyesi mucibi memnuniyet bir halde olan Şükrü Bey havaların gayri müsait olması dolayısile şimdilik Adaya gitmeği muvafık görmemiştir.

Doktorlar Şükrü Beyin üç ay istirahat etmesine lüzum görmüşlerdir.

Saraçoğlu Şükrü Bey havalar iyileşince Büyükadaya giderek istirahat müddetinin iki aymı orada geçireceğini, müteakıben Avrupaya gideceğini ve sıhhatinin iyi bir halde olduğunu söylemiştir.

Şükrü Bey Avrupada bir ay kadar kalacaktır.

Şükrü Bey üç ay hiç bir fiyevre maruz kalmadan istirahat müddetini geçirdiği takdirde tekrar siyasî faaliyete avdet edip etmiyeceği hakkında ki suale şimdilik bunu düsünmediği cevabını vermiştir.

Tifo hastalığı

Mazhar Müfit Bey bir sual takriri verdi

ANKARA, 3 (Tleefonla)— Denizli meb'usu Mazhar Müfit B. M. Meclisine tifo hastalığı ve alınan tedbirler hakkında Sıhhiye vekilinin izahat vermesini mütazammin bir sual takriri tevdi etmiştir.

Sıhhiye vekili bu takrire meclisin perşembe içtimaında cevap verecektir. Diğer taraftan verilen habere göre fırka grupunun bu sabahki içtimaında Dr. Refik B. ayni mevzu etrafında fırka arkadaşlarını tenvir etmiştir.

Hukuk bahisleri

İcra ve İflâs kanununun tadili münasebetile

II

Sıddık Sami

Yeni icra ve iflâs kanunumu-un en mühim bir esası ve hususiyeti, eski kanun gibi sadece bir icra kanunu olmamasıdır. Esasen bu kanunun hakikî ismi de mütehassıslar komisyonunun dediği gibi "para borcu için takip ve iflâs hakkında federal kanun,, dur. Yani bu kanun sadece mahkemelerden sadır olan ilâmların tenfizini istihdaf etmez. Belki bir para borcunun mahkeme hükmüne iktiran etmeksizin takip ve istifası usullerini tesbit eder. Filhakika eğer elinizde bir senet varsa, fakat borçlunuz ehemmiyetli bir hukukî sebep olmaksızın tediyeden imtina ediyorsa, böyle basit bir imtina karşısında mahkemelerin külfetli usulleri dairesinde hakkınızı ihkaka uğraşmak, usulü muhakemenin zarurî olarak kabul ettiği müddetlere ve bunlara tâbi olarak vakit kaybetmek, masraf ihtiyar eylemek lüzumsuz bir müşkülâttır. Elimizdeki kanuna göre senedinizi götürür icra dairesine verirsiniz, icra hemen hasmınıza keyfiyeti ihbar eder. Eğer hasmınızın mahkemece tetkika şayana ehemmiyetli bir müdafaası yoksa hemen icra makinesi harekete geçecek ve siz mahkemelerde kaybedeceğiniz zamandan çok az bir zaman zarfında ve pek az masraf ve külfetle hakkınıza vâsıl olacaksınız. Fakat iş bir mahkeme hükmünü tenfizden çıkıp böyle vâsi bir sahaya girince, hususî bir teşkilâta ve adî icra usullerinde bulunmayan bir takım müracaat yollarına lüzum olduğu derhal anlaşılır. İşte kanunumuzun bir takım şikâyet ve itiraz mercileri kabul etmesinin ve icra kararları aleyhine temyiz yolunu açmasının ve bu suretle eski usullerimizden ayrılmış bulunmasının sebebi budur.

Kanunun tesis ettiği bu usul, daha evvel muhtasar bir kanunla, ilâmsız icra usulü namile memleketimize ithal edilmişti. İsviçre kanununun iktibasile beraber bu usul de daha kat'î ve geniş bir surette yerleşmiş oldu. Fakat tatbikatta, teşkilâtın zâfı, suiniyet sahibi bir takım borçluların vahî itirazlarile mücadele edemediğinden bu, haddi zatinde çok iyi olan usul, işi uzatan beyhude bir formalite addedildi. Ve bir çokları icra yerine gene mahkemeye müracaate başladılar.

Filhakika kanunun hâlen mer'î 61 inci maddesine göre "borçlu borçtan kurtulduğu iddiasını varit gösterecek delilleri derhal göstermezse merci muvakkaten refi' kararını verir" fakat bu 'iddiayı varit gösterecek deliller,, in takdirinde bazı itiraz mercilerinin gevşek davranması ve yahut bu hususu tetkik edecek kadar kuvvetli olmaması bu usulün kıymetini çok düşürmüştür. Bir de memleketimizde çok sakîm bir itiyat vardır bir çok borçlular hemen imzalarını inkâr ederler. Avrupada pek nadir tesadüf olunan ve çok gayri tabiî görünen bu hal maatteessüf memleketimizde pek taammüm etmiştir. Eskiden imzanın, mühürün ve mühürün borçlu tarafındanbasılmış olmasının inkârı en tabiî bir usul muhakeme kaidesi, seciyesi, ilmi az, aciz bazı dava vekillerinin en birinci müdafaası idi. Bu sakîn itiyat ta yeni kanunun koyduğu bu faideli usulü memleketimizde tesirsiz bırakan bir hale getiren âmillerdendir: İmza inkâr edilince borcun esası meçhul bir hale geliyor ve keyfiyetin mahkemeye intikali zarurî oluyor.

İmzanın icra hâkimleri tarafından derhal isbat ettirilmesi bu mahzura bir çare gibi düşünülebilir. Fakat mütehassıslar komisyonu icra dairelerine bu kadar salâhiyet vermeği, usul muhakeme kaidelerinden inhirafı; teşkilâtın zâfı, icera kararlarının bir çoklarının bizde temsu tetkik edecek kadar kuvvetli olmaması bu usulün kıymetini çok düşürmüştür. Bir de memleketimizde çok sakîm bir itiyat vardır bir çok borçlular hemen imzalarını inkâr ederler. Avrupada pek nadir tesadüf olunan ve çok gayri tabiî görünen bu hal maatteessüf memleketimizde pek taammüm etmiştir. Eskiden imzanın, mühürün ve mühürün borçlu tarafındanbasılmış olmasının inkârı en tabiî bir usul muhakeme kaidesi, seciyesi, ilmi az, aciz bazı dava vekillerinin en birinci müdafaası idi. Bu sakîn itiyat ta yeni kanunun koyduğu bu faideli usulü memleketimizde tesirsiz bırakan bir hale getiren âmillerdendir: İmza inkâr edilince borcun esası meçhul bir hale geliyor ve keyfiyetin mahkemeye intikali zarurî oluyor.

İmzanın icra hâkimleri tarafından derhal isbat ettirilmesi bu mahzura bir çare gibi düşünülebilir. Fakat mütehassıslar komisyonu icra dairelerine bu kadar salâhiyet vermeği, usul muhakeme kaidelerinden inhirafı; teşkilâtın zâfı, icera kararlarının bir çoklarının bizde tehlikeli görmüş ve kabul etmemiştir. Komisyonun noktai nazarına göre bu tarikten ancak ellerinde imzası borçlu tarafından kabul edilmiş veya noterce tasdik olunmuş senetler bulunan alacaklılar istifade edebileceklerdir.

Fikrimce icra hâkimlerine, borcun hukukî mahiyetine değil Fakat vesikanın şekline taallûk eden bu itirazın tetkiki salâhiyeti vermek o derece tehlikeli değil belki bu çok çirkin ve sakîm itiyatla mücadele etmek onu tesirsiz bir hale getirmek itibarile faideli olabilirdi. Çünkü mahkemeler de bu işi ehli vukufa havale ederler. Her yerde olduğu gibi bizde de mahkemelerce kabul edilebilecek ehli vukuf listeleri tanzim edilse ve tahkikat hâkimleri yerine icra hâkimleri listeden intihap edecekleri zevata bu tamamen şekle müteallik itirazı tetkik ettirseler, ayni neice hâsıl olur. Esasen ehli vukuf raporu üzerine verilen kararlar, vakıaya ve takdire taallûk etmek itibarile temyiz sahasından hariç kalır. Halbuki borçlunun itirazının ref'i üzerine borçlu tarafından mahkemede borçtan kurtulma davası ikamesi mümkündür. Borçlu bu tarikle eğer senet ve imza hakkında ciddî itirazları varsa tetkik ettirebilir.

İcra kararlarının temyizi kabil olması, izah ettiğimiz sisteme göre bir zarurettir. Borçlu mahkeme huzuruna çıkmadan, aleyhine bir ilâm sadır olmadan takip edilebileceğine göre, itirazlarını kullanabilmesi, bir yanlışlığa uğramaması için elzemdir. Fakat ülkemizin vüs'ati, vesaiti nakliyenin kifayetsizliği ve nihayet temyizin maddî ve manevî bir çok müşkülât içinde çalışması işin uzamasını İsviçredeki gibi derhal intaç edilememesini mucip olmaktadır. Bu vaziyet karşısında vazı' kanunumuz bir çok kararları kabili temyiz addetmemiş ve ilâmsız icrayı daha dar bir sahaya hasretmek mecburiyetinde kalmıştır. Mütehassıslar komisyonunda icra kararlarının temyiz kabiliyetinin tevsii hakkındaki bir teklif te bu düşüncelerden kabul edilmemiştir.

(Devam edecek)

Filipin adalarında kargaşalık

VAŞİNGTON 2 (A.A.) — Zabitler, geçen ay Tuyug'ta vukua gelen ve iki polisin ölümüne ve 20 kişinin yaralanmasına sebep olan kargaşalıkların failleri hakkında ifşaatta bulunmakatadırlar. Kargaşalıkların müsebbipleri Amerikan askerî kuvvetini imha etmek ve Coregidor adasını ele geçirmek niyetinde bulunan mutaassıplardır. Askerlerle aileleri öldürülecek ve Filipin askerlerile adadaki mahkûmlar ayni zamanda kıyam edecek idi.

Hindistanda müzakere

YENİ-DELHİ, 2 (A.A.) — Umumî vali Gandi arasında cereyan etmekte olan mükâlemeleri girmiş olduğu çıkmazdan kurtarmak için yeni bir takım çareler bulunmasına çalışılmaktadır. Parlamento mahafili işlerin sulh ve itilâfa doğru istikamet almış olduğu mütalâasında bulunmakta ve bu tahavvülü bilhassa Yuvarlak masa konferansı murahhaslarından üçünün her iki taraftan ihtilâfgirizliği terkederek teklif olunan şartları yeniden tetkik suretile vuku bulan müdahale ve tavassutlarına atfetmektedir.

Ispanyada işsizlere yardım

MADRİT 2 (A.A.) — Mesaî nazırı nezaret memurlarından birçoğunun Endülüs işsizleri menfaatine bir gündeliklerine terke karar vermiş olduklarını bildirmiştir. Bu harekete iltihak eden nazır bir aylığını müştesar da onbes günlüğünü

HARİCÎ HABERLER..

Ne oldu?

İngiliz nazırları Londraya döndü

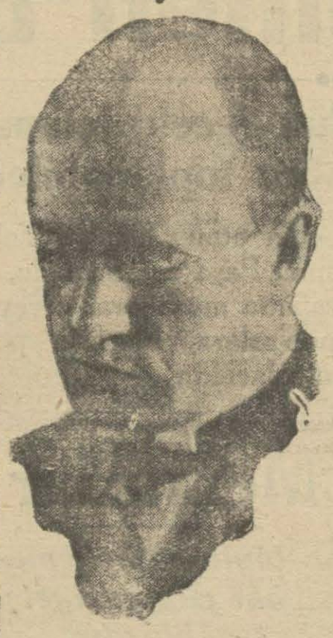

M. Mussolini

LONDRA 2 A.A. — M. Henderson ve M. Alexandr, Londaraya gelmişlerdir. M. Henderson, gazetecilere beyanatta bulunmuş ve ezcümle demiştir ki:"

Paris ve Roma seyahatimizin neticelerinden fevkalâde memnunuz.. Fransa ve İtalyanın alâkadar nazırlarile şahsen temas etmekten başka hiçbir usul ile muvaffakiyet elde etmeğe imkân yoktu. Muvaffakiyetin en mühim unsuru şu veya bu sınıf gemilerinin tahdidi değil, tahakkuk sahasına isal edilmiş olan siyasî eser ve neticedir. İtilâfname, başlıca alâkadar devletler arasındaki bahrî inşaat müsabakasına mâni olmaktadır.

İtilâfnamenin en acil neticesi, alâkadar 3 devletin önümüzdeki tahdidi teslihat konferansına sıkı bir muhadenet zihniyeti ile ve aralarında herhangi bir devlet aleyhine müteveccih bir misak bulmaksızın gitmeleri olacaktır."

M. Henderson , müzakerat esnasında bir Akdeniz misakının veya diğer herhangi bir misakın akdi mevzuu bahsedilmemiş olduğunu ehemmiyetle kaydeylemiştir. İngiliz Hariciye nazırı, bu itilâfnamenin İngiltere - Fransa - İtalya arasındaki dostane münasebetleri takviye ve tarsin edeceğini ilâve etmiş, fakat Amerika ve Japonya ile dominyon hükûmetlerine tebliğ edilmesi muhtemel bulunan itilâfname hakkında tafsilât ve izahat vermekten imtina etmiştir.

M. Mussolini ve Roma itilâfı

LONDRA, 3 A.A. — Daily Herald gazetesi M. Mussolininin bir mektubunu neşretmiştir. İtalyan başvekili bu yazısında İtalya ile Fransa ve İngiltere arasında deniz işleri hakkında husule gelen itilâftan memnun kaldığını, bu itilâfın İngiltere ile İtalya arasındaki ananevî dostluğu ve Fransanın itidal zihniyetini bir defa daha isbat ettiğini beyan etmektedir. M. Mussolini, bu itilâfın beynelmilel münasebetler üzerinde ve bütün dünyanın iktısadî vaziyetinde hayırlı bir aksülâmel yapması mümkün ve muhtemel olduğunu da ilâve etmiştir.

PARİS, 3 A.A. — Matin gazetesi yarın neşredileceği evvelce bildirilen deniz İtilâfı metninin matbuata tebliği hususunun Perşembe veya Cuuma gününe kalması muhtemel olduğunu yazıyor. Hükûmet, bilhassa hariciye bütçesinin meb'usan meclisinde müzakere mevkiinde bulunması dolayısile efkârı umumiyeye bu itilâf hakkında biran evvel malûmat vermek arzusunda bulunmaktadır.

Bir grevin sonu

KALKÜTA 2 (A.A.) — Grev ilân edilmiş olan 50,000 kenevir iplikhanesi amelesi hiç bir kayıt ve şart ileri sürmeksizin

İtalya mektubu

İtalyanın Afrikadaki müstemleke siyaseti

ROMA, şubat:— Son zamanlarda İtalyan kıtaatının Afrika içerilerinde ilerilemesi ve Kufra denilen mevkiin işgali İtalya'nın müstemleke siyaseti hakkında yeniden dikkati calip bir vaziyet hâsıl etmekten geri kalmadı. Bu hususta gerek İtalya matbuatı ve gerek ecnebî matbuat tarafından neşriyat yapıldı. Fakat burada bu neşriyatı değil, ahiren parlâmentoda bütçe tetkikatı münasebetile müstemlekât nezareti tarafından bir raporla verilen izahat, hülâsa etmek şayanı tercihtir. Bu izahattan Aferikada Senusilere karşı ittihaz edilen siyaset de anlaşılıyor. Senusî teşkilâtile şimdiye kadar yapılan itilâfların zararlı olduğu bu raporda zikredilerek yerli ehaliden 80 bin kişinin ısyan hareketlerinden uzaklaştırılması için dahilden sahile nakledildikleri anlatılmaktadır. Şimdiye kadar bedevî halde dolaşan yerli halk kendilerine gösterilen yerlerde ikametete ve yerleşmeğe mecbur dilmişlrdir. İtalya artık Libya namı vrilen Trablus ve Bingazi de eski Osmanlı imperatorluğu zamanındaki hududu temamile ele geçirmişlerdir. Parlâmentoda okunan rapordan anlaşıldığına göre bugün Ingiltere, Mısır ve İtalya arasında Fransa ile olduğu gibi bir hudut meselesi yoktur. Lâkin hudutlara müteallik bir takım işlerin tanzimi meselesi vardır. Bu cihetten de alâkadar devletlerle siyasî surette halli iktiza eden işler mevcuttur. Raporda bu noktadan bahsedilirken Fransa, Ingiltere gibi devletlerin nüfuz ve idareleri altında bulunan yerlerle ve Mısır erazisi ile hududu olan İtalyan müstemlekesinin istikbaldeki emniyeti bu hudut işlerinin tanzimini icap ettirmektedir.

Bahrî ihtilâf meselesi

İtalya ile Fransa arasında ne vakıttan beri halledilemeyen bahrî ihtilâf yeniden mevzuubahsolmakta ve iki tarafın doğrudan doğruya müzakeratla bir türlü halledemedikleri bu ihtilâfın nihayet Londra'nın teşebbüsü ile bir neticeye vâsıl olacağı anlaşılıyor. Maamafih bu hususta ihtiyat ve ketumiyet de elden bırakılmıyor. İtalya ile Fransa arasında ihtilâfı mucip olan mesele yalnız bahrî tahdidi teslihat işi değildir. Afrikaya ait erazi işleri de vardır ki şimdi İtalyanların orada içeriye doğru yaptıkları ileri harekâtla erazi meselesi tazeliğini muhafaza etmektedir.

İngilterede sanayi kanunu

LONDRA 2 A.A. — Avam kamarasında Sör Austen Chamberlain tarafından hükûmetin sanayi ihtilâflarna dair kanun lâyihası karşısında nasıl bir hattı hareket takip edeceği tarzında sorulan bir suale cevaben M. Mac Donald bu lâyihanın tetkikine memur edilmiş olan hususî komitenin vazifesine devam etmek üzere yarın toplanacağını söylemiştir. Hükûmetin bu mesele hakkında ittihaz edeceği kararın mezkûr komitenin yarınki içtimadan sonra yapacağı vasayaya tabi olacağı mütalaası serdedilmektedir.

Avusturyada siyasî intihabat

CENBERRA 2 (A.A.) — Avusturalyada siyasî meclis gurupunun yapmış olduğu intihabın nihaî neticesi, Başvekil M. Scullin ile Hazine nazırı M. Theodore'e tam bir muvaffakiyet temin etmiştir. Grup, ayni zamanda Hazine nazırı M. Theodor'un 18 milyon İngiliz lirası kıymetinde Hazine tahvilâtı ihracı hakkındaki takririni de büyük bir ekseriyetle kabul etmiştir.

Peruda ihtilâl

LİMA 2 (A.A.) — Arequipadaki ecnebi peru ithalât meclisi yeni ihtilâl hükûmetini tanımamıştır. Bu hadise

Bir istifa

Terbiye nazırı istifasını verdi

LONDRA 2 (A.A.) — Terbiye nazırı M. Trevelyan mektebe devam yaşının yükseltilmesi meselesinde kabine ile arasında çıkan ihtilâf dolayısile istifa etmiştir. Posta nazırı, M. Lees Smith mumaileyhe halef olacak ve Lancastre dukalığı şansölyesi M. Atlee'da posta nazırlığını deruhte edecektir.

LONDRA, 2 (A.A.) — Terbiye nazırı M. Trevelyan istifasının esbabını izah eden mektubunda, terbiye mesaili hakkındaki kanun lâyihasının Lortlar kamarası tarafından reddedilmesini ve malî vaziyetin orta tahsilin meccanîo larak yapılmasına müsaade bahşolunmamasını bu istifaya sebep olarak göstermektedir.

Tuz meselesi nasıl halledildi?

YENİ DELHİ, 3 A. A. — Tuz meselesi hakkında M. Gandi ile maliye nazırı M. George Schuster arasında kat'î bir anlaşma hâsıl olduğu haber verilmiştir.

YENİ-DELHİ, 3 A.A.— Tuz meselesi hakkında yapılan itilâf mucibince sahil boylarında oturan ahali bir tabiat vergisi nazarile bakınlan tuzu, toplamağa, imal etmeğe ve satmağa mezun bulunacaklardır. Bu esasın kabulü hususunun hükûmete ait tuz inhisarına bir tesir yapmaması muhtemeldir. Bu inhisar mucibince Hindistanın büyük bir kısmına tuz hükûmet tarafından tedarik edilip verilmektedir. Bu sefer yapılan itilâfın hakikat şeklini alması büyük bir memnuniyetle karşılanmıştır. Çünkü, bu itilâf kongrenin Hindistanda toplanması derpiş edilen yeşilmasa konferansına iştirak etmesine ve Hindistan işleri hakkında bir tesviye bulunmasına set çeken en mühim manilerden birini ortadan kaldırmaktadır.

Yunanistanda heyelân

ATİNA 2 (A.A.) — Kunyalada bir toprak çöküntüsü olmuş, iki ev yıkılmıştır. İki ölü ve 8 yaralı vardır.

Yunan memurları sendika yapamayacaklar

ATİNA 2 (A.A.) — Meb'usan meclisi memurların sendika vücude getirmelerini meneden kanunu ittifakla kabul etmiştir.

Venizelosun torununu dağa kaldıracak imiş

ATİNA 2 (A.A.) — Bir takım şerirlerin M. Venizelosun torununu dağa kaldırmak tasavvurunda bulunmakta oldukларına dair bir Atina gazetesinde intişar etmiş olan haber asılsızdır.

Belçikada zehirli gaz meselesi

BRÜKSEL 2 (A.A.) — Belga Ajansı 28 şubat tarihinde Belçikanın 2 nahiyesi üzerinde yeniden zehirli gazler sevkedilmiş olduğuna dair olan haberi mevsuk bir menbadan olan istihbara atfen tekzip etmektedir.

Sun'î altın imal edildi

MADRİT 2 (A.A.) — Hoya Official de Lunes gazetesine nazaran bir kimyaker civa ile altın imal etmiştir. Kimyakerin yapacağı yeni teknik tecrübeler memnuniyet bahşolduğu takdirde bir İspanyol bankası kendisine nakdî muavenette bulunacaktır.

M. Lutherin nutku

LEİPZİG 3 A.A. — Alman bankası müdürü sabık Başvekil M. Luther, Leipzig panayırının açılması münasebetile söylediği nutukta ezcümle Almanya hükûmetinin Young plânını hile-

Son Haberler

Tecddidi intihabat kararı

Gazi Hazretleri C. H. F. nın umumî reisi sıfatile bir beyanname neşredeceklerdir

ANKARA, 4, Saat bir (Telefonla) — Aldığım mütemmim malûmata nazaran Millet Meclisi perşembe günü tecddidi intihabata karar verdikten sonra da yeni Meclis toplanıncaya, yani mayıs haftasına kadar içtima halinde bulunacaktır. Ancak ıslahata dahil olan mühim lâyihalarla bütçe lâyihasının tetkik ve müzakeresi yeni Meclise bırakılacaktır. Yeni intihabatta Cümhuriyet Halk Fırkasının namzet listesi neşredilmeden evvel Büyük Gazi fırkanın Umumî Reisi sıfatile millete bir beyanname neşrederek fırkasının prensiplerini neşredecektir,

Fırka umumî kongresinin içtimaı tabiatile yeni intihabattan sonraya kalacaktır.

Meb'usların tahsisatında yapılacak olan tenzilât, bütçesi senevî 600,000 liraya yakın bir tasarruf temin etmektedir.

İzmirde fırtınanın tahribatı

Şehirde münakalât durdu, etrafla güçlükle muhabere ediliyor

İZMİR, 3 (Hususî) — Dün öğleyin başlıyan fırtına ve yağmur devam ediyor. Bugün fırtına daha müthişti. Deniz kabardı, Kordon su ile doldu. Tramvaylar işleyemiyor. Otomobiller, pencerelerine kadar su ile doludur. Limandaki vapurlar demir atmağa mecbur kaldılar. Kırktan fazla kayık batti. Nüfusça zayiat yoktur. Balıkhane su içinde, ada halindedir. Kordondaki keresteler denize döküldü. Müthiş fırtına devam ediyor. Konak vapur iskelesi sular altında kalmıştır. Vapurlar işleyemiyor. Telgraf, telefon muhaberatı munkatidir. İstanbulla muhabere güçlükle temin ediliyor. Bugün saat ikide kar yağmağa başladı. Üç seneden beri yağmıyordu. İki buçuk saat devam etti. Menemen ovaları su altındadır. Akçay Gediz nehirleri taşmiş, Cellât gölü kabarmıştır. Aydın treni sular içinde... güçlükle geçiyor, tardan, badem çiçekleri mahvoldu. Bağlar da mühim zarara uğradı. İzmirdeki hasarat mühimdir. Yağmur devam ederse yeni bir seylâptan korkuluyor. Şimdiye kadar yağmur ve fırtına devam etmekte idi.

İZMİR, 3 A.A. — İki üçgündür yağan yağmurlar bugün kara inkılâp etmiş ve İzmir şehri için mühim hâdiselerden addolunan sulu kar bir müddet yağmıştır.

Yozgatta şiddetli kar

YOZGAT, 3 A.A. — 12 saat devam eden karayel fırtınasını müteakip kesif kar yağmıştır. Kar şiddetle devam ediyor. Bir çok yerlerde münakalât durmuştur.

Menemende muhakeme bugün

İZMİR, 3 (Hususî) — Divanı harp bugün muhakeme yapmamıştır. Yalnız jandarma kumandanı yüzbaşı Fahri ve Mehmet Ali B. lere ait evrak üzerinde tetkikat yapmıştır. Fahri Beyin verdiği istida tetkik edilmiştir. Evrakının vilâyet idare hey'etine verilmesi de muhtemeldir. Divanı harp yarın mahkemeye başlıyacaktır.

MENEMEN 2 (A.A.) — Örfî divanı harp mahkemesi bugün yalnız öğleden evvel bir celse aktetmiştir. Miralây Atâ Beyin riyasetinde aktedilen bu celsede, Manisa jandarma takım kumandanı Kemal ve hesap memuru Hamdi Beylerin muhakemelerine devam edilmiştir. Malûmat ve şahadetlerine müracaat edilmek üzere celbedilen şahitler ve müdafaa dinlendikten sonra karar tefhim edilmiştir. Verilen karara nazaran, asilerin Manisadan bir sui maksatla Bozalana gittikleri hakkındaki haberin jandarma hesap memuru tarafından telefonla jandarma kumandanı muavini yüzbaşı Salâhaddin Beyin vekili birinci mülâzım Kemal Beye söylendiği sabit olumş, şu suretle kâtip Hamdi Efendi kendisine taallûk eden vazifeyi yapmıştır. Kemal Efendi Türk ceza kanununun 230 uncu maddesinin ikinci fıkrasına tevfikan üç ay hapse ve bu müddete kadar muvakkaten memuriyetinden mahrumiyete mahkûm olmuş, Hamdi Efendi de beraat etmiştir. Yarın mahkeme yoktur.

Müsadere edilen silâhlar

İZMİR 2 — Menemende yeniden yapılan silâh taharriyatı neticesinde 2 mavzer ve 8 tabanca bulundu. Sahipleri hakkında takibat yapılmakta

Enis Fahri Efendi tevkif edildi

Polikar kilisesi papazlarını "size mektep açtıracağım" diyerek dolandırmakla maznun Enis Fahri Ef. mevcuden Adliyeye verildi ve tevkifi kararlandı

Tifo salgını

Fırka Grupu içtimaında Sıhhiye vekili izahat verdi

ANKARA, 3 A.A. — Fırka grupu bugün öğleden evvel Reis Vekili Cemil Beyin riyasetinde içtima ederek tifo salgını hakkında Sıhhiye vekili Refik Beyin izahatını dinlemiştir. Vekil Bey izahatında şehrimizde tifo salgınının teşrinievvelde pek mahdut bir miktarda başlıyarak yüksek derecesine vardığını, kânunusani ayı içinde tifoya musap olanların miktarının 70 küsur olduğunu, bundan sonra gittikçe düşmeğe başladığını soylemiş ve hastalığın sulardan değil temaslardan sirayet ettiğini ilâve eylemiştir. Vekil Bey salgın karşısında hükûmetçe lâzım gelen tedabirin zamanında ittihaz edildiğini, askerî garnizon, hükûmet devairi, resmî, gayri resmî müessesattaki mütemi bulunulan mahaller dahil olmadığı halde bütün şehirde otuz bin kişinin aşıya tâbi tutulduğunu söylemiş, bu gibi sar hastalıklarla mücadele için alınacak tedabir ve bu meyanda şehrin su yollarle lâğımlarının ıslahı meselelerine temas etmiştir.

Osmanlı bankası müdürü

ANKARA, 3 (Telefonla)— Devlet Bankası tesis hey'eti âzasından Osmanlı Bankası müdürü İstanbula hareket etti.

Berberler, cuma günleri dükkânlarını açmamağa karar verdiler

Berberler kararlaştırdıkları cuma tatili mazbatasını imza ediyorlar

Berberler cumaları dükkân açmayacaklar

Dün Jale gazinosunda yapılan içtimada buna karar verildi

Cuma günleri açık bulunacak berberlerden ruhsatiye alınması hakkında Şehir meclisinde bir talimatname kabul edilmişti. Bu karar mucibince belediye cuma günleri dükkânlarını açık blunduran berberlerden ruhsatiye bedeli alınmakta idi. Bu ruhsatiyelerin müddeti hitam bulmuş olduğundan yenilerini almak için belediye tarafından berberlere tebligat icra edilmiştir. Berberler dün saat 14 te Jale gazinosunda fevkalâde bir içtima aktetmişlerdir. Bu içtima çok hararetli olduğu gibi 700 ilâ 800 aza iştirak etmişti. Bir çok münakaşadan sonra berberlerin önümüzdeki cuma gününden itibaren dükkânlarmı kapamalarına dair bir karar ittihaz edilmiş ve tanzim edilen mazbata bütün berberler tarafmdan imza edilmiştir. Bu mazbatalarda imzası olmayanların da dükkânlarına gidilerek imza ettirilecektir.

Verilen karar şudur:

"Biz cuma tatilini isteyoruz. Badema cuma günleri dükkânlarmızı açmamağa karar verdik. Hepimiz bu kararı imzalarız.,,

Bu imzalı mazbata Berberler cemiyeti tarafından Ticaret odasına verilecek, Ticaret müdüriyeti tetkik ve tasdik ettiken sonra tatbikatına geçilecektir.

Berberler imtihana tabi tutulacaklar

Yakında berber esnafmın diplomaları tebdil edilecek ve 926 senesinden sonra dükkân açmış olan berberler belediyenin son kararı mucibince imtihana tabi tutulacak ve bunlar berberler mektebi heyeti talimiyesi tarafından imtihan edilecektir.

Ruhsatiye resmi ne nisbette alınacak

Cumaları dükkânlarmı açacak esnaftan alınacak ruhsatiye parası bazı yanlışlıkları meydana getirmektedir. Esnaf, bu paranm bedeli icara nazaran verileceğini zannetmektedir. Belediye reis muavini Hamit B. bu hususta diyor ki:

— Eldeki mevcut kanuna nazaran alınacak ruhsatiye parası bedeli icara nazaran değil, bir senedeki varidatı gayri safiyenin yüzde onu nispetinde alınacaktır. Ve bu sene bu para eylûlden hazirana kadar olan müddet için olacağı için çok cüz'î olacaktır.

Otomobil kazaları

Bunlara mâni olmak için alınan tedbirler takviye edilecek..

Yalnız şubat içinde kaç kaza oldu ve kaç şöfer cezalandırıldı?

Seyrüsefer idaresinin, küçücek kadrosile ve bütün gayretile çalışmasma rağmen hemen her gün, birkaç otomobil kazası birden kaytediliyor.. Bunun sebebini şehirdeki seyrüseferin bozukluğuna mı atfedeceğiz?

Seyrüsefer işlerile alâkadar salâhiyet sahibi bir zat bize şu izahatı veriyor:

— Kabul etmek lâzımdır ki, birçok müşkilâtla karşılaşarak çalışan seyrüsefer idaresinin gösterdiği gayretle, şehirdeki kazalar geçen seneye nazaran azalmıştır. Bu farkı gösteren bir ufak istatistik:

Geçen sene Kânunusanisinde müsademe ve mecrubiyetlerin miktarı 45 tir. Bu sene ayni ayda bu miktar 35 e tenezzül etmiştir.

Şubat içinde seyrüsefer tarafmdan tecziye olunanlarm adedi 314 tür.

Bunlardan 93 ü karnesiz, 9 u ehliyetsiz, 34 ü saati mühürsüz, 18 i saati bozuk, 34 ü caddeyi işgal, 6 sı sür'atı seyirden dolayı tecziye olunmuşlardır.

Şehirde vukua gelen kazaların çoğu otomobil kazalarıdır. Bu kazaların zaten eciş bücüş olan dar sokaklarmda şoförlerin arabalarmı delicesine sürmelerine meydan vermemek için tatbik edilecek en şiddetli tedbir, bu kabil şoförlerin ellerinden ehliyetnamelerini almaktır.

Almacak tedbirlerin en mühimlerinden birisi de şoförlerin çok sıkı bir inzıbat altına alınmasıdır.

İstanbulda tam 3500 ehliyetli şoför vardır.

Buna mukabil takside işleyen arabalar 1100 den fazla değildir.

Geri kalan en haşarı kısım, karnesiz, kaçak çalışmaktadır.

35 kişilik kadrosile seyrüsefer idaresinin inzıbatı teminine ise imkân yoktur.

Kazalara mâni olmak için tatbik edilen tedbirlerden biri de otomobillerin caddeleri işgalinin önüne geçmektir.

Halbuki, gene bu kadro ile bunun önüne geçmek te kolay kolay kabil olmayor.

Seyrüsefer idaresinin halen meşgul olmağa imkân bulabildiği kısımlar, ancak Eminönü,

Vilâyette

Z. Odaları

Ellinci yıldönümü tes'it edilecek

Ziraat Odası yarın bir içtima aktedecektir. Bu içtimada açılacak olan çiçek, hayvanat sergisi için jüri hey'etleri intihap olunacaktır. Bundan başka basılmış olan sergi talimatnamesi son defa okunacaktır. Talimatname civar vilâyetlere de tamim olunacaktır.

Ziraat odasınca kuş yetiştiren maruf zevatın isimleri de tesbit edilmiştir. Bunlara da sergiye iştirakları için davetiye gönderilecektir.

Ziraatçıların içtimaî

Yarın Ziraat Odası içtimaın dan sonra şehrimizde bulunan bütün Ziraat mektepleri mezunlarının iştiraki ile vilâyette bir içtima aktolunacaktır.

Bu içtimaa Avrupada tahsil görmüş olan bütün ziraat mektebi mezunları da iştirak edeceklerdir.

Ellinci seneyi tesit

Türkiyede ilk Ziraat Odasının teşkili bundan elli sene evveline isabet etmektedir. Bu sebeple çiçekcilik sergisinin açıldığı gün ziraatçiler bir çay ziyafeti tertip ederek bu yıldönümünü tesit eyliyeceklerdir.

Hıfzıssıhha U. Müdürü

Bir müddetten beri şehrimizde tetkikatta bulunmakta olan Sıhhiye vekâleti umumî hıfzıssıhha müdürü Asım Bey dün Ankaraya gitmiştir.

Yeni Iran sefiri nerede?

Yeni İran sefiri Sadık Hanm Tahrandan hareket ettiği bir ay kadar evvel şehrimize bildirilmişti. Halbuki sefir henüz gelmemiştir. Nerede bulunduğu da İran konsoloshanesinde bilinememektedir.

Eytam hesapları komisyonu

Dün adliyede eytam hesapları komisyonu Defterdar Şefik Beyin iştirakile toplanmıştır.

Müsakkafat vergisi

Müsakkafat vergisi hakkındaki kanunun 4 üncü maddesinin 4 üncü fıkrası hükmü, belediye daire ve şubelerile bahçelerine ve belediyelerin akar olmayan ve irat getirmiyen açık ve kapalı mahallerine şamildir.

Tekaüt kanununda bir fıkra

Askerî ve Mülkî tekaüt kanununun 47 nci maddesine aşağıdaki fıkra tezyil edilmiştir:

Yetim maaşı almakta olup, umumî, mülhak veya hususî bütçelerden ücret alanların yetim maaşlarının nısfı ve bunlardan maaşlı bir hizmete tayin edilenlerin maaşının tamamı kesilir, Bu suretle maaşları kesilen yetimlerin - aldıkları maaş ve ücretten mahrum kaldıkları takdirde - kanunen haklarının sukutuna kadar, muhassas maaşlarının tekrar itasma devam olunur.

Daimî encümen

Vilâyet daimî encümeni dün içtima ederek şehir hastahanelerine mubayaa edilecek ilâç işlerini tetkik etmiştir.

Maliye müfettişlerinin teftişleri

Maliye vekâleti hey'eti teftişiye reisi Âdil Bey İstanbul mıntakası teftiş hey'eti dairesinde çalışmaktadır.

İstanbul mıntakası müfettişlerinin adedi de tezyit olunmuştur. Müfettişler usulen malî devairi ve meyanda emlâki milliye dairesini de teftiş ediyorlar.

Incir kurtlarile mücadele

İZMİR, 3 (Hususî) — Berlin sefiri Kemalettin Sami Pş. şehrimiz haşarat enstitüsüne incir kurtlarile mücadele için fandeli parazitler göndermiştir. Bunlar teksir edilerek kurtlarla

Mahkemelerde

Zabıtaya hücum ve küfreden Haçik

İki ay dokuz gün hapse mahkûm oldu; Hükûmeti tahkir cürmünden de ayrıca takip edilecek

Haçik isminde bir Ermeni, Yedikulede Osman Ağanın kahvesine giderek hiç sebep yokken bir takım küfürler savurmağa başlıyor. Osman Ağa, müdahale etmek isteyorsa da Haçik dışarı çıkmadıktan başka, hükûmetin manevi şahsiyetini tahkir eder mahiyette sözler söyleyor. İş bu raddeyi bulunca Osman Ağa çırağı koşturup iki polis çağırmağa mecbur oluyor.

Fakat polis gelinceye kadar Haçik, cam çerçeve bırakmıyor. Sandalya, masa, eline ne geçerse parçalayor. Nihayet, polisler yetişip bu azılı herifi karakola götürüyorlar. Haçik bu memurlara da beteliyor. Ağzına gelen küfürleri savuruyor. Hükûmete, Yedikule merkez komiseri Hafız Mehmet Beye atıp tutuyor ve nihayet hakkında bir zabıt varakası tutularak Adliyeye teslim ediliyor.

Haçiğin, 2 inci celsede muhakemesine başlandı.

Kahveci Osman Efendi Haçiğin tecavüzü hakkında izahat verirken ezcümle şunları söyledi:

— Kahvede oturuyordum. Haçik zil zurna sarhoş içeri girdi.

Ana avrat küfretmeğe başladı. Bu arada hükûmet aleyhinde çok fena sözler söyledi.

Menetmek istedik. Fakat tecavüzünü arttırdı. Masaları devirmeğe, camları yere indirmeğe başladı. Zaptedemiyeceğimizi anlayınca polis çağırdık.

Haçik merkezden gelen Hafız Efendiye bağırıyordu:

— Beni Hafız Mehmedin yanına götürmeyin. Anaforcudur, hırsızın biridir.. Ben anafor vermem!

Orada ben yanına yaklaşarak, yapma etme diyecek oldum.

Üzerime hücum ederek beni ısırdı..

— Isırdı mı?

— Evet efendim, mememin üstünden ısırdı. İki tane raporum var.

Osman Efendi uğradığı zararlar için bin lira tazminat istiyordu. Bundan sonra polis komiseri Hafız Ef. dinlendi. Komiser, Haçiğin taarruzuna uğradığını, hakkında iftirada bulunduğunu söyleyerek 550 lira manevî tazminat talep ediyordu.

Halil Efendi de Haçiği karakola götürürken merkumun birdenbire elinden sıyrıldığını ve meçinin kınından çıktığını, sonra Haçikle beraber yere yuvarlandığını, Haçiğin yolda giderken:

— Cümhuriyet ölmüştür. Bir daha dirilmiyecek. Ermeniler yaşayacak.. Beni Hafıza mı götürüyorsun?. O anaforcunun biridir... diye bağırıp çağırdığını anlattı.

Bundan sonra diğer bazı şahitler dinlendi. Devletin maneviş ahsiyetini tahkir maddesine dair olan dava dosyası Adliye Vekâletine gönderildiğiiçin buna ait cürmün zabıtaya tahkir maddesinden tefriki esası kabul edildi ve maznun zabıtaya hakaret, maddesinden iki ay, 9 gün hapse, ve 60 lira para cezasına mahkûm edildi.

Hasan Ef.nin ölümünde kasıt yok

Gümüşsuyundaki yüksek mühendis mektebinde oturan Hasan Efendi dün sabah odasında ölü olarak bulunmuştur.

Hasan Efendinin kömürden zehirlendiği anlaşılmış, Fakat cesedin bir kerre de Morgda muayenesi muvafık görülmüştür. Morgda yapılan otopsi neticesinde Hasanda öldürücü birkaç hastalığın birden mevcut olduğu görülmüştür. Ölümde kast olmadığı anlaşılmıştır.

Yalan neşriyat davası

Yarın gazetesi aleyhindeki yalan neşriyat davasına ait ilk tahkikat açılmış, evrak ikinci müstantikliğe tevdi edlmiştir.

Hazineyi izrar eden papazlar

Bazı akaratın sahipleri mirasçı bırakmadan öldükleri halde muvazaa suretile başkalarına ait gibi göstererek hazinenin zararına hareket etmekle maznun Senjorj ve Senbenua mektepleri papazları hakkındaki tahkikata müddeiumumî muavini Necmeddin Bey vaz'ıyet etmiştir.

Malî cihete ait tahkikat ile ayrıca Defterdarlık vekili meşgul olmaktadır.

Maarifte

Bir tamim

Talebeye terkos içirilirse filtredengeçirilecek

Maarif emaneti şehrimizdeki bilûmum resmî ecnebi mekteplere bir tamim göndermiştir. Bu tamimde talebenin içeceği su hakkında bazı mevat bulunmaktadır.

Mektebin vaziyeti maliyesi iyi su teminine müsait olmaz ve terkos suyu içmek mecburiyetinde kalırsa, terkosu filtre ettirecek vesait bulunduracaktır. Bu hususa çok dikkat edilmesi ve filtre olmayan suların içirilmemesi bilhassa isaret edilmektedir.

Tıp fakültesi meclisi

Haber aldığımıza göre Tıp fakültesi meclisi müderrisini perşembe günü fevkalâde bir içtima akdederek komisyon tarafmdan tetkiki bitirilen kitap hakkında kararını verecektir. Meclisin komisyon tetkikatını tasdik edip etmiyeceği belli değildir.

Tevfik Recep B. in intihabı

Yeni Tıp fakültesi reisi Tevfik Recep Beyin intihabı dün tasdiki âliden darülfünun emanetine gelmiştir.

Talebe mübadelesi

Dünkü akşam gazetelerinden biri darülfünunla Avrupa darülfünunları arasında talebe mübadelesi yapılacağını yazıyordu. Bu hususta müracaat ettiğimiz Darülfünun emini Muammer

Evkafta

Vakıf sular

Belediyenin başına işler açtı

Belediyenin Evkaftan devraldığı yeni sular belediyenin başına mesele çıkarmaktadır. Vaziyet şudur:

Belediyenin aldığı bu suların bent, çeşme vesa ire gibi tamire mülhaç aksamı için varidat menbaı yoktur. Halbuki belediye bu suları varidatile beraber aldığını zannetmiştir. Binaenaleyh bu suların tamiratını belediye yüklenmek mecburiyetindedir.

Belediye reis muavini Hâmit Bey bu hususta bir muharririmize demiştir ki:

— Memurlarımız evkaf idaresinde tetkikat yaptılar, fakat suların ıslahı ve tamiri için hiç bir varidat menbaı bulunmadı. Evvelce bu sular evkafta iken varidat menbaı olarak aşar vergisi varmış. Bu da epeyce bir yekûn tutuyormuş. Halbuki şimdi âşar kalkmış olduğundanbizim elimize hiç bir varidat geçmiş değildir.,,

Belediye kendi suları için iki senelik bir tamir ve ıslah programı yapmıştır. Bu sene de iki bent tamir olunacaktır. Bu meyanda son iki sene zarfında belediye 200 den fazla çeşmeye su vermiştir.

Evkaf sularının devrinden sonra bu programın tatbiki tehlikeye düşer görünmektedir.

M. Klot Farer cumartesi gidiyor

Şehrimizde tetkikatta bulunan Fransız edibi M. Klot Farer cumartesi günü Fransaya hareket edecektir.

Klot Farer yarın akşam Tokatliyanda bir çay ziyafeti verecektir.

Raşit Bey bize dedi ki:

— Henüz bu hususta mukarrer bir şey yoktur. Bu bir tasavvurdan ibarettir.

Belediyede

Tek taksi

Tadili mevzuubahs değil

Tek taksi talimatnamesinde yeniden bazı tadilât yapılacağından bahsediliyordu. Dün belediye reis muavini Hâmit B. buhususta şu izahatı vermiştir:

— Bu hususta yapılacak yeni bir tadilât yoktur. Esasen tek taksi için şoförlere iki sene müh let verilmiştir. O zamana kadar otomobiller o şeraiti haiz olacaklardır. Tadilât meselesi şimdiden mevzuu bahsolamaz. İki sene bitip tatbikata geçildikten sonra bazı şikâyetlere ve güçlüklere maruz kalmırsa icap eden tadilât yapılır ve ona göre de ücretlerde yeni bir değişiklik olur. Hali hazırda değişen bir şey yoktur."

Konservatuar binası

Dünkü akşam gazetelerinden biri yeni konservatuvarın İstanbul cihetinde inşa edileceğini yazıyordu. Yaptığımız tahkikata nazaran bu hususta mukarrer bir şey yoktur.

Müstahdemin şubesi

Emanette yeni tesis edilen müstahdemin şubesi talimatnamesinin tetkikine önümüzdeki hafta başlanacaktır.

Süt fabrikası

Şehrimizde sıhhî süt tevzi etmek üzere bir şirketin belediyeye müracaat ettiği ve şirketin Bağlarbaşında bir fabrika açacağı yazılıyordu. Belediye reis muavini Hâmit B. bu hususta ademi malûmat beyan etmiştir.

Yeni belediye bütçesi

Belediyenin yeni sene masraf bütçesi bir iki güne kadar tab'edilerek şehir meclisi âzasına tevzi edilecektir. Masraf bütçesi yeni elektrik zammı nazarı itibara almarak daha kabarık tutulmuştur. Bu yeni zam 350 bin lira tutmaktadır. Belediye yeni zam kararını bugünlerde hükûmete bildirecek, tasdik ettirecektir.

Ekonomi

Ihrakıye

Vapurlara kömür nasıl verilecek?

Ticaret Odası meclisi gelecek içtimada limanımıza gelen Türk ve ecnebi vapurlarma verilecek ihrakıye meselesini müzakere edecektir. İhrakiye meselesi hakkında Odanın iki ayrı komisyonu ayrı, ayrı iki rapor vermiştir.

Komisyonlardan birisi Türk ve ecnebi gemilerine verilen Türk kömürünün hiç bir muameleye tabi olmamasını yalnız gümrük istatistikleri için muayyen zamanlarda malûmat verilmesi noktai nazarını ileri sürmektedir.

Diğer bir komisyon ise bu noktaya itirazla kömür depolarının sergi esası üzerine satış yapmalarını ve gümrük kontrolunun aynen baki kalmasını öne sürmektedir. Oda meclisi bu iki sistemden birini tercih edecektir.

Trikotajcılar ve dokumacılar

Trikotajcılar cemiyetile dokamacılar cemiyetinin tevhidi için bazı fikirler mevcuttur. Yalnız bu iki cemiyet ünvan ve hey'eti idare âzaları üzerinde bir türlü anlaşamamaktadır.

Tütünlerimize dair bir makale

Ticaret Odası tütüncüler encümeni dün Odada bir içtima yapmıştır. Bu içtimada bir İsveç tütün mecmuası tarafmdan Türk tütünleri hakkında hazırlanan makale tetkik edilmiştir.

Oda ticaret raportörü Hakkı Nezihi B. in hazırladığı bu makale tütüncülüğümüzün hali istikbali ve tütünlerimizden bahsedilmiştir.

Balık yağı fabrikası

Boğaz içinde poyraz limanında bir ecnebi şirket tarafmdan balık yağı fabrikası yapılmaktadır. Bu fabrikanın inşaatı yakında bitmiş olacaktır.

POLİS

Şüpheli bir intihar

Nuri Ef. nasıl intihar etti? 3 çırak zan altına alınmıştır

Evvelki gece sabaha karşı Beşiktaşta Bayat pazarında Halil İbrahim efendinin kasap dükkânında bir intihar vak'ası olmuştur. Halil İbrahim efendinin tezgâhtarı 24 yaşında Kemaliyeli Nuri alınım ortasına tabanca sıkarak intihar etmiştir.

İntiharın sebebi meçhuldur. Memleketinde evli olan, bir de çocuğu bulunan Nuri efendinin intiharı için esaslı bir sebep görülememektedir. Bunun için ayni dükkânda çalışan ve ikamet eden Behçet, Fahri, Mustafa isminde 3 kişi zan altına alınmışlardır. Bu üç kişi dükkânda yatmalarma rağmen silâh sesini işitmemişlerdir.

Müntehir Nuri efendi geçen sene memleketine gitmiş, 3—4 ay evvel gelmiştir. Avdette kan kusmağa başlamış, bunu verem başlangıcı addetmiş, tedavisi başlamış, fakat buna rağmen içkiden vazgeçmemiştir. Çapkınca bir adam olan Nuri geçen senede Altınkumda da tabanca ile intihara teşebbüs etmiş, fakat kurtarılmıştır. O zaman intiharına sebep olan hâdise Bebekte alâkadar olduğu bir kadının kendinden yüz çevirmiş olmasıdır. Bu seferki intiharda da böyle bir kadın meselesi ihtimalden uzak görülmemektedir. Nuri efendi evvelki akşam Beyoğluna çıkmış, Kapriste oturmuş, içmiş, sonra bir müddet dolaşmış ve dükkâna gelmiş, yazıhane de alnının ortasına şunu ile canına kıymıştır. Nuri efendinin intiharı esnasında dükkânda yatmakta olan Behçet, Fahri, Mustafa ismindeki çıraklar tabanca sesini işitmemişlerdir. Behçet sabahleyin ilk evvel uyanan adam olmuş ve Nurinin cesedini görünce koşup diğer bir dükkânda yatan ustası Halil efendiyi, o da polisi hâdiseden haberdar etmiştir. Müntehir Nuri, Halil efendinin teyzezadesi, Mezbaha kâtiplerinden Sabri efendi de eniştesidir. Nuri efendi bunlara intiharını icap ettirecek hiç bir şikâyette bulunmamıştır. Ölüm şüpheli görüldüğü için ceset morga nakledilmiş. Tahkikata müddeiumumî Necmettin Bey vaziyet etmiştir..

Kardeşini bıçaklamış

Kadıköyünde Kurbağalı derede oturan arabacı Ali Rıza ile kardesi Hamit dün alacak yüzünden biribirleri ile kavga etmişlerdir. İki kardeş arasındaki bu kavgada Hamit agabeyisi Ali Rızayı bıçakla yaralamıştır.

Kokain mübtelâsı bir kadın

Galatada Rus manastırının üçüncü katında oturan 25 yaşında Madam Yopyo kokain müptelâsı imiş. Evvelki gece fazla kokain istimali neticesinde zehirlenmiş ve ölüm tehlikesine düşmüştür. Genç kadın çabuk yetişilerek hastaneye kaldırılmak suretile ölümden kurtarıl-

Milliyet

Asrın umdesi "Milliyet" tir

4 MART 1931

İDAREHANE — Ankara caddesi No: 100 Telgraf adresi: Milliyet, İstanbul.

Telefon numaraları: İstanbul 24311 — 24312 — 24313

ABONE ÜCRETLERİ

	Türkiye için	Hariç için
3 aylığı	400 kuruş	800 kuruş
6 „	750 „	1400 „
12 „	1400 „	2700 „

Gelen evrak geri verilmez

Müddeti geçen nüshalar 10 kuruş tur. Gazete ve matbaaya ait işler için müdiriyete müracaat edilir.

Gazetemiz ilânların mes'uliyetini kabul etmez.

Bugünkü hava

Dün en fazla hararet 1 enaz — 6,5 di. Bugün ruzgâr poyraz ve hava bulutlu.

Harekâtı tanzim!

Gazetelerden aldığım malûmata göre kız mekteplerine "Harekâtı tanzim„ isminde bir ders ilâve edilecekmiş. Bu ders hanım kızlarımıza yürümesini, durmasını, yemesini, içmesini öğretecekmiş.. Bu fikri kim ileri sürdiyse takdir etmemek mümkün değildir, fakat bunu neden yalnız kızlara tahsis etti de erkek mekteplerini bundan mahrum bıraktı? Vallahi bana sorsalar umuma mahsus, tıpkı Millet mektepleri gibi, "Harekâtı tanzim„ mektepleri açarım, Bu mekteplerde nasıl yemek yenir, nasıl el sıkılır göstermekle beraber "medeni insanın yaşama adabı„ nı gayet açık lisanla anlatırım. Arasıra gazetelerde C. H. fırkası şubelerinin daha müfit ve faal şekle ifrağ edileceğini okuyorum. Fırka "Hayat ve yaşama bilgileri„ namı altında bir konferans serisi verdirse çok faydalı olur.

Sardalya balığı ne yer?

Tramvayda sıkışık halde imişler, o kadar ki birisi dayanamayıp itiraz etmiş:

— Yavaş azizim, handise ağzıma gireceksin!

— Ne yapalım, tramvay değil sardalya kutusu!

— Evet ama sardalyalar senin gibi sarımsak yemezler!

Posta meselesi

Tabiî afetlere karşı hiç müccehhez olmadığımızı sırası geldikçe yazıyorum. Bereket versin ki cennet gibi bir memleket teyiz ki tabiî kuvvetleri daima hali sükûnettedir. Yoksa halimiz harap olurdu.

Anlatmak istediğim şey Edirne havalisindeki suların yük selmesi üzerine Avrupa ile olan posta muvasalesinin inkıtaa uğramasıdır. Zaman olur ki bu inkıta bir hafta sürdü. Zamanın kıymetini bilen için bu çok uzun bir zamandır. Acaba bizim posta idaresi demiryollarının bozuk olduğu kısımda bir muvasale servisi tesis edemez mi ki günlerce Avrupa postası gelemeyor?! *FELEK*

İHTİRA İLÂNI

" Her çapta effac nariye için kabili tefrik ve tebdil kaplama usulü„ hakkında istihsal olunan 13 T. Sanayi 1927 tarih ve 594 numaralı ihtira beratı bu defa mevkii fiile konmak üzre ahere devrü ferağ veya icar edileceginden talip olanların Galata'da Çinili Rıhtım Hanında Robert Ferriye müracaatları ilân olunur.

Harik, hayat, kaza ve otomobil sigortalarınızı Galatada Ünyon hanında kâin ÜNYON SİGORTASINA Yaptırınız.

Türkiyede bilâ fasıla icrayı muamele etmekte olan

ÜNYON

kumpanyasına bir kere uğramadan sigorta yaptırmayınız.

Telefon: Beyoğlu - 2002

Beyoğlu Tapu baş müdürlüğünden:

İskân müdüriyetinin 10-12-930 tarih ve 1619 numaralı tezkeresile Selânik mübadillerinden Şöhret Hanımla mahtumu Musa efendiye istihkakları mukabilinde tefviz edilen Beşiktaş'ta İskortalye sokağında atik 37 yeni 31 numaralı Dimitri veledi Vasilden metruk hanenin tapuda kaydı olmadığından senetsiz tasarrufata kıyasen muamele yapılacağından 1-4-931 çarşamba günü saat 9,5 de mahalline memur izam kılınacağından bu emlâk ile alakai tasarrufiyesi olanların yevmi mezkûre kadar vesikai tasarrufiyelerile birlikte Beyoğlunda Tapu Baş Müdürlüğüne müracaatları ilân olunur. (3905)

Kulak, Boğaz, Burun mütahassısı

Dr. AHMET ATA

Cağaloğlu Kapalı Fırın karşısı öğleden sonra

İstanbul Dördüncü İcra Memurluğundan:

D. numarası 931/17

bir deynin temini istifası için mahcuz (3700) lira kıymetinde 47 parçadan mürekkep marangoz ve doğramacılığa müteallik Kirşner marka makinalar Fındıklıda Dolma Bahçe caddesinde 139-145 numaralı Kalinikos marangoz fabrikasında 15 mart 1931 tarihine müsadif pazar günü saat ondan on ikiye kadar açık artırma suretile satılacağından talip olanların mahallinde bulunacak memuruna müracaatları ilân olunur.

Beşiktaş Birinci Sulh Hukuk mahkemesinden:

Mütevelli kaymakamı Murteza Beyin Beşiktaşta Kaptan İbrahim ağa mahallesinde ikinci Aziziye caddesi 5/9 hanede sakin iken elyevm ikametgâhı meçhul olduğu anlaşılan Saniye Hanıma usulen ilânat icrasile mezkâr hanenin icra bedelinden şubat ve mart kiraları 6100 kuruşun tahsiline dair Beşiktaş Birinci Sulh Hukuk mahkemesinden 24-11-930 tarih ve 930-1248 numarasile giyabi hükmü istihsal etmiş bulunduğundan bahsile usulen mahkûmu aleyhe beraayi ihbar mahkeme baş kâtibi tarafından tanzim olunup tebliğ edilmek üzere mübaşira tevdi edilen (Müddeabih 6100 kuruşun tahsilini havi) hüküm neticesi mahkûmun aleyhin ikametgâhının meçhul bulunduğu şerhile bilâ tebliğ iade edilmiş olduğundan olbapta ittihaz kılınan karara tevfikan mezkûr hüküm neticesi mahkeme divanhanesine talik edilmiş olduğundan ilân tarihinden itibaren ONBEŞ gün içinde kanuni yollara müracaat edilmediği takdirde hakkında giyabi hüküm kesbi kat'iyet edeceği tebliğ makamına kaim olmak üzere ilân olunur.

Üsküdarda İstanbul 6 ncı icra Memurluğundan:

Bir deyinden dolayı mahcuz ve satılması mukarrer olan dört koltuk bir kanape bir masa bir sedir maa perde ve bir gramofon ve on beş plâk ve bir kilim ve bir karyola bir gardirop ceviz camekânlı ve bir büyük kristal Aynanın satılmasına karar verilmiş ve 10-3-931 tarihine müsadif salı günü saat 10 da Bebekte Postahane şubesi arkasında iki numaralı hanede satılacağından talip olanların yevmi mezkûrda mahallinde hazır bulundurılacak memura müracaatları ilân olunur.

Zayi- 334-335 senesi Sarıyer pertevniyal sultan nümune mektebinden almış olduğum şehadetnameyi zayi eyledim. Yenisini çıkaracağımdan eskisinin hükmü olmadığı Niyazi

Devredilecek ihtira beratı

"Hidrokarbondan yağ ayırmak usulü„ hakkındaki icat için Sinai müdüriyeti umumiyesinden istihsal edilmiş olan 10 Mayıs 1927 tarih ve 616 numaralı ihtira beratı bu kere başkasına ferağ veyahut icara verileceğinden mezkûr ihtırayı satın almak veyahut isticar etmek arzusunda bulunan zevatın İstanbul Yeni Postahane arkasında Aşır Efendi kütüphanesi caddesinde Türkiye Han No. 18-22 de mukim vekili H,W. ISTOK Efendiye müracaat etmeleri.

Devredilecek ihtira beratı

" Hidrokarbon yağlarının istihsali „ hakkında olan bir ihtira beratı talebi için İstanbul Vilâyeti celilesine 7 mayıs 1927 tarih ve 10612 numero ile mukayyet müracaat üzerindeki hukuk bu kere ferağ ve yahut icara verileceğinden mezkûr ihtırayı satın almak ve yahut isticar etmek arzusunda bulunan zevatın İstanbul Yeni postahane arkasında Aşır Efendi küttüphanesi caddesinde Türkiye Han No. 18-22 de mukim vekili H. W. ISTOK Efendiye müracaat etmeleri.

Haliç iskelesinde mazbut müzayedeye mevzu 10 adet kayın dolap 47 adet kayın samanlı 47 çift kayın hamut 3 adet köknar 1 adet çam ve 1 adet kızıl ağaç sereni 30 adet ıhlamur kerestesi 2 adet köknar gönder 20 adet ıhlamur kasele 18 adet ıhlamur kerestesi 9 çeki ince meşe odununa ait müzayede müddeti 5-3-931 Perşembe gününe kadar bir hafta temdit edilmiştir. Taliplerin yevmü mezkûrda saat üçte Defterdarlık binasındaki ihale komisyonuna gelmeleri.

Zayi: 1960 numerolu arabamın numerosunu gaip ettim. yenisini çıkaracağımdan eskisinin hükmü yoktur. Fatih At Pazarında 19 numerolu hanede

Sucu Hüseyin

Ağrıyan yerinize bir ALLCOCK'S PLASTER yakısını tatbik ediniz.

Muhakkak suretle hararet ve teselli tevlit eden şayanı hayret esmer yakıdır. Kuvvet ve tesiri o derece büyükdür ki derhal tedavi ve en şedit ağrıyı serian teskin eder. Allcock's Plaster yakısı sair mümasil ilâçlara faiktir. Zira tatbik edildiği bütün zaman zarfında tesirini İfa eder. Lumbago, Siyatik, Romatizma, Arka ağrıları, Ökaürük ve Nezle onun tesirine karşı kat'iyyen mukavemet edemez.

ALLCOCK'S POROUS PLASTERS

Her eczanede satılır.
Acentaları: J. BERT & Co.
Posta kutusu: 233 Galata, İstanbul

Dr. HORHORUNİ

Belsoğukluğu - Frengi ademi iktidar tedavihanesi. Beyoğlu Tokatlıyan yanında Mektep sokak 35 Tel. 3152

Doktor Vamık

Hastalarını Suadiyede Bağdat caddesindeki köşkünde 12-2 ye kadar kabul eder. Müracaatlar eczaneden meccanen telefon edilir.

Yarın akşam MAJİK sinemasında

TENORLARIN KIRALI dünyanın en GÜZEL ve en SEHHAR sesli

RICHARD TAUBER

Yarın akşam MAJİK sinemasında

NEŞELER DİYARI (LAND DES LAECHELNS)

işidilmemiş zenginlikte bir tiyatro eserinde görünecektir.

Temaşagiran, Avrupanın büyük bir tiyatrosunda verilen muazzam bir müsamerede hazır bulunacaktır. Sihrengiz Çin tabloları.. FRANZ LEHAR'ın ilâhî muzikası RICHARD TAUBER'in mükemmel surette taganni ettiği FEVKALÂDE GÜZEL ŞARKILAR Şimdiye kadar vücude getirilen ve her yerde takdir edilen en harikulâde ve en zengin bir temaşa olan

NEŞELER DİYARI (land des laechelns

filmini görenler rüya gördüklerini zannederler. Bizzat FRANZ LEHAR dahi sahnede görünüyor ve 100 kişilik bir orkestra idare ediyor

Yerler şimdiden tedarik edilebilir. Telefon B. O. 560

Yeni neşriyat

TAVUK

Bir çok kıymetli yazılar ve resimlerle dolu olan bu fennî tavukçuluk mecmuasının mart nüshası çıkmıştır. Tavuk merakhlarına tavsiye ederiz.

YARIN AKŞAM fevkalâde müsamere ASRİ SİNEMADA

Asrımızın en büyük dramı **SİBERYA** ALMA RUBENS EDMOND LOWE **tarafından**

mevzuu çok müessirdir. Maestro Polianesky tarafından hususî bir muzika tatbik edilmiştir. Perde aralarında zengin ve görülmemiş varyete programı MAHİR MAYMUNLAR büyük eğlence ile ASSO ve JANA meşhur çingeneler.

FOX FİLMDİR

BU AKŞAM MELEK SİNEMASINDA

GALA Müsameresi

CENNET YOLU

(Le chemin du paradis)

Fransızca operet

Mümessilleri

LİLİAN HARVEY
OLGA TCHEKOWA
HENRY GARAT

BU AKŞAM ELHAMRA SİNEMASINDA

GALA Müsameresi

CENNET YOLU

(Die Drei von der Tankstelle)

Almanca operet

Mümessilleri

W.ILLTY FRITSCH
LILIAN HARVEY
OLGA TCHEKOWA

Bu muazzam sevimli U F A şirketinin operet filmi aylardan beri Avrupanın büyük sinemalarında fasılasız surette oynanmaktadır.

MÜSABAKA: Fransızcasını mı Almancasını mı beyendiniz niçin? Hediyeli müsabaka şeraiti sinemalarda ilân edilmiştir,

Bu akşam OPERADA da

Sinemanın en büyük artisti

LUPE VELEZ

HATTI ÜSTÜVA GÜNEŞİ ALTINDA

filminde

Şayanı hayret bir sergüzeşt ve aşk hikâyesidir.

İlâveten: NELSON RÖVÜSÜ filme alınmış iki kısımlı bir muzikhol fantezisi.

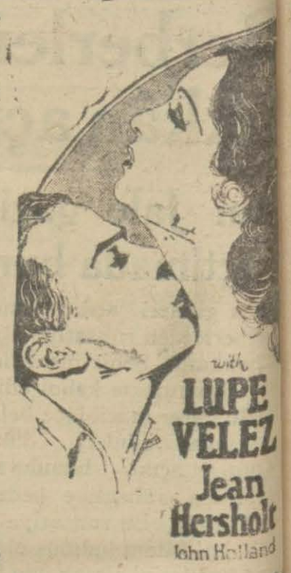

Bu akşam ARTİSTİK Sinemasında

MARY GLORY - LOUIS TRENKER - JIM GERALD PIERRE MAGNIER tarafından temsil edilen

Dağ Çocukları

Tamamen Fransızca sözlü ve şarkılı muazzam filmin ilk iraesi. Ski yarışı ve buzlar üzerinde gece fişek alayı bu filmin en muazzam tablolarını teşkil ediyor. İlâveten: GRENADA 2 kısımlı sesli ve şarkılı film. Yalnız bu akşam ve yarın ALMA ESpANOLA İspanyol orkestrası yeni tangolarını oynayacaktır.

Telefon B.O. 2851

Mr. ANDRE BAUGE

Hakiki sinema ve güzel muzika muhiplerinden kendisini

K A D E R

Filminde gidip görmelerini rica ediyor.

OLYMPİA de PARİS — GLORYA sineması 7. 3. 31

SAMARDJI YUNA OPERET HEYETİ FRANSIZ TİYATROSUNDA

Bu akşam saat 21, 30 da talebi umumi üzerine ve son defa olarak

YASU İSTANBUL

Yarınki Perşembe akşamı

İ AFTU MEGALOTİS EROS

Pek yakında: TOPİF - PAF, O ARLEKİNOS

Altın sesli genç birinci artist

JOHN BOLES

Yıldızların yıldızı

LAURA LAPLANT

sesli sinemanın vücude getirdiği en muazzam eser.

MARSEYYEZ

filminde

Aleni teşekkür

Himayeietfal cemiyeti tarafından Bakırköyünde verilen baloda sekiz yaşındaki mini mini Hamidimin piyano ile verdiği konserden memnuniyetlerini bildirmek lûtfunda bulunan akraba ve dostlarının hissiyatı âlicenabanelerinden dolayı kendilerine teşekküratı samimanemin iblâğını rica ederim efendim.

Pederi mütekait erkânı harp miralayı: Ali Rifat

ZAYİ — tebdilhava tezkeremi zayi ettim. Fotoğrafimi havi olduğundan kimse tarafından istimal edilemez.

Beşiktaş askerlik şubesinden Mahmut Hamdi oğlu Hüsevin Avni 322

Zayi: Mersedes - Benz ve Kraysler otomobilleri acentası Ernst Kreuzer Efendiye ait 34 numaralı iki adet otomobil tecrübe numaraları kazaen zayi edilmiş olup bu kere yenisi alınacağından eskilerinin hükmü kalmamış olduğu ilân olunur.

Teşekkür

Türkiye Sanayi ve Maadin Bankası Meclisi İdaresi azasından Elektrik mühendisi merhum Sait Beyefendinin gerek cenazesi merasiminde hazır bulunan zevatı kirama, gerekse bizi telgrafla mektuplarla teselliye koşan hayırhah dost ve akrabamıza, cenaze merasiminin onun temizliği ve dürüstisile mütenasip bir şekilde olmasına bezli himmet eden Sanayi ve Maadin Bankası ve Şirketi Hayriye, Darüşşafaka ve sair müessesatı rüesayi muhteremesine, ıztırap içinde iken şükranlarımızı arzederiz.

Merhumun zevcesi Fatma Mahtumu Cemal

Milliyetin edebî romanı: 128

Beş hasta var!

Ekrem İZZET

Paşa yürüdü yürüdü ve.. İyice geldi. Bir adım aramız kalmıştı. Onu âdeta hayal meyal görüyordum. Kamburlaşmış, çökmüş, tam:

— Bunak...

Denecek bir poz almıştı. Adımlarını ağır ağır ve sürüye sürüye atıyordu.

Hiç bir tarafa bakmayordu. Eğer,

— Paşa...

Demeseydim, hançeremi yırtan bu hitap ağzımdan çıkmamış olsaydı belki de beni görmeden gelip geçmiş olacaktı. Fakat, ben onu görmek için buraya gelmemiş mi idim? İşte karşımdaydı ve.. Hiç kimse yoktu. Ne yapacağımı, ne söyleyeceğimi, niçin burada durduğumu, neden onunla karşılaşmak istediğimi bilmeyordum. Ellerim titreyor, başım alev alev yanıyordu.

— Paşa!..

Der demez durdu. Sesim, kelimenin ağzımdan çıkışı onu korkutarak durdurmuştu. Belki de bu duruş sesimdeki korkunçluğun durduruşuydu, sesimi tanımamıştı. Fakat, tekrar:

— Paşa.. Dur gitme. Konuşacağız...

Dediğim zaman yolunmuş bir tavuk gibi damarlarımdaki bütün kan birdenbire soğuyuverdi ve bir iki saniye nefes bile alamadı. Neden sonradır ki:

— Vay sen burada ha.. Belkiys Hanım burada...

Deyebildi. Şaşkındı, aptaldı, neyle karşılaştığını bilmez bir haldeydi. Beynim tamamile durmuştu. Yalnız ağzım işleyordu:

— Evet Belkiys burada..

Dedim, ilâve ettim:

— Şu odaya girin de konuşalım!..

Cansızdı, hareketsizdi, ne yapacağını bilmeyordu.

— Girelim...

Dedi.

— Girmeyelim!..

Deye tereddüt ettf,

— Niçin?..

Deyen bir korku duydu. Dili dolaşıyordu. En son:

— Fakat, ben sizinle konuşamam. Nedim Bey Nazmiyi görmediniz mi?..

Dedi. Bu, cevabı alır almaz delirdim, kudurdum, onun üzerine atıldım.

— Hayır.. Görmedim. Seni gördükten sonra onu da görürüm...

Dedim ve bileklerinden yakaladım, sarstım:

— Demek şimdi beni görmek istemeyorsun ha...

Ve.. Yıldırımlanmış gibi devam ediyordum:

— Artık, Belkiys güzel değil...

— Kapatılacak hali yok!..

— Bir sürtük...

— Bir sefil!...

— Bir harabe...

— Bir posa, bir kabuk yığını görülmez değil mi?..

— Prens Hazretleri adî bir kadınla görüşmezler öyle mi?... Bana bunu mu söylemek isteyorsun?...

Ve... Gene yıldırımlanan bir hızla onu boğazından sıktım sıktım ve tuttuğum elini kan fışkırıp yüzüme sıçratıncaya kadar ısırdım. Dişlerimi o kadar kuvvetle sıkmış ve biribiri ne geçirmiştim ki serbest kalan elile başımı itip kakmasına,

— İblis ne yapıyorsun?..

Deye haykırmasına ve bütün gücile çırpınmasına rağmen elini ağzımdan kurtaramayordu. Ve.. Ona,

— Nasıl canın acıyor ha?

Demek için ağzımı tekrar açtım.

Ve.. Yüzüne bağırdım:

— Alçak adam...

Tekrar elini kaptırmamak için geri geri çekildi. Şaşkın ve can acısile:

— Habis kadın!..

— Mel'un kadın...

— İblis!.

Deye bir sürü nefret kelimelerini sıralayordu. Üzerine bir defa daha saldırmak, rast getirebildiğim yerinden daha kuvvetle ısırmak istedim. Arap şivesile:

— Ya şeytan çekil buradan...

Deyerek bağırmaya başladı:

— Huuu....

Nedime!..

Bakî...

Kimse yok mu oralarda...

Neredesiniz çocuklar...

Ben [illegible]

— Sus.. Rezil. Seni boğacağım!

Deye üzerine yürümekte devam ediyor,

— Beni bu hale getiren sensin. Bir de şimdi elimden kurtulmak için istimdat ediyorsun öyle mi?...

Deyordum. Onu koparmak, parçalamak, ayaklarımın altına almak ve her lokmasını bir itip ağzına atmak kabil olabilseydi hiç tereddüt etmeden bunu yapacaktım.

Karşımdan âdeta kaçıyor, ne yapacağını şaşırmış bağırmakta devam ediyordu. O çekile çekile, ben de üstüne yürüye yürüye koridorun ağzına kadar geldik. Orada biraz daha hızlandım. Tekrar atıldım, boynundan yakaladım ve ensesine

Takdiri kıymet heyetinin azaları geldi

Heyetler üç güne kadar Yunanistana hareket edecekler

Gayri mübadillere ait musakkafatın kıymetlerini tesbit etmeğe memur takdiri kıymet heyetleri azaları dün şehrimize gelmişlerdir.

Bunlardan Eyip ve Tesalyaya gidecek heyete Maliye mümeyyizi Kemal, Muhtelit mübadele komisyonundan Fazıl Beyler ve gayri mübadillerden Esat Paşadan müteşekkildir. Garbî Trakya heyeti muhtelit mübadeledenMuammer, gayri mübadillerden Hamdi, Maliye müfettişi Muhiddin Beyler, Merkezî Makidonya ve Selânik heyeti muhtelit mübadeleden Saffet, gayri mübadillerden Kovf ve Sezaî Beyler, Şarkî Makidonya heyeti maliyeden Kasım, muhtelit mübadeleden Rifat ve gayri mübadillerden Salih Beyler Adalar heyeti İzmir tapu müdürü İsmail, Muhtelit mübadeleden İsmet ve gayri mübadillerden Ali Azmi Beylerden mürekkeptir.

Heyetler dün Takdiri kıymet ve tevziat komisyonu reisi Faik Nüzhet Beyin nezdinde toplanarak kendilerine ait takdiri kıymet dosyalarını tasnifle meşgul olmuşlardır.

Heyetler bugün de mesailerine devam edecekler ve ağlebi ihtimal üç güne kadar takdiri kıymet mıntakalarına hareket edeceklerdir. Heyetlerin mahallen tetkik edecekleri müracaatlar sekiz yüzü mütecaviz dir. Ancak bunlardan bir kısmı muayyen müddet geçtikten sonra vaki olduğundan Maliye vekâletine bildirilmiştir.

Bunların da tetkik listelerine ithali için Vekâletten tebligat beklemektedir. Heyetlerin bir kısmı tetkikatı, mıntakalarının çok dağınık ve geniş olması dolayısile üç aydan ziyade sürmesi muhtemeldir.

Heyetlerde muhtelit mübadele ve gayri mübadillerin mümessilleri bulunmakla beraber tetkikat vekâletnamma yapılacaktır.

Evvelce muhtelit mübadele ve takdiri kıymet komisyonları tarafından yapılıp ta alâkadarların itirazla karşıladıkları dosyalar da yeni ekiple re havale olunmuştur. Musakkafat vaziyetleri ekseriyet itibarile muhtelif zamanlarda tebeddülâta uğradığından heyetlerin yapacakları tetkikat çok ehemmiyetli görülmektedir. Heyetlere, tetkikatlarına esas olacak talimat verilmiştir.

Dün de bir çok alâkadarlar istihkaklarını aramak için komisyona müracaat etmişlerdir. Yunanlılardan alınan tazminatla yapılmakta olan tevziat esas itibarile bitmiş ve sırasında müracaat etmeyenlere cumartesi ve çarşamba günleri tevziat yapılması muvafık görülmüştür.

Takdiri kıymet ekiplerinin raporları vekâletçe tetkik edildikten sonra asıl istihkaklara tekabül edecek olan bono tevziatı yapılacaktır.

Gene ihracat işleri için

(Baş tarafı 1 inci sahifede)

zarfa da dikkat etmek lâzımdır. Filhakika bazı eşyanın cazibesi: aslında olduğu kadar, mevzu bulunduğu kabın güzelliğindedir. Bunu, nefsinde tecrübe etmiyen yoktur.

Başka bir vesile ile söylediğimiz gibi bir hamlede çok kazanmak hırsı; bazı tacirlerimizi mübalâtsızlığa sevkediyor. mallarımızın eski şöhretlerini lekeliyecek hilelere götürüyor. Memleketin hayatî menafiine temas eden ve onu mutazarrır eden bu gibi işlerde bu gibi ferdî hürriyetlerin yeri yoktur. İhracat işlerinde spekülâtif bir zihniyet takip eden tacirlere meydanı boş bırakmak hiç bir sebeple doğru olmaz.

Siirt meb'usu
MAHMUT

M. Mübadele

(Başı 1 nci sahifede)

de tali komisyondan etabli vesikası istemişlerdir.

Bunlar, Ankarada aktolunan mukavele mucibince Türk tabiiyetine geçmiş olduklarından tâli komisyondaki delegemiz etabli sıfatını haiz olmayacakların ve binaenaleyh komisyona ait iş olmadığını beyan ederek vesika verilmesine itiraz etmiştir.

Bunun üzerine mesele tâli komisyonca halledilemeyerek muhtelit mübadele komisyonuna havale olunmuştur.

Komisyonun dördüncü bürosu bu gün toplanarak iadesi talep edilen emlâk işlerile meşgul olacaktır.

Komisyon heyeti umumiyesi de yarın saat onaltıda içtimaa davet edilmiştir.

Tali komisyona tabiiyeti meçhul bazı Ermeniler de etabli vesikası almak ümidile müracaat etmişler ve bittabi talepleri is'af olunmamıştır.

Şimdiye kadar vaki müracaatların yüzde yetmişi, vesaiti tamam olduğu için ayrıca tahkike lüzum görülmeden vesikaları verilmiş, yüzde onu muhtelif yerlerden nüfus kayıtları sorulmuş, mütebakisi ise mahiyeti meşkûk görüldüğünden haklarında nüfusu mektume tahkikatı yapılmaktadır.

Cuma maçları

İstanbul futbol hey'etinden:

6-3-931 cuma günü icra edilecek lik ve şild maçları.

Ikinci küme Kadıköyünde (Lik maçları)

Topkapı - Kumkapı saat 11, hakem Nüzhet Bey.

Altmordu - Pera 12,45, hakem Nüzhet Bey.

Kasımpaşa - Kurtuluş 14,45 hakem Nüzhet Bey.

Taksimde (Şild maçları)

Süleymaniye - Hilâl saat 11,

Türk polisi

(Baş tarafı 1 inci sahifede)

tini vermiş ve bu sefer cinayet masası memurları katili kendi kucaklarına düşürecek tedbirler almaya lüzum görmüşlerdir. çok geçmeden de bu tedbirler netice vermiştir.

İlk alınan tedbir katilin Yunanistana kaçtığını işaa ile polis katile hem kaçmak fikrini vermiş olmuş, hem de artık kendisine kaçtı zannı ile aranmadığı hissini tevlit etmiştir.

Katil kendisinde bu kanaat tehassül eder etmez derhal biraderi Şevki ile görüşerek Davutpaşa civarında hemşehrilerinden Recep Ağanın evine iltica ve yirmi gün kadar da bura da ihtifa etmiştir.

Firar tertibatı...

Polis bu şayiayı kuvvetli bir kanaat haline getirdikten sonra firar tertibatını ihzara, daha sonra da bu katili bu tertibin içine düşürecek hazırlıklar yapmaya başlamıştır.

Polis evvelâ firar için iki motör hazırlamış, kendi memurlarından ayırdığı tayfa ve kaptanlara bu motörleri teslim etmiş ve bu tayfalar vasıtasile katilin kaçırılması teklifini ortaya atmıştır.

Polis katilin ihtifagâhını bilmediği için bu dolaşık manevraya tevessül etmiş ve tayfa kıyafetine girilerek katilin kardeşleri ve hemşehrileri ile münasebeti olanlara firar fikri telkin edilmiştir.

Pazarlığa girişiliyor

Bu teklif derhal tesirini göstermiş, katilin kardeşi Şevki tayfa kıyafetine girmiş olan polislerle gelip müzakereye ve pazarlığa girişmiş ve katili Iğne adaya kaçırmak üzere motörü kiralamıştır. Polis te busuretle ilk ip ucunu yakalamıştır.

Firar programı

Katilin mutavassıtları ile yapılan program şöyledir.

Katil ihtifa ettiği Davutpaşada ki Recep Ağanın evinden otomobille Poyraz mevkiine getirilecek, motöre binilecek ve Iğneadaya gidilecektir. Herhangi bir yakalanma hâdisesine karşı da gerek katil, gerek onu getirecek adamlar müsellâh bulunacaklardır.

Ertesi gün motörde

Bu suretle program tesbit edildikten sonra polisler ikinci bir motör tedarik etmişler ve buna ikinci şube müdürü ile cinayet masası âmiri ve masanın diğer memurları binmişlerdir.

Bu muavin motör uzakta beklemiş diğer motör sahilde katile intizar etmiştir.

Sular kararınca

Ertesi gün sular kararınca katil Hacı ile kardeşi Şevki, dayısı Mernuş, akrabalarından piyazcı İbrahim bir otomobile binmişler ve Poyraza gitmişler, etrafı tetkike dip, aralarındaki parulaları t[illegible]i edip etrafın boş olduğunu anladıktan sonra otomobilden inmişlerdir.

Burada ay aydınlığında hararetli bir veda merasimi yapıldıktan sonra katil motöre binmiş, motör Boğaz hattına doğru süratle ilerlemeğe başlamıştır.

Tanınmamak için

Motörün içinde katile tam bir emniyet ve itimat geldikten sonra tayfalardan biri katile:

— Buralarda rüsumat motörleri dolaşır, belki gelip bizde de kaçak eşya ararlar, sen tanınmamak için şu tayfa elbesini giyin.. Diye elbise vermiş, katil bunu muvafık bulup gi[illegible] çıkarmak üzere motör de yetişmiş ve katil silâhtan tecritedil erek parmak kelepçesine vurulmuş, motörle Sirkeciye, oradan da Polis müdüriyetine getirilmiştir.

Poyrazda mendil sallarken

Diğer taraftan Poyraza kadar katili getiren üç kişi de beyaz köpükler arasında uzaklaşan motörü mendil sallayıp selâmlarken gizlenen memurlar tarafından yakalanmışlardır. Bunlar bugün Adliyeye tevdi edilecekler dir. Bu işten bir de kadın maznundur. Bu kadın katilin ihtifagâhını bil[illegible]

Dünkü kar

(Başı birinci sahifede)

de 25 metreyi geçmiştir.

Sağuk, dün sabah 2,5 a kadar düşmüş ve kar yağmağa başlamıştır.

Kar, muhtelif fasılalarla ve bazen tipi halinde akşama kadar devam etmiştir. Yağan karın irtifaı 7—8 milimetre kadardır. Kandilli rasathanesi, soğukları mevsime göre şiddetli bulmaktadır. Depresyon Garp istikametinden gelmiştir. Balkanlarda da şiddetli soğuklar vardır.

Denizde tipi

Evvelki gece ve dün devam eden fırtına ve arasıra tipi halini alan kardan denizde seyrüsefer de oldukça müşkilâta uğramıştır. Bilhassa dün sabah Şirketi Hayriyenin postalarından ekserisi teehhür etmişlerdir.

Karadenizdeki fırtına yüzünden bir çok vapurların kaptanları Boğazdan çıkmaya cesaret edememişlerse de birkaç vapur yollarına devamla Boğazdan çıkmışlardır.

Limanda iki vapur çarpıştı

Limanda da iki vapur biribiri üstüne düşmek tehlikesi geçirmişse debu kazanın önü alınmıştır. Fırtınanın şiddetinden Kilyos sahilinde kumluğa oturan Alman bandıralı Seres vapuru kuma büsbütün gömülmüştür. Bu vapurun da kurtarılması ümidi kalmamış gibidir.

Zonguldakta fırtına

Dün geç vakit gelen bir telgrafa nazaran Zonguldak ve havalisinde şiddetli bir fırtına hüküm sürmektedir.

Telgraf telleri de bozuldu

Evvelki geceki karayel fırtınasından memleketin hemen her tarafında telgraf hatları bozulmuş, İzmit ve Karamürselden maada her tarafla muhabere kesilmiştir.

Ankara - İstanbul telefonu

Ankara - İstanbul telefon hattı da fırtınadan bozulmuştur.

Fakat sarfedilen gayret sayesinde dün akşama kadar bütün merkezlerle muhaberat temin edilmiştir. Yalnız Konya ile muhaberat Ankara vasıtasile ve İzmirle de tek hattan yapılmaktadır.

Ankara telefon hatları da saat on altıda açılmıştır.

Kar müfit oluyor

Yağmakta olan karın zeriyat üzerinde müfit olacağı ziraat müdürlüğünce beyan edilmektedir.

Ancak inkişaf etmiş olan meyva ağaçlarının, don olursa, zarar görmesi tabiîdir.

İzmirde kasırga şeklinde fırtına

IZMIR 2 — Bugün öğleden sonra burada şiddetli bir fırtına çıkmış, rüzgâr ortalığı altüst etmiştir.

Fırtına burada epice tahribat yapmıştır. Bir çok evlerin kiremitleri uçmuş, ağaçlar devrilmiş, tahta perdeler yıkılmıştır.

Denizde fırtına çok şiddetlidir. Küçük vapurlar kâmilen limana iltica etmiştir. Büyük dalgalar rıhtımı kâmilen su içinde bırakmıştır.

Fırtına kasırga halini almıştır. mülhakatta bir çok yerlere dolu yağmış, dolu epeyce tahribat yapmıştır. Fırtına devam ediyor.

Manisa ve eMnemende fırtına

MANISA 2 (Hususî) — Bu sabah saat on ikide burada bir fırtına çıkmış, fırtına gittikçe şiddetini artırmıştır.

Fırtına ile beraber müthiş bir yağmur yağıyor. Fırtına ortalığı kasıp kavurmak tadır. Rüzgâr ağaçları köklerinden söküp atıyor. Bir çok telgraf ve telefon direkleri yıkılmıştır.

MENEMEN 2 — Bugün burada şiddetli bir fırtına çıkmıştır. Fırtına ve yağmur şiddetle devam ediyor.

Eskişehir veEdirnede kar yağıyor

ESKIŞEHIR 3 — Gece yarısından sonra buraya kar yağmağa başladı. Kar oldukça mühim bir tabaka teşkil etmiştir.

EDIRNE 3 — Dün akşamdanberi buraya ve bütün Trakyaya kar yağıyor. Her taraf bembeyazdır.

Gazi Hz.

(Başı 1 nci sahifede)

içtimada büyük şefin izahatı dinlenmiş ve Millet Meclisinin yenilenmesi için derhal tecdit yenilenmesi için derhal tecdidi intihabata karar verilmesi etrafında müzakere cereyan etmiştir.

Bundan maada, yeni meclise iştirak edecek meb'usların alınıkları tansisatın aydaabuuraya tenzili hakkında Gazi Hz. nın vaki tekliflerî de karar halinde tesbit edilmiştir.

Yarın öğleden sonra saat 3 te toplanmaga davet edilecek olan fırka grupu heyeti umumiyesinde bugun kararlaştırılan esasların Halk fırkasının umumi reisi Gazi Mustata Kemalin bir beyanatı ile beraber teklif ve müzakeresi karar altına alınmış ve içtimaa nihayet verilmiştir.

Halk fırkası kâtibi Saffet B. İstanbulda bulunan fırkaya mensup meb'usların Meclisin perşembe içtimaında buunmaları için Istanbula telgrafla malûmat vermiştir.

Şurası munakkaktır ki, tecdidi intihap ve meb'usların tahsisatları hakkındaki kararlar, Meclisin perşembe içtimaında heyeti umumiyeye teklif ve müstacelen muzakere edilecektir. Halen Meclis encümenlerinde tetkik edilmekte olan idarî, malî ve adlî lâyihalarla 931 bütçesi yeni meclis tarafından müzakere ve intaç edilecektir. Nihayet mayıs ortalarında yeni meclisintoplanabileceği muhakkak addedilmektedir.

Yeni intihabatta fırkanın göstereceği namzetler arasında esaslı tebeddülât görüleceği anlaşılmıştır.

Teşkilâtı esasiye kanununun tecdidi intihaba dair olan maddesi şudur:

Madde 25 — İntihap devresinin hitamından evvel Meclis adedi mürettibinin ekseriyeti mutlakası ile intihabat tecdit olunursa yeni içtima eden Meclisin intihap devresi ilk teşrinisaniden başlar.

Teşrinisaniden evvel vaki olan içtima fevkalâde bir içtima addolunur.

ANKARA 3 (A.A.)— Reisi cümhur Hz. bugün saat 15 te şehrimize avdet buyurmuşlardır. Gazi Hazretleri istasyonda Büyük Millet Meclisi reisi Kâzım, Başvekil İsmet, Büyük Erkânı Harbiye reisi müşir Fevzi Paşalar hazeratile heyeti vekile azaları, meb'uslar, askerî ve mülkî erkân, sefirler tarafından karşılanmış ve kıtaatı askeriye tarafından selâmlanmıştır. Istasyonun içinde ve dışında bekleyen binlerce halk Büyük Gazisini candan tezahüratla karşılamıştır.

Reisicümhur Hazretleri refakatlerinde Başvekil İsmet Paşa bulunduğu halde doğruca Çankayada köşklerine teşrif buyurmuşlardır.

Gazi Hz. nin kıymetli bir hatırası

AFYON KARAHİSAR, 2 A.A. — Reisicümhur Hazretleri Belediyenin verdiği öğle yemeğinde bulunmuşlardır. Saat 15 te halk arasında yürüyerek Kolordu kumandanlığını, zabitan yurdunu, Liseyi, Memleket okuma salonunu, yeni yapılan C.H. Fırkası binasını ziyaret etmişler, hapishanenin atölyesinde mahpusların sanayi ile meşguliyetlerini gördükten sonra, hükûmet dairesinde ve Belediye de bir müddet istirahat etmişlerdir.

Gazi Hazretleri Vilâyet ve şehirleri hakkında izahat ve malûmat almışlar, Belediyede âzayı kabul ettikleri odada çok kıymetli ve tarihî bir hatıralarını fevkalâde mütehassis olarak yad ve tezkâr buyurmuşlardır.

Başkumandan Mustafa Kemal Paşa Hazretleri, büyük taarruzun ilk hamlesinde Afyonkarahisarın istirdadını müteakip bu odada misafir kalmışlardır. O gece umumî vaziyete dair raporları dinleyerek ve nihaî darbe için en müsait anın hülûl ettiğini görerek derhal Fevzi ve İsmet Paşaları davet etmişler, lan harekâta ait Afyon belediyesinde Türk milleti için çok muazzez olan bu hatırayı bir lâvha halinde tesbit ederek duvara asmışlardır.

Gazi Hazretleri Afyonda yapılacak zafer abidesinin resimlerini görüp beğenmiş, şehrin fidanlıklarını gezdikten sonra is[illegible]

İş Bankası

Tasarruf kumbaraları ikramiyeleri

ANKARA, 3 (Telefonla)— Bu sene Türkiye İş Bankasının kumbara ikramiyelerinin birincisi 1 Nisanda noter huzurunda keşide edilecektir.

Banka şimdiden hazırlığa başlamıştır. Şubelerinden, kumbarası olanların isimlerini getirtmektedir. Asgari beş lira yatırmış olanlar müsabakaya dahil edilecektir. Kazanan numaraların birine 500, birine 200, birine 100, ikisine 75, ve birine de 50 lira verilecektir. İkinci ikramiye 1 Teşrinievvelde çekilecektir.

Lağvedileceği söylenen vilâyetler

ANKARA, 2 — Ankarada deveran eden bazı şayialara göre, Burdur, Isparta, Hakâri, Kırşehir, Yozgat, Ordu vilâyetlerinin ilgası ve civar vilâyetlere bağlanacağı, Çorum, Amasya, Tokat, Aksaray vilâyetlerinin şimdiki vaziyetlerinin tadil edileceği söylenmektedir.

Bir sergi

ANKARA, 3 (Telefonla)— Perşembe günü mimar Sedat Hakkı B., Türk Ocakları merkezinde bir sergi açacaktır.

Kümes Hayvanatı yetiştirme cemiyeti

İZMİR, 3 A.A. — Arı ve kümes hayvanları yetiştirme cemiyeti makamı vilâyette bir içtima aktetmiştir. İçtimada tavukçuluğu asrî ve fennî bir şekilde tatbik eden bazı zevat ta hazır bulunmuşlar ve mühim kararlar ittihaz etmişlerdir. Umumî merkezden istenilen mezuniyet gelince derhal faaliyete geçilecektir.

Vergiye itiraz

Muamele vergisi için bir hey'et gitti

Muamele vergisinin dahilî sanayiden alınmaması için Meclis mahafilinde ve makamatı âliye nezdinde teşebbüsatta bulunmak üzereSanayi birliğinden bir heyet Ankaraya gitmiştir.

Heyete birlik kâtibi umumîsi Nazmi Nuri ve aKramürsel fabrikası müdürü Mehmet Ali Beyler de iştirak etmişlerdir.

Muamele vergisi kanunu projesi aleyhinde B. M. M. İktisat encümeninde bulunmaktadır. Gelecek hafta içinde Meclisten geçecektir.

Ankaraya gidiyor

Mısır ile ticaret muahedesi ve sefirin Ankaraya azimeti..

Mısır sefiri Abdülmelik Hamza B. dün Sofyadan şehrimize gelmiştir.

Ayni zamanda Sofya sefiri olan Abdülmelik Hamza B. Bulgar kralma itimatnamesini takdim ettiğini, hükûmetimizle yeni ticaret muahedesi ve ikamet mukavelesi müzakeratında bulunmak üzere bu akşam Ankaraya hareket edeceğini söylemiştir.

Ticaret muahedesi esaslarında mutabik kalınmış olduğundan muahedenin yakında ikmal edilebileceği muhakkak görülmektedir.

Mısır hükûmeti, muahedenin mütekabilen en ziyade mazharı müsaade millet esasma müstenit olmasına taraftardır.

İki hükûmetin ihracatı hususunda tenzilâtlı tarife tatbik etmelerile müşkilâtın zail olacağı anlaşılmaktadır.

Üç aylıklar

Eytam, eramil ve mütekaidinin mart, nisan, mayıs üç aylıklarının itasma bir kaç güne kadar başlanacaktır.

Seyrisefainde

Baremin tatbiki

Yeni bir vapur daha alınacak mı?

Seyrisefain idaresinin Egeden büyük bir vapur alacağı şayiası hakkında umumî müdür Sadullah Bey şunları söylemiştir:

— "Yeni vapur almaklığımız eski bir haberdir. Biz iyi ve ucuz gemi bulduğumuz zaman derhal alıyoruz. Mamafih son zamanlarda gene Egeyi aldığımız kumpanyanın Egeden 300 ton daha büyük ve daha güzel bir vapuru satılıyordu. Biz de almak için müzakereye giriştik. Fakat henüz kat'î bir şey yoktur.,,

Seyrisefainde bu sene baremin tatbik edileceği kat'î değildir, hattâ henüz mevzuu bahis bile olmamıştır. Mamafih bu mesele Heyeti vekilenin kararına bağlıdır. Idaremizde barem usulü tatbik edildiği takdirde memurlarımızın hiç biri açıkta kalmayacağı gibi bazılarının maaşları da artacaktır.,,

Seyrisefain idaresi bu sene Yalova plâj, otel ve gazinolarını bir mayıstan itibaren tam kadrosile faal bir hale getirecektir.

Tıp Fakültesinde yeni müderrisler

Bir kaç sene evvel müderrislikten ayrılmış olan Dr. Tevfik Salim Paşa bu defa emrazı dahiliye müderrisliğine intihap edilmiştir.

Dişçi mektebi müdürü ve sabık seririyatı dahiliye muallimi Sait Cemil Bey de Tıp fakültesi müderrisliğine ve seririyatı dahiliye müderris muavini Necmeddin Bey de emrazı umumiye muallimliğine tayin edilmiştir.

Türkiye turing klubü senelik içtimaî

Türkiye Turing klübünün senelik umumî hey'eti Nisanın 5 nci Pazar günü Pera Palas salonlarında saat 4 de toplanacağından 1930 ve 1931 seneleri aidatını vermiş olup vesikalarını haiz muhterem âza mezkûr içtimaa hürmetle davet olunur.

Dün gelen seyyah'ar

Transatlantik Karantiya vapurule dün akşam Yunanistandan limanımıza (230) Amerikalı seyyah gelmiştir.

Bu seyyahlar yarın Mısıra hareket edeceklerdir.

Bugün de Roterdam vapurile (300) seyyah gelecektir.

Dr. İHSAN SAMİ
Gonokok aşısı
Belsoğukluğu ve ihtilâtlarına karşı pek tesirli ve taze aşıdır.
Divanyolu Sultan Mahmut türbesi No.189

ORIENT MARE
AGENZIA ITALIANA MARITTIMA
İstanbul - Napoli - Marsilyo ve Cenova arasında 15 günde bir muntazam posta
İtalyan bandıralı " EMILIO MORANDI „ vapuru 15 Marta doğru limanımıza muvasalat ve " Katan, Napoli, Livorna, Marsilya ve Cenova için emteai ticariye tahmil edecektir.
İtalyan bandıralı " FEDERAZIONE „ vapuru 1 Nisana doğru limanımıza muvasalat ve İtalya limanları için emteai ticariye tahmil edecektir.
Cenova veya Marsilyada aktarma suretile her yer için emteai ticariye dahi kabul edilir.
Tuna, İstanbul, Marsilya ve Cenova arasında sür'at postası
İtalyan bandıralı " FEDELTA „ vapuru 20 marta doğru limanımıza muvasalat ve (Varna, Burgaz, Köstence ve Tuna „ için emteai ticariye tahmil edecektir.
TUNA - AVRUPA HATTI
Martın sonuna doğru limanımıza muvasalat edecek " FOLGORE„ vapuru Tuna limanları için ve avdetinde Avrupa için emteai ticariye tahmil edecektir.
Fazla tafsilât için Galata'da Frenkyan Hanında 3 üncü katta kâin acentalığına müracaat. Telefon Peyoğlu 9274 - 2275

ALINMASI DAHA LÂTİF ve SİZİN İÇİN DAHA İYİ
Morina Balık yağından Emulsiyon Skot ciğerler için sıhhî bir mukavvi olarak adi yağdan üç defa daha kuvvetli olduğu ispat olunmuştur.
Vitaminleri zengin olup Morina Balık yağı mükemmel bir mukavvi teşkil etmek için kireç ve soda tuzlarile karıştırılmıştır.
Skot'un yegâne tertibi sayesinde onu hazım ve tabli lâtif kılar, ciğerlerinden muztarip olanlar hakikî Emulsiyon Skot almakla tedavi bulduklarını gibi zafiyeti umumiyeden asabiyeden, kuvvetsizlikten muztarip olanlar hemen iktisabı kuvvet ve afiyet ederler. Sizin ve çocuklarınızın sıhhatı için sıhhat ve kuvvet ilâcı olan
EMULSIYON SKOT
tan bir şişe alınız.

28-1-931 tarihinde kapalı zarf usulile müzayedeye konan Gedizin Karapınar ormanına zuhur eden talibin teklif ettiği bedel iktisat vekâletince hattı lâyık görülmediğinden 15-3-931 pazar günü saat 15 de ihalesi icra edilmek üzre yeniden kapalı zarf usulile müzayedeye vazedilmiştir. Taliplerin şeraiti sabıka vechile teklif mektuplarile yevmi mezkûrda Kütahya orman müdiriyetinde müteşekkil komisyon riyasetine müracaat eylemeleri ilân olunur.

İstanbul 4 üncü icra memurluğundan:

Tamamına (12000) lira kıymet takdir edilen Beşiktaş yeni mahallede posta ve horasancı fırın ve ıhlamur sokağında atik 13, 15, 6 ve cedit 2, 11, 11-1 numaralarla murakkam mukaddema yekdigerine maklup bir bap hane elyevm iki bap dükkanı müştemil bir bap hanenin sülüs hissesi 28 mart 931 tarihine müsadif cumartesi günü saat 13 ten 16 ya kadar İstanbul 4 üncü İcra dairesinde açık artırma suretile satılacak ve 14 mart 931 tarihinde de şartnamesi divanhaneye talik olunacaktır. Arttırma ikincidir. Birinci arttırmada (!600) liraya talip çıkmış olup bu kerre en çok arttıranın üstünde bırakılacaktır. Artırmaya iştirak için yüzde yedi teminat akçesi alınır bilcümle müterakim vergiler ile belediye resimleri vakıf icaresi müşteriye aittir. Hakları tapu sicillerile sabit olmayan ipotek alacaklılar ile diğer alâkadaranın ve irtifak hakkı sahiplerinin bu haklarının ve hususile faiz ve masarife dair olan iddialarını ilân terihinden itibaren yirmi gün zarfında evrakı müsbitelerile bildirmeleri lâzımdır. Aksi halde hakları tapu sicillerile sabit olmayanlar satış bedelinin paylaşmasından hariç kalırlar alâkadarların yeni icra ve iflâs kanununun 119 uncu maddesi hükmüne göre tefiki hareket etmeleri ve daha fazla malûmat almak isteyenlerin 930-159 dosya numarasile İstanbul 4 üncü icra memurluğuna müracaatları ilân olunur.

Şimdiye kadar emsali piyasada görülmemiş
İki Defa Anasonla İnbikten Çekilmiş
FEVKALÂDE
RAKI BOMONTİ

Lezzet ve rayihası gayet nefis, terkibi fevkalâde saf
Rekabet imkânı yoktur

Büyük Tayyare Piyangosu

2. NCİ KEŞİDE 11 MART 1931 DEDIR

Büyük ikramiye

35,000 liradır

Ayrıca: 15,000, 12,000, 10,000, 8,000, Liralık ikramiye

ve 25,000

Liralık bir mükâfat vardır..

Vakıf Akarlar ve Mahlûller Müdiriyetindan:

Kıymeti muhammenesi	zirai
50 lira	87,12

Mercanda Mercanağa mahallesinde İmameli han alt katta seksenyedi arşın (12) parmak terbiinde bulunan (17) No. dükkânın nısıf hissesinin (2304) sehim itibarile (576) sehmi (50) lira bedeli muhammen ile (3 mart 931) tarihinden (4 Nisan 931) tarihine kadar ilân ve müzayedeye vazolunmuştur. Müzayedesi (4 Nisan 931) tarihine müsadif cumartesi günü saat ondört buçuktadır. Talip olmak isteyenler kıymeti muhammenenin yüzde yedi buçuğu nisbetinde pey akçelerile beraber İstanbul Evkaf müdiriyeti binasında mahlûlât idaresine müracaatları.

Şark Değirmenleri Türk Anonim Şirketinden:

Şark Değirmenleri Türk Anonim Şirketi hissedarlar umum heyeti dahili nizamnamesinin ve ticaret kanununun mevadı mahsusasına tevfikan 5 Nisan 931 tarihine müsadif pazar günü saat 14 de şirketin idare merkezi olan Galata Ömer Abit Han 8-10 numarada alelâde surette içtima edecektir.

Ruznamei Müzakerat:

1 — Meclisi idare ve murakıp raporunun okunması

2 — Bilânço ve kâru zarar hesabının tasdik ve meclisi idare azalarının tebriyet zimmeti,

3 — Vefat eden azadan Aka Zade Abdullah Beyin yerine lüzum görüldükte idare heyeti tarafından diğer bir aza intihap edilmek üzre meclisi idaremizin şimdilik sekiz aza ile iktifa ederek ifayı vazife eylemesi,

4 — Meclisi idare azalarının hakkı huzurlarının onar lira olarak tespiti,

5 — Yeni sene için murakıp tayin ve ücretinin tespiti,

Heyeti umumiyeye girecek hissedarların yevmi içtimaa takaddüm eden 10 gün zarfında aksiyonlarını şirket kasalarına tevdi veya bankalardan alacakları makpuz veya mektupları ibraz eylemeleri rica olunur.

HEYETİ İDARE

KARON Alman Kitaphanesi
Beyoğlu Tünel meydanında 523

İstanbul Liman İşleri inhisarı şirketi müdürü Hamdi Beyin refikai muhteremeleri muharrirei şehire

Şüküfe Nihal Hanım

diyor ki:

Bioks diş macunu, millî bir müstahzar olarak şayanı takdir görülmelidir.

(Bioks), çok faydesini gördüğüm bir diş macunudur. Bilhassa millî mamulâttan olması takdire şayandır.

Şükufe Nihal

BIOKS gayet mükemmel bir diş macunu olması itibarile parlak ve büyük muharrire Şüküfe Nihal Hanımın methu senasına lâyıktır.

BIOKS diş macunu çok beyaz, köpüklü ve gayet lâtiftir.

BIOKS diş fırçaları, takim edilmiş ve mutlak bir temizlik temin eden çifte ambalâjla sarılmıştır. Kıllarının cins ve tarzı dişlerin mükemmelen temizlenmesine müsaittir.

Tasarruf ve iktisadı seven vatandaşların nazarı dikkatine

Emniyet sandığı müdürlüğünden:

Türkiye Cümhuriyet Merkez Bankası hisse senedatı kayıt muamelesi Emniyet Sandığında yapılır.

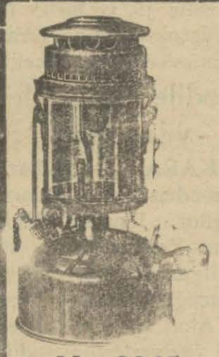

EN SON MODEL

STANDARD

300 mumluk

Benzin lâmbaları

İspirtoya Hacet Kalmadan

yalnız bir kibritle yakılır.

No 2045

KULLANIŞI GAYET KOLAY

No 2050

SAĞLAM, İDARELİ ve UCUZ LÂMBALARDIR.

Umumi deposu: **H. ve J. BLUMENTHAL** Katırcıoğlu Han 27 İstanbul

Tütün Inhisarı Umumi Müdürlüğünden:

1050 kilo deri parçası: 14 Mart 931

5000-30,000 kilo tahta kapakları: 16 Mart 931

18 kamyon ve 14 kamyonet köhne lâstikleri: 18 Mart 931

Pazarlıkla satılacak olan bu üç kalem eşya için hizalarında gösterilen günlerde saat 10,30 da Galatada mübayaat komisyonuna müracaat edilmelidir. Talipler deri parçaları ile tahta kapaklarını Cibali ve köhne lâstikleri de Azapkapısı levazım ambarlarında görebilirler.

Jandarma imalâthanesi müdürlüğünden:

1 — 842 adet altı kütüklü palaska aleni münakasa ile satın alınacakır.

2 — Münakasa 24-3-931 e müsadif salı günü saat 15 te yapılacaktır.

3 — Palaska nümunesi imalâthanede memhur ve mevcuttur.

4 — Şartnameside imalâthaneden verilir.

5 — Nümunesini görmek, şartnamesini almak üzre itasına talip olanlar teminatı müvakkatalarile beraber Gedikpaşada Jandarma imalâthanesine muracaatları ilân olunur.

Dz. Elbise dikim işleri müdiriyetinden:

Eşyanın cinsi	Tahminî miktarı Kilo	Tahminî Fiatı Kuruş
Yeni şayak parçası	1700	10
Yeni beyaz kumeş parçası	1400	5
Hurda iş başı elbisesi ve muhtelif eşya	2200	4

Yukarıda tahmini miktar ve fiatları yazılı üç kalem eşya 25 mart 931 tarihine müsadif çarşamba günü saat 15 te Defterdarlıkta müteşekkil satış komisyonunca alenî müzayede suretile satılacaktır. Eşya ve şartnameyi görmek isteyenlerin Kasımpaşadaki Bahriye Dikimhane Müdiriyetine, talip olanların da yevmi mezkûrda komisyona müracaatları ilân olunur.

Piyango müdüriyetinden:

Numuneleri veçhile 400,000 adet evlenme evrakile 800,000 adet tek, ve çift istida kâğıdiyle 50,000 adet noter kâğıdı tab ettirilecektir.

Taba talip olacakların evlenme evrakı için 7-ę-931 cumartesi, istida ve noter evrakı için de 9-3-931 pazartesi saat 15 te münakasaları icra edileceğinden pey akçaları ile birlikte piyango müdürlüğünde müteşekkil tayyare mubayaat komisyonuna müracaatları.

Kereste ve yaş sebze münakasası

Âli deniz ticaret mektebi müdürlüğünden:

Otuz iki metro mik'ap kereste ve 18 kalem muhtelifülcins yaş sebze 5-3-931 tarihine müsadif perşembe günü saat 14 ve 15 te ihaleleri icra edilmek üzre ayrı ayrı münakasai aleniyeye vazolunmuştur. Taliplerin şartnamelerini görmek üzre Ortal[illegible] caddesinde kâin mektebe ve münakasaya iştirak edeceklerin İstanbul iktisadî müesseseler muhasebeciliğine tevdi edecekleri teminatı muvakkate makbuzunu hâmilen yevm saatı mezkûrda mektepte müteşekkil komisyonu mahsusuna müracaatları.

Haydarpaşa Emrazı istilâiye hastanesi Baştababetinden:

Haydarpaşa Emrazı İstilâiye hastanesi için lüzumu olan kırk ton yerli kiriple maden kömürü 5 mart 1931 tarihine müsadif perşembe günü saat on dörtte münakasa suretile mübayaa edileceğinden talip olanların Galata'da Karamustafapaşa caddesinde İstanbul Limanı sahil sıhhiye merkezindeki mübayaat komisyonuna müracaat etmeleri ilân olunur.

SEYRİSEFAİN

Merkez acentası Galata küprü Başı B. 2362 Şube Acentesi: Sirkeci Mühürdar zade hanı 1 2740

Trabzon İkinci

(Karadeniz) vapuru 5 Mart perşembe akşamı Galatadan İnebolu, Sinop, Samsun, Ünye, Fatsa, Ordu, Giresun, Trabzon, Rize, Hopa'ya kalkacak, dönüşte pazar, Rize, Of, Sürmene Trabzon, Polathane Tirebolu, Giresun, Ordu, Fatsa, Ünye, Samsun, Sinop, İnebolu, Zonguldağa uğrayacaktır.

Bandırma Postaları

Cumartesi, Salı, Persembe saat 18 de idare rıhtımından kalkar.

Mersin postası

(ANAFARTA) vapuru 6 Mart cuma 10 da Galatadan Çanakkale, İzmir, Küllük, Bodrum, Rados, Fethiye, Antalya, Alâiye, Mersin'e kalkacak dönüşte Taşucu, Anamor, Finike, Andifli, Kalkan Kuşadası, Çanakkale, Gelibolu'ya da uğrayacaktır.

TAVİL ZADE VAPURLARI
Muntazam Ayvalık Postası

1.2 Selâmet vapuru perşembe akşamı saat 17 de Sirkeciden hareketle Gelibolu Çanakkale, Küçükkuyu, Altınoluk, Edremit, Burhaniye ve Ayvalığa azimet ve avdet edecektir

Yolcu bileti vapurda da verilir.

Adres: Yemişte Tavilzade biraderler telefon İstanbul 2210

SADIKZADE BİRADERLER VAPURLARI
KARADENİZ MUNTAZAM VE LÜKS POSTASI

Sakarya

vapuru 8 Mart **Pazar** günü akşamı saat 18 de Sirkeci rıhtımından hareketle doğru Zonguldak, İnebolu, Ayancık, Samsun, Ordu, Giresun, Trabzon, Sürmene ve Rize iskelerine azimet ve aynı iskelelere uğrayarakavdetedecektir.

Yük, yolcu için Sirkecide Meymenet hanındaki acentahanesine müracaat.

T. İst: 2134

Dr. A. Kutiel

Cilt, Frengi, Belsoğukluğu ve ademi iktidar muayene ve elektrik tedavihanesi. Karaköy Börekçi fırnı sırasında No. 34

Eskişehir Sazova Tohum islâh müdirliğinde

Eskişehir'e dört kilometro mesafede Sazova mevkiinde 29[illegible] lira 11 kuruş bedeli keşifli Sera Telörtü ve kalorifer binas[illegible] inşaatı 12-2-931 tarihinden itibaren 21 gün müddetle ve ka[illegible] zarf usulile münakasaya konulmuştur. Proje, kesif ve şeraiti [illegible]mek istiyenler müessese müdürlüğüne veya Belediye mühend[illegible]ğine müracaat edebilirler.

5 mart 931 perşembe günü saat 15 te Eskişehir ziraat [illegible]dürlüğünde müteşekkil inşaat komisyonu tarafından ihalesi [illegible] kılınacağından taliplerin yevmi mezkûrdeki saata kadar müraca[illegible]ları ilân olunur.

Eskişehir Sazova Tohum islâh müdirliğinde

Eskişehir'e dört kilometro mesafede Sazova mevkiind[illegible] binalarda 14404 lira 62 kuruş bedeli keşifli dahilî veharicî elek[illegible] ve havagazı tesisatı 17-2-931 tarihinden itibaren 21 gün müdde[illegible] ve kapalı zarf usulile münakasaya konulmuştur, Proje keşif [illegible]şereiti görmek istiyenler müessese müdürlüğüne veya Beledi[illegible] mühendisliğine müracaat edebilirler.

10 mart 931 salı günü saat 15 te Eskişehir ziraat müdür[illegible]ğünde müteşekkil ınşaat komisyonu tarafından ihalesi icra kılı[illegible]cağından taliplerin yevmi mezkûrdaki saata kadar müracaatl[illegible] ilân olunor.

Eskişehir vilâyetinden:

Eskişehir-Kütahya yolunun 0+000—3+883üncü kilometrol[illegible] arasında evvelce ihzar edilmiş olan blokaj ve kırma taşın ferş [illegible] silindirajının icrası mevcut keşifnamesi mucibince 5601.51 [illegible] bedel ile ve kapalı zarf usulile 15-2-931 tarihinden 15-3-931 p[illegible]zar günü saat 15 te ihale edilmek üzre münakasaya vazolunmu[illegible]tur. Taliplerin:

1 — Bedeli keşfin yüzde yedi buçuğu nisbetinde teminatı m[illegible] vakkata akçesi veya aynı miktarda banka mektubu itası,

2 — İnşaatın devamı müddetince bir mühendis veya fen m[illegible]muru istihdamı zarurî bulunduğundan mühendis veya fen mem[illegible]runun taahhütnamesinin teklifnameye leffi,

3 — Yapılacak inşaatın proje, evrakı keşfiye ve sairesi hak[illegible]kında fazla malûmat almak istiyenlerin Nafia baş mühendisliğ[illegible] müracaat etmeleri ve yevmi ihalede teklifnamelerin makamı vil[illegible]yete tevdii lüzumu ilân olunur.

Eskisehir vilâyetinden:

Eskişehir - Seydigazi yolunun 8+050 — 13+550 inci kilomet[illegible]roları arasında evvelce ihzar edilmiş olan kırma taşın yola ferş [illegible] silindirajı mevcut keşifnamesi mucibince 9841.90 lira bedel ile v[illegible] kapalı zarf usulile 15-2-931 tarihinden 15-3-931 pazar günü sa[illegible] 15 e kadar münakasaya vazolunmuştur. Talip olanların:

1 — Bedeli keşfin yüzde yedi buçuğu nisbetinde teminatı m[illegible] vakkata akçesi veya aynı miktarda banka mektubu itası,

2 — İnşaatın devamı müddetince bir fen memuru veya ehli[illegible]yeti nafia baş mühendisliğinde musaddak bir yol çavuşu istihdam[illegible] zarurî bulunduğundan bu hususta bir taahhütnamenin tarifatı ka[illegible]nuniye dairesinde ihzar olunacak teklifnameye leffi, fen memuru veya çavuş vesikalarının yevmi ihaleden bir hafta mukaddem ba[illegible] mühendisliğe ibrazı ile tasdik ettirmeleri,

3 — İnşaat hakkında fazla malûmat almak istiyenlerin keza baş mühendisliğe müracaat etmeleri ve yevmi ihalede teklifnamelerin makamı vilâyete tevdii lüzumu ilân olunur.

Eskisehir Vilâyetinden

Sivrihisar - Hamidiye tarikinin 4+500—5+500 üncü kilometroları arasında müceddeden inşa olunacak bir kilometro şosa ve bu kısım üzerindeki muhtelif açıklıktaki imalâtı sınaiye mevcut evrakı keşfiye ve projesi mucibince 8306.83 lira bedel ile ve kapalı zarf usulile 15-2-931 tarihinden itibaren 15-3-931 pazar günü saat 15 e kadar münakasaya vszolunmuştur. Taliplerin:

1 — Bedeli keşfin yüzde yedi buçuğu nisbetinde teminatı mu[illegible]vakkata akçesi veya muteber bir banka mektubu vermeleri.

2 — İnşaatın devamı müddetince bir mühendis veya fen memuru istihdam edeceklerine dair mühendis veya fen memurunun taahhütnamesinin tarifatı kanuniye dairesinde ihzar olunacak teklifnameye raptı meşruttur.

3 — Yapılacak inşaat hakkında fazla malûmat almak, proje ve evrakı keşfiyeyi görmek istiyenlerin vilâyet Nafia baş mühendisliğine müracaat etmeleri ilân olunur.

Müfettiş namzetliği müsabakası

Türkiye Ziraat Bankasından:

5/nisan/931 pazargünü sabahı Ankara ve İstanbul Ziraat bankalarında saat 9 da açılacak müsabaka ile 15 müfettiş namzedi alınacaktır. Muvaffak olanlara başlangıçta 120 lira aylık ile seyahat ve teftişlerde yol masraflarından başka 6 lira yevmiye verilir.

İştirak için evvel emirde İktısat veya Hukuk fakültelerinden ve yahut ulumu âliyei ticariye veya mülkiye mekteplerinden birinin mezunu veyahut son sınıf müdavimi olmak lâzımdır. Diğer fakülte veya yüksek mektep mezunlarının malî müesseselerde en az iki sene hizmet görmüş bulunanların da müsabakaya dahil olabilirler.

Talipler Ankara, İstanbul ve İzmir Ziraat Bankalarından alacakları şartnamede yazılı vesikalarla birlikte nihayet 31 mart 931 akşamına kadar Ankarada teftiş hey'eti Müdürlüğüne bizzat veya mektupla müracaat etmiş bulunmalıdırlar.

İstanbul terkos su şirketinden:

Terkos fabrikasında terfi borularından birinin kırılması dolayısile 4 Mart 1931 günü suyun muvakkaten ve umumi olarak kısmen cereyan edeceği ve mezkûr arızanın bir an evvet bertaraf edilmesi için icap eden tamirata derhal mübaşeret edildiği muhterem abonelerimize ilân olunur.

Mes'ul müdür: Bürhaneddin