SALI
31 MART 1931
6 ncı sene, No 1845
NUSHASI 5 KURUŞTUR

Milliyet

Başmuharriri: Siirt Mebusu MAHMUT

BUGÜN
2 nci sahifede:
1 — Yıldız ve Meşrutiyet
2 — Son ve harici haberler
3 üncü sahifede:
1 — Millî talebe birliği hars teşkilâtı yapacak.
2 — Altı ay sonra Adalar elektriki ikmal ediliyor.
3 — Şirketi hayriye bu sene blânçosunu 70,325 lira kâria kapadı.
4 üncü sahifede:
1 — Felek. 2- Askeri bahisler, 3- Hikâye, 4- Roman.
5 inci sahifede:
Spor hayatı

Halk kütüphaneleri

Millî alfabenin kabulünden onra açılan millet mekteplerin faaliyeti ve halk tabakasını okutmak yolundaki mesai müsmir netice vermeğe başlamıştır. Bu neticeyi, bilhassa son zamanlarda kütüphanelere yeni harflerle basılmış kitapları okumak için giden okuyucuların azlalaşmakta olmasından da istidlâl ediyoruz. Bu, çok iyi bir alâmettir. Başka memleketlerdeki tecrübeler göstermiştir ki, halk arasında okumak zevki, evvelâ kütüphanelere rağbetin fazlalaşmasile başlar. Bu rağbet ve alâkayı tenmiye etmek için derhal tedabir almak lâzımdır.

Harf inkılâbının hedefi, halk tabakasının tenvirine ve talim ve terbiyesine yardımdan ibaretti. Bu gayenin yalnız alfabeyi, hattâ okuma ve yazmayi öğretmekle elde edilemeyeceği aşikârdır. Bir defa halka bu anahtarları verdikten sonra bundan istifade edebilecekleri vasıtaları da ihzar etmek lâzımdır. Bu vasıtaların başında da halk kütüphaneleri gelir.

Halk kütüphaneleri medenî hayatın en lüzumlu müessesesleri arasında sayılmaktadır. Bilhassa İngiltere ve Amerikada son zamanlarda halk kütüphanelerine o kadar ehemmiyet ve kymet vermiş, bu müesseseler öyle tekâmül safhasına girmiştir ki, bunlar birer halk darülfünunu olmuşlardır. Son rubu asırdan beri kütüphane ve kütüphaneci hakkındaki telâkkiler çok değişmiştir. Vaktile kütüphaneler birer müze vaziyetinde idi. Kütüphaneci de kale muhafızı gibi, kitapların muhafazası vazifesile mükellef bir memurdan ibaretti. Bu telâkkiler değişmiştir. Kütüphane canlı bir halk darülfünunu olduğu gibi, kütüphaneci de "hafızı kütüp„ olmaktan çıkmış, ansiklopedik malûmat ile mücehhez bir okutma rehberi olmuştur. Amerikada bir halk kütüphanesine gidip te herhangi mevzu hakkında bir kitap istenildiği zaman, kütüphaneci bu kitabı verdiği gibi, ekseriya nezaketle kariin yanına gelerek, "belki şunlar da sizi alâkadar eder", yahut "bu mevzu hakkında son çıkan bir makaleyi belki görmediniz„ diye kendiliğinden bir takım risaleler ve kitaplar getirir. Kütüphanelere devam edenler ile birer birer meşgul olmak ve onlara rehberlik etmek kütüphanecilerin esaslı vazifelerindendir. Bizde olduğu gibi, halk tabakasında okuma zevki yeni uyanmağa başlayan bir memlekette kütüphanecinin bu rehberlik vazifesi daha ehemmiyetlidir.

Halk kütüphaneleri tesisi vazifesi karşısında kaldığımız bu sırada şunu hatırda tutmalıyız ki kütüphane ve kütüphanecilik ince bir ihtisas işi olmuştur. İngiltere ve Amerikada kütüphanecilik mektepleri olduğu gibi, bu yeni ilim hakkında her darülfünunun birer şubesi vardır. Kütüphanelerden istifade edebilmek için kitapların en fennî bir surette bir fihristi yapılması, müelliflerine göre, mevzularına göre tasnif edilmesi lâzımdır. Bu, çok ince bir san'attir. Gerçi bizde henüz pek az eser olduğundan tasnif meselesi nisbeten kolaydır. Fakat kütüphanelerden istifade edebilmek için garbin ve bu meselede bilhassa Amerikanın tek niğinden istifade etmek lâzımdır.

Herhalde halk kitlesinin terbiyesine, seviyesinin yükselmesine ve binnetice cümhuriyete ve demokrasiye yardımı olacağına şüphe edilemeyen bu halk kütüphaneleri teşebbüsüne ehemmiyet vermek zamanı gelmiştir.

Alfabe öğrenmek, halk terbiyesinin sonu değil, başlangıcıdır

Ahmet ŞÜKRÜ

C. H. F. Umumî Kâtipliği bir tebliğ neşretti..

Meslekî temsil esası üzerinde verilmiş hiç bir karar yoktur..

Her vilâyetten çıkacak meb'us adedini gösteren resmî listeyi neşrediyoruz.. Fırka kâtibi umumîliği intihap vaziyeti etrafında dün gece bir tebliğ neşretti

Kimlerin meb'usluktan çıkacağı, kimlerin yeniden olacağı hakkında şimdiden söylenen sözlerin hiç bir kıymeti yoktur

ANKARA, 30 A.A. — Cümhuriyet Halk Fırkası kâtibi umumiliğinden:

30 Mart akşamına kadar aşağıda yazılı kazalarda müntehibi sani intihapları bitmiştir.

Birinci müntehipler reylerini Fırkamızın namzetlerine vermişlerdir. Meb'us intihabı bitinceye kadar iki günde bir bu vaziyeti hulâsa eden bir tebliğ neşredilecektir.

Elmalı, Gerede, İnegöl Karacabey, Yenişehir, Ezine, Çongurlu, Denizli merkez kazası, bulden, Acıpayan, Şarlı, Şivril Sarayköy, Davar, İçel, Anamur Bilnar, Mut, Göle, Demirköy, Lûleburgaz, Vize, Adapazarı, Geyve, Handra, Andırın, Vezirköprü, Hayrebolu, Maçka, Van merkez kazası, Erceyiş, Gevaş, Müradiye, Şitak, Hadımhanı, Yozgat merkez kazası, Finike.

Yeniden meb'us olmak isteyen sabık Karesi meb'usu
Süreyya Bey

Yeni meb'us adetleri tamamen tesbit olundu

ANKARA 30 (Telefonla) — Dahiliye vekâleti, vilâyetlerden gelen ve erkek nüfus miktarını gösteren cetvellere müsteniden her vilâyetten çıkacak meb'usların adedini tesbit eylemiştir. Vilâyetlerin intihap vaziyetini ve çıkacak meb'usların adedini gösteren resmî cetvel şudur:

	Zukûr nüfus miktarı	Mevcut meb'us adedi	Bu defa çıkacak meb'us adedi
Adana	85938	4	4
Afyon	111360	6	6
Aksaray	70866	3	4
Amasya	52943	3	3
Ankara	183249	8	9
Antalya	104922	5	5
Artvin	45687	2	2
Aydın	96428	5	5
Balıkesir	195123	10	10
Beyazıt	57290	3	3
Bilecik	52967	3	3
Bolu	104202	5	5
Burdur	36844	2	2
Bursa	188410	9	9
C.Bereket	59823	3	3
Çanakkale	89670	4	4
Çankırı	72361	4	4
Çorum	109167	5	5
Denizli	112825	6	6
Diyarbekir	75930	4	4
Edirne	68161	4	3
Elâziz	91941	5	5
Erzincan	62317	3	3
Erzurum	134322	7	7
Eskişehir	70486	4	4
G.Antep	82585	6	4
Gireson	100672	5	5
Gümüşane	62452	4	3
Hakâri		1	1
İçel	41875	2	2
İsparta	71464	4	4
İstanbul	312160	16	16
İzmir	221518	11	11
Kars	106797	5	5
Kastamoni	137087	6	7
Kayseri	107103	5	5
Kırklareli	52792	3	3
Kırşehir	56405	3	3
Kocaeli	135919	7	7
Konya	203984	11	10
Kütahya	139414	7	7
Malatya	124212	6	6
Manisa	174229	9	9
Maraş	82351	4	4
Mardin	64599	5	3
Mersin	49789	2	2
Muğla	72935	4	4
Muş	68383	3	3
Niğde	73362	4	4
Ordu	93433	5	5
Rize	115849	6	6
Samsun	118546	6	6
Siirt	46651	2	2
Sinop	80555	3	3
Sivas	141232	7	7
Ş.Karahisar	58985	3	3
Tekirdağ	72911	3	4
Tokat	102937	5	5
Trabzon	137697	8	7
Urfa	84048	5	4
Van	36360	2	2
Yozgat	101955	5	5
Zonguldak	117122	6	6

Meclise girecek yeni simalar

ANKARA 30. — Mevsuk menabiden çıkan ve hakikate en yakin olduğu kat'iyyetle beyan edilen son malûmata göre dördüncü mecliste görülebilecek yeni simaların adedi elli altmışı tecavüz etmiyecektir. Her meslek ve sınıfa mensup olmak üzere alınacak bütün yeni âza bu adedin içinde olacaktır.

Bugünkü meb'usların fırkaya olan rabıtalarının esaslı tecrübelerden geçmiş olduğu bilhassa nazari dikkate alınmakta ve bu zevattan liste haricinde bırakılabilecek pek mahdut esami bulunabileceği söylenmektedir.

Elli altmış yeni âzanın meclise girmesi de mevcut âzadan o kadarının liste haricinde kalması suretile değil, bazı meb'usların idare hayatına iade edilmeleri, diğer vazifelere tayin olunmaları suretile temin edilecektir. Meclis âzalıklarında son günlerde gerek vefat, gerek diğer vazifelere tayin suretil epeyce inhilâller olmuştu. Bu mahalle-

(Devamı 6 ncı sahifede)

Yeni bütçe

931 büçesi 170 milyondan fazla olamıyacak

ANKARA, 30 (Telefon) — Meclisten çıkan bazı tecil kanunlarile yeni malî kanunların avakıbi nazarı dikkate alınarak ve iktısadî vaziyet te göz önünde bulundurularak yeni Meclis tarafından tetkik edileçek olan 931 bütçesinin 170 milyondan fazla olamayacağı anlaşılmaktadır. Bu vaziyet karşısında bütçede tevazünü temin maksadile masraf kısmının muhtelif fasıllarında esaslı tenkihat yapılacaktır.

Inhisarlar..

Yeni memur alınmıyacak ve kadrolar küçültülecek..

ANKARA, 30 (Telefon) — Devlet inhisarlarına yeni memur alınmaması mezkûr inhisar idarelerine tebliğ edilmiş idi. Mevcut kadroların tasarruf maksadile daraltılması lüzumu da ahiren bildirilmiştir.

Talât Bey

Tekrar C. H. F.na girmek isteyor

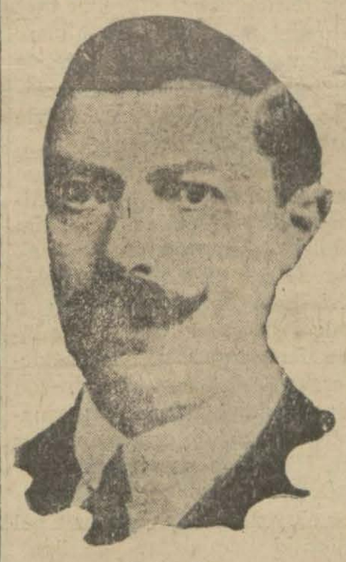

Talât Bey

ANKARA, 30 (Telefon) — Serbest fırka umumî idare heyetinden Ankara meb'usu Talât B. tekrar Halk fırkasına dahil olmak için müracaatta bulunmuştur.

Hâdise çıkaran Serbeşcilerin muhakemesi

BURDUR, 29 — Mefsuh serbest fırka lehine nümayiş yapmış olmak ile maznun yüz elli kişilik bir kafile, muhakeme edilmek üzere Antalyadan Denizliye sevkedildi.

Mevkuflar arasında mefsuh serbest fırkanın Antalya teşkilâtına mensup olanlar bulunduğu gibi belediye intihabı esnasında asayişi ihlâle matuf tahrikât yapmış olmak ile maznun olanlar da vardır.

Bugün hava açık olacak

Evvelki gün, Kandilli rasathanesinin iyi hava tahminlerine rağmen, dün sabah, karakışı andıran bir soğuk hükümferma oldu ve kar yağdı.... Dün derecei hararet nakıs bire kadar düşmüştür. Yağan kar ve yağmurun irtifaı 4 milimetredir. Bugün rüzgâr mütahavvil, sür'ati mutedil, hava ekseriyetle açık olacaktır.

İkinci İnönü'nün kahraman muzafferi ve Garp cephesi kumandanı İsmet Paşa maiyeti erkânı ile beraber İstasyonda..

İkinci İnönü..

Yalnız düşmanı değil, Türk milletinin makûs talihini de yendiğimiz günün senei devriyesi..

İkinci İnönü, yeni Türkiyenin kuruluşunda ikinci temel direği olmuştur..

Milletlerin hayatında öyle içtimaî ve siyasî büyük hâdiseler olur ki onların yadı, o milletin lişi için en müşkül anlerde bile birer kudret kaynağı olurlar..

Türk milletinin son mücadele ve inkılâp yılları, Türk milleti için bu gibi kudret ve azim kaynaklarile doludur..

Türk tarihinin bilhassa, bir dengi daha bulunmayan bu safhasına ait ibretle, dersle dolu olan büyük hâdiselerin yıldönümlerini, zamanen kendilerinden uzaklaşıldığı nisbette barometresi düşük zoraki bir gayretle değil, belki gittikçe yükselen, gittikçe artan coşkun ve taşkın bir heyecanla yad ve tes'it etmeliyiz ki (yarın)ın cümhuriyetçilerine olduğu gibi nakledelim; onların gönüllerinde dahi ayni alâkanın, ayni heyecanın ateşini tutuşturabilelim. Tâ ki, bu eşsiz hâdiseler, onlar için de kudretin, azmin örneği olsun..

İşte bu türlü hâdiselerden birisi de (ikinci İnönü) zaferidir. Tam bundan on yıl evvel, Türk millî ordusunun, daha teşekkül ve taazzuv halinde iken, daha binbir mahrumiyetin ıstırabı içinde kıvranırken, (İnönü)nde kazandığı bu ikinci zafer, bu günkü Türk devletinin, bugünkü feyyaz Türk cümhuriyetinin ikinci temel direğini teşkil ettiği için çok büyük ve hayatî ehemmiyeti haizdir..

Bu zaferin de, birinci İnönü gibi, ne kadar ağır ve ne kadar güç, siyasî ve askerî şartlar altında kazanıldığı iyice düşünülürse, onun eşsiz değeri o zaman anlaşılabilir..

Onun için o büyük hâdisenin ne gibi ağır şartlar altında başlayıp başarıldığını her yıldönümünde olduğu gibi bu gün de elimizden geldiği kadar, okurlarımızın önüne sermek isteyoruz:

* * *

Birinci İnönü kazanılalı henüz iki buçuk ay olmuştu.. Bu müddet zarfında istiklâl mücahiteri, yeniden pek çetin günler yaşadı; en büyük güçlükler, Yunan ordusundan ziyade İstanbulda itilâf devletlerinin âdeta icra vasıtalığı yapan Saray ve Babıâli muhitinden geliyordu.. Bakınız nasıl?

(Devamı 6 ncı sahifede)

Istanbul muhteliti bu sabah Izmire gidiyor

İzmire karşı oynayacak takımın teşkili bir tek seçiciye tevdi edildi

Bu sabah İzmire hareket edecek olan İstanbul muhtelitinden yukarda sağdan itibaren: Sadi (F. B.), Celâl (G. S.), Zeki (F. B.), Mithat (G. S.), Bürhan (G. S.) ortada: Reşat (F. B.), Avni (G. S.) aşağıda: Muzaffer (F. B.), Hüsnü (B.), Leblebi Mehmet (G. S.), Fikret (F. B.) Beyler

Önümüzdeki cuma İzmir muhteliti ile karşılaşmak üzere hazırlanan İstanbul muhteliti bu sabah seyrisefain vapuru ile hareket ediyor.

Kıymetli oyuncularımızdan bazıları bu temsilî maça iştirak edemiyorlar. Tatil zamanına te sadüf etmediği için çalıştıkları yerlerden izin alamayanlarla. seyahat yapmalarına hususî vaziyetleri mâni olanların gelmelerini temin için yapılan teşebbüsler faide vermemiştir.

İzmire hey'etle beraber giden futbol hey'etinden Basri, Nüzhet Beyler

Her nedense sporcularımız bu seyahat için çok arzu gösterememişlerdir.

Bu hevessizliğe sebep olarak

(Devamı 6 ncı sahifede)

Intihap defterleri dün akşam indirildi

Sulh mahkemelerine müracaat için 5 gün müddet var; intihap nasıl olacak?

İntihap defterleri dün akşam saat 18 de bütün mahallelerde indirilmiştir.Defterler kaza merkezlerinde muhafaza edilecektir. Bu sabahtan itibaren beş günlük kanunî müddet geçecek ve bu müddet zarfında itirazları kabul edilmiyenler mahkemeye müracaat edeceklerdir. Fakat itirazı kabul edilmeyen hiç bir vatandaş olmadığından kimse mahkemeye müracaat etmiyecektir.

Şimdiye kadar vaki müracaatlar 216 ya baliğ olmuştur. Dün de dört kişi itiraz etmiş ve kabul edilmiştir. Müntehibisani intihabına 8 nisanda başlanacaktır. Ve üç gün devam edecektir. Hey'eti teftişiye intihaba ve sandıkların duracağı mahallere ait hazırlarığı programı birkaç güne kadar neşredecektir. Biribirlerine mahalleleri uzak olan nahiyelerde sandıklar dolaştırılacaktır. Sarıyer, Beykoz gibi köyleri olan kazalarda sandıklar geceleri de dolaştırılarak rey atılması teşhil edilecektir.

İntihabat için lâzım gelen talimat mahalle ihtiyar hey'etlerine tamim edilmiştir. Sandıklar her yerde sabahları saat 7 den itibaren açık bulundurulacaktır.

Osmanlı borçları

Fransız sefiri hükûmete izahat verecek

ANKARA, 30 (Telefon) — Osmanlı borçları hakkında bundan dört gün evvel Pariste yapılan temasın neticesi hakkında maliye vekâletine malûmat gelmemiştir.

Fransız sefiri
Kont dö Şambrön

Düyunu umumiye meclisinin bu karar ve cevabının bir kaç güne kadar geleceği tahmin olunmaktadır.

* * *

Bundan iki ay kadar evvel mezunen memleketine giden Fransız sefiri Kont dö Şambron dün şehrimize avdet etmiş ve istasyonda sefaret erkânı tarafından istikbal edilmiştir. Sefir cenapları istasyonda kendisine mülâki olan bir muharririmize kısaca şu beyanatta bulunmuştur:

— Mezunen gitmiştim. Geldim. Kuponlar meselesi hakkında hükûmete izahat vereceğim. Sizleri tekrar gördüğüme memnunum. Yarin "Bugün" Ankaraya gidiyorum

Yıldız ve Meşrutiyet

Tahsin Paşanın Hatıratı

Tefrika No : 19

Abdülhamidin bizzat tersim ettiği levha..

Rüştü Pş. ile Mithat Pş.nın tersine kürek çekmesi iki siyaset cereyanını gösteriyor

Burada bizzat tersim ettiği bir tasvir levhası vardı. Levha Sadrazam merhum mütercim Rüştü Paşa ile Mithat Paşayı gösteriyordu. Her iki Sadrazam bir sandalda tersine kürek çekiyorlardı. Tersim ve tasavvur san'atı itibarile levha pek muntazam bir şey değildi. Lâkin iki nevi politika cereyanını ifade etmek suretile Osmanlı devletinin eski hatırmı ifade ediyordu.

10 temmuz arifelerinde Sultan Hamit bunları ihmal etti. Resimli gazetelere bakmaz oldu postadan peyderpey gelenleri istemeyordu.

Sultan Hamidin güvercinlere ve sair kuşlara ve hayvanlara da merakı vardı.

Dünyanın her tarafından sureti mahsusada getirtilmiş o güzel kuşları severdi. İyi bakılmaları, beslenmeleri için kuşçu başıya emirler verirdi. Sık sık Kuşhanelere, muntazam tel örgülü pavyonlara gider, eğlenirdi. Bir haftadanberi bunları da unuttu.

Sultan Hamit sarayında küçük mikyasta, fakat muntazam bir tiyatro yaptırmıştı. Avrupanın en meşhur tiyatro piyesleri meyanında kendisinin intihap ettiği parçaları temsil ettirirdi. Bu parçalar ekseriya içtimaî ve cinaî mevzulardan ibaretti. Bazan Süferayı ve Şehzadeleri davet ederdi. Süfera ile locasında hâdisatı cariyei siyasiye ye dair musahabeler yapardı.

Tiyatronun artistleri ekseriyetle İtalyanlardan intihap olunurdu. Bazan da Avrupadan yeni gelmiş turneci kumpanyalardan başka artistler de kabul edilirdi.

Sonraları Osmanlı sahne artistlerinden bazıları da alınmış ve Osmanlı müelliflerinden bir kaçının eseri de temsil olunmuştu. Muthike kısmından da meşhur komik Abdürrazak Ef. kabul edilmişti ki Abdürrazak Ef. ile eski Malûmat gazeteleri sahibi imtiyazı Tahir Beyin İstanbul Bidayet ceza mahkemesinde rüyet edilen dövüşme muhakemeleri oynatılmıştı.

10 temmuz arifesinde Sultan Hamit bu tiyatrosunu da unutmuş artık sahnei zevkiyatı kapatmış oluyordu.

Ecnebî musikişinasların bile beğendiği o mükemmel mabeyn muzika takımının mutâd terennümatı da emri mahsusu ile kısa kestiriliyordu.

Yalnız jurnalcılık hiç değişmemişti. hattâ daha ziyade ihtimam ve tehâlükle devam ediyordu. Memaliki ecnebîyedeki süferamızdan, Baş konsoloslardan, dahilde vâlilerden, kumandanlardan, merkezde Nezaretlerden resmî iş'arat "maruzatı hussiye" bazı zevat tarafından yağdırılan jurnalları görürdü. Bunlardan hâdisei hazıraya taallûk edenler üzerine alâkadar devaire iradeler tebliğ olunuyordu.

O sırada alınan resmî, hususî ihbarnamelerin hemen umumundan çıkan mana memleket ter şümullü bir ihtilâl havası esmekte ve yakın bir günde mühim ve müthiş hâdiselerin infilâkı zarurî görünmekte idi. Netekim öyle de oldu.

Baş ağa, Darüssaadetişşeri fe ağası namlarile yadolunan ve eskiden beri Osmanlı padişahlarının saraylarında büyük bir mevki işgal eden bendegân dan beri de Kızlar ağası idi.

Enderon tarihinde tafsilen muharrer olduğu üzere bu zatlar Haremi hümayuna ait hususî umurdan başka saray dahilinde diğer işlere de nezaret ederledi. Gene tarihlerimizde yazılığı veçhile bunlardan bazıları Babı âlî işlerine de müdahale etmişler ve istibdada âlet olmuşlardı. Sultan Hamidin hengâmı saltanatında meşhur Hacı Beh ram ağadan başkası, hareme ait vazifesinden başka bir şeye girişmemiş, kendi hallerinde sakinane hizmet etmişlerdi. Son Kızlar ağası Abdülganî ağa idi bu zat iyi kalpli hüsnühal sahibi, efendisine sadık bir zattı.

10 temmuz arifesinden bir kaç gün aktem bir gece alaturka on bir sularında dairei kitabete gelmişti.

Odamın kapısını hafifçe vurarak narin, munis sesile "destur,, diyerek içeri girdi.

Başka zamanlarında olduğu gibi karşımdaki kanapeye oturmayıp yazı masasının yakinindeki küçük koltuğa oturdu. Halinden pek müteessir görünüyordu. Hayrola Ağa Efendi Hazretleri! Dedim. Cevaben (bir kaç gündür velinimeti çok endişeli, mustarip görüyorum. İçerden anladığıma göre uyku su da bozulmuş yemesi, içmesi de azalmış, Rumelinden gelen haberlerden çok sıkıldığı, üzüldüğü besbelli! Acaba? Ne yapılsa da bu üzüntüsü hiç olmazsa biraz azalsa deye sizin ile hasbihale geldim.) dedi. Bu da yukardanberi arzettiğim ce reyanı halin bir bürhanıdır.

(Bitmdi)

Tütüncüler..

ANKARA, 30 (Telefon) — Tütün tacirlerinin hükûmet erkânile vaki temasları neticesinde tesbit edilen esasların hey'eti vekilede müzakresi lüzumlu görülmüştür. Hangi şerait tahtında kimlerin nasıl himaye edilecekleri heyeti vekilede takarrür edecektir.

Bisiklet yarışı

PARİS, 30 A. A. — Liari - Dinale namındaki İtalyan takımı 6 günlük büyük bisiklet yarışını kazanmıştır.

Hürriyet

Muvakkaten tatil ediliyor

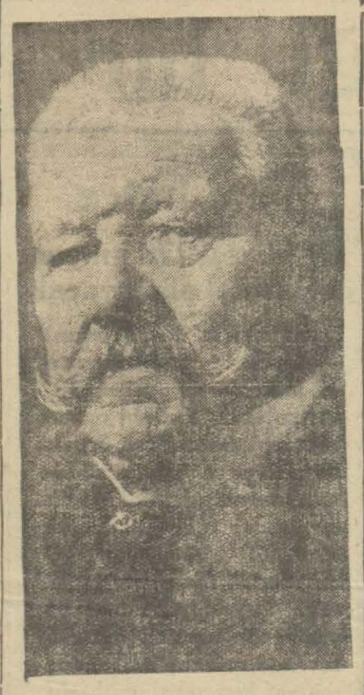

Mareşal Hindenburg

Dün gazetelerde intişar eden ve Paristen geldiği anlaşılan bir telgraf vardı ki verdiği haber az meraklı değildi. Bu haber Almanyada reisicümhur Hindenburg'un imzaladığı bir kararnameyi bildiriyordu. Bu telgraf haberi kısadır. Daha taf silât verilmesi beklenebilir. Çünkü cümhur reisinin imzaladığı bir kararname ile vatandaşların hukuku esasiyesinden mühim bir kısmının muvakkaten kaydile de olsa ortadan kaldırılması az ehemmiyetli bir hâdise değildir. Ortada tafsilât mevcut olmamakla beraber bu gelen haberin mahiyetini anlamak da pek zor değildir. Evvelâ şunu söylemeli ki Almanya da hükûmet parlâmentonun tasdiki bilâhare istihsal edilmek üzere bir takım muvakkat kanunları cümhur reisine kabul ettirerek tatbik edebilir. Bu suretle Alman hükûmeti şimdiye kadar böyle bir hayli tedbire müracaat etmiş, malî kanunları hep böyle tatbik etmiştir.

Şimdi haber verilen meseleye gelince son zamanlarda Almanyada zuhur eden bir takım hâdiseleri unutmamak icap eder. Müfrit siyasî fırkaların birbirleri aleyhindeki tahrikâtı o hale gelmiştir ki sokaklarda öldürülenler, geceleri yolu beklenerek vurulanlar az değildi. Son bir senede vuku bulan bu cinayetlerin yekûnu arttıkça artmıştır. Hülâsa Almanyada fırkacılık yüzünden bir çok taşkınlıklar oluyordu. Vaziyet o hale gelmişti ki memlekette asayişin muhafazası için hükûmetin istisnaî bir takım tedbirler almasına lüzum görülmüştür. Şimdi anlaşılıyor ki reisicümhurun imzaladığı kararname ile hükûmet taşkınlık edenlere karşı hareket te kendini daha vasi bir salâhiyetle mücehhez bulacaktır.

Bunun hudut ve derecesi nereye kadar varacak ve vatandaşların hukuk ve hürriyeti ile ne dereceye kadar telif edilebilecektir? Bu ayrı bir bahistir. Gelen telgraf haberi bittabi bunu izaha kâfi değildir. Fakat bunu kanunu esasînin tatili mahiyetinde saymak acele bir hüküm vermek olur. Anlaşılan şey şudur: Devam eden taşkınlıklara mâni olmak.

Fransada

Almanya ile ticarî münasebat

PARİS, 29 A.A. — Almanyanın Paris sefiri M. Von Hoesch, Paristeki Alman Ticaret Odası tarafından verilen bir ziyafette söylediği nutukta, Fransız - Alman ticaret münasebatına ait bilânçonun 1928 senesinde Almanyanın zararına olarak 722 milyonluk bir zimmet gösterdiği halde 1930 senesinde Almanya lehine olarak 3700 milyon raddesinde bir matlûp ile kapandığını beyan etmiştir. M. Von Hoesch, Ivassız olarak yapılan ayni teslimat miktarının bu yekûndan tenzili icap ettiğini, bu suretle Almanya lehine olan matlûbatın 990? milyona ineceğini de kaydeylemiştir.

Hâdiselere sebep olan bir piyes

PARİS, 29 A.A. — Paris tiyatrolarından birinde Dreyfüs meselesi ismindeki piyes oynandığı sırada sulhperver eski muharipler birliği âzasından birkaç kişi nümayiş yapanlardan birini yakalayarak sahneye çıkarmışlar ve tedip etmişlerdir. Süvarede bulunmak için gelenler tiyatroya küçük gruplar halinde kabul edilmektedir. Bunların içeriye girerken üstleri yoklanmaktadır. Kadınlar, ellerindeki çantalarını açıp içinde bulundurdukları şeyleri göstermeğe mecbur tutulmuşlardır. Erkekler daha sıkı ve dikkatli muayeneye tabi tutulmuşlardır.

Bu oyun münasebetile protestoda bulunmak isteyen kimseler dışarı çıkarılmışlardır. Tiyatro müdürü, bu piyesin artık ilân edilmiyeceğini eserin müellifine bildirmiştir. Müellif M. Richepin, bu kararı teessüfle karşılamıştır. M. Richepin, eserini başka bir tiyatroda oynatmak niyetindedir.

İzmir Turing klübü

İZMİR 30 (A.A.) — İzmir Turing külübü teşekkül etmiş ve nizamnamesini de neşretmiştir. Nisan ayı zarfında İstanbulda toplanacak olan Turing kulüp kongresi için İzmirin tabiî manzaralarını, kadim tarihe ait eserlerini ve güzelliğini gösteren resimlerden mürekkep kıymetli bir albüm hazırlanmıştır.

İhracat offisinin bir tebliği

İSTANBUL, 30 A.A. — İhracat offisinden tebliğ edilmiştir: Ham afyon ziraati, alım, satım ve ihracı hakkında Türkiye Cümhuriyeti hükûmeti tarafından alınmış veya alınması derpiş edilen bir tedbir yoktur. Muamele kemakân serbesttir. Alâkadarlara tebliğ olunur.

Erzurumda şiddetli bir fırtına çıktı

ERZURUM 29 (Milliyet)— 27 mart cuma günü az mikdarda yağan kar cumartesi günü kalkmış ise de dün gece yarısından sonra şiddetli fırtına başlamıştır. Fırtına bazı evlerin camlarını kırmış ve bazılarının saçlarını söküp fırlatmıştır. Şayanı ehemmiyet hasarat yoktur bu gün de sabahtan akşama kadar sulu kar yağdı. Kar saat 17 de dinmiştir. Fırtına devam ediyor.

Son Haberler

Meclis Reisi Kubilây abidesi hakkında bir beyanname neşretti

" Denilebilirki, cümhuriyete âşık her Türkün kalbinde, Kubilây için muhabbetlerle süslü bir âbide vardır ... „

ANKARA 30 (A.A.) — Büyük Millet Meclisi Reisi Kâzım Paşa Hazretleri Kubilây âbidesi komitesi reisi sıfatile millete hitaben şu beyannameyi neşir buyurmuşlardır:

Viyanada tahsilde bulunan bir Türk çocuğu, Menemende hayatını cümhuriyete kurban vermiş olan zabitvekili muallim Kubilâyın namına niçin bir âbide yükseltmemekte olduğumuzu babasından soruyor. Vatandan uzak yaşadığı halde vatanın işlerine ve bilhssa onun haysiyet ve şerefine bu kadar candan alâka gösteren bu Türk çocuğunun fikri ayni kuvvet ve heyecanla bütün milletin müşterek malı olan çok güzel bir fikirdir. Menemende zabitvekili muallim Kubilây cümhuriyet düşmanlarının yakalarına yapışarak hayatını kahramanca feda ettiği gündenberi millî Türk vicdanı onu harimi canında yaşatıyor. Denilebilir ki Kubilây için vatanını seven, cümhuriyet âşıkı her Türkün kalbinde dikilmiş en ulvî muhabbetlerle süslü bir âbide vardır. Ebediyet için müesses Türk cümhuriyeti uğurunda yapılmış bir fedakârlığı, büyüklüğün timsali olan Türk milleti ilelebet unutamaz. Biz yalnız cümhuriyet kurbanı zabitvekili muallim Kubilây değil, onun yanında vazifesini büyük bir aşk ve namus ile ifa ederken ölen bekçi Hasanı da unutmuyoruz ve unutmayacağız. Cümhuriyet bu millet ve memlekette en sağlam selâmet ve saadet mesnedi olduğunu düşündükçe onun uğurunda hayatlarını fedadan çekinmemiş olan bu aziz ölülerin asil ve mert simaları gözlerimizin önünde mütemadiyen canlanacak ve yükselecektir.

Büyük milletimizin haysiyetli ve şerefli bütün fertlerinde müşterek olan bu hakikî hissiyatımıza göre Kubilây timsalini taziz için ne yapsak yerinde olacağına şüphe yoktur. Bu hakikat ve kanaate istinadendir ki Cümhuriyet gazetesinin ileri attığı Kubilây âbidesi fikrinin kuvveden file çıkarılması işini idare etmek üzere teşekkül eden komitemiz büyük milletimizin göstereceği uyanık ve civanmert iştirak sayesinde bu teşebbüsün pek az bir zamanda tahakkuk edeceğine emin olarak faaliyete başlamışbulunuyor ve ilk iş olarak bu beyanname ile maksadını büyük millete arzediyor:

Menemende irticanı başkaldırmağa cür'et ettiği ve boğulduğu yerde irtica ifriti ile çarpışarak ölen Kubilây namına bir âbide yükseltilecektir. Bu âbide cümhuriyetçi Türklerin kalplerinden taşan inkılâpçı fazilete timsal olduğu kadar bütün gelecek nesillere cümhuriyet uğurunda seve seve ihtiyar edilmiş ve edilecek fedakârlığın destanını söyleyecektir. İstiklâl cidalile Türk milleti yalnız vatanın temiz harimini düşman istilâsından kurtarmakla kalmadı, onun kadar belki daha mühim bir hâdise olarak cümhuriyet idaresile kendi benliğine ait hürriyet ve istiklâlini de elde etti. Bu nimet Türkün en büyük kazancıdır. Millet ona uzanacak dilleri keser ve elleri kırar, o kör ve cahil taarruzlardan daima masun kalark Türk hayatına feyizli ziyalarını neşreder. Ebeden sürecek bir güneş gibi parlayıp gidecektir.

Milletin Menemende rekzedeceği Kubilây âbidesi coşkun cümhuriyetçi hislerimizin ve kanaatlerimizin maddî bir ifadesini teşkil edecektir. Abidenin vücut bulmasına iştirak bittabi ihtiyarî olmakla beraber komitemiz bu teşebbüsün mahiyetinde ki millî hususiyeti gözönüne alarak iştirak edenlerin genişliğini ve fazlalığını temin için hattâ beş kuruş gibi ufak teberrüatla dahi iştirakin mümkün olduğunu büyük Millete arz ve iblâğa karar vermiştir. Cümhuriyetçilikte elbette bizden ileri nesillerini teşkil edecek olan bugünkü Türk yavrularının gündelik cep harçlıklarından artıracakları çok küçük paraları Kubilây âbidesini tahkim edecek kuvvetli perçinler gibi telâkki edeceğimizi ve bundan millî istikbal ve istiklâle en sağlam teminat bulacağımızı bilhassa kaydederiz. Sarsılmaz idealimizi teyide matuf olan bu teşebbüs karşısında Türk gençliğinin samimî heyecanlarının dalgalanacağında şüphemiz yoktur.

Kubilây namı, muhakkak Türk ana ve kızlarının kalplerindeki asil şefkat ve muhabbeti bir daha gösterecektir. Komitemiz ifasını deruhte ettiği vazifede bütün memleketteki Cümhuriyet halk fırkası teşkilâtlarının mahallerine göre münasip görülecek şekil ve surette vücude getirecekleri heyetlerin faaliyetlerinden istifade etmeği düşünmüştür. Teberrüat İş Bankası şubelerinde tesellüm edilecek ve bunların miktarlarile alelmüfredat esamiyi muhtevi listeler muntazaman komite merkezine gönderilerek Cümhuriyet gazetesinde neşredilecektir. İş Bankası Kubilây âbidesinin fahrî veznedarlığını ifa etmek vazifesini memnuniyetle ve fahrile kabul eylemiştir. Bir taraftan teberrüat kabul ve cemolunurken diğer taraftan komite âbideye verilecek en muvafık şekli tesbit ile ve bunun en iyi nasıl yapılabileceğini tayin ile iştigal edecektir. Herhalde bütün milletin iştirakile vücude gelecek olan Kubilây âbidesinin inkılâpçı ve cümhuriyetçi Türk milletinin derin hislerine ve yüksek fikirlerine lâyik bir eser olarak yükselmesi için sarfedilecek mesainin muvaffakiyetle tetevvüç edeceğine ait kanaatlerimizi tekrar ile büyük milletimizi hürmet ve muhabbetle selâmlarız.

Kubilây âbidesi komitesi reisi Büyük Millet Meclisi reisi
Kâzım

Halktan alınmayaca

Sigorta şirketlerinde alınan itfaiye hissesi ve belediyeler

ANKARA, 30 (Telefon) Belediye kanunu mucibince, faiye teşkilâtı olan belediyele de sigorta şirketlerinden mahlî belediyelerce tayin edilec muayyen bir hisse alınmasın dair olan hüküm neticesin İstanbul belediyesi bu hisse % 10 olarak tesbit etmiştir. gorta şirketlerinin bu hiss müşterilerine tahmil etmeleri tısat vekâletinin nazarı dikkani celp etmiş ve mezkûr şirkler nezdinde teşebbüsatta bulmuştur. Bu hususu görüşmek zere buraya gelen sigorta şirleri mümessilleri iktısat vek ile temasa gelmişler ve tevesi ettikleri muamele hakkında kile izahat vermişlerdir. Müzkere neticesinde kanunun maddesinin müphemiyetine naen Millet Meclisinden tef talep edilmesi ve tefsire intiz ren de mezkûr hissenin müşt ler tarafından değil, sigorta ketleri tarafından tediyesi rar altına alınmıştır.

Gazi Hz.

Mısır kıralının vi'âde yıldönümünü tebrik et

ANKARA, 30 A.A. — Ha metlu birinci Fuat Hazretleri Kahire:

"Zatı haşmetanelerinin vi detinin yıldönümü münasebet le en har tebriklerimle birlik şahsî saadetleri ve Mısırın ref hı ve memleketlerimiz beynin mevcut olan iyi münasebetler sıkılaştırılması hakkındaki s mimî temennilerimi beyana saraat eylerim.

Gazi: M. Kemal

Reisicümhur Gazi Musta Kemal Hazretlerine:

Ankara:

Nazikâne temennilerinde ve tebriklerinden dolayı zatı d letlerine teşekkür eder ve bilm kabele şahsî saadetleri ile Tü kiyenin refahı ve memleketle miz arasında mevcut mes'ut m nasebetlerin mütemadi inkişa hakkındaki temennilerimi arz lerim.

Fuat

Gazi Hz. nin İzmird rekzedilecek heykelle ikmal ediliyor

İZMİR 30 (A.A.) — Ga Hazretlerinin Kordonda rekz dilmek üzere M. Kanonika ta fmdan yapılmakta olan heyk leri yakında imal edilecekt Bu husus için İzmir belediye namına bir heyet Romaya gi cektir.

Haftalık edebî musahabe:

Şair Nigâr Hanımın hatırası

31 mart! Bu tarih bana meşum bir irtica gününün hatırasile birlikte komşumuz ve dostumuz şair Nigâr Hanımın vefat etmiş olduğu gecenin hatırasını uyandırıyor. Zavallı Nigâr Hanım da daha elli iki yaşında iken, harbin tevlit ettiği salgın hastalıkların birinden, 1918 senesi 31 mart gecesi içinde irtihal etmişti.

Nigâr Hanımın yadı bende mülga bir âlemin bir çok hatıralarını canlandırıyor. Onun siması İstanbulda meşhurdu ve biraz hususî kalıyordu. O mühtedi ve mektebi harbiyede muallim, Macar Osman Paşa ile gayet mütedeyyin bir Türk hanımının kızıydı. Fransızca, Almanca tahsil etmiş, çok güzel olmakla tanınmıştı. Ve küçük yaşında evlenmiş olduğundan üç oğlu bulunmasına rağmen, genç gözüküyordu. Yazılarını bizzat yazan bir kadın muharrirdi. Mukaddemesinde on dört yaşından beri yazdığını söylediği şiirlerile ilk mecmuaı eş'arı, "Efsus,, 1303 senesinde intişar edince, bunun bir kadının eseri olacağına ihtimal verilmemiş, çokları Nigâr ismini bir namı müstear sanmışlardı. Zira o zamanki yazan hanımlarımızın çoğunun yazıları çok tashih görürdü. Onun gençlik zamanındaki kadınlar kuvvetli bir ev terbiyesi alırlar, fakat edebiyat meselelerinin haricinde kalırlardı. Nigâr Hanım alafranga musikiyi de biliyor ve, zamanına nisbetle, alafranga bir hayat yaşıyordu. Bütün bunlar hanımlarımızın nazarı dikkatini onun üzerine celbediyordu.

Efsus'ların ikincisi 1306 senesinde tabedilmişti. Birinci Efsus 1308 de bazı ilâvelerle ikinci defa olarak basıldı. Bu kitaplar Recai zade Ekrem Beyin Zemzeme'lerini hatırlatır.

O zamanlar okuyanlar daha azdı. Safdil bir cahillik daha ziyade müteammimdi. Ve yazanlar daha az olduğundan gördükleri itibar daha çok oluyordu. Şiirler ve yazılar maddî hiç bir menfaat temin etmez fakat küçük bir şöhret ve hafif bir şeref bahşederdi. "Hanımlara mahsus gazete,, hemen her hafta "Nigâr binti Osman,, imzasile onun bir şiirini neşrediyordu. Bazı bestelenmiş şarkıları saz âlemlerinde okunuluyordu ve gittiği yerlerde "şair Nigâr Hanım,, ismi kendine mahsus bir alâka uyandırıyordu. Makbule Leman Hanım pek az yaşamıştı. Mihrinnisa Hanım pek az yazıyordu. Edebiyatta kendisinden evvel başlamış olan bir Leylâ Hanım kalıyordu. Şair Nigâr Hanım eskiFıtnat, Leylâ ve Şeref Hanımlar gibi şairelerin mevkiini işgal ediyordu.

O zamanki Türk kadınlarının kaç göçü dolayısile Nigâr Hanımla hariçte âdeta nazarı dikkati celbeden yegâne Türk kadınıydı. Avrupa mecmuaları ara sıra ondan bahseder, resmini dercederlerdi. "Hanımlara mahsus gazete,, deki yazılarından teşekkül eden üçüncü kitabı, "Neyran,, 1312 senesinde intişar edince gazetenin sahibi kitaba ithal ettiği mukaddemesinde: Pariste neşredilen FransızcaRevue Encyclopédique den başlıyarak Avrupada ve Amerikada İtalyanca, Macarca, Almanca, İngilizce bir çok mecmuaların şair Nigâr Hanım hakkında "Makaleler,bentler,, yazmış olduğunu zikrediyor.

Bizim şairlerimiz de kitaplarına takrizler nazmetmişlerdi. Nigâr Hanım kendisine verilen bu ehemmiyeti müdrik ve bununla memnun ve müftehirdi. Hele Neyran' ın intişarından sonra Cenap Şahabettin Bey, kendisi hakkında, "Mektep,, ünvanlı edebî mecmuada yazmış fakat mecmua namına olarak imzasız neşretmiş olduğu o şuh, şakrak, oynak ve parlak, o her cümlesi rengârenk bir havaî fişeği gibi açılıp parlayan makalelerinin birile, bu şairi şairlerin isteyecekleri gibi methetmişti. Böyle bir methiyeye tamamen istihkak edecek san'atkârlar nadirdir. Fakat bu methiyeleri kendilerine lâyık bulmayacak olanları da ender. Nigâr Hanım kendisi hakkındaki bu mensur kasideyi 1316 da neşrettiği ve en büyük kitabı olan "Aksi sada,, ya ithal etmişti. Ve Cenabın bu makalesile mest ve mes'ut yaşıyordu.

Belki mest fakat mes'ut değil. Onun hayatı da hüzün ve felâketle geçmişti. Kardeşi çocukken bir kaza neticesi vefat etmişti.Kendisi erken evlenmiş fakat bir kaç sene sonra zevcile geçinememişti. Çocukrından ayrılmıştı. İkinci Efsta böyle beyit vardır:

"Demi menamda gösterm
yor bana devr
Müniri, şimdi Feridun ile
rameti ah

Bir kaç hastalık geçirmiş Valdesi vefat etmişti. Nihayzevcinden ayrılmıştı. Pederi nizde boğulmuştu. Mariz as ile yaşayan bir kadın için kaçar senelik fasılalarla deva eden bu felâketlerin her b zaten bir kaç seneyi zehirlen ğe kifayet eder.

Nigâr Hanım Rumelihisrındaki, eskiden zevcinin o ve Pierre Loti'nin methett bir eski zaman yalısını iştira mişti. O zaman daha kalabal daha muntazam ve süslü o Boğaziçinde akşamları ka

Millî Talebe Birliği hars teşkilâtı yapacak..

Ş.Hayriye bilâncosunu 70323 lira kârla kapattı

Geçen seneki hasılat 1,193,766 masarif te 1,123 443 lirayı buldu

Şirketi Hayriye hissedarlarının dünkü içtim ı

Şirketi Hayriyenin senelik heyeti umumiye içtimaı dün saat on beşte yapılmıştır.

İçtimaa 1930 senesi hesabatı hakkındaki meclisi idare ve mürakip raporlarının okunmasile başlanmıştır. Raporda 1930 senesi zarfında 10,112,040 yolcu taşınarak bundan 1,193,766 lira hasilât elde edildiği geçen senekine nazaran hasilâtın 63,997 lira arttığı yazılmakta idi.

Muhtelif yerlere vapur icar edilmesinden dolayı da hasilât 34,844 liraya baliğ olmuştur.

Buna mukabil masarif 1,123,443 liradır. Hey'eti idare ve mürakipler raporunun kıraatinden sonra müddetlerini ikmal eden âzaların yerlerine yeni âza intihabına geçilmiştir.

İntihap neticesinde riyasete Necmeddin Molla, ikinci riyasete Mahmut Nedim Beyler ihraz ı ekseriyet etmişler ve geçen sneki âzalar da aynen ipka edilmişlerdir.

Mürakipliklere de Sait Beyle beraber eski mürakipler intihap edilmiştir.

Meclisi idare âzalarının şirketle muamelei ticariyede bulunabilmelerinin mahzursuz olduğu tasdik olunduktan sonra içtima nihayet bulmuştur.

Macar seyyahlar

Hey'et reisi M. Gockler'in beyanatı

Macar âlim, doktor, hâkim, avukat ve profesörlerinden mürekkep (40) kişilik bir hey'et şehrimize geldiğini yazmıştık.

Prof. L. Gockler

Bu seyyahlar Büdapeştedeki Pedagoji cemiyeti âzasındandır. Prof. Dr. L. Gockler dün bir muharririmize demiştir ki:

— Seyahatimizin ilk merhalesi Sofya idi. Türkiyeye ilmî tetkikatta bulunmak üzere geldik. Perşembe günü Atinaya hareket edeceğiz. Çok iyi tanıdığımız kardeş Türk milletinin memleketine gelmekle bahtiyarız,

Macaristanda Türkiye için umumî bir alâka vardır.

Türkiyenin terakkiyatını daima sevinçle takip ediyoruz ve daha ziyade yükselmesini temenni ediyoruz.

Her sene böyle seyahatler tertip ediyoruz.

Burada çok samimî ve muhabbetli bir muhit içinde hiç yabancılık hissetmiyoruz."

Macar seyyahlar dün müzeleri ve camileri gezmişler, asarı atikayı tetkik etmişlerdir.

Hey'et âzası arasında 3 kadın doktor, 2 kadın hâkim, 1 kadın avukat, (14) kadın profesör ve 2 müddeiumumî de vardır.

Malûller

Bundan sonra nasıl maaş alacaklar?

Kanuna uygun olan ve bu kanunla muayyen dereceler üzerinden maaş ve terfih hakkına müstahak oldukları tahakkuk edenlerin maaş tahsisi muamelesi Divanı muhasebatça vize edilmemekte ve 1682 numaralı kanuna tevfikan malûliyetin vazife icabı husule gelmiş olması şart konulmaktadır. Divanı Muhasebatın bu şekilde muamele icrası Millî Müdafaa Vekâletinin nazarı dikkatini celp etmiş ve Vekâlet keyfiyetin Büyük Millet Meclisi tarafından tefsirini istemiştir.

Mesele Millî Müdafaa encümeni tarafından tetkik edilmiş ve (Askerî vazifelerde geçmiş senelerdeki harpler, meşak, heyecan, mahrumiyet, iklim tebdilleri, yoksuzluk gibi vak'aların asabî ve ruhî hastalıkların tekevvününde hazırlayıcı sebepler olduğu, gerek bu sebeplerin tesirile, gerek bünyenin istidadile günün birinde marazın inkişaf ettiği fennen sabit bulunmakla beraber bu gibi emrazın vazife ve harekâtı askeriye sırasında zuhur) terfihi için sarih bir surette şart konulmuştur, kaydile maddenin tefsire muhtaç olmadığına karar ve maliye bütçe encümenleri de bu karara iştirak etmişlerdir.

Maarifte

Talebe birliği

Lisan ve hars şubeleri teşkil edecektir

Millî Türk talebe birliği bugün mühim bir içtima yaparak fakülteler arasında taksimi vezaif yapacaktır. Birlikte bir çok ihtisas şubeleri ayrılacaktır. Bunlar meyanında kuvvetli bir hars şubesi de teşkil edilerek millî lisan ve kültür etrafında irşat ve propaganda yapılacaktır.

Hars hey'eti bilhassa bazı teşebbüsata girişerek şehrimizde sinema vesaire gibi bir takım müesseselerin ecnebi isimleri üzerine nazarı dikkati celbedecektir. Bu gibi yerlerde eski Türk isimlerinin taşınması temin edilecektir.

Atina ve Mısır seyahatleri broşürleri

Darülfünun hukuk fakültesinin Atina ve Tıp fakültesinin Mısır seyahatlerine ait alâkadar talebe cemiyetleri birer ilmî broşür neşretmek üzere hazırlıklara başlamışlardır. Bu kitaplarda Mısırda ve Yunanistanda tahsil şeraiti, talebe teşkilâtı, Türk talebenin tetkik edeceği mevzular vesaire hakkında müfit malûmat bulunacaktır. Eserlere güzel resimler de ilâve edilecektir.

Erkek lisesinde veda müsameresi

İstanbul erkek lisesi son sınıf talebesi dün mektepte bir veda müsameresi vermiştir. Müsamerede bazı piyesler temsil edilmiş ve klasik musiki parçaları çalınmıştır.

Lise mezunları kongresi

Bu sene teşekkül eden İstanbul lisesi mezunları cemiyeti yakında fevkalâde bir kongre aktederek nizamname hakkında bazı müzakerat cereyan edecektir.

Hukuk talebesinin çay ziyafeti

Hukuk fakültesi talebe cemiyeti dün Maksimde bir çay ziyafeti vermiştir. Ziyafette, şehrimizde bulunan Çek hukuk talebesi de davet edilmiştir. İki talebe cemiyeti arasında samimî nutuklar teati edilmiştir.

Türk talebe tarafından Çek talebesine bir Çek ve Türk bayrağı hediye edilmiştir.

Defterdar Şefik Bey Bursada

Dün Bursada Defterdar Şefik ve Mülga Emlâki metruke müdürü İsmail Hakkı Beylerin muhakemesinin icrası mukarrer di. Muhakemede hazır bulunmak üzre Şefik Bey Bursaya gitmiştir.

Davanın mevzuu hakkında alınan malûmata göre defterdarlığın otomobiline başka bir otomobil çarpmış ve tazminat alınarak irat kaydolunmamıştır.

Türk Tıp Cemiyeti

Dr. Preiser tarafından 31-3-1931 salı akşamı 18,30 da son tedavi usullerine dair bir konferans verileceğinden muhterem azanın teşrifleri rica olunur.

Mahkemelerde

Iki bedbahtın yanmasında kast yok..

Tahtakale fırınını yakmakla maznun çırak Mehmet beraet etti..

Geçen sene Tahtakalede feci bir yangın olmuş, bir fırın, içinde bulunan Hidayet ve Mustafa namlarındaki iki insanla beraber yanmıştı. O zaman, yangında bir kasıt olması ihtimali düşünülmüş, ve mezkûr fırında çırak bulunan Mehmet tahtı muhakemeye alınmıştı.

Devam eden muhakeme neticesinde, yangının Mehmet tarafından ika edildiği tesbit olunamamış ve maznunun dün beraetine karar verilmiştir.

Çatalca şakileri

Dudullu - Çatalca yolunda icrayı şekavet ederek, müteaddit kimseleri ve bu meyanda tahsildar Hüseyin efendiyi, muallim Şevki Beyi, Halil, Ali Rıza, Talip, İbrahimi soyan ve Nebiyi cerheden Mustafa, diğer Mustafa, Osmanın muhakemesine dün ağırcezada devam edilmiş ve dava bazı şahitlerin celbi için 19 Nisana bırakılmıştır.

Kasımpaşa cinayeti davası

Kasımpaşada, Hüsnü isminde birini katletmek ve yegâne isminde bir kadını cerhetmekle maznun Kerim ile Maksudun muhakemesine dün ağırcezada devam edilmiştir. Muhakemenin dünkü celsesinde maznunların vekili müdafaasını yapmış karar 5 Nisana bırakılmıştır.

Rüstemiye vapurundaki esrarengiz ölümler

Bir gazete Rüstemiye vapurunda vuku bulan üç ölüm hâdisesinde ölümün sebebinin tıbbı adlîce tesbit edildiğini ve raporun müddei umumîliğe verildiğni yazmıştı. Bu haber asılsızdır. Üç ölüye ait ahşa henüz tahlil edilmiş değildir.

Şerife Hanım darp neticesi ölmemiş

Bundan birkaç gün evvel Eyüpte Kurukavakta Arabacılar sokağında 9 numaralı hanede ikamet eden Nazik Hanım ile komşusu Şerife Hanım arasında vuku bulan bir kavga neticesinde lohusa bulunan Şerife Hanım vaz'ı hamilden sonra vefat ettiği zevci Sadık Efendi tarafından iddia edilmiş ve müteveffiyenin cesedi Morga kaldırılmıştı.

Morg tarafından verilen raporda Şerife Hanımın darptan vefat etmediği tahakkuk ettiğinden Nazik Hanım Sadık Efendinin aleyhine iftira davası açmak niyetindedir.

MEMLEKETTE

Adanada seylâp tehlikesi var

ADANA 29 — Cuma gününden beri devam eden fasılasız yağmur Torosun karlarını erittiğinden Seyhan nehri süratle yükselmeğe başladı. Nehirdeki ada tamamensu altında kaldı. Seyhanın bulanık bir renk alan suları büyük bir süratle akıyor. Halk büyük bir korku içinde satten saate nehrin gürültülü akışını seyrediyor. Birse ylâp tehlikesi herkesi endişeye sevketmektedir.

Kuyuda define aranıyor

IZMIR 29 — Izmirde Ayaktirin manastırının kuyusuna firarî Rumlar tarafından bir gaz tenekesine altın ve mücevherat doldurularak atıldığı hükümete ihbar edilmiştir. Emvali metruke idaresi taharriyata başlamıştır.

Nezip yolunda şakavet

Ahiren Nezip yolunda 14 şaki tarafından iki otomobil soyulmuş ve 1500 madenî mecidiye gasbedilmiştir. Şakilerden biri, Fransızlar nezdinde yapılan teşebbüs neticesinde cenupta yakalanmıştır.

Vahşiyane bir cinayet

Ayintabın Hacı Halil mahallesinden Bektaş oğlu Kasım, bir miras yüzünden oğlu Şakir ve torunu Ahmet tarafından öldürülmüştür.

Güzel bir kadının yüzünü parçaladı

İzmirde Nuriye hanım isminde 19 yaşında bir genç kadın hamurkâr Acem Mahmut isminde biri tarafından bıçakla yüzünden ve ellerinden ağır surette yaralanmıştır.

Nuriye hanım İzmirin en güzel kadınlarından biridir. Bu vak'adan sonra zavallının yanakları dilim dilim ayrılmıştır.

Yapılan tahkikata nazaran hadisenin kıskançlık yüzünden çıktığı anlaşılmıştır. Nuriye hanımla Memleket hastahanesinde görüştüm... Bana şunları anlattı:

— 8 aydan beri Sabri Bey namında bir zatın metresiyim.. Sabri Bey gûya benim başkaları ile alâkadar olduğumu duymuş ve intikam almak maksadı ile Acem Mahmudu teşvik etmiştir."

Turingkulüp kongresi hazırlığı

Beş nisanda toplanacak olan Turing kulüp kongresi hazırlıkları ikmal edilmiştir. Turing kulübün bini İstanbulda ve altı bini hariçte olmak üzere yedi bin azası vardır. Fakat kongreye lâakal iki sene müstemirren aidatını vermiş olan aza iştirak edebileceği cihetle mukayyet azanın hepsi bulunmayacaktır.

Kongre Perapalasta toplanacaktır.

Vilâyette

Iş saati

Yarından itibaren memurlar nasıl çalışaklar?

Yeni mesai saati dün Vilâyetten dairelere tamim olunmuştur:

1 — 1 Nisan 931 den itibaren memurinin devam saatleri aşağıdaki gibi tesbit edildi.

Sabah saat 9 dan 12 ye. Akşam saat 13 buçuktan 16 buçuğa kadar.

2 — Devam jurnalları saat dokuzu on geçe imza edilmiş ve verilmiş olacaktır. Zevalden sonra için 10 dakika sonra gene imza almacaktır.

3 — Her memur akşam avdetten evvel masasında o gün ikmali lâzım iş bulunmadığını dairesi amirine ihbar ve amirin mezuniyetini istihsal edip çıkmağa mecburdur.

O günkü mürettep işi bitirmeyen memur işin hitamına kadar çalıştırılabilecektir.

4 — Müdürler kendileri mevkilerinde kaldıkça her kalemden birer nöbetçi memuru bulundurmak suretile mesaî saatının hitamından sonraki müstacel ve ehemmiyetli işleri tanzim edebilirler.

Çiçekçilik sergisi

Mayısta açılacak olan çiçekçilik ve kümeş hayvanatı sergisi çok alâka ile karşılanmıştır. Sergi hey'etine kuşçular cemiyeti ve diğer bazı cemiyetler müracaat etmişlerdir.

Tarla farelerini itlâf için

Tarla farelerinin sureti itlâfı hakkında İktısat Vekâleti tarafından hazırlanan talimatname ziraat müdüriyeti vasıtası ile köylere kadar tamim edilmiştir.

Iaşe kanununda tadilât

Iaşe kanununda yapılan tadilât vilâyete bildirilmiştir.

Jandarma ve hudut kıtaatı küçük zabitan ve neferatının usulü iaşeleri hakkındaki 15 kânunuevvel 1926 tarih ve 947 numaralı kanunun 2 nci maddesi aşağıdaki veçhile tadil edilmiştir:

Jandarma efradının kayıt ve kabulü ve muhassasatları hakkındaki 19 nisan 1926 tarih ve 812 numaralı kanunun 11 nci maddesi mucibince Jandarma yeni efrat mekteplerinde tahsilde bulunan efrat ile seyyar jandarma kıtaatı efrat ve küçük zabitanı ve hudut kıtaatı başçavuş çavuş, on başı ve neferati 14 eylûl 1330 tarihli askerî tayinat ve yem kanunu muvakkatı ile müzeyyelât ve tadilâtı ahkâmı dairesinde vaz'ı kazan suretile iaşe edilirler.

Bu kanun neşri tarihinden muteberdir.

Muvakkat Madde — Bu kanunun hükmü 1 haziran 1930 tarihinden itibaren Millî Müdafaa Vekâletince iaşe edilen seyyar jandarma kıt'alarına da şamildir.

Islahı hayvanat kanunu

İslahı hayvanat kanunu tadilâtı dün vilâyete bildirilmiştir:

7 haziran 1926 tarih ve 904 numaralı Islahı Hayvanat kanunun 4 üncü maddesi aşağıdaki şekilde değiştirilmiştir:

Damızlık tiftik keçileri men'î imrarı hakkındaki 11 san 1334 tarihli kanunun kümleri mahfuz kalmak şart bütün hayvanların ecnebi memleketlere ihracı serbestir. Yalnız aygır, iğdiş, kısrak ve katırın ihracı lüzumunda İcra Vekileri Heyeti kararile menolunabilir.

Belediyede

Itilâf edil

6 ay sonra Ada elektriği konuy

Adalar ve Anadolu ya elektrik tesisatı etrafında İ bul elektrik şirketi ile ya itilâfname son aldığı şekil rinde daimî encümence ya makta olan tetkikat ikmal miş ve itilâfname kabul edil tir. İtilâfname Nafıa vekâl gönderilmiştir. Vekâlet itil meyi tasdik edecek ve azan tı ay sonra her türlü noksa ikmal edilerek Adalarda ve diğe kadar Anadolu yakas elektrikler yanmış olacaktı

Elektrik fiatı buralarda hir dahilinde olduğu gibi caktır. Mukavele 75 sene yapılmıştır. Senelerden beri lediyeyi meşgul eden bu me de bu suretle halledilmiş bu maktadır.

Erenköyünde 100 yataklı sanatoryom

Belediye Erenköyünde yataklı bir senatoryom tesis mek üzere şehir meclisin tahsisat istiyecektir.

Şehir meclisi

Şehir meclisi yarın nisan resi içtimaına başlayacaktır. rınki içtimaın, bilhassa bi müzakeresi esnasında çok rültülü olacağı tahmin edilr tedir.

Bekçi teşkilâtı değişmeyecek

Dünkü iki refikimiz bek teşkilâtının değiştirileceğin yazmışlardı. Polis müdürü haberi sureti katiyede tekzip mektedir. Bekçiler ve bekçi te kilâtı elyevm bekçiler hakkınd ki kanun dairesinde çalışmakt oldukları için yapılacak hiç bi şey ve tasavvur yoktur.

---

veya sandalla gezinmek mutatı. Akan suların önünde tahakkuk etmeyecek hülyalara ve geçmiş rüyalara dalan ve her biri düşünceli ve hassas bir simaya benziyen bu yalıların kayıkları ikindi zamanına doğru kayıkhanelerden çıkar, ayrı ayrı binen beylerle hanımları yakın ve uzak bir çok yerlerde dolaştırdıktan sonra yerlerine akşamın karanlık saatlerinde dönerlerdi. Yaşmak gerçi moda olmaktan çıkmağa başlamıştı. Fakat hâlâ taraftarları vardı. Nigâr Hanım bunlardan biriydi. Akşamları iki çifte kayığının arka tarafından gök mavi renkli pölüş ve üstü gümüş yıldızlar işlenmiş bir örtünün saçakları sularda sürüklene sürüklene Göksuda, Küçüksuda, Körfezde, Kalenderde dolaştıktan sonra dönerdi.

Şair Nigâr Hanım çocukluk zamanlarımda bana şiirin maneviyat kısmını, asıl "şiir„ i temsil ediyordu. Annelerimin dostu olan ve yazın mektebin tatil olduğu ayların mavi günlerinde Boğaziçinde tekrar bulduğum bu şairin giydiği esvaplarda şiirin bir nevi üniformasını görür ve süründüğü kokularda san'at mabedinin rayıhalarını duyardım.

Modalar öyle sür'atle değişiyor ki tahassür ve teessürle hatırladığım o zamanlardan kalma fotograflara baksam istihza ile tebessüm etmekten kendimi alamıyorum. Ve şairlerin üslûpları, şiirin nükteleri, lisanın şivesi ve edebiyatın tadı daha az seri bir tahavvüle tâbi olmayor. Nigâr Hanım da şairlerin teravet ve tesirlerini nasıl ancak bir kaç mevsim için muhafaza edebildiklerini ve sonra nasıl solup geçtiklerini gösteren bir nümunedir. Bu yazılara şimdi baksam şiiri nafile tanzim edilmiş bir nesir, ve nesri şairanesi Babrâlinin resmî yazıları gibi bir şey geliyor ve nasıl olmuş ta edebî bir nesir telâkki edilmiş olduğunu şimdi anlayamayorum.

Fakat şair Nigâr Hanım bana şiir ve edebiyat kanunlarının esaslı bir kaidesini anlatmağa yaradı: Şiirler yalnız eser olarak, şairler yalnız bu eserlerle değil, muhitleri ile tetkik edilmeli, etraflarındaki hayat ile birlikte kale alınmalıdır. Bir şiir ve bir şairin ne kadar nisbî bir kıymet olduğunu Allah bilir! Bu, hocaların öğretebildiklerinden ne kadar ayrı bir şeydir! Einstein'nın kâinatında olduğu gibi burada her şey başdöndürücü bir derecede nisbîdir.

Bu gün Nigâr Hanımın bütün eserlerinin destesini elimizle tutup tetkik edebiliriz. Bunlar altı kitaptır. Demin saymış olduğum manzum ve mensur dört şiir mecmuasından mada 1317 de "Safahatı kalp„ ünvanlı mensur ve mektup parçaları halinde bir eseri ve 1332 de de "Elhanı vatan„ ünvanile vatanî manzumelerden mürekkep küçük bir kitabı daha intişar etmiştir. Bir de mecmualarda basılmış ve daha toplanmamış bir cilt tutabilecek kadar manzumeleri vardır. İşte sanıyorum ki "Fena fillâh„ ve "Cuma ertesi„ gibi en güzel manzumeleri bunlar arasındadır.

Nigâr Hanım, bütün şairler gibi şiirlerinde dünyanın müteneyvi lezzetlerine imrenerek bunlardan, bilhassa aşk ve hevesten bahsediyor. Ve o zamanın tâbi olduğu an'anelere riayet etmek için bazan bu masum manzumelerin bile "Muhadderatı İslâmiye„ den birinin ağzından söylenmesinin yakıştırılamayacağını bildiğinden "Bir namzet kızın lisanından„ veya "Ona hitaben nişanlısı tarafından„ ilâh gibi kayıtlarla neşrediyordu ki bunlar artık bize abes ve soğuk geliyor. Burada ifade edilen hisler âdeta "burjua„ hisleridir ve sade, tabiî ve hattâ lâübalî bir tarzda ifade edilmiştir. Fakat bu sathî samimiyet bize kâfi gelmeyor. Zira şiir daha bihot hislerin lisanıdır. Şairlerden daha çok coşkunluk bekleriz.

Nigâr Hanım ilk kitapları olan Efsus'larda büsbütün eski tarzda gazeller ve saire de var-

[illegible] Beyler tayin edilmiştir.

dır. Fakat bunlar o kadar çok ve kıymetli değil, şarkıları da klâsik telâkki edilecek kadar masnu ve traşide değildir. Nigâr Hanım da en ziyade Recai Zade Ekrem Beyin şiirinin tesiri görülüyor. Bazan da Ekrem Beyin tesirine Tevfik Fikretin nüfuzu da biraz karışmış gibi geliyor. Ve nadiren bazı aksanları hatırda kalıyor:

"Havailik mi acap, aşkı pür hakikat mi?
Ne anlıyor acaba sevgilim mealimden?„

Fakat ekseriyetle lisanı bize şimdi ne samimî geliyor ne de ihtiva ettiği hissi ihsas ile fikrimizle bir rabıta tesis edebiliyor. Bazı sahifelerini okurken sanırsınız ki bunlar onun bizi mütehassis etmek için samimiyetle yazdığı şeyler değil de meselâ Fazıl Ahmedin gûya

günü tesbit etmiş ve yakalamıştır.

eğlenmek ve bizi güldürmek için onun ağzından takliden yazdığı yazılardır.

Nigâr Hanım Fransızca bilmesine, edebiyatı cedide için de en kuvvetli olan iki üstadı Halit Ziya Beyle Cenap Şehabettin Beyi tanımasına ve kendisi gibi Rumelihisarında oturup oğullarının hocası olan Tevfik Fikret te gözlerinin önünde olmasına rağmen bu cereyanı kavramamış ve daha eski kalmıştır. Şüphe yok ki Abdülhak Hâmidin dehasını uzaktan takdir ediyor, fakat bununla yükselemiyor, edebiyatı cedideye de temessül edemiyor, ve en çok Recai Zade Ekrem Beye merbut ve peyrev kalıyordu. Yalnız Efsus'lar değil bütün eserleri onun tarzında takım zemzemelerdir.

Abdülhak S[illegible]

Fikir, Mizah, Edebiyat, San'at

Milliyet

n umdesi "Milliyet" tir
31 MART 1931
ARENAME — Ankara caddesi
0 Telgraf adresi: Milliyet, İs.

Telefon numaraları:
311 — 24312 — 24313

BONE ÜCRETLERİ

	Türkiye için	Hariç için
ığı	400 kuruş	800 kuruş
	750 „	1400 „
	1400 „	2700 „

len evrak geri verilmez
ddeti geçen nüshalar 10 kuruş
Gazete ve matbaaya ait işler
üdiriyete müracaat edilir.
Getemiz ilânların mes'uliyetini
etmez.

Bugünkü hava

en fazla hararet 5 enaz 1
Bugün ruzgâr mütehavvil ve
ekseriyyetle açiktir

FELEK

Bilmece!

stanbul muhtelit futbol ta-
bugün İzmire hareket edi-
Allah selâmet versin! Biz-
bol bol dua! Yalnız işittim
ıkımın başında tam beş tane
eci varmış!
Ben spor seyahatlerinde ida-
adedinin çok olmasında fay-
görenlerdenim amma İzmir
beş kişiyi biraz mübalâgalı
da unuttu
ıum. Bunu anlatırken arka-
ardan biri bana dedi ki:
– Sana bir bilmece söyleye-
im:
Bir futbol takımını İzmire
ürmek için beş idareciye lü-
ı görülürse Paris, Milan ve-
Londraya bir takım götür-
c için kaç idareci lâzımdır?
– .....?
– Vahide irca tarikile tena-
kurabilirsin!

Sait Beyin tabakası

"Milliyet' in polis istihbara-
yapan arkadaşın ismi "Sait"
Babacan çocuktur, açık göz
uğunu da iddia eder. Bu ço-
sigata tabakasını çarptırmış
ndisi "kaybettim!" diyor,
ankesici çarptı" dese herkes
y edecek diye susuyor. Taba-
52 dirhem imiş ve gümüş i-
ş. Bu günkü piyasada 5 lira
nez... Lâkin hovardalık bu
tabakayı getirene 20 lira ver
yi vadediyor. Beş liralık şeyi
liraya satın almanın hik-
tini sordum. Güldü ve:
— Sen anlamazsın! dedi, ve
n de cidden anlamadım!

Berberler işi

Bu günlerde iki şeyle meşgu
z:
—Havanın açılıp kapanması;
— Berberlerin açılıp kapan-
ası.
Ben zaten bu işlerin gazete
ıvadisi kıymetinde olmadığına
ılim.
Bir bardak suda fırtına... Ve
r araba lâf. Evvelce berberler
ırar hilâfına cumaları dükkânı
açanların açmıyanlar tarafın
dan tehdide maruz kaldığını id-
dia ediyorlardı, şimdi de dük-
kânların polisin cebrile açıldığı-
nı söylüyorlar. Bu söz pek akla
yakın değil.. Ne ise o bize lâzım
değil asıl demek istediğim şu-
dur: Bu traş çok sürdü, perdahı,
friksyonu, masajı da geçti su-
ratımızın derisini aşındırmaya
başladı... Artık bu şamataya bir
nihayet versek fena olmaz.

FELEK

Askerî bahisler

Tayyare taarruzlarına karşı iç memleketin müdafaası

— II —

Yeraltı sığınakları — iki yüzlü şehirler — yer altında bankalar — gaz maskeleri — bu iş pek çok paraya ve yüksek bir tekniğe bağlı — hiç bir şey yapmamak mı, az bir şey yapmak mı? — Türkiye hava taarruzlarından pek az müteessir olacak ve pek az korkacak memleketler arasındadır..

Birinci makalede, *"sivil havaya karşı müdafaa teşkilâtı"* nın yapacağı işlerin bir kısmını saymıştık. Bu makalede devam edeceğiz:

(6) Yeraltı sığınakları: Her şehirde, her kasaba ve köyde tayyare bombalarının delip gireme yeceği kadar derinlikte ve şehrinbütün halkını sığdırabilecek genişlikte yeraltı sığnakları ha zırlamak zarureti karşısında ka lınmaktadır. Bu, oldukça mu azzam bir iştir. Bu sığnaklar her mahalle için ayrı ve bir çok mahalle için müşterek olarak vücude getiriliyorlar. Sığınakları, bizzat halk kendilerinin ve evlâtlarının ve kıymetli hayvan larının hayatlarile eşyasının muhafazası için kendilerine çalışarak hazırlamaları lâzımdır. Bu halde her meskûn mahallin birisi üstünde ve diğeri altında olmak üzere iki yüzü ve iki hayatı olacak, tayyare taarruzu tehlikesi karşısında tekmil halk [illegible] sığınaklara inecek, saatlarca ve belki günlerce yer altında bekleyecek ve yer altında ikinci bir âlem kurulacaktır. Kıymetli eşyave mücevherat ve para yer altı bankalarına tevdi edilecektir. Bu ne kadar muazzam bir iştir; fakat buna rağmen yapılması da zarurî ve şart tır.

Bu yer altı sığınakları yalnız parçalı bombalara karşı korunmak değil, zehirli gazların tesirini menedecek tertibatı da ihtiva edecektir.

..(7) Maskeler: .. Tayyarelerden atılacak zehirli gazlara karşı yalnız insanlar için değil, bey girler, öküzler, kümes hayvanları ve saire gibi insanlar için hayatları kıymetli olan bütün canlı mahlûklar için dahi daha hazar zamanında gaz maskeleri tedarik etmek ve bunların kullanılması için talımler yapmak *"sivil havaya karşı müdafaa teşkilâtı"* nın en mühim bir işidir.

..(8) Yangın söndürme ve zehirlenmiş sahaları temizleme hizmeti: Şehirlerde ve büyük kasabalarda, halk yer altına sı ğındığı bir zamanda, düşman tayyarelerinin taarruzlarından dolayı çıkacakyangınları söndür mek ve gazlanmış sahalardaki gazın tesir ve mazarratını gi dermek ve temizlemek için bir teşkilâtın çalışması lâzımdır. Bu her şehirdeki itfaiyenin, tabiî bir vazifeşidir. İtfaiye, bu iş için *"havaya karşı müdafaa teşkilâtı,,* nın emri altına girer.

[İstanbul itfaiyesinin, sinema filmlerinin çıkardığı boğucu gazlara karşı bile bir kaç maske bulamadığını burada pa rantez içinde zikredilmek münasip olur.]

İşte istikbalin müthiş bir silâhına karşı bazı memleketlerde henüz başlanmış, bazılarında ise yarı yola kadar gelinmiş büyük bir kısmında ise henüz düşünülmeğe zaman bile bulunmamış olan müdafaa usulle rini şu kadarcık hülâsa ettim. Bu teşkilâtın başa çıkarılması evvel emirde pek büyük paraya sonra da yüksek... bir tekniğe bağlıdır. En zengin milletlerin bile buna tahsis edecek faz la parası yoktur.

Fakat" eğer bunun başlıca çaresi hiç bir şey yapmamak ise, düşman önünde diz çökmeği şimdiden kabul edelim." deye Avrupanın en zengin millet lerinden olan Almanyanın mat buatı bağırıyor. İyi bir havaya karşı müdafaa, bir harbin mu vaffakiyetle uzatılmasına kuvvet verecektir.

Çok şükür,. ki *Türkiyemiz* nüfusunun ve sanayiinin kesafetsizliği, dağlarının ve ormanlarının çokluğu, meskûn mevki lerinin küçüklüğü ve dağınıklı ğı hasebile bu silâhtan çok zarar görmeyecektir. Biz de İstanbul, İzmir ve Ankara gibi bir kaç büyük şehir için aktif tedbirler ve fakat umum memleket için *"sivil hava teşkilâtı"* tarafından passif ve talim ve terbiye mahiyetinde tedbirlerin başlanması zamanı gelmiştir. Muğlâk ve külfetli işler için paramız olmadığı gibi bunlara lü zum dahi yoktur. Düşman hava taarruzundan endişemiz hiç yok gibidir.

CİNOĞLU

Irtihal

Darül'aceze ve Etfal hastahanesi sabık idare müdürü Fuat bey dün Selim paşa yokuşunda Hoşkadem mahallesinde Şirvanî zade arsasındaki biraderi mülga Anadolu - Bağdat şimendüferi tercümanı Ali Nizami beyin hanesinde irtihal etmiştir. Cenazesi bugün on buçukta mezkûr haneden kaldırılarak Merkezefendideki makberesine defnedilecektir.

HİKÂYE

Üç ay muhabbetten sonra...

-Fransızcadan-

Bu genç adam kadınlar üzerin de büyük bir muvaffakıyeti olmakla övünürdü. Fazla olarak 3 aydan fazla hiç bir kadınla alâkasını uzatmazdı. Bunun için bir de hiç şaşmayan çare buldu ğunu ve bunu tatbik ettiğini söylerdi. Bundan bahsederken dedi ki:

— Bu keşfettiğim çare hiç yanılmayan bir çaredir. Kadınlar üzerinde muvaffakıyeti olan bir genç için bir kadınla uzun uzadıya yaşamak bıkıcı bir şeydir. Ben tanıştığım kadından bıkmak zamanı gelince kendimin evli olduğumu ve bir müddetten beri annesinin yanına gitmiş olan zevcemin artık avdet edeceğini söylediğim zaman bu kadınların kaçtığını görmek ka bil oluyor.

Bunun üzerinden bir müddet geçti Kendisine tekrar rasgeldiğim vakit sordum:

— Nasıl..? Hâlâ eski çareni tatbike devam ediyor musun?..

Hatırladı. Düşündü. Gülerek:

— Senin haberin yok, dedi, bu eski çare şimdi bir hakikat olmuştur. Anlat[illegible]ayım da dinle:

Son defa bir kızla tanıştım. Dostum, aradan iki ay geçti. Biliyorsun ki üç aydan ziyade bir kadınla sevişmek bence imkânsızdı. Beraber yaşadığım bu kıza bir akşam telâşla eve gelince zevcemin öbür gün gele ceğini söyledim. Kendisine daha evvel evli olduğumu sylemiş ve bu gün için zemin hazırlamış tım. Zevcem hasta olan annesinin yanına gittiğini, muvakkaten serbest kaldığımı söylemiştim. Fakat benim telâşlı ve hoş nutsuz görünmeme rağmen kız serin kanla dedi ki :

— Zevcenin öbür gün gelece ğini söyleyorsun. Öbür güne kadar beraber değil miyiz..?

Ben sözde bundan memnun olduğumu söyledim. Fakat öbür gün geldi. Kendisine dedim ki:

— Maatteessüf ayrılmak zamanı geldi. Gidip zevcemi karşı lamam lâzımdır. Gidip karşılaya cağım. Artık görüşemezsek...

Bunun mânası artık gitmesini anlatmak içindi. Fakat o bu hususta hiç acele eder görünmi yordu. Ben de sinirleniyordum. Nihayet dedi ki:

—Ben burada kalacağım. Sen zevceni karşılayabilirsin..

— Aman nasıl olur....? Gelir de seni burada bulursa..?

O zaman gözlerimin içine dik katle bakarak dedi ki:

— Sen beni aldatamazsın.. Sen evli değilsin. Ben buna aldanmam.

Sonra baktım, kadınlığın bütün cazibesile bu genç kadının gözlerinde derin bir muhabbet gördüm. Dikkat et dostum. Ben o zamana kadar başka kadınlara bu masalı söylerken onlardan da benden kaçıp kurtulmak arzusunu görürdüm. Onların benden öyle bir ayrılışları vardı ki... Fakat bu kadın gitmek istemiyordu. Ve kalmak için öyle bir azim ve sebat göstermeğe karar vermişti ki bunun karşısında evvelâ şaştım. Sonra mağlûp oldum. Evet.. Be ni şiddetle sevdiğini artık anladığım bu genç kadını buradan çıkarıp yollayamayacağımı anladım. İtiraf ettim. Evli olmadığımı söyledim. Fakat kısa ke seyim. Şimdi bu kadının kocasıyım.

Neşriyat Hayatı

Ingilterede neşredilen mühim eserler

İngilterede neşredilen yeni eserelerden birini bir seyahatname teşkil ediyor. Fakat bu seyahatname şimdiye kadar çok gidilmiş bir yere giden bir eeyyahın hazırladığı müşahedeler değildi. Şimdiye kadar Avrupalı bir seyah için meçhul kalmış bir yerdir. Bumeçhul yeri İngiliz seyahı Mr. Bertram Thomas gidip görüyor, baştan başa katediyor. Bahsetmek istediğimiz yer Amerikanın cenubunda büyük bir çöl olan Rubulhali'dir. Bu erazi kim bilir ne zamandanberi Arabistan'da yol kesenlerin her türlü takipten emin olarak gidebilecekleri bir yer olmakla meşhur du. Rubulhali çölüne kaçan eşkiyayı takip etmek hakikatte kolay değildi. Çünkü susuzluğu göze alıp ta bu çöle dalmak imkânsızdı. Fakat oraya kaçan lar susuzluğa karşı ne yapıyordu?.. Eşkiyanın kendi aralarında malûm olan tertibat vardı. Bu da yalnız kendilerinin bildikleri yerlere, kumun altına tulumlarla su gömmek..

Rubulhali için bir takım efsaneler bulunmamış değildi. Meselâ oraya gidenler sağ dönemezlermiş.. Şimdi deve üzerinde 900 kara mili katederek Rubulhaliyi geçmeğe muvaffak olan seyyah Arabistana yabancı olmayan bir İngilizdir. Moskof sultanının "vezir,, liğini etmiş senelerce orada bulunmuştur. Kendisinin anlattığı şeyler bu havalideki kabilelerin hayatını tasvir itibarile de şayani dikkat görülüyor. Hülâsa Maskat sultanının himayesine İngilizlerin verdiği chemyet düşünülürse bu İngiliz "vezir"in orada oynadığı rolün ehemmiyetsiz olmadığı anlaşılabilir. Anlattığı şeyler arasında pek şayani dikkat olanlar var. İşte meselâ bir kabile ki yalnız kendi çocuklarını değil, diğer kabilelerin çocuklarını da sünnet etmek imtiyaz ve inhisarına maliktir.. Zuti denen bu kabilenin erkekleri diğer bir kabileden kız almazlarmış...

İngiliz müşavir ve maliye nazırı sıfatile sultanın nezdinde bulunmuş olan Mr. Thomas bu sultanın memleketi dahilinde vakıt vakıt yaptığı teftiş seyahatlerinde kendisine ve o suretle mahallî âdetleri öğrenir miş. Yerli âdetler arasında bah settiği şeyler az tuhaf değildir. Meselâ anlattığına göre kadın, Yahudi, hirisiyan gibi şeylerden bahsetmek ayıptır. Bir takım hayvan isimleri vardır ki bunlar da söylenmez.. Yukarıda bahsi geçen ve Zuti denilen kabileden de bahsetmek ayıptır. Çocukları sünnet etmek im tiyazına bir inhisar olarak malik olanbu kabilenin efradı ilk hasıl olacak zan hilâfına olarak pek aşağı görülüyor.. İşte bundan dolayı başka kabileden kız almıyorlarmış.

Rubulhali çölünü geçen İngiliz seyyahın eserlerinin ismi "Olarms and Exursoin in Arabia,, dır. Uzak ve meçhul şeyle re karşı merak duyanların alâkadar olacağı bu geniş mevzu yalnız eserin iyi yazılmış olmasından değil, böyle çetin bir seyahatı yapanın büyük keşif seyahatları yapmış meşhur adamlar arasında mevki alması itibarile de ehemmiyetlidir.

Mektepliler müsahakası

Almanya - Avusturya

97 nci haftanın 3 üncülüğünü Galatasaray lisesinden 1189 Sermet Bey kazanmıştır. Yazısı şudur:

Haftanın en şayanı dikkat hâdisesini —hiç şüphe yok ki— Almanya ile Avusturya arasında aktedilen "Gümrük ittihadı,, muahedesi teşkil ediyor.

Son gelen telgraflardan anlaşıldığına göre bu ittihat yalnız iktısadî mesaile münhasır kılınmış ve gümrük mukavelesi şeklinde tecelli etmiştir.

Mukavelenin başlıca esasatını şu noktalarda temerküz ettirebiliriz:

A) Almanya ve Avusturya hükûmetleri kendi memleketleri arasında bir gümrük ittihadı vücude getireceklerdir. Bu ittihat iki memleketin istiklâli üzrinde hiç bir tesir yapamayacaktır.

B) İki memleket hükûmetleri aynı gümrük kanununun ve tarifesini tatbik edeceklerdir.

C) Diğer hükûmetlerle de aynı husus dahilinde mümasil müzakerelere girişilecektir.

İki gün evvel matbuata tevdi edilen bu haberler bütün nazarları merkezî Avrupaya çevirtmiştir. Bu hâdise —hiç şüphesiz— dünya siyaseti için kapital bir ehemmiyeti haizdir.

Yukarda tesbit edilmiş maddelerde de görüldüğü veçhile bu ittihattan hiç bir siyasî gaye istihdaf edilmiyor. Esasen muahedenin C maddesini teşkil eden satırları da bu suretle tefsir etmek icap eder.

Fakat hakikat bu merkezde midir?

Malûmdur ki Almanya - Avusturya siyasî ittihadı her fırsatta ortaya atılan ve fazla münakaşa edilen Avrupa meselelerindendir. Fikriyat çerçevesinden dışarıya çıkamayan bu sözlerin artık hakikat sahasına girdiğini görüyoruz. Alman tarihinin bariz hususiyetlerinden birisini de siyasî ittihatları iktısadî birlikler vasıtasile teşkil eder. Bu takdirde, basit ve tabiî gösterilmek istenen bu gümrük ittihadının ilerde siyasî ittihada inkılâp etmesi pek mümkündür. Çünkü Almanya ve Avusturya birlik anının hulûlüne artık tamamile kani olmuş vaziyettedirler.

Bu hâdise etrafında diğer devletlerin ihtiyar eyleyecekleri hareket te az calibi dikkat değildir. Fransız gazeteleri şimdiden ateş püskürüyorlar. İddialarının merkezi, bu hareketin Versailles, St. Cermain ve Akvam Meclisinin kefaleti ile aktedilen 1922 muahedelerile tezat teşkil etmesi şeklindedir.

Anadolo ajansının bildirdiğ son haberlere nazaran Fransa hükûmeti Almanya - Avusturya ya karşı İngiltere hükûmeti ile müttehit bir cephe almaktadır. İtalya hiç bir teşebbüse girişmiş değildir.

Bu ittihadı tarihin tabiî bir tezahürü olarak kabul etmek lâzımdır. Bu suretle Almanya bilhâssa iktısadî sahadaki faaliyetini takviye edecek, Avusturya ise Almanyanın siyasî ve iktısadî kudretinden kuvvet alacaktır.

Ferah sinemada

Bu gece: Naşit bey ve Hermine hanım konseri Asso janameşhur çingeneler ve kentuki balesi ayrıca sinema.

İstanbul birinci İflâs memurluğundan:

Kutucularda büyük kutucu hanında Soda ve Kostik ticaretile meşgul iken evvelce ilânı İflâsına karar verilen Aseo ve Merdikyan efendilerle şirketin cerayan eden muamelatı İflâsiyesi neticelenmiş ve bu kere şirket azasından berhayat olan Aseo efendi tarafından konkurdato teklif edilmiş olmasına binaen teklifi vakiin müzakeresi için alacakluların 21 nisan 931 tarihine müsadif salı günü saat 14 de Sultanahmet'de vaki Adliye sarayında birinci İflâs dairesi toplanma salonunda hazır bulunmaları ilân olunur.

İTTIHADI MİLLÎ
Türk sigorta şirketi
Harik ve hayat üzerine sigorta muamelesi icra eyleriz.
Sigortaları halk için müsait şeraiti havidir.
Merkezi idaresi: Galatada Unyon Hanında
Acentası bulunmayan şehirlerde acenta aranmaktapır.
Telefon: Boyoğlu—2003

Milliyetin edebî romanı: 6

Gözlerin Sırrı

Nur Tahsin

Balkonun eğrilmiş parmakları, kırık kapısı üstüne sanki bütün çocukluk hatıralarım görünmeyen çizgilerle işlenmiş gibiydi.

— Öyle bir şey hatırlar gibi olurorum amma... Biraz teredddüdüm var, o yaramazlığı yapan siz miydiniz, diye, düşünüyorum. Çünkü o küçüklük dostumuz, bana öyle geliyor ki, bize, sizin kadar, uzak ve yabancı değildi.

— Aramızdaki bu farkı nereden buldunuz? dedi.

— Çünkü o, bana yalnız "Füsun" diye bağırır ve bir şey söylemek istediği zaman "siz" yerine "sen" kullanmayı tercih ederdi.

Kürekleri kendine doğru çekerek uzun, uzun güldü:

— Dosluğumuzun bu kelimelerle tahavvül ettiği kanaatinde misiniz?

— Hayır. Fakat bizim gibi küçüklük arkadaşlığının samimiyetine thammül edilemez bir soukluk veriyor.

— Bu soukluğu yalnız ben mi icat ettim, Füsun hanım?

— Bilmem? ben o kanaatteyim.

Sesine biraz hüzün karışmış gibiydi:

— Beni biraz müsamaha ile dinlmez misiniz? dedi. Ben küçüklük samimiyetinden hiç bir şey kaybetmedim, Füsun hanım. Yalnız, düşünün bir kere, on sene sizin samimiyetinizden, arkadaşlığınızdan uzak kaldım. Gönderdiğim mektuplara, kartlara, hattâ selâmlara bile hiç cevap vermediniz: Okadar üzülmüştüm ki, İstanbulda her kes beni unuttu zannetmiştim. Düşünün bir kere: On sene.. İnsan sevdiği bir arkadaşından küçük bir selâm bile almazsa.. Ve döndüğü zaman onu kocaman bir hanım olmuş görürse.. Nasıl hitap etmek lâzımgeldiğinde tereddüt ediyor ve resmî hörmetkâr olmayı beklenmiyen, istenmiyen bir samimiyet göstermiş olmaya tercih ediyor.

O, sustu. Ben de birdenbire verecek cevap bulamadım. Düşüncelerinde haklıydı. Fakat ben de haksız değildim.. Annesinin beni iğneleyen sözlerinden sonra ona cevap vermeyi çok ağır bulmuş, fakat günlerce bu sevgili mektupları yastığımın altından çıkarmamıştım.

İçimdeki ıztıraba rağmen, onu eski dostluğu ve samimiyetile bulunca.. Kaybolmuş kıymetli bir şeyi, yeniden bulmuş gibi mes'ut oldum.

— Bu mânasız vaziyetten ikimizin de kabahati yok. Arada bir anlaşılmamazlık olmuş, Fahri Bey.

— Bugün artık bu anlaşılamamazlık bitti. Küçüklüğümüzdekinden daha çok dost ve samimî olduk değil mi?

Elimi uzattım:

— Bu dakikadan itibaren eski dostluğumuza döndük, dedim. Artık biribirimize eski samimiyetin verdiği kayıtsızlıkla hitap edelim.

Elimi ciddî bir arkadaş dostluğu ile sıkarken:

— Peki, Füsun, dedi.

Sesinde kuvvetli, derin bir semimiyet vardı.

Yalıya döndüğüm zaman, hepsini uyanmış bulduk. Nazan, sandal iskelesine gelmiş, sabırsızlıkla:

— Kaç saattir nerede siniz Allah aşkına? dedi. Evi altüst ettik. Bahçeye baktık. Annem sandala binmek ihtimalinizi düşündü de biraz rahat ettik.

Elimi ciddî bir arkadaş dostluğu ile sıkarken:

Fahri gülerek:

— Ne yapalım? diyordu. Sizin uykunuzu bekliyecek değildik ya... Aç karnına bir deniz gezintisi yaptık. Füsunu biraz gezdirdim.

Nâzan onun birdenbire benden teksizlifçe bahsetmesine hayret ederken ben atıldım:

— Bu sabah gezintisi çok işe yaradı, Nâzancığım, dedim. Eski yalı bizi çocukluğumuza çekti. Ve uzun zamandanberi. Kaybettiğmiz samimiyetimizi bulduk. Lzumsuz resmiyetlerden kurtulduk.

Neden, bilmem? Nâzan gülmek istedi de güle medi mi? Sevimli yüzünde garip bir mânâ ile:

— Demek ki kocaman bir iş gördünüz?! ne iyi, ne iyi! dedi.

Hanımefendi kahvaltı sofrasını bahçeye hazırlatmıştı. Hepsinin yüzünde henüz uykunun izi vardı.

Fahri ile ben deniz havasından çok acıkmıştık. Onlar nazlı, nazlı yerken o, reçel tabağını önüme uzatıyor:

— Biz çok acıktık, değil mi Füsun? diyordu.

Şükranla, Semiha, birdenbire bu samimiyetimizi anlıyamamışlardı. Manâlı, manâlı biribirinin yüzüne bakıp gülümsüyorlardı.

Kahvaltıdan sonra kimi hamağa, kimi ağaçların altındaki şezlonklara uzandı Nâzan, tuvaletinin provası için terziye telefon etmeğe gitti.

Ben biraz salona çıktım. Okuyacak bir gazete araken gözüme piyanonun üstündeki keman ilişti. Bir senedir garip bir hırçınlıkla elime almadığım kemanı birden bire çalmak istedim. Sesi etrafa dağılmasın diye pncereleri kapadım. Kemanın sesini alçalttım ve gayet hafif (Ave Maria) yı çalmağa başladım.

Birden oda kapısı açıldı. Fahri Celâldi. Hayretle:

— Yalınız mısın, Füsun? dedi. Nzan yok mu? bu pencereler niye açılmamış.?

Açmağa giderken:

— Açma, Fahri, diye bağırdım. Ben kapattım, buraya da yalınız çıktım; bu acemilikle kimin yanında çalabilirim?.

— Kendine iftira ediyorsun, Füsun, dedi. En güzel çalandan da ben bu parçayı böyle dinledim.

—Eğlenme rica ederim, dedim; ve kemanı bıraktım.

— Ne fena, ne fena telekkilerin var, Füsun! Halbuki ben okadar samimî söyledim ki..

Sonra kemanı aldı: Neşeli bir parça çalacak diye bekliyordum; halbuki bana hiç yabancı gelmiyen bir serenada başladı. Okadar güzel çalıyordu ki!... Birdenbire hatırladım. Beraber ders aldığımız zaman hocamız ilk olarak bize bu serenadı vermişti. Çok sevmiştik.. İyi çalabilmek için oyundan bile vaz geçerek çalışmıştık. Şimdi o çalarken, gözelerimin önünede iki küçük baş beliriyor: Kemanlarına eğilmiş, iki sevimli kumral ve siyah baş..

O, küçük, sevimli, kumral başla, bu gün karşımdakinin arasında hiç fark yok. Yalnı

(Bitmedi)

SPOR

Dünya spor haberleri

Tek seçiciyi henüz kabul etmeyenlerin fikirleri

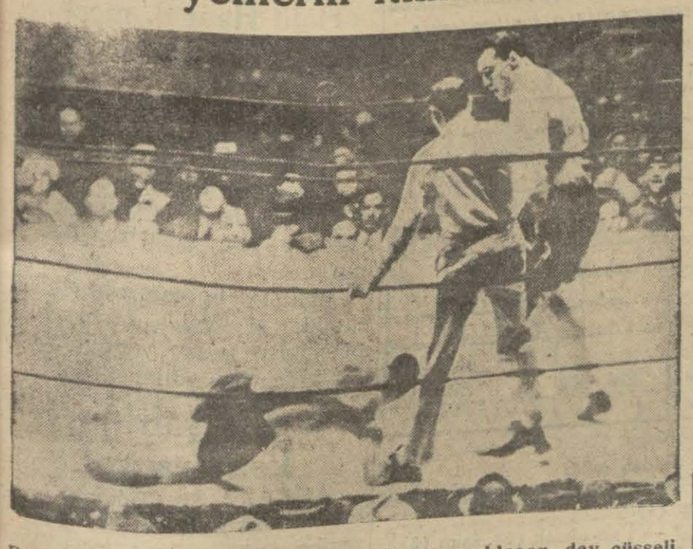

Dünya ağır siklet şampiyonluğuna doğru yaklaşan dev cüsseli Karnera Amerikadaki son maçında Jimi Malouey'i mağlûp ederken

Memleket sporunun kurtulması için düşünülen çareler arasında (tek seçici) birinci plânda geliyor.

Türk idarecilerinin tek seçici hakkındaki fikirleri anlaşıldı. İdarecilerimiz müttefikan (tek seçici) nin faidesinden bahsettiler.

Avrupanın meşhur idarecilerine de sorulan tek seçici meselesine dair, Fransadan gelen mektubu alıyoruz.

Fransa olimpiyat komitesi umumî kâtibi M. Reyçel'den Akşam spor muharririne gelen bu mektupta Fransızların bu usulü kabul etmemelerindeki sebep er çok güzel yazılmıştır.

Spor efkâri umumiyesini alâadar eden bu meseleyi gelecek nafta tahlil edeceğiz. Şimdilik Fransız mütehassısının mektubunu naklediyoruz:

M. Reycel'in mektubu:

Tek seçiciyi hâlâ niçin kabul etmediğimizi, bu hususta düşündüğümüz mahzurları soruyorsunuz.

Tek seçicinin hiç bir mahzuru yoktur. En ideal bir şeydir.

Niçin kabul etmediğinize gelince: Biz münakaşasız yaşıyamıyan bir milletiz.

Tek seçici münakaşalarımızda, muterizlerin başlıca ileri sürdükleri tarafgirlik meselesi ise, varit bile değildir. Çünkü bütün salâhiyet ve mes'uliyetleri üstüne alan en müfrit bir klüpçü bile (Psikolojikman) bitaraf olmağa mahkûmdur. Hattâ bunun güzel bir tecrübesini, Fransa takımını bir kaptan idaresine Gamblen'e, bıraktığımız zaman görmüştük. Gamblen bitaraflık itizliğini, kendi klübüne mensup ve takıma girmesi lâzım olanları bile dışarda bırakacak dereceye getirmişti. Gamblen'in idaresinden şikâyet eden yalnız kendi klübü olmuştur.

Daha bir çok delillere rağmen (tek seçiciyi) kabul etmeyişimizin esaslı sebeplerinden biri de, gazetelerimizin, İtalya da olduğu gibi, yanlış, doğru, seçiciyi takviye etmesi ihtimali olmamasıdır.

İtalya da M. Pozzonun faaliyetini, haklı da olsa, tenkit etmemeği vadeden matbuat, sistemin devamını ve iş çıkarmasını temin ediyor.

Komşularımızın attığı adım bir göz önünde iken bir gün gelip bizim de tek seçiciyi kabule mecbur olacağımızı zannediyorum.

M. Reyçel, tek seçici hakkındaki suallerime böyle cevaplar verdikten sonra, 1932 için de yeni sualler soruyor.

Fransada ihzarî komiteler şimdiden faaliyete geçmiş. Atletlerin memuriyetlerine, oturdukları semtlere göre idman yerleri şimdiden tayin edilmiş.

Sahalardan uzak oturan atletler için, şubelerine göre, haftalık idman fişleri tanzim edilip kendilerine gönderilmiş.

Son hazırlıklar için de muhtelif kamplar hazırlanmış.

Böyle muazzam bir faaliyeti idare eden hâlâ da vaziyetten memnun olmayan M. Reyçel soruyor: "Bizim nasıl hazırlandığımızı..."

Kembriç kürekçileri, oksfortluları gene mağlûp ettiler

Bizim ada vapurlarından iki misli seri kayıklar

83 kere yapılan yarışın 42 sini Kembriç, 40 ını oksfort kazanmıştır

Geçen hafta Londralılar heyecanlı spor günlerinden birini yaşadılar. Kembriçile Oksfortun kayık yarışı vardı.

İngilteredeki hiç bir spor rekabetile kıyas edilemiyecek derecede bir alâka uyandıran bu yarışın neticesi, müstemlikâtta bile helecanla beklenir.

Bu iki darülfünun, İngiltere nin düşünen başlarını hazırlayan bu iki mektebin taraftarları bütün İngilizlerdir. Bu muazzam rekabet karşısında bitaraf kalabilen İngilize tesadüf etmek güçtür. Galibiyetleri, mağlûbiyetleri taraftarlar mükaddes şeyleri gibi benimsemişlerdir.

Kembriç'in taraftarlarının ekseriyetini genç kızler teşkil ediyor. Oksfortluların kadınlar arasındaki meclupları ekseri evli kadınlardır.

Erkeklerden asil olanların çoğu Oxford tarafındadır. Kembriç'inkiler de gençlerdir.

Bir aydır (Taymis) nehri üstünde yapılan idmanları dikkatle takip eden Londra halkı nihayet büyük günü yaşadılar. Yarış oldu. Bütün ümitler hilâfına bu sene de Kembriçliler kazandılar.

Oxford taraftarları, bu mağlûbiyetin tesellisini, rökor tarafından buluyorlar. Filhakika 911 senesinde Oxford'un yaptığı 18 dakika 29 saniyelik rökoru Kembriç bu sefer de kıramamıştır. Kembriç'in bu yarıştaki derecesi 21 dakika 26 saniye idi.

Yarış hakkında malûmat:

Yarış 1829 senesinde tesis olunmuştur. Bu seneninki de dahil olmak üzere 83 kere yapılmıştır. Galibiyet adedi itibarile 1877 senesinde beraberlik olmuştu.

Yarış altı mil, 6,840 metre üzerinde yapılır.

Yarış sabahı herkes tuttuğu tarafın rozetlerini takar.

Kembriç'in rengi açık mavi, Oxford'un koyu mavidir.

Bu sene Kembriç taraftarı olan kızlar fevkalâde bir buluşla, 100 otomobili baştan aşağı açık mavi krizantemlerle dona tarak bir alay tertip etmişlerdir.

Yarışın en heyecanlı seyir noktası (Hammersmith) köprüsüdür. Hammersmith köprüsü, yarış başlangıcından 2,000 metre kadar uzaktadır. Bu mesafeye gelinceye kadar kürekçiler tam kuvvetlerini ayarlamış oluyorlar. Hammersmith köprüsüne biriken ahali, ellerindeki kronometrelerle, iki takımın bir dakikada kaç kürek darbesi vurduğunu hesaplıyarak neticeyi tahminliyor.

Bu yarışta Hammersmith köprüsü geçilirken helecan azamî haddini bulmuştu. İki takımın da kürek adedi müsavi görülüyordu. Aradaki fark da yarım kayık boyu idi.

Mesafenin üçte birinin bu küçük farkla alındığını gören taraftarlar müthiş bir helecana tutulmuşlardır. Oxford'lular karlı havalarda bile idmanlarını bırakmadıklarından yarış devamınca daha canlı idiler.

Fakat Kembriç'in mahir dümencisi takımının galibiyetini temin edecek surette kayığı idare etmiştir.

İki darülfununun kayığı (Barnes) köprüsüne doğru kayarken, Kembriç'in galibiyeti göz le görülür bir hale gelmişti.

Aradaki bir boy farkı, Kembriç dümencisinin akıntıyı çok iyi kesen bir manevrası hemen iki boy farka çıkarmıştır.

Yarışı motörlerle takip eden gazeteciler, o anı şöyle anlatıyorlar:

Anaforlara dümen uyduran Kembriç sandalı, haşmetli bir su yılanı gibi, köpüklü çırpıntılar arasından sürükleniyordu.

Oxfordluların talii muharebeden beri bozulmuştur. U. Harpten sonra 1923 senesinde kazandıkları yarıştan başkalarında hep Kembriç birinci gelmiştir. 1923 yarışını kazanan Oxsford'ların dümeninde Meller isminde bir Amerikalı vardır. İngilizler, bir Amerikalının idare sinde kazanılmış olan o galibiyeti, denizcilik gururlarına yediremediklerinden hiçe sayıyorlar.

Vakit rekorunu 18 dakika 29 saniye ile tesis etmiş olan Oxford'luların ikinci rekoru da seri halindeki galibiyetlerdir. Oxford'lular, biribiri peşine 9 yarış kazanmışlardır. Kembriç henüz bu rökoru da kıramamıştır.

Gelecek seneyi bugünden bekliyenler çoktur.

İşin şayanı hayret tarafını küçük bir mukayese ile bulabiliriz. Kembriç'in kayığı, 6 mili 19 dakika küsurda yapmıştır. Büyükada, Köprüden takriben 10 mildir. Ada vapurları bu yol bir saatte alıyorlar. Kembriç kayığının yaptığı sür'atle Büyükadaya aşağı yukarı yarım saatte gidecek demektir. Vakıa çırpıntısı az bir nehirde ve kısa bir mesafede yapılan bu rökor denizdekine benzemez, fakat bize kayıkların sür'at hakkında bir fikir verebilir.

Bakalım bu su yılanları gelecek sene ne yapacaklar...

Yarışta galip gelen Kembriç kürekçileri son kuvvetlerini sarfederken.
(Madalyon içinde: Kembriçin dümencisi)

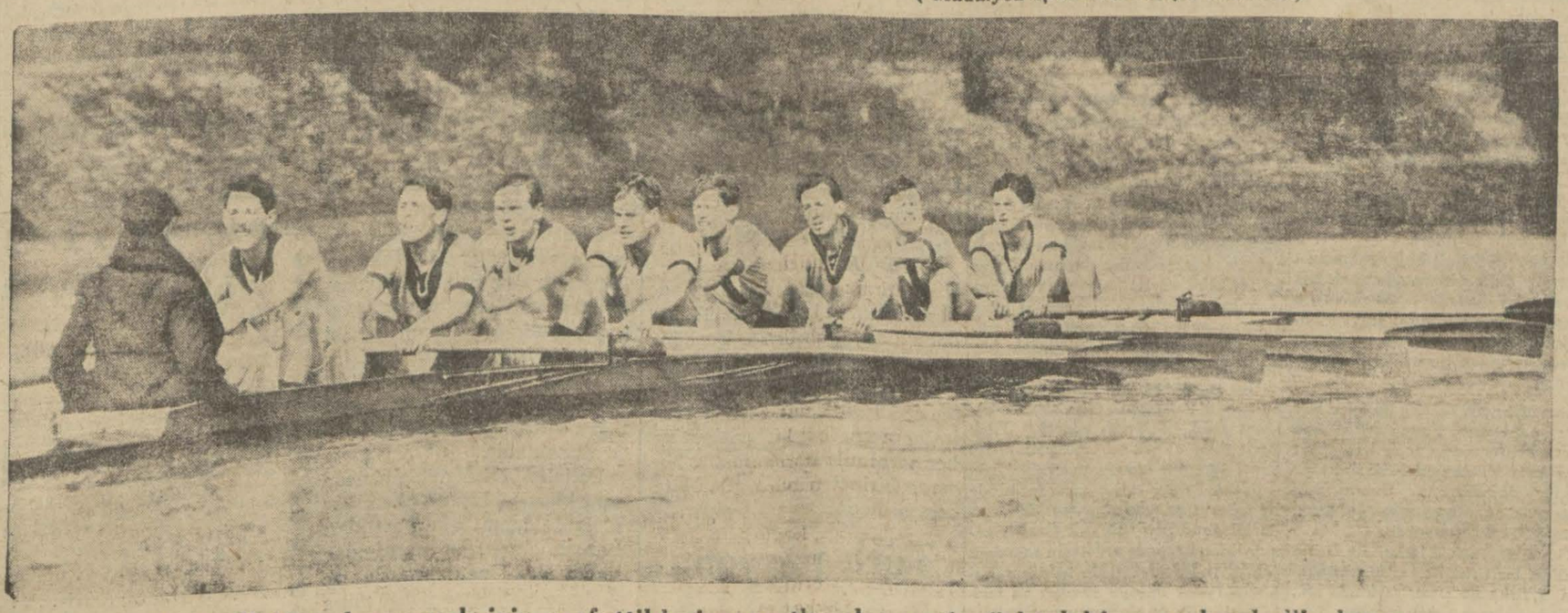

Oksfordluların kazanmak için sarfettikleri gayretler derecesi yüzlerdeki manadan belli oluyor.

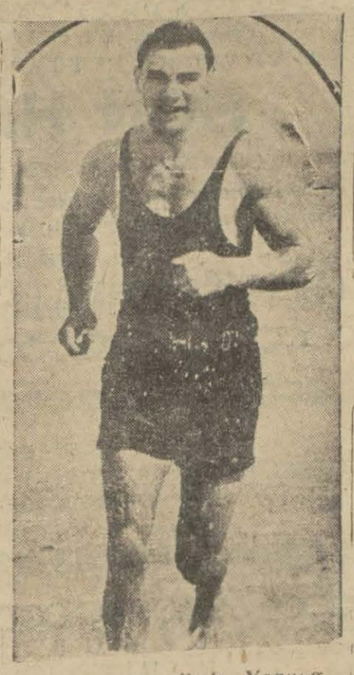

Şimeling Amerikalı Yonung Stribling'le yapacağı maça hazırlanıyor

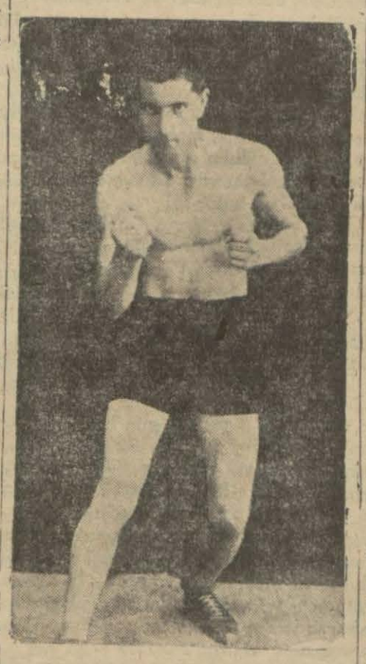

Bahriyemizin kıymetli boksörlerinden Hüsamettinin son resimlerinden biri

Hayatlarını dinleyelim

Atlet yıldızlarımız kendi kalemlerile bize anlatacaklar

(Salı günkü nushamızın devamı —9—)

Mehmet Ali beyin son Balkan olimpiyadında Yunan şampiyonu ile beraber Atina stadyomunda alınmış bir resmi.

Koştuk... Uzun boylu ve kiloca diğerlerinden çok daha ağır olduğum için çamurdan öteki müsabıklardan pek fazla müteessir oldum. Bu bataklıkta harekâtım âdeta "ralantideki gibi" ağırlaştı, ağırlaştı....

Hayatımda ilk defa bir yarışı sonuncu, hem de on metreye yakın büyük bir farkla sonuncu bitirmenin verdiği acıyı duydum.

Müsabakayı 11 3-5 le Semih kazandı, bulgarlar ikinci ve üçüncü...

Bu çamur deryasında 100 metreyi on bir üç beşte katetmek!.. Hayret!..

Yüz metre (specialiste) spesialisti değilim, formda da değildim, fakat çamur olmasaydı her halde eminim böyle feci bir mağlûbiyete uğramazdım.

Netekim, bir saat sonra, nisbeten kuru olan pistte "100 metre, yeni toprak dökülerek tesviye edilen ve bunun için pek fazla çamur olan futbol sahasında koşulmuştu.,,

4X100 bayrak yarışında biraz evvel 100 metrede ikinciliği kazanan Bulgara karşı koştum ve mağlûp ettim. Bu yarışı da biz kazandık, takımımız:

Semih, Enis, Mehmet Ali ve Besimden mürekkepti.

Bütün müsabakaların neticesinde Bulgarları mağlûp ettik. Fakat ne kadar az, ne kadar az bir farkla... Hattâ sırık atlama müsabakası neticelenseydi... Ama, neticelenemedi, galip geldik.

Mektepler arasında...

Bulgar müsabakalarından sonra, talebesi bulunduğum Galatasaray lisesile Amelî Hayat mektebi arasındaki atletizm müsabakalarında 200 metreyi kazandım ve ikinci atletizm mevsimim de bu suretle kapanmış oldu.

Amsterdam'a doğru...

— Allaha ısmarladık çocuklar...

Uğurlar olsun, güle güle, muvaffakıyetler temenni ederiz.

Bu gün (3 haziran 928) ben dokuzuncu olimpiyatlarda Türkiyeyi temsil edecek kafileyle Amesterdama hareket ediyorum.

Tekmil sınıf arkadaşlarım açıkta demirli duran vapura gelmişler...

Amma gemiye çıkarmadıkları için ben güvertede, onlar aşağıda kocaman bir sandalda, vapurun yanında, uzaktan bağıra çağıra konuşuyoruz...

İşte Fatin, işte Vacit, işte Faruk, işte Mehmet Ali, adaşım işte Muhtar, işte Cavit...

L. Mehmetle Suphi vapura çıkmağa muvaffak olmuşlar. Elerinde bir iki kutu... Şeker, çikolâta gibi şeyler.

Bu sene mektebi bitiriyorum, artık biribirlerimizden ayrılacağımız için midir, nedir bilemem, yekdiğerimize karşı samimiyetimiz, muhabbetimiz, büsbütün arttı.

(Devamı salı günkü nushamızda)

Birinci sahifeden geçen yazılar

tanbulmuhteliti İzmire gidiyor

(Başı birinci sahifede)

ı oyuncuların İzmiri görmüş nalarma inzimam eden avdet li lik maçlarıdır. Filhakika ştaki üç kulübümüzün İstan- l şampiyonluğunu kazanabil- ek için daha yapılmamış teh- eli maçları vardır.

İzmir oyunlarında kaza ge- mesi muhtemel olan oyuncu ın avdette kendi takımların- lik maçlarını oynayamama- ı ihtimali düşünülüyor. Bu r taraftan haklı bir taraftan ksız bir düşünüştür. Mıntaka r arasında yapılan maçlarda mıntka spor varlığının şerefi evzuu bahistir. Oyuncular ku plerine merbut olduğu kadar ıntakalarının şerefine de mer ıt olmaları icap eder.

Görülüyor ki, bizde kulüp ra tası mıntaka rabıtasının çok stündedir. Vakıa bu her yerde yledir. Fakat derece itibarile zdeki nisbette değildir. Halbu i memleket dahilindeki seya- atler için müstağni davranan yuncularımızın Avrupa seya- atlerine karşı hassasiyetleri zladır. Bu da gidilecek yerin vrupa olmasile tevil olunabi- ır.

Bu şerait içinde İzmir için azırlanan takımın ideal bir İs- anbul muhteliti olmaması ihti nali vardır. Futbol heyeti İs- anbul muhtelitinde vücutları lzem olan mühim oyuncuları ehemahal götürmek üzere te- ebbüsata başlamış ve bazıları çin muvaffak ta olmuştur. Bu neyanda Galatasaraydan Rebii e Mithat için dairelerinden nezuniyet alınmıştır. Anadolu ajansı vasıtasile verilen telgraf la isimleri sayılı oyuncularımı- ın hepsini götürmek kabil o- ursa, İstanbul muhtelitinin kuvvetli bir teşekkül halinde yola çıktığını söyleyebiliriz. Fa kat gidecekleri bildirilen oyun culardan bazılarının vaziyeti henüz meşkûktür. Heyet azala ı da iltihak edecekleri şüpheli olan oyuncuların son dakikaya kadar mezuniyet meselelerini halledeceklerini söyliyorlar. Bu vaziyete nazaran takımın nasıl teşkil edilebileceğini hareketle- rinden sonra tesbit etmek ma- kul olur.

İstanbul heyeti bu maçlar i- çin İzmirden (1200) lira alıyor. Salâhaddin Bey müstesna ol- mak üzere bütün heyet bu se- seyahate iştirak edecektir. O- yuncularla beraber yola çıkacak heyet azaları hep birden, gelen oyunculara göre bir takım teş- kilile alâkadar olursa, münaka şaları mucip olacağı muhakkak tır.

İstihbratımıza nazaran bu noktayi düşünen futbol heyeti takımın teşkilini aralarından yalnız bir kişiye havale etmiş- tir. O intihap eden azadan gay- risi takımın tesbitile alâkadar olmayacaklardır.

Temenni edelim ki, heyet nalinde kafilenin başında giden İstanbul futbol heyeti bu seya- hatte muvaffak olsun..

F. K.

Vahap B. in boykotu kaldırdı

İZMIR. 30 — Aleyhinde boykot kararı ver n futbolcu Vehap Beyin vaziyeti yeniden tetkik edilmiş, boy- kotun kaldırılması kararlaştırılmıştır. Şu halde Vehap Bey İzmir - İstan- bul muhtelitleri maçında oynayacak- tır.

Ingiliz şairi yarın Ankaraya gidiyor

Şehrimizde misafir bulunan İngiliz şairi Sir Jon Mosefield İngiliz konsolatosu erkânından bir zatın delâletile dün şehrin şayanı temaşa yerlerini gezmiş tir. Mumaileyh yarın Ankaraya gidecektir.

Musevilerin bayramı

Bu gün musevîlerin hamur- suz bayramı olduğundan Muse vî müessesat ve mektepler tatil dir.

Paskalya da yaklaştığından ecnebi mektepleri de tatil edil- miştir.

İkinci İnönü

(Başı birinci sahifede)

Malûm olduğu üzere, birinci İnönü zaferimizin tesiri ile Türkiye Londra konferansına çağrılmıştı..

İtilâf devletleri İstanbul hükûmetine yaptıkları davette, Anadolu murahhaslarının da Babıâli murahhaslarile beraber bulunmasını şart koşmuş lardı..

Bu, Anadolu hükûmetinin artık hesaba katılmak lâzım geldiğine Avrupanın da kanaat getirdiğine ilk bir işaretti.. Artık İstanbulda hükûmet adını taşıyan bir teşekkülün lüzumsuzluğu tahakkuk etmişti.. Şimdiye kadar bu nam ile çalışanların, artık aradan çekilerek itilâf devletlerile Anadoluda Türkiye Büyük Millet Meclisi hükûmetini karşı karşıya bırakmak an ve fırsatı zuhur etmişti.. Böyle bir hareket te o zaman İstanbul hükûmetini teşkil eden zevattan bekleniyordu.. Ve öyle olduğu içindir ki, Londra konferansına iştirak edecek Türkiye heyeti murahhasasının, münhasıran Türkiye Büyük Millet Meclisi hükûmeti tarafından seçilip gönderilmek ve ancak bu heyetin Türkiyeyi temsil edebilecek yegâne heyet olabileceğinin itilâf devletlerine tebliğ etmek lâzım geldiği Anadolu hükûmetince Babıâliye tebliğ edilmişti..

Fakat maatteessüf İstanbul hükûmeti, bu esaslı ve mantıkî sureti halle hiç yanaşmayordu.. Daha hâlâ Anadolunun bu hareketini "kanunu esasiye muhalif tadilâtı esasiyenin icra ve tasdikı, sarahati kanuniye ile kabili telif olamayacağından,, dem vuracak kadar aktualiteden tegafül gösteriyordu..

Nihayet Büyük Şefin teklifi ile Türkiye Büyük Millet Meclisi İstanbulda hükûmetiz iddiasında bulunanlara son sözünü söyledi: "Eğer isterseniz, bilfiil ve bilhak mutlak istiklâli haiz olan Türkiye Büyük Millet Meclisi heyeti murahhasasını, memleketi temsil edecek yegâne heyet olarak tanırsınız. Yoksa biz heyetimizi göndermek kararını aldık.. Bu karara verilecek cevap, sözle değil, filiyat olmalıdır.,, Dedi..

Ve heyeti murahhasasını da Antalya üzerinden Romaya gitmek ve davet vukuunda Londra konferansına iştirak etmek üzere hareket ettirdi..

Anadolunun bu kat'i ve azimkâr hareketi karşısında, İstanbul hükûmeti nihayet Londra konferansında, "Türkiyenin mukadderatı hakkındaki sözü,, sahibi hakikileri olan Anadolu murahhaslarına bırakmak mecburiyetinde kaldı..

Tam bu sıralarda Anadolu hükûmetinin Londra konferansına davetini gösteren Yunanlılar, Fransa efkârı umumiyesini Türkiye aleyhine çevirmek için yeni bir propaganda uydurdular.

Anadoluda bir Alman heyeti askeriyesi varmış. Türkiyede hıristiyanlar katliâm ediliyormuş.. İlâh..

İşte bu gibi bin müşkülât içinde Londra konferansı aktedildi:

27 şubattan 12 marta kadar devam etti.. Müsbet hiç bir netice çıkmadı..

Nihayet murahhaslarımız Sevr projesinde bazı tadilât yapılacağına dair bir proje verdiler..

Bu projeyi hâmil bulunan murahhaslarımız daha ana vatana ayak basmadan, itilâf devletleri 23 martta o zamana kadar hazırlayıp kuvvetlendirdikleri Yunan ordusunu, bütün cephede taarruza geçirdiler..

* * *

Esasen, siyasî sahada bu işler böyle devam ederken, Yunan ordusunun Londra konferansına tesir için şubat bidayetinde taarruz edeceklerine dair haberler de alınmıştı.. Bunun için iki taraf ta hazırlanıyordu.. İki taraf şu vaziyette bulunuyordu:

Yunan ordusu: 3 fırka ile Bursa şarkında, bir fırka ile İzmit mıntakasında, 4 fırka ile Uşak şarkında idi..

Türk ordusu: Garp cephesi: 4 fırka ve bir süvari fırkası ile Eskişehir şimalinde, ileri kıt'aları ile Yenişehir-İnegöl hattında.

Cenup cephesi: 4 fırka ve iki süvari fırkası ile Afyonkarahisar mıntakasında idi..

Ordumuz henüz teşkilât devresi yaşayordu.. Tüfek, makineli tüfek ve top itibarile bizim fırkalarımız, bir Yunan fırkasının yarı kuvvetine ancak muadil bir halde idi..

Hele bizim fırkaların muharebe, eşya ve iaşe ağırlıkları, nakliye katarları henüz hemen (hiç yok) denilebilecek bir halde idiler..

Düşman ise bu sahada pek zengin ve bolluk içinde idi..

* * *

Işte şu halü vaziyette bulunan iki ordu 27 marttan itibaren İnönünde çatıştılar.. Tam beş gün beş gece İnönünde boğuştular.. 30 martta garp cephesi sol cenahı geriye çekilmek mecburiyetinde kalmıştı.. Cephe bütün ihtiyaçlarını sarfetmişti. Ve çok kritik bir vaziyet hasıl olmuştu.. Tam bu sırada yetişen 23 üncü fırka ile Meclis muhafız taburunu İsmet Paşa tam yerinde ve anında cepheye sokarak vaziyeti ıslah etti.. Düşman taarruzunu durdurdu. Bu sefer de düşmanın vaziyeti kötüleşmiş, onun da ihtiyatları kalmamıştı. 31 mart sabahından itibaren, düşmanın dün aldığı mevziler mukabil hücumlarımızla istirdat edilmişti.. Tam bu sıralarda sekizinci fırkamız da İnönüne yetişmiş, ikinci süvari fırkası da sol cenaha yanaşmıştı.. Artık mukabil taarruz sırası, garp cephesi kumandanlarına gelmişti.. Bugün öğleden itibaren umum garp cephesi mukabil taarruza geçti; mukabil taarruzumuz akşama kadar devam etti; ve bu mukabil savlet karşısında dayanamayacağını anlayan düşman 31 mart 1 nisan gecesinde karanlığa sığınarak, binlerce ölülerini bırakarak, kaçmağa mecbur olmuştu..

Bu suretle milli Türk ordusu, bin bir maddî ihtiyacını, millî istiklâl aşkının ateşi ile telâfi ederek, Türk devletinin, Türk cümhuriyetinin ilk temel direğini kurmuştu..

Türk istiklâl mücadelesi tarihinde bu zaferin ne gibi ağır şartlar altında kazanıldığını Büyük Gazi o zaman Metristepede zaferinin meydanı şahametini seyretmekle bahtiyar bulunan İsmet Paşaya yazdığı şu tarihi vesika ile tesbit buyurmuşlardır:

"Bütün tarihi âlemde, sizin İnönü meydan muharebelerinde derhute ettiğiniz vazife kadar ağır bir vazife deruhte etmiş kumandanlar enderdir.

Milletimizin istiklâl ve hayatı, dâhiyane idareniz altında şerefle vazifelerini gören kumandan ve silâh arkadaşlarınızın kalp ve hamiyetine büyük emniyetle istinat ediyordu..

Siz, orada yalnız düşman değil, milletin makûs talihini yendiniz..

İstilâ altındaki bedbaht toprakları mızla beraber bütün vatan, bugün müntehalarına kadar zaferi tes'it ediyor.

Düşmanın hırsı istilâsı azmü hamiyetinizin yalçın kayalarına başını çarparak hurduhaş oldu.

Namınızı, tarihin kitabei mağferine kaydeden, bütün milleti hakkınızda ebedi minnet ve şükrana sevkeden büyük gazave zaferinizi tebrik ederken, üstünde durduğunuz tepenin size binlerce düşman ölüleri ile dolu bir meydanı şeref seyrettirdiği kadar milletimiz ve kendimiz için şaşaî itilâ ile dolu bir ufku istikbale de nazır ve hâkim olduğunu söylemek isterim.,,

Bu vesikaya ilâve edecek bir kelime yoktur.. Binaenaleyh İnönü şehitlerini bir kere daha takdis, kahramanlarını tepçil etmek kudsi bir borçtur.

Yeşilköy: A. RIZA

Meslekî temsil esası üzerinde verilmiş hiç bir karar yoktur

(Başı birinci sahifede)

re serbest fırkaya intisap etmiş olan meb'uslar adedi de ilâve edilirse bugünkü meb'usların bü yük bir ekseriyetle yeni meclise de gelecekleri anlaşılabilir.

Müracaatlar 1200 e yaklaştı

ANKARA, 30. — Meb'us namzetlikleri için H. Fırkasına müracaatlar devam ediyor. Bugüne kadar 1150 kadar ricaname gelmiştir. Ayrıca dün ve bugün de buraya bu işi takip için bir çok kimse gelmiştir. Bunlar burada muhtelif makam ve zevatı ziyaret ediyorlar.

Namzetliklerinin konması için verilen istidalar arasında hayli garip ve acip olanlar da yok değildir.

İşittiğime göre bu ricanamelerden bir tanesi şu mealdedir:

"Efendim, çocuk babasıyım. Kazancım ayda 90 liradır. Çocuklarımı okutamiyorum. Maişetime medar olmak ve memlekete hizmet etmek üzere fırkaca namzet gösterilmemi rica ederim."

Meslekî temsil rivayetleri

ANKARA, 30 — Yeni meclisde her meslekin temsiline ehemmiyet verileceği hakkında gaztelerde bazı haberler görülmektedir.

Şimdilik meclisin şöyle veya böyle bir sima ile teşekkül edeceği haberlerini daima kaydı ihtiyatle telâkki etmek lâzımdır. Çünkü hakikatte kimse vaziyete vakıf değildir. Bütün rivayetler nihayet birer tahminden baş ka bir şey değildir. Hakikî vaziyet ancak listenin neşrile anlaşılacaktır.

Maamafih Türkiyedeki meslekî nisbetler hakkında bazı istatistiğe müstenit bazı malûmat verilebilir.

927 nüfus tahririne göre 12 yaşından yukarı Türkiye nüfusunde mesleklerin yüzde nispeti şudur:

Ziraatçiler 32,05, sanatkârlar 2,20, ticaret mensupları 1,89 devletten maaş alanlar 1,84 serbest meslekler erbabı 1,28 mesleksizler 60,74 dır. Eğer bu nispetlere göre 320 meb'usluk bir mecliste meslekleri temsil icap etse mesleksizlerden 194 cifcilerden 103, san'atkârlardan 7, tacirlerden 6, memurlardan 6, serbest meslek erbabından 4 meb'us çıkması lâzım gelir.

Mesleksizler nazarı itibara alınmayarak yapılacak bir temsilde ise ayni meclisin çifçilerden 263 san'atkârlardan 17, tacirlerden 15, memurlardan 15, serbest meslek erbabından 10 mebustan mürekkep olması icap eder.

Dağılan meclisin mesleklere göre değil azasının tahsil derecelerine göre bir cetveli tanzim olunmuştu.

Bu cetvele nazaran dağılan mecliste 54 harbiye, 52 hukuk, 49 mülkiye, 38 hususî tahsil görmüş, 23 tıbbiye, 19 rüşdiye, 18 idadî, 14 medrese 8 yüksek muallim mektebi, 8 ziraat mektebi, 6 bahriye mektebi, 5 edebiyat fakültesi, 5 lise, 5 mühendis mektebi, 3 ticaret mektebi mezunu, posta ve telgraf mütehassısı, birer de baytar, Darüşşafaka, eczacı, fen fakültesi, Liyon darülfününu, maliye mektebi, riyaziye fakültesi, Sorbon mezunları bulunmakta idi.

Diger vilâyetlerde intihabat

Kayseride

KAYSERİ, 30 A.A. — Mebusan intihabı heyeti teftişiyesi vilâyet idare heyeti ile birlikte içtima ederek merkezden ve mülhakattan gelen erkek nüfus miktarını tetkik ve tesbit etmiştir. Buna nazaran, intihaba iştirak edecek erkek nüfusu107,086 dır.

Kayseri geçen devredeki gibi yine 5 meb'us çıkaracaktır.

Eskişehirde

ESKİŞEHİR, 30 A. A. — Müntehibi sani intihabına bugün başlanmıştır. Merkez ve kaza intihabı ikmal edilmiştir.

Muğlada

MUĞLA, 30 A.A. — İntihabı meb'usan teftiş heyeti ile vilâyet idare heyeti bugün toplanarak, merkez ve mülhakat teftiş heyetlerinden gelen mazbataları tetkik etmiş ve erkek nüfus miktarını tesbit eylemiştir. Vilâyetimizin 74,638 erkek nüfusu vardır. Bu nüfusa göre vilâyetimiz 4 meb'us çıkaracaktır. Heyetçe tanzim edilen mazbata Dahiliye vekâletine gönderilmiştir.

Kastamonide

KASTAMONİ, 30 A.A. — Vilâyetimiz müntehibi sani adedi merkezde 112, Rizede 97, İnebolıda 89, Görede 73, Taşköprüde 96, Araşta 75, Tosyada 74, Dadayda 79 olmak üzere cem'an 685 kişidir. Müntehibi sani intihabatına bugün vilâyetin her tarafında başlanmıştır. Nisanın birinci günü asgılar bitecek ve netice anlaşılacaktır.

Türk pavyonu

Millî tasarruf ve iktısat cemiyeti muamelât müdürü Vedat Nedim Beyle cemiyet sergiler komiseri Danış Bey bugün Ankaraya hareket edeceklerdir.

Vedat Nedim Bey dün kendisile görüşen bir muharririmize Ankara ve Budapeşte sergileri hakkında şu izahatı vermiştir.

— Ankarada 9 nisanda açılacak olan sanayi nümune sergisine büyük bir rağbet vardır. Sergiye yetmişi mütecaviz firma iştirak etmektedir. Bu senelki sergiye madenî mamulât, kablo, lâstik, yazı makinesi şeridi gramofon ve Ford otomobilleri gibi yeni yeni şuabatı sınaiyenin iştirakini görmekteyiz.

Peşte sergisindeki 3500 metre murabbalık ve genç mimarımız Vedat Bey tarafından yapılan Türk pavyonun nümuneleri ve satışa mahsus iki kısmı olacaktır.

Bundan başka Türkiyenin sınaî, iktısadî, içtimaî v.s. sahalarda inkişafını gösteren fotograf ve adetler bulunacaktır.

Ekonomi

Yeni ihtilâf

Un Tacirleri ile mübayaacıların arası açıldı..

Ticaret borsasında un faaliyetindeki tenezzül devam etmektedir.

Dünyanın buğday fiatile beraber inen İstanbul buğday fiati bu neticeyi hasıl etmiştir.

Son zamanda ticaret borsasında mübayaacılar ile tüccarlar arasında bir anlaşamamazlık thaddüs etmiştir. İstanbul değirmencileri umumiyetle un fiatlerini nazarı dikkate alarak mübayaacı ücretini tenzil etmekte ısrar ediyorlar.

Ekmek narhı üzerine şiddetle tesir eden bu iş mühim bir mesele teşkil etmektedir.

Hâd bir şekil alan mübayaacılar meselesi neticesi olarak ticaret borsasında muameleler durmuştur. Hattâ aym sonu olduğu halde borsanın malî vaziyetinin fena olduğu söylenmektedir.

Aldığımız malûmata göre C.H.F. İstanbul merkezi bu mühim meselenin halline bir çare aramaktadır.

Rusların bağırsak ticaretinde dumpingi

Son zamanlarda Rus bağırsakları muhtelif piyasalarda bağırsak ihraç eden memleketlere karşı rekabet yapmaktadırlar.

Bağırsak ihraç eden bşlıca memleketler Türkiye, İran ve Suriyedir.

Kambiyo Borsası

İngiliz	1030	Leva	65 ,00
Dolor	0.47 23.00	Siling	3 35.50
Frank	12 00 06	Mark	1 98,00
Liret	9 00.75	Ley	79 .30
Drahmi	36.40	Dinar	26 ,85
Frank	2 45.25	Koron	15 90

Cuma tatili

Geçen gün yaptıkları hararetli bir içtimadan sonra istifa eden berberler cemiyeti idare heyeti dün Ticaret odası mürakabe bürosuna çağırılmıştır.

Mürakabe idare heyetinin istifalarına sebep olan noktalar hakkında izahat aldıktn sonra noktai nazarlarını istifa için kâfi bir sebep bulmamış ve istifalarının kabul edilmediğini heyete bildirmiştir.

Heyet bu vaziyet karşısında istifasını geri almıştır.

Dünkü gazeteler polis memurlarının berber dükkânlarını dolaşarak cuma günü açmaları için tebligat yaptıklarını yazmışlr, tebligatı yapan bir iki memurun ismini de bildirmişler di.

Polis müdürlüğü neşriyatın doğru olmadığı noktasında ısrar etmektedir.

Polisler berber dükkânlarına yapıtıkları tebligatta "kendi arzuları ile cuma günü açtıkları takdirde cemiyet tarafından mümanaata maruz kalırlar ve muahaze edilirlerse polise müracaat etmelerini,, bildirmiştir. Hâdise bundan ibarettir.

Prof, Gouzerot'ya dünkü ziyafet

Şehrimizde misafir bulunan Paris tıp fakültesi emrazı cildiye mütehassısı profesör M. Gougerot şerefine müderris Akil Muhtar Bey tarafından dün Tokatlıyanda bir öğle ziyafeti verilmiştir. Ziyafette Ziya Nuri ve Besim Ömer Paşalarla tıp fakültesi müderrislerinden M. Musa, Dr. Hulûsi Behçet B. ve refikası hazır bulunmuşlardır. Profesör, öğleden sonra boğazda otomobille bir gezinti yapmıştır.

Maaş tahsisi

Daülkelp hastahanesi müdürü müteveffa Hayım Naom Ef. nin ailesine maaş tahsisi muamelesine başlanmıştır. Hayım Naom Efendi vazife başında vefat etmiş olduğundan maaş tahsisinde bu cihet nazarı dikkate alınmaktadır.

Bilmecemiz

1	2	3	4	5	6	7	8	9	10	11
A	N	■	S	A	M	A	N	■	R	E
R	■	■	■	L	U	T	■	■	■	S
A	K	■	K	A	M	E	T	■	F	A
B	E	N	E	K	■	B	A	R	E	M
A	R	İ	Z	A	■	E	H	A	L	İ
■	A	G	A	■	■	■	A	S	A	■
A	M	Â	L	E	■	E	R	İ	K	■
V	E	H	İ	M	■	S	E	H	E	R
E	T	■	K	İ	L	İ	T	■	T	A
N	■	■	■	N	A	R	■	■	■	Z
E	R	■	K	E	F	E	N	■	S	İ

bilmecemizin halledilmiş şekli

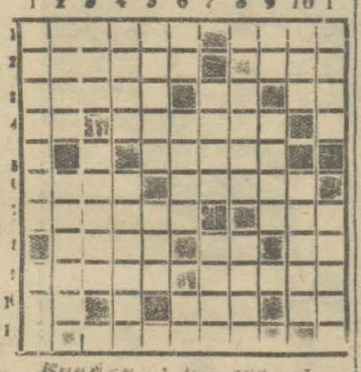

Bugünkü bilmecemiz

Soldan sağa:

1 — Hûlâsa (6). Tavlanın arkadaşı (4).

2 — Esir almak (6). İsim (3).

3 — Gülün hançeri (5). Nota (2) Nota (2).

4 — Hicap (2). Caminin kulesi (6)..

5 — Bir kız ismi (5).

6 — Keder (4). Tohum eken (5)

7 — Tiyatro (6). İskurim (3).

8 — Hâdise (4). Yuva (2). Nota (2).

9 — Tobanca (5). Asmak (5).

10 — Duman lekesi (2). Sandal (3) Şart edatı (2).

11 — Harlerin bir araya gelip bir mâna ifade etmesine ne derler? (6).

Yukardan aşağı:

1 — Pışmanlık (7) Duman ().

2 — Hür değil (4). Pislik (5).

3 — Muvakkat kemer (3). Olgunluk (5).

4 — Şeddadın cenneti takliden yaptırdığı bağ (4). Yazı (6).

5 — Batından düşen çakuk (5). Hükümdar (3).

6 — Lâhim (2). Seslenmek (4). Nota (2).

7 — Büyük adam (4). Yetimler (4).

8 — Bir çift âleti (4). Figan (4)

9 — Zaman (2). Keder (4).

10 — Sahip olduğunuz şey (3). Çok güzel (5).

11 — Ameller (4). Bende (5).

SAMARDJİ YUNAN OPERET HEYETİ
FRANSIZ TİYATROSUNDA
Bu akşam saat 21.30 le Beyoğlunda
PROTAPRILIATIKO PSEMMA
yarınki çarşamba akşamı talep umumi üzre
EROS KAI LETNEROS
perşembe günü matine olarak saat 17 de XANTHİ MELACHRİNİ
pek yakında: O VAFTİSTİKOS, LA VEUVE JOYEUSE

Demiyollar idaresi mülhak müdüriyet oluyor

ANKARA, 30 — Devlet demiryolları ve limanlar idaresinin müstakil müdiriyeti umumiye vaziyetinden çıkarılarak doğrudan doğruya vekâlete merbut bir müdiriyeti umumiye haline konulması için tetkikat yapılıyor. Bu şekilde hali hazırdaki teşkilâttan bazıları lâğvedileceğinden tasarruf yapılacağı ve vekâletin işleri daha yakından idare edeceği düşünülüyor.

Halil Halit B. merhumun cenazesi

Vefat eden Darülfünun ilâhiyat fakültesi müderrislerinden Halil Halit Beyin cenazesi dün merasimle kaldırılmıştır.

Merasimde Darülfünun emini, müderrisler, merhumun talebeleri ve onu sevenler bulunmuşlardır.

Halit Beyin mezarı başında nutuklar söylenmiş, vatana, ilme şimdiye kadar yaptığı hizmetlerden bahsedilmiştir.

İngiliz şairinin konferansı

ANKARA, 30 (Telefon) — İngiliz şairi konferansını Perşembe günü saat 18 de Türk Ocağında verecektir. Şairin konferansı, kısım kısım türkceye tercüme edilecektir. Ayni akşam İngiliz sefaretinde şairin şerefine bir suvare tertip edilmiştir.

Demiryolları tahvilâtı Döyçe Banktan alındı

ANKARA 20 (A.A.) — Anadolu - Bağdat ve Adana - Mersin demiryollarile Haydarpaşa limanına ait Döyçe bankta bulunan tahvilâtın son partisi de Ankaraya getirilmiştir. Tahvilât muvakkaten Ziraat bankasına verilecektir.

Bu akşam
MELEK
sinemasında
DON KAZAKLARI
PLATOFF'un
1 inci KONSERİ
Mevki fiatleri: Alt kat localar 15 lira balkon locaları 10 lira, Parter: 3 lira hususi 2 lira balkon 1.50 lira
Telefon Beyoğlu 868

Ekler tiyatrosu

Yunan Operet Revüsü: 16.45 te Bugün matine tenzil fiatle koltuk 100 - 60 galeri 40, "Sokak Kadın" 21,30 ta "Frini" Yarın akşam 21,30 ta "Eski ve Yeni Asırlar". Yakında Soyun.

GLORYA
Yarın akşam saat 9,45 te
MONMARTRE HEYETİ TEMSİLİYESİNİN
YEĞANE GALASI
Meşhur şarkıcı ve " LA MADELON „ " MON PARİS „ MONTE LA - D'SSUS „ şarkılarının müellifi
LUCIEN BOYER
ve
ODEON
Millî tiyatrosuna mensup meşhur
Mme BERTRANDE
ROBERT SIDONAC ve JEAN FRAGEROLLE
nam sevimli şarkıcıların iştirakile
" DEUX ÂNES „ tiyatrosunun büyük muvaffakiyeti olmuş ve Paris'te 300 defa oynanmış olan L. BOYER'in
ALLAH ..... BABA revüsü
Mevki fiatları: 55 - 75 - 100 - 150 localar 459 ve 550 kuruş.

Yarın akşam ELHAMRA sinemasında
MADY CHRISTIANS en mükemmel filmi olan
SON HATIRA
(DAS SCHICKSAL DER RENATE LANGEN)
eserinde muvaffakiyet kazanacaktır. Bu film, kibar âlemine mensup, zevcinden ayrılmış, sukut etmiş, gece barlarında hayatını geçiren bir kadının romanıdır.
(SENİ SEVDİM) filminin fevkindedir

İHTİRAS ADASI
TAMAMEN FRANSIZCA SÖZLÜ FİLM
DANIEL PAROLA - GASTON JACQUET, PHILIPPE HERIAT
MARGUERITE MORENO tarafından
Pek yakında ..... sinemasında

EĞLENCE KÖPRÜSÜ
(HIT THE DECK)
Mümessili: JACK OAKIE
kuvvetli bir mevzua malik ve milyonlara mal olmuş bir filmdir.

POLİS

Bir bomba patladı

Bahçevan Recep, bombayı gafletle kurcalarken iki parmağı uçtu

Osmaniye köyünden Recep bahçe bellerken toprak içinde demire müşabih bir cisim bulmuş ve oynarken birdenbire patlamış, Recebin iki parmağını tamamen koparmıştır. Bulunan cismin bir bomba olduğu tahmin edilmektedir.

Vapurdan atlarken

Evvelki akşam saat 18 buçukta köprüden kalkan 66 numaralı vapur Üsküdar iskelesine yanaşacağı sırada Tanaş isminde bir kâğıtçı atlarken denize dümüş, kurtarılmıştır.

Küstah bir kasap

Feriköyünde oturan Memnune hanım kendisine zorla kokmuş et satmak isteyen Osman isminde bir kasap tarafından dövülmüştür.

500 lirasını dolandırmış

Kâmil isminde biri tarafından Beyoğlunda Mehmet paşa apartımanında oturan Mahir Beyin 500 lirası dolandırılmıştır.

Mavunada yangın

Haydar paşada Rıhtımdaki ambarlar önünde bulunan eşyayı zatiye yüklü 11 numaralı mavunanın başaltındaki sobadan yangın çıkmış yetişilerek söndürülmüştür.

Pastahanede sarkıntılık

Hasan Sabri isminde bir adam Üsküdarda oturan Fatma hanımın kocasına iş bulmak bahanesile Galatada bir pastahane ye götürmüş, orada elile tecavüze başlamış, ve kadıncağızın 7 lirasını aşırmıştır.

Beşiktaşta bir sirkat

Beşiktaşta üst bahçe caddesinde tuhafiyeci Yusuf Zıya efendinin dükkânına hırsız girmiş, bir çok eşya çalmıştır. Polis hırsızı aramaktadır.

Bıçakla tecavüz

Şahin paşa medresesinde oturan Abdüllah isminde bir adam ayni medresede oturan Adalet ismindeki hanıma bıçakla hücum ederek tecavüz etmek istemiş, kendisini derdeste gelen memurlara da hakaret etmiştir.

Nara atan sarhoşlar

Kurtuluşta oturan Yani ve Tanaş isminde iki Yunanlı serhoş olarak sokak arasında nara atmıya başlamışlar, kendilerini sükûnete davet eden polise de:

— Biz Yunanlıyız, siz bize karışamazsınız diyerek hakaret etmişler, polisin elbisesini yırtmışlardır.

Taksimde cerh

Sarı namile maruf bir Ermeni Taksimde şoför Ali efendiyi cerhetmiş ve kaçmıştır.

Şehir plânı

Cemil Paşa, müsabaka ile yapılması aleyhindedir..

Esbak Şehremini Cemil Pş. İstanbulun müstakbel plânının müsabaka ile yapılması hakkındaki tasavvur hakkında atideki beyanatta bulunmuştur:

— Gazetelerde şehrimizin müstakbel plânını tanzim için 1931 senesi belediye bütçesine yüz bin lira konulduğunu ve bu para ile Avrupada meşhur şehir mütehassısları arasında müsabaka yapılacağını, en güzel plân tanzim edene bu işin ihale edileceğini bir çok defalar görüp okudum. Ben, şehrimizin müstakbel plânının müsabaka suretile yapılmasına katiyen taraftar değilim. Bu suretle sarfedilecek yüzbinlerce lira hem heder olur, hem de o plândan şehrimiz zerre kadar istifade edemez.

İstanbul gibi eski bir şehrin imar ve tanzimi, sokak ve meydanların ıslahı, ileride alacağı şekli için müsabaka, münakasa yapılması asla doğru olamaz.

Geniş bir araziye yeni bir şehir yapmak veyahut mevcut bir şehri büsbütün yıkıp ta yeni bir şehir vücude getirmek istenirse o vakit dünyanın meşhur şehir mütehassısları arasında bir müsabaka yapılabilir.

Halbuki şehrimiz gayet geniş, her kısım ayrı ayrı tetkike muhtaç bulunduğundan müstakbel plânın tanzimi için müsabakadan vazgeçilerek şu suretle hareket olunması daha muvafık olur fikrindeyim.

Avrupa veya Amerikadan gayet maruf bir mütehassısı yanında iki üç mühendis arkadaşile bol para harsirah vererek lâakal iki üç sene için salâhiyeti tamme ile angaje etmeli.

Belediye dairesinde kendisine bir daire tahsis edip te yanında belediyece gayet muktedir ve lisana aşina üç mühendis ve bir iki kâtip vermeli. Bu heyet, evvelâ şehrin liman, serbest liman dahilinde bulunması lâzım gelen kömür depolarını, antrepo mahallerini, kereste benzin ve saire gibi mühim müessesatın yerlerini tayin etmeli. Sonra hali hazırdaki vaziyetleri önlerine alarak evvelâ genişleyen ve bir çok büyük apartı-

Maçka, Nişantaşı gibi mahallerin sokak ve meydanlarının plânlarını yapmalı.

Mütehssıslar arkadaşlarından mürekkep heyetten başka İstanbul belediye reisinin riyaseti altında ikisi mühendis, ikisi belediye azasından, ikisi de şehir işlerinden bihakkın anlar kimselerden ibaret olmak üzere altı kişilik bir ikinci heyet daha teşkil etmeli. Bu heyet, şehir mütehassısının tanzim edeceği projeleri tasdik ederek mukarrerat ve plânları peyderpey belediye meclisinden geçirmeli, orada da hatır ve gönü le bakılmayarak, kimsenin hususî menfaati göz önüne getiril meyerek hemen müzakere edilerek tasdik olunmalı. Bu suretle mütehassis tarafından hazırlanan plân hükûmete arzolunmalı. Büyük Millet Meclisinden de tasdik ve kabul olunmalıdır. Bilâhara hiç bir kuvvet bu plânı değiştirmeğe muk

GRİP ve TİFÜS
hastalıklarının sirayet tehlikesi
Muzadı taaffün
LYSOL
(Alâmeti farika)
müstahzarının istimali ile defi ve izale edilebilir. taklitlerinden sakınınız.
Fabrikatörleri: Schülke ve Mayer A. G. Hambourg.
Türkiye için yegâne acentası: S. JACOEL Mahtumları İstanbul.

Fırsattan istifade
25 TAKSİTLE
HER NEVİ EŞYA
VERESİYE
İstanbul'da Orozdi - Bak karşısında Celâl Bey Han 38 N.o Teshilât, Menteş Kasevi
İştira Bonolarile
ELBİSENİZİ, TUHAFİYENİZİ, ŞAPKANIZI, AYAKKABINIZI, MOBİLYA ve BİSİKLETLERİNİZİ
İstediğiniz MAĞAZALARDAN pazarlık ettikten sonra PARA yerine verebilirsiniz. Tel: 2,3946
Bugazete ile müracaat edenlere %5 tenzilât yapılaçaktır

ADEMİ İKTİDARA KARŞI
GLANDOKRATİN
Meşhur profesör Steinach ve Brown - Seckard'ın mühim keşfidir.
Satış mahalli: Zaman ecza deposu, Bahçekapı 37, İstanbul
Kutusu 200 kuruştur.

Ekmek, Et ve muhtelif erzak münakasası

Istanbul ziraat mektebi müdirliğinden

Mayıs 931 gayesine kadar mektebimize muktazî 12 kalemden ibaret bakiyei erzak et, ekmek, şehriye, mercimek, un, kuru sogan, kuru üzüm, erik, gaz, benzin, vakum ve luna yağlarının 22 Nisan 931 tarihine müsadif çarşamba günü saat 14 te ihaleleri icra kılınmak üzere kapalı zarf usulile münakasaya vazedilmiştir. Şeraiti anlamak için her gün, münakasaya iştirak için de yevmi ihalede Defterdarlık binasında müessesatı iktisadiye mübayaat komisyonuna müracaat olunması.

İstanbul Baytar Müdiriyetinden:

İktisat Vekâleti namına mübayaa olunacak 8-10 adet Lâyç veya Zayç mikroskopu münakasaya vazolunduğundan talip olanların 1 - Nisan- 931 gününe müsadif çarşamba günü Defterdarlıkta sasat on beşte komisyonu mahsusuna ve şartnameyi görmek için İstanbul Baytar işleri müdürlüğüne müracaatları ilân olunur.

Devlet Demiryolları idaresi ilânlar

H. P. mağazasında mevcut tip haricî lâmba, koltuk, kanape, tencere, karyola, yazı makinesi ve sair müstâmel eşya müzayede ile satılacaktır.

Müzayede 4 - IV - 931 tarihine müsadif cumartesi günü saat onda H. P. mağazasında icra kılınacaktır. Talip olanların tayin edilen gün ve saatte müracaatları ilân olunur.

* * *

Devlet demiryolları ve limanları umumî idaresinden:

Bilecik - Karaköy arasındaki Beydemir köprüsünün tamiri dolayısile 2. 4. 931 tarihine müsadif perşembe günü 4 ve 3 No. lu katarlarımız Haydarpaşa-Arifiye-Eskişehir-Arifiye-Haydarpaşa arasında seyrüsefer edecekleri ve Arifiye arasında seyrüsefer etmeyecekleri m ht rem ahaliye ilân olunur.

PERTEV PUDRALARI
En pahalı pudralardan, daha güzel, en güzel pudralardan daha ucuzdur. Müntahap kokularda ve muhtelif renklerde.
Her yerde arayınız

Dok or
Hafız Cemal
Dahili has alıklar tedavihanesi cumadan maada her gün öğleden sonra saat 2 den 4 de kadar erkek, kadın ve çocukların dahiliye hastalıklarını Divanyolunda 118 numaralı hususî kabinesinde tedavi eder. Telefon İstanbul: 2393

Zayi: Koca Mustafa Paşa askerlik şubesinden aldığım terhis askeri vesikamı gaip ettim. Yenisini alacağımdan zayiin hükmü yoktur.
319 doğumlu Mehmet Ali

Tarla farelerinin ölümü
Mahsulünüzü kurtarmak isteyorsanız meşhur Alman
BAYER
fabrikasının
ZELİO
tanelerini kullanınız. Büyük eczanelerde ve ecza depolarında bulunur.
C. Fröhlich, Sultan Hamam-Kendros Han 6 Istanbul.

OKSİMANTOL
ÖKSÜRÜK ve BOĞAZ HASTALIKLARINA KARŞI

KEFALJİN
BAŞ, DİŞ ve NEVRALJİ AĞRILARINA KARŞI

Büyük Tayyare Piyangosu
3. üncü Keşide 11 Nisan 1931 dedir.
Büyük ikramiye 100,000 liradır.
Ayrıca: 40,000, 15,000, 10,000, 8,000, Liralık ikramiye
ve 30,000
Liralık bir mükâfat vardır..

Pazarlıkla camekân münakasası

Istanbul ziraat mektebi müdürlüğünden:

Bedeli keşfi 864 lira 66 kuruştan ibaret olan camekânın 1 Nisan 931 tarihine müsadif çarşamba günü saat 14 te ihalesi icra kılınmak üzre münakasaya vazedilmiştir. Taliplerin şeraiti münakasayı anlamak için her gün, münakasaya iştirak için de yevmi ihalede Defterdarlık binasında müessesatı iktisadiye mübayaat komisyonuna müracaatları.

Istanbul ziraat müdiriyetinden:

İktisat Vekâleti Celilesince tab'ettirilecek olan 150-200 formalık broşür ve mecmuaların kapalı zarf usulile talibi zuhur etmediğinden 1 nisan 931 çarsamba günü saat on begte Defterdarlık mubayaa ve ihale komisyonu tarafından pazarlıkla ihalesi takarrür etmiştir. Talip olanların şartnameyi görmek üzre ziraat müdiriyetine ve vakti muayyeninde de komisyona müracaatları ilân olunur.

Bütün hayat müddetince devam eden bir güzellik
Simon kremi, pudrası ve sabununun muntazamen istimali ile yevmi tazavvut ve gençliği temin ettiği cihetle kadınların sebebi rüchanıdır.
CRÈME SIMON
(KREM SİMON)

İLÂN

Osmanlı Bankasının Galata Yeni - Cami ve Beyoğlu devairi Paskalya yortusu münasebetile, 5 nisan pazar günü kapalı bulunacaktır.

Devr edilecek ihtira beratı

"Nebatî mevadı yahut uzvî mahiyetteki mahsulâtı bilâma kılmağa mahsus muaddel ameliye„ hakkında onbeş sene müddetle 26 Nisan 1927 tarih ve 567 numara tahtında Sanayi müdüriyetinden bir kıt'a ihtira beratı istihsal kılınmıştır.

Bu kerre mezkûr ihtira fruhtveya icara verileceğinden iştirasına veya isticarına talip olan zevatın İstanbul Yeni postahane arkasında Aşır Efendi kütüphanesi caddesinde Türkiye Han No. 18-22 de mukim vekili H.W. İSTOK Efendiye müracaat etmeleri.

İstanbul ikinci icra memurluğundan:

Bir borçtan dolayı mahcuz ve satılması mukarrer karyola, halı, kanape, saat, masa ve saire hane eşyası Beyoğlu'nda Bekâr sokağında 3 numerolu hanede 2-4-931 tarihine müsadif perşembe günü saat 16 dan 18 e kadar bilmüzayede satılacağından talip olanların gün ve saati mezkûrda mahallinde hazır bulunacak memuruna 929-9833 dosya numerosile müracaat etmeleri ilân olunur.

Karadeniz iskelelerine seyahat edecek olanlar daima Yelkenci Vapurlarını tercih etmelidirler.
Zira: Vapurları gayet lüks ve asrî konforu havidir.
Her vapurda lüks, birinci, ikinci sınıf kamaralardan maada üçüncü sınıf kamaralarda mevcut, fiatlar mutedil, azimet ve avdet biletlerinde tenzilât.
Birinci sınıf lokanta ve servis, seyahat esnasında yolcular telsizle telgraf muhaberesi yapabilirler.
Son defa Avrupadan yeni mübayaa edilen beynelmilel birinci sınıf şehadetnameyi haiz:
Erzurum
Vapurunun birinci sınıf kamaralarında aileler için: Hususî kompartimanlar, müteaddit salonlar ve banyolar vardır.
Vapurlar her hafta Çarşamba günleri İstanbul'dan hareket ederler.

TÜRKİYE CÜMHURİYETİ MERKEZ BANKASI
Devletimizin En Büyük Millî ve Malî Müessesesi
PARANIZIN YATIRILACAĞI EN EMİN VE KÂRLI YER
15 Nisana Kadar Devam Etmek Uzere Yerli Ve Ecnebi Büyük Bankaların Gişelerinde Umum Hisse Kaydi Muamelesi Açılmıştır. Istifade Ediniz.

BİN SÖZ BİR RESİM

GÜNÜN SİNEMASI
Milliyet

SALI 31 MART 1931

Hukuk Talebe Cemiyeti tarafından 930 senesi mezunları şerefine dün Maksim barda bir danslı çay ziyafeti verilmiştir.

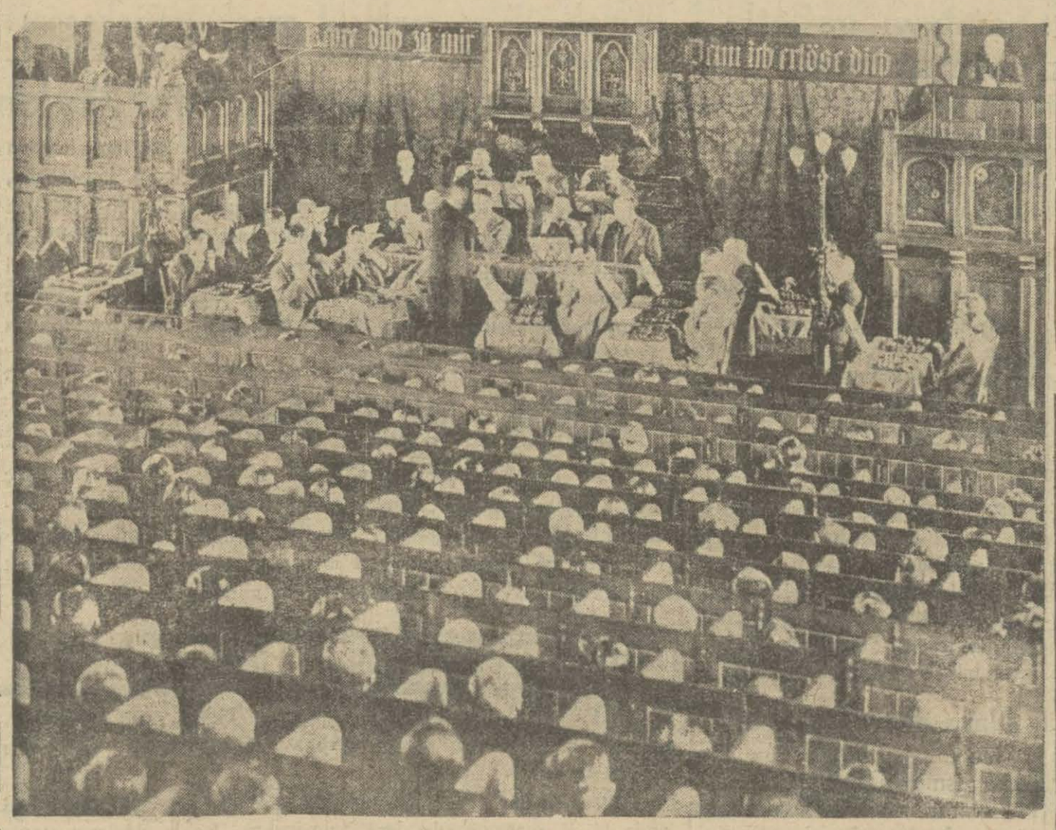

Berlin hapishanesinde geçen gün mahpuslara bir konser verilmiştir. Fakat bu konserin hususiyeti şu ki hiç bir mahpus yanyana serbest olarak oturtulmamış, birbirlerini görmiyecek yerlerde konseri dinlemeğe mecbur edilmişlerdir. Bu resim yalnız başları görünen mahpusları göstermektedir.

Meşhur Şarlo geçenlerde Amerikadan Avrupaya geldi. Avrupanın heman her tarafını ziyaret etti ve her yerde alkışlandı. Hatta nişanlar bile aldı. Bu resim, Şarlonun Paristeki oturduğu otelin önünde toplanan halka bir nutuk irat edişini gösteriyor.

Yukarıdaki resim, Bursada Himayeiletfal Heyeti merkeziyesinin grup halinde, aşağıda gene Bursada Muradiye kresindeki çocukların uyku esnasında alınmış resmidir.

Evkaf Müdürlüğünde vakıf akarlar ve mahlûller müdürlüğünden:

Taksitle müzayedeye vazolunan nısıf hisse sahilhane ve müştemilâtı

Arnavut köyünde çifte saraylar namile maruf ve halen Feyziati lisesi ittihaz edilen atik (2) ve (4) defa (2) mükerrer cedit 2,2 - 1, 2 - 2, 2 - 3, 2 - 1 numaralarla mürakkam maamüştemilât ve sokak aşırı ahır kârgir sahil hanenin vakfa ait nısıf hissesi berveçhi zir taksitle satılığa çıkarılmıştır.

1 —Mezkûr hissenin kıymeti muhammenesi (86,500) liradır. satış bedelinin rub'u peşin ve mütebakisinin beş sene ve beş müsavi taksitte tediyesi meşruttur.

2 — Müzayedesi kapalı zarf usulile icra edilecektir. Müddeti müzayedesi (21 mart 931) tarihinden (25 nisan 931) tarihne kadardır. İhalesi bu tarihe müsadif cumartesi günü saat on dört buçuktadır.

3 — Talipler müzayede ve münakasa ve ihalât kanunu mucibince teklifnamelerini ve ziri imza ve tasdik ile taraflarından aynen kabul edilecek şartnameyi bir zarf derununa vaz ve temhir ve üzerine isimleri ile şöhretlerini yazarak mezkûr mührlü zarfı bedeli muhammene göre (6487..50) lira miktarındaki teminatı muvakkate, makbuz ilmühaberi veya Banka kefaletnamesi ile diğer mühürlü bir zarfa vaz ve mazrufun üzerine teklifnamenin bu mahallin tefevvüzüne ait olduğunu işaret ve ihale saatinden akdem encümeni iadre riyasetine tevdi edeceklerdir.

İstanbulun en cesim mebanisinden madut ve lebideryada ve Tramvay güzergâhında olması ile mektep, depo, otel gibi tesisatı cesimeye pek müsait ve tamamı tasarruf senedi mucibince (41000) zıraı mütecaviz ve etrafı yüksek duvarlarla muhat ve Boğaza nezareti kâmileyi haiz ve maamüştemilât (90) oda ve salon müteaddit helâ ve hamamları muhtevi olan işbu nısıf hisse maa müştemilât ve ahır sahilhanenin tasarruf senedini ve bu baptaki satış ve ipotek şartnamesini ve izahatı kâfiyeyi havi dosyasını görüp okumak ve mahallinde gezip tevsii malûmat eylemek ve mezkûr şartnamenin bir nüshasını almak isteyenlerin İstanbul Evkaf müdüriyetinde Vakıf Akarlar ve Mahlûller müdiriyetine lüzumu müracaatları ilân olunur.

İstanbul belediyesi ilânları

Belediye zabıtası talimatnamesinin 119uncu maddesine atideki fıkranın ilâve edildiği ilân olunur:

(Araba sahiplerinin ehliyetnamesiz sürücü istihdam etmeleri memnudur.)

ALLEGRO

Jillet, Apollo ve sair cins traş bıçaklarını bileyen bu şayanı hayret küçük makine sayesinde sureti dalmada yeni bir bıçakla traş olmuş gibi bir zevk hissedilir

Her yerde satılır

Umumi Acentaları

Burkhard Gantenbein ve şürekası
İstanbul-Galata

Bursa Dokumacılık ve Trikotaj (İpekiş) Türk Anonim Şirketinden:

Şirketimizin 28 Mart 1931 tarihinde inikat eden alelâde hissedaran heyeti umumiyesinde nisabı ekseriyet hasıl olmadığı cihetle bu defa hissedaranın tekrar 22 Nisan 1931 tarihine müsadif çarşamba günü saat onbeşte içtima etmeleri tekarrür etmiştir. İşbu içtimaa iştirak için lâakal on adi hissaye veya bir imtiyazlı hissa senedine malik olan hissedaranın mezkûr senedi yevmi içtimadan asgari bir hafta evel şirket merkezine tevdi eyleyerek tayin edilen gün ve saatte şirketin İstanbul'da İş Hanında 3 numeroda kâin merkezinde hazır bulunmaları ilân olunur.

Hisse senedatının tevdi edildiğine dair bankalardan vaki olacak işa'rat dahi şirket merkezine tevdi edilmiş gibi ad ve itibar edilecektir.

RUZNAMEI MÜZAKERAT

1 — Meclisi idare ve murakıp raporlarının kıraati,

2 — Bilânço ve kâr ve zarar hesaplarının kabul ve tasdiki ile meclisi idarenin tebriesi.

3 — Murakıp intihabı ve bunlara ait hesabatın tesbiti.

4 — Meclisi idareye ait tahsisatın tesbiti.

5 — Şirketle muamele icrası için meclisi idare azalarına mezuniyet itası.

6 — Münhal bulunan meclisi idare azalığına bir zatın intihabı.

Veli zade vapurları
Karadeniz postası
SAMİ vapuru 31 Mart Salı günü akşamı Sirkeci rıhtımından hareketle Zonguldak, İnebolu, Gerze, Samsun, Giresun, Trabzon, ve Hopaya azimet ve avdette ayni iskelelerle Sürmene, Vakfıkebir Görele, Fatsa, Ünye ve Hopeye uğrayarak avdet edecektir.
Yük ve yolcu için Sirkeci Alâiye Hanı Veli zade vapurları acentasına müracaat. Telefon: İst. 980

Darül'aceze müdürlüğünden:

Bedeli keşfi sekiz yüz doksan sekiz lira seksen kuruş olan Darül'azece ameliyathanesinin keşif veşartnamesi veçhile tamirinin kapalı zarf usulile münakasası 20 Nisan 931 Pazartesi günü saat on dörtte icra edilecektir. Taliplerin teminat akçelerile müesseseye müracaatları.

FARİNAL
ÇOCUK GIDASI
Dünyanın en mükemmel ve mukavvi çocuk gıdasıdır. Eczanelerde bulunur.

Çocuğunu Seven Anne, Onun istikbalini Düsünen Annedir!

Bir Kumbara alınak
Çocuğunuzu Sevindiriniz
Türkiye İş Bankası

SEYRİSEFAİN

Merkez acentası Galata köprü Başı B. 2362 Şube Acentesi: Sirkeci Mühürdar zade han 2740

AYVALIK SÜR'AT POSTASI

(Mersin) vapuru 31 Mart salı günü 17 de Sirkeciden Gelibolu Çanakkale Küçükkuyu, Edremit, Burhaniye, Ayvalığ'a kalkacak, dönüşte Altınoluk'a da uğrayacaktır.

Mersin postası

(İNEBOLU) vapuru 3 Nisan cuma 10 da Galatadan Çanakkale, İzmir, Küllük, Bodrum, Rados, Fetiye, Antalya Alâiye, Mersin'e kalkacak dönüşte Taşucu, Anamor, Finike, Andifli, Kalkan Kuşadası, Gelibolu'ya da uğrayacaktır.

Azimette Çanakkale için yük alınmaz.

Trabzon İkinci P.

(Karadeniz) vapuru 2 Nisan perşembe akşamı Galatadan İnebolu, Sinop, Samsun, Ünye, Fatsa, Ordu, Giresun, Trabzon, Rize, Hopa'ya kalkacak, dönüşte pazar, Rize, Of, Sürmene Trabzon, Polathane Tirebolu, Giresun, Ordu, Fatsa, Ünye, Samsun, Sinop, İnebolu, Zonguldak'a uğrayacaktır.

TAVİL ZADE VAPURLARI
Muntazam Ayvalık Postası
12 Selâmet vapuru perşembe akşamı saat 17 de Sirkeciden hareketle Gelibolu Çanakkale, Küçükkuyu, Altınoluk, Edremit, Burhaniye ve Ayvalığa azimet ve avdet edecektir.
Yolcu bileti vapurda da verilir.
Adres: Yemişte Tavilzade biraderler telefon İstanbul 2210

NAİM VAPURLARI
İzmir-Mersin
Lüks ve sür'at postası
ADANA vapuru 31 inci Martın Salı günü akşamı Sirkeci rıhtımından hareketle (Çanakkale, İzmir, Küllük, Bodrum, Rados, Fethiye, Antalya Alâiye ve Mersine azimet ve avdet edecektir.
Tafsilât için Galata gümrüğü karşısında, Site Franşez hanında 12 numarada umumi acentalığına müracaat. Telefon Beyoğlu 1041

DOYÇE LEVANT LİNİYE
Hamburg, Brem, Anvers, İstanbul ve Bahri Siyah arasında azimet ve avdet muntazam postası: Hamburg, Brem, Stetin, Anvers ve Roterdam'dan limanımıza muvasalatı beklenen vapurlar:
Gernis vapuru limanımızda
Albania „ 7 Nisana doğru
Alimnia „ 15 „ „
Morea „ 18 „ „

Burgaz, Varna, Köstence, Kalas ve İbrail için limanımızdan hareket edecek vapurlar:
Gernis vapuru limanımızda

Hamburg, Brem, Anvers, Roterdam ve Dançig için yakında limanımızdan hareket edecek vapurlar:
Askania vapuru 10-13 nisanda tahmilde.
Olimpos vapuru 16-17 nisanda tahmilde
Morea vapuru 20-22 nisanda tahmilde.
Heraklea vapuru 25-28 nisanda tahmilde.

Yakında Tekirdağ ve Pandıramdan Londra ve Hamburg limanları için hareket edecek vapurlar
Aquila vapuru 15-16 martta tahmilde
Fazla tafsilât için Galatada Ovakimyan Hanında kâin umumi acenteliğine müracaat. Telefon: Beyoğlu 641 - 674

Mes'ul müdür: Bürhaneddin