ÇARŞAMBA
18 MART 1931
6 ncı sene, No 1832
NUSHASI 5 KURUŞTUR

Milliyet

Başmuharriri: Siirt Mebusu MAHMUT

BUGÜN

2 nci sahifede:
1— Yıldız ve Meşrutiyet
2— Son ve harici haberler
3 üncü sahifede:
1— Muhtelit mübadele komisyonu, takdiri kıymete başladı.
2— Berberler cuma tatilini ruhsatiye için yapmayor
3— Un satışını Belediye kontrol edecek.
4— Dün iki deniz kazası daha oldu.
4 üncü sahifede:
1— Felek
2— Hikâye

Meclis, son içtimaını perşembeye aktedecek..

Fransa - İtalya münasebatı

Paristen ve Romadan bildirildiğine göre, Fransız - İtalyan bahrî itilâfından sonra iki memleket arasında mevcut diğer ihtilâfların halli için müzakereye başlanmak üzeredir. Bu haberden istidlâl ediyoruz ki, son bahrî itilâfa müncer olan müzakereler esnasında evvelce bildirildiği veçhile, bu ihtilâflar halledilmiş değildir. Esasen hatırlardadır ki, Fransa ile İtalya, bahrî tahdidi teslihat ihtilâfı çıkmazdan evvel de, uzun senelerden beri devam edip gelen meseleleri tasfiye etmek için müzakerede idiler. Eğer son bahrî müzakeratta bu meselelere temas edilmemişse, Fransa ile İtalya,bahriye ihtilâfı zuhur etmezden evvel nerede iseler, şimdi de oraya rücu etmişler demektir.

Fransız - İtalyan müzakeratı, inkıtaa uğramazdan evvel şu gayeyi istihdaf ediyordu: (1) İki devlet arasında bir dostluk misakının akdi. (2) Tunustaki İtalyanların vaziyetlerinin tesbiti ve Tarablusgarp hududunun tayini.

Birinci gaye, ancak ikinci hedefe varıldıktan sonra elde edilebileceğinden, Romada Tunus ve Tarablusgarp meselelerinin halline çalışılıyordu. Her iki mesele de İtalyada faşist idaresine tekaddüm ediyor. Hattâ Tunus meselesi harbi umumîden bile evveldir. Bismarck, Fransayı "olmuş bir meyve,, tabir ettiği Tunusu işgale teşvik ederken, "iki Lâtin memleketi arasına ebedî bir ihtilâf,, tohumu [illegible] ektiğini pek âlâ biliyordu. İtalyayı Tunus üzerindeki iddiasından vazgeçirmek için aradan yarım asra yakın bir zaman ve bir de cihan harbi geçmiştir. Fakat İtalya Tunustan vazgeçmekle beraber, Tunustaki tebeasının Fransızlaşmasına razı olmuyor. Diğer taraftan Fransızlar da Tunustaki ecnebilere vatandaşlık vazife ve mes'uliyetlerini tahmil etmek için tanzim ettikleri bir kanunun tatbikatından İtalyanları istisna edemeyorlar.

Trablusgarp hududu ihtilâfına gelince; bu, 1915 Londra muahedesinin 13 üncü maddesinin tefsirinden çıkmıştır. İtalyanın harbi umumîye iştirakine âmil olan bu muahedenin mezkûr maddesine göre, Trablusgarp hududu tesbit edilirken, İtalyanın Çatgölüne muvasalası temin edilecekti. Faşist idaresinden evvel, Versay sulhunun imzası akibinde Fransızlar, İtalyaya bazı müsaadatta bulunmağı teklif etmişlerse de o zaman İtalyanlar, Fransız teklifini kabul etmemişlerdi. Esasen Trablusgarbin cenup kısmını da filen işgal etmemiş bulunduklarından İtalyanlar, bu hudut meselesini ileri sürmekte o kadar istical göstermeyorlardı. Küfrenin işgalile Trablusgarp İtalyanlar tarafından tamamen işgal edilmiş bulunuyor. Binaenaleyh hududun tayini meselesi de halledilmek lâzımdır.

İtalya ile Fransa arasındaki ihtilâflar, bu Tunus ve Trablusgarp meselelerine münhasır değildir. Fransadaki İtalyan mültecileri meselesi vardır. Balkanlarda bir taraftan Fransa Yugoslavya ile diğer taraftan da İtalya Arnavutluk ile birer muahede aktetmekle bu yarımadada bir nevi nüfuz mıntakaları vücude getirmek istemişlerdir. Hulâsa Fransız - İtalyan ihtilâfı pek müşevveş ve pek şümullüdür.

Fakat iki devlet arasındaki ihtilâfın esası, bunlardan da daha derindir. Nihayet ihtilâflar maddî sahaya münhasır kaldıkça bunların halli bir alış veriş meselesidir. Fakat Fransız-İtalyan rekabetinin psikolojik bir tarafı vardır: Musolini, nutuklarının birinde iki memleket arasındaki ihtilâfların mahiyetinden bahsederken, çok güzel ifade etmişti. Demişti ki: "İhtilâflar ehemmiyetli değil, nazik-tir,,, Bu, çok doğru bir sözdür. Ehemmiyetli meselelerden ziyade nazik meselelerin halli müşkküldür.

Fransız - İtalyan ihtilâfının nazik noktası şudur: Fransa ile İtalya iki Lâtin hemşire olmakla beraber, aralarında ailevî bir çekememezlik vardır. Fransa, İtalyadan bahsederken, 19uncu asrın ilk nısfındaki İtalyayı murat ediyor.Millî vahdetini teşkil etmek için 1859 senesinde Fransızların ve 1866 da da Prusyalıların muavenetine mühtaç olan İtalya. Diğer taraftan İtalyanlar da Fransanın bir Roma müstemlekesi olduğu zamanı hatırlatmakla buna mukabele ediyorlar. İki millet tarihinin ayrı ayrı devirlerinde yaşayorlar ve birbirini o zaviyeden görüyorlar. İşte bunun içindir ki İtalyan - Fransız antantının esaslı ve devamlı olabilmesi için diplomatların kafalarından evvel, milletlerin kalplerinde bir değişiklik husule gelmesi lâzımdır.

Ahmet ŞÜKRÜ

M. Meclisi son içtimaını 26 martta yapacaktır

Meb'uslar 26 marttan sonra intihap dairelerine gideceklerdir

Gelecek perşembe günü son içtimaı akdedecek olan Millet Meclisi

ANKARA, 17 (Telefon) — Millet Meclisi perşembe celsesinde ve müteakip celselerinde elde mevcut münakale kanunlarile tefsirleri müzakere ettikten sonra yirmi altı mart perşembe günü uzun bir müddet için talik kararı verecektir. Bu suretle meb'uslar dairei intihabiyelerine gidebilmek ve orada bulunmak fırsatını elde etmiş olacaklardır. Yeni eMclisten evvel bir daha bu meclisin içtima etmiyeceği anlaşılıyor.

Mebus intihabatı 20 Nisanda

ANKARA, 17 — Vilâyetlerin hemen kâffesinde intihap defterleri 15 gün müddetle talik edilmiştir. Martın sonlarında defterlerin askıdan kaldırılmasına başlanacak ve nisanın ilk haftasında hepsi askıdan indirilmiş olacaktır. 15 nisana kadar her tarafta müntehibi sani intihabatı biterek 20 nisanda her yerde ayni günde meb'us intihabamın yapılacağı tahmin ediliyor.

Kdam Birliğinin arizası

ANKARA, 17 — İstanbul Kadınlar Birliği Başvekil Paşaya ve Başvekil Paşanın delâletile Gazi Hz. lerine bir ariza göndermişlerdir. Bu arizada Türk inkılâbının Türk kadınlığına verdiği ehemmiyet ve hukukun bahsedilmekte, kadınların Millet Meclisindede yer almaları rica olunmaktadır.

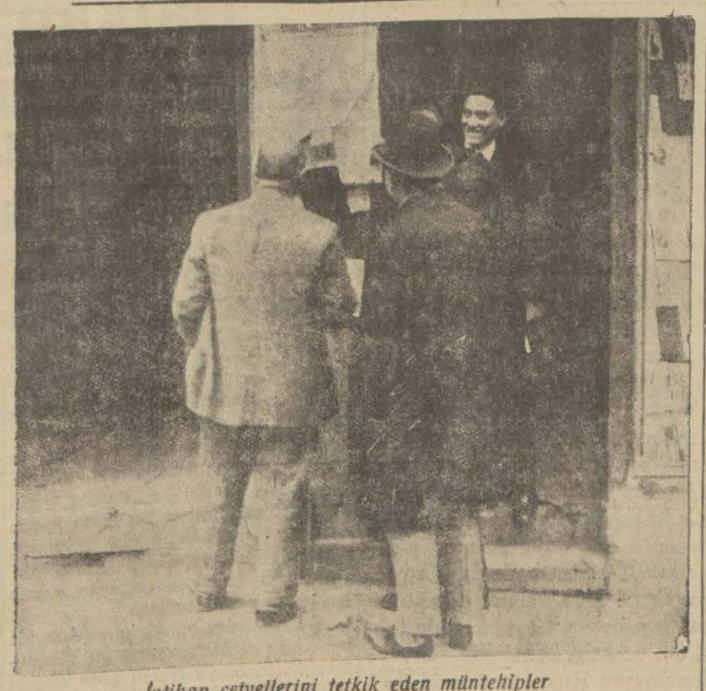

İntihap cetvellerini tetkik eden müntehipler

İstanbul nüfusunun azaldığı tebeyyün etti..

Muhtarlar da nüfusu noksan yazdılar, noksanlar süratle ikmal ediliyor

İntihabat defterleri asıldıktan sonra ilk itiraz dün hey'eti teftişiyeye vaki olmuştur. İlk intihap hakkını istimal eden zat Alemdar caddesinde oturan Abdullah B. isminde bir zattır. İtirazların bugün tevali edeceği beklenmektedir.

Nüfus tamamen yazılmamış

Hey'eti teftişiyenin son yaptığı tetkikata nazaran şehrimizin muhtelif semtlerinde bir çok zümre ve şekilde yaşayan vatandaşların isimleri hey'eti ihtiyariyeler tarafından cetvellere geçirilmemiştir. Son umumî tahrirî nüfustan sonra şehrimize gelerek yerleşen ve seyyar esnaflık ve saire suretile hayatını kazanan bir çok vatandaşların mahallelerde kayıtları olmadıkları ve hey'eti ihtiyariyelerin bu gibi meskenleri ayrı ayrı do-

(Devamı besinci sahifede)

İsmet Pş.

Atina ve Peşteye ne zaman gidecek?

ANKARA, 17 (Telefon) — İsmet Paşa ile Tevfik Rüştü Beyin Atina ve Peşte seyahatlerinin tarihi takarrür etmiş gibidir. Atina seyahati eylûlün son haftasına tesadüf edecektir.

Peşteyi ziyaret ise teşrinievvelin ilk haftasında vaki olacaktır.

Sıvas - Erzurum hattı için itilâf

ANKARA, 17 — Sıvas - Erzurum hattını inşaya talip olan grup ile hükûmet arasında kilometro başına 800 lira istikşaf ücreti meselesi halledilmiştir. Grup hükûmetin teklifini kabul ederek bu parayı almaktan vazgeçtiğini bildirmiş ve mevcut güzergâh plânları üzerinde inşaatta bulunacağını bildirmiştir.

Grup mümessilleri yakında şehrimize gelerek Nafıa vekâleti ile müzakerata başlıyacaklardır.

Tütün inhisarı

Suriyeli grupla akdedilen mukavele

Tütün inhisar idaresile Suriyeli bir grup arasında aktolunan mukavele üzerine bazı sermayedar grupları hükûmete müracaat ederek şikâyette bulunmuşlardır. Bunlar daha müsait şeraitle Suriyede fabrika açmağı teklif ettikleri halde nazarı itibara alınmadığını iddia etmişlerdir.

Tütün inhisar müdürü

Tütün İnhisar müdürü Behçet B. bu şikâyet ve iddiaların varit olmadığını söylemiş ve şu izahatı vermiştir:

— Bu iş için alâkadar olan bütün gruplara muayyen müddet zarfında teklif ve şartlarını bildirmeleri yazılmıştı.

Kendisile mukaveleyi imza ettiğimiz grup tam vaktinde İstanbula gelerek inhisar idaresine müracaat etmiştir. Bu, bir münakasa meselesi değildir.

İnhisar idaresi muhtelif menabiden aldığı referanslar üzerine hareket etmeğe salâhiyettardır.

Mukavele yaptığımız grup hakkında aldığımız referanslar çok yüksek olduğu için kendilerini tercih ettik. Mesele çok veya az menfaat değil, emniyet meselesidir. Diğer grupların şeraiti çok güzel, fakat referansları onun kadar yüksek değildi."

Behçet B.

Yeni Romanımız

Gözlerin sırrı

Yazan:

NUR TAHSİN Hm.

Bir kaç güne kadar başlayor.

Kurultay

23 Nisanda mühim içtima akdedecek

ANKARA, 17 (Telefon) — 23 nisanda Kurultay fevkalâde içtimaa davet olunacak ve Ocak hakkında karar verilecektir. Ocakların halen 30,000 âzası vardır. Bu âzalar tabiatile Halk fırkasının âzası olacaktır.

Ocağa ait bilûmum emval fırkaya devrolunacaktır.

Terkos müdürü

Hükûmetin bütün tekliflerini kabul ettik diyor

Terkos şirketinin son vaziyeti hakkında temasta bulunmak üzere şehrimize gelmiş olan şirketin mümessili M. Bournet Anberto dün Parise hareket etmiştir.

Terkos müdürü

M. Kastelno

Şirketin müdürü M. Kastelno bir muharririmize şunları söylemiştir:

— Hükûmet tarafından vaki olan bütün tebligat ve talepleri kabul ettiğimiz için yakında itilâf olacağını ümit ediyoruz.

Ankarada Nafıa vekili B. ile görüşerek vaziyetimizi izah ettim. İttihaz edilecek karar hakkında malûmatım yoktur."

İki Hintli dün Avrupaya gittiler

Geçen gün şehrimize gelen Hint milliyetperverlerinden Dr. Hacı Muhammet Selâmetullah Han ile arkadaşı Abdülgafur Han dün Semplon ekspresile İsviçreye hareket etmişlerdir.

Hindistanda millî harekâtta ehemmiyetli bir mevkii olduğu söylenen ve Sirkeci garında şehrimizde mevcut Hintliler tarafından teşyi olunan Selâmetullah Han trenin hareketinden evvel bir muharririmize demiştir ki:

— Güzel Türkiyeden çok iyi ve unutulmaz intibalarla ayrılıyoruz.

Hintli Selâmetullah ile arkadaşı giderlerken

Türkler en ziyade sevdiğimiz millettir.

Bir gazetenin bana Loknav mihraceliğini izafe ettiğini hayretle öğrendim. Ben mihrace veya hükümdar değilim. Laknavda bir çok emiriler vardır. Fakat ben sadece Han ünvanını haiz bir doktor ve memurum.

Hem bilâ tefriki cinsü mezhep bütün Hintlilerin yekpare bir kalp halinde Gandinin etrafında toplandığı ve millî hareket ve cereyanın hâkim bulunduğu bu zamanda artık mihracelerin ne ehemmiyeti var?..

İki ay sonra tekrar Türkiyeye gelerek Ankarayı ziyaret edeceğiz.

Türklerin terakkiyatı Hindistanda çok memnuniyetle karşılanmakta dır.,,

Selâmetullah ve Abdürgafur Hanlar Hindistandaki millî hareketin çok hararetli taraftarları olduklarını söylemekle beraber bu istiklâl cidalinde der'uhte ettikleri vazifeler hakkında ketumiyet muhafaza etmişlerdir.

Türk-Yunan davaları tasfiye edilecek

Türk - Yunan ajanları binlerce davanın terkini esaslarını tesbit ettiler

Davalarının tasfiyesine karar verilen Türk-Yunan mahkemesi

Türkiye hükûmeti umumî ajanı Emin Âlî Bey ile Yunan hükûmeti ajanı M. İstavrapulos dün Türk - Yunan hakem mahkemesi reisi Danimarkalı M. Bök'ün nezdinde toplanarak üç saat kadar icrayi müzakerat etmişlerdir. Bu müzakere esnasında Ankara itilâfnamesi mahkâmma tabi deavinin seri bir surette terkini kaydı için lâzım gelen esasat teemmül ve tesbit edilmiş olduğu gibi mahkemede mevcut on bini mütecaviz davanın rüyet ve tasfiyesini temin edecek tedabir ve o meyanda usulü muhakeme nizamnamesi tadilâtı da görüşülmüş ve bu bapta vakit geçirilmeksizin filî teşebbüsata geçilmesi kararlaştırılmıştır. Tahmin edildiğine göre kararlaştırılan ve hemen tatbika başlanan şu tedbirlerle deavii mevcudeden 4 - 5 bin kadarının pek yakında hal ve fasledileceği ümit ediliyor.

Türk baş ajanı Emin Âlî bey

FIKRA

GRETA GARBO

Sabahleyin gözümü gezeteler üzerinde açtım. "Cümhuriyet,, in ilk sahifesinde "Mis Türkiye,, nin yüzüncü resmi: Ne iktısadî, ne siyasî, ne içtimaî hiç bir işimiz, hiç bir gazetenin ilk sahifesinde bu kadar yer tutmamıştır.

Bir başkasında "Greta Garbo,, ile mülâkat... İsveçli yıldız Türklere hemen öğrenilecek derin ve mühim sözler söylemiştir:

— Herhangi zerzevattan olursa salataya bayılırım. Ançoizi de çok severim ve nikotinsiz tütün içerim.

Baygın bakışlı bir resim, sahifenin üstünden altına, bir et iştahı gibi akıyor.

Gazeteler film kumpanyaları tarafından kiralanmış gibidirler: Hepsinde "Hollywood,, dişilerinin başları, baldırları, dizleri, kolları, gözleri, bütün bir teşrih, o kadar ki bütün gençlerimiz Alman yıldızının yatağını, Fransız yıldızının sedirini ve Amerikan yıldızının köpeğini, ezberden resimlerini çizecek kadar iyi biliyor. Gözlerini kapadıkları zaman Anita Pag'ın kokusunu, anası imişler gibi duymaktadırlar.

— İstanbula giren Türk kumandanı kimdir?

Suali karşısında kekeleyip şaşıran mektep çocuğuna sorunuz:

— Film kadınlarından hangileri kız, hangileri dul, kimler, pudra sürer, ruj kullanmayanlar hangileridir?

Birden ona rakam sayar gibi su gibi cevap vereceğine şüphe yoktur.

İNCİR YAPRAĞI

İyi istatistikler: Beş on seneden beri Türk istasiyonların da en büyük kalabalıkla teşyi olunan ve karşılanan yolcu güzellik müsabakası kadınıdır.

En çok satan gazete "Bıldırcın,, dır.

En çok satın alınan plâk, çingeneler şarkısıdır.

Zevk ve kültür için ne iyi rekorlar kırıyoruz.

Gazeteler evvelâ kıravatlarını, sonra yakalarını, caketlerini, çıkararak içlerinde çırçıplak olanlar artıyor: Bir kısmı ise henüz incir yaprağı tutunmaktadır.

Müşterilerinin keyfini getirmek için düzgün sürmüş sahifeler kırım kırım kırıtmaktadır. Acaba şöyle bir polis kararı neşredemez miyiz: "Gazetelerin kolları dirseklerine, göğüsleri boyunlarına kadar kapanacak ve etekleri topuklarına kadar inecektir.,,

OKUYAN KÖYLÜ

Bir dostum anlattı:

Evimde bir hizmetçim var. Daha bir sene evvel bahçeme iyi bakan, her işimi gören, sekiz adımda şehri boylayan sağlam, gürbüz, ahlâklı bir Türk köylüsü idi. Bir kusuru varsa, okuma yazma bilmeyordu. Gece derslerine yolladım. Bu sene çocuk zayıfladı, dalgınlaştı, yüzü gözü çöktü, afallamış gibi bakıyor. Bir gün odasına inmiştim! Baş ucunda Bıldırcın koleksiyonu gördüm. Çocuğun tek kusurunu düzelteyim derken bütün kıymetlerini öldürmüşüm.

Okuma yazma bir gaye değil, bir vasıtadır. Bu vasıta eğer yalnız bizim gazeteleri okumağa yarayacaksa, faydası zararından az olur.

* * *

Deminden beri her şeyi yeniden yapılacak, her şeyi tamamlayacak, her işi yeniden öğrenilecek ve öğretilecek Türkiyenin gazetelerinden bahsediyordum. Bugünkü matbuatın büyük bir kısmı, baştan başa iymar ve inkişaf sahası içinde kıvranan bir memleketin rehber ve mürşidi diye mağrur olmaktan çekinmelidirler.

Falih RIFKI

Yıldız ve Meşrutiyet

Tahsin Paşanın Hatıratı

Tefrika No

Almanya imperatorunu Sultan nasıl karşıladı?

İstikbal için Dolmabahçe rıhtımına inmek mecburiyeti Abdülhamidi ne vehimlere düşürmüştü!

Hatıratımın bu kısmının mukaddemesinde Almanya Başvekili Prens (Bulow) un ahiren intişar etmiş olan hatıratında bize taallûk eden bazı cihetler hakkında bildiklerimi yazacağımı vadetmiştim. Muhterem (Milliyet) gazetesinde tercüme suretile neşredilen o kısım hatıratı okudum. İlk önce gözümün önüne Abdülhamidin imperator (Wilhelm) i istikbal etmesi merasimine ait manzara geldi. Gerçi bunun bu hatıratta bir yeri olmadığı zannedilir ve tarihe karışmış bir teşrifat meselesinin ihyası ne faide tevlit eder diye düşünenler bulunabilirse de bunlar devirler arasındaki zihniyet farklarını göstermeğe hizmet ettikleri için nisyana karışmalarından ise bir tarafta mukayyet ve mazbut bulunmaları elbette faidebahştır.

İmperatorun İstanbula muvasalatı günü yaklaşmıştı. İstikbal merasiminin fevkalâde parlak, her türlü tertibatın tam ve mükemmel olmasını Hünkâr bilhassa emretmişti. Osmanlı padişahımınmi safiri hasülhası olan Almanya İmperatoru emsaline her veçhile faik bir tarzda tezahürat görmeli idi. Yapılan program mucibince Sadrıazam ve bir çok nazırlar(Hariciye Nazırı bu meyanda idi) İmperatoru hâmil olacak gemiye gidecekler, Hünkâr namına resmi selâm ve ihtiramı ifa edeceklerdi. Abdülhamit te Dolmabahçe rıhtımına inerek misafirini oradan karşılayacak-ı. Ancak Dolmabahçe sarayı metameli olduğundan ve Hünkâr-ın her türlü evhamı burada toplandığından vaktinden evvel Dolmabahçeye gidip orada bekemek istemezdi. Abdülhamidin bu vehmine sebep ne olduğu tamamen kestirilemez, esaen vehimlerinin pek çocuğu mâsasız idi. Herhalde Veliahtin kamet etmekte olduğu bir sarraya gidip orada uzun müddet almak son derece vehmine dokunmuş olmalı ki karadan ve denizden bir çok vesaitle tertibat alınmasını ve imperatorun gemisi görününce tam vaktinde kendisinin rıhtıma inebilmesi için derhal işaretler verilmesini emretmişti. Artık bütün iş güç olmuş, herkes bu işe sarılmış-ı. Telgraflar, haberler biribiri-ni takip ediyor, bunların hepsi dakikası dakikasına Hünkâra arzolunuyordu. Bir aralık gemi-in takarrüp ettiğine dair bir telgraf geldi, arzettim. Fakat arayda yüksek bir mevkiden denizi tarassuda memur edilen İzzet Paşa bu telgrafın hilâfına olarak geminin henüz görünmediğini arzetmişti. İmperatoru istikbal için mürettep asker geminin göründüğü haberi üzerine hareket ettirileceği gibi Hünkâr da bu haberi müteakıp saraydan çıkıp Dolmabahçeye gelecekti. İzzet Paşanın telgraf haberini tekzip eden maruzatı Hünkârın zihninde "kendisinin salan bir haberle vaktinden evvel Dolmabahçeye indirilmek istenildiği„ vahimesini uyandırdı. Dolmabahçe, asker, bütün bunlar onun nazarında en korkunç şeylerdi. Kimbilir belki de bu asker kuvetile kendisini hal' ve Dolmabahçede hapis ederek oradaki Veliahtı tahta cülâs etmek isteyenlerin bir tasavvuru olduğunu da düşünmüş olabilirdi. Derhal iş ehemmiyet kesbetti. Padişahın etrafında bulunanlar dahi türlü türlü tefsirlerle vahimeyi genişlettiler. Bunun üzerine İzzet Paşa ve Nadir Ağa mabeyin dairesinde ve sair mürtefi dairelerin üst katlarına koşturuluyor, gemi tarassut ettiriliyordu. Ortalığı bir telâş almıştı. Geminin göründüğü hakkındaki telgrafı ben arzetmiş olduğum için hakkımda şüpheler artmıştı. Bereket versin çok sürmeden gemi göründü, ondan sonra bozuk düzen bir alay ile aşağıya inildi. Abdülhamit daha yolda iken imperator için selâm topları atılmağa başlamıştı; çünkü imperatorun gemisi selâm menziline girmiş bulunuyordu. Hünkâr kemali istical ile rıhtıma indi, misafirlere yetişebildi, fakat o lüzumsuz telâş yüzünden Sadrıazam ve nazırlar gemiye gidemediler, istikbal merasiminin bu kısmı noksan kaldı. Bu fıkrayı yazmaktan maksadım bir takım işgüzarların padişahta vehmi tahrik etmek ve bu suretle sadıkane hizmet etmekte oldukları kanaatini uyandırarak kendilerine teveccüh ve iltifat celbeylemek maksadile yalan yanlış maruzatta bulunmalarından ne gibi neticeler tevellüt edebileceğini göstermektir. Bu gayret keşlik yalnız bu gibi istikbal merasiminde değil, devletin en mühim işlerinde de tesirini göstermekte idi.

* * *

Prens (Bulov) un hatıratında Anadolu demiryolları hattına ait olan kısımları okurken daha o vakit bu mesele hakkında Abdülhamide gönderilmiş olan iki arizayi hatırladım.

Bunların biri o devirde Mösyö Necip Paşa denmekle maruf olan Ferik Necip Paşa tarafından takdim edilmiş, diğeri başmühendis Baron Herman tarafından Viyanadaki sefirimize verilip onun vasıtasile saraya gönderilmişti. Bu mektuplar okunduktan sonra Almanların vaktile Anadolu demiryolu imtiyazını ne maksatla istihsal etmiş oldukları ve cümhuriyet hükûmetinin bugünkü şimendifer siyaseti ne kadar musip ve durendiş bir tedbir olduğu bir kat daha tezahür eder. Hele Anadolu hattının hükûmetçe mübayaa edilmiş olmasındaki isabet bununla tamamen taayyün etmiş demektir. Hükûmetimizin şimendifer siyasetine arası ra ilişenler mazinin bu dosyalarından bihaberdirler; esasen siyasetle uğraşanlarımızın vukuatı maziyeyi yakından ve menbalarından takip etmelerindeki lüzum ve ihtiyaç buna müstenittir.

(Bitmedi)

Mısır kredi fonsiyesi tahvilleri

KAHİRE 16 A.A. — Yüzde 3 faizli ve ikramiyeli Mısır kredi fonsiye tahvillerinin bugünkü çekilişinde:

1886 senesinde çıkarılmış tahvillerden 253,190 numaralı 50 bin 1903 senesinde çıkarılmış tahvillerden 782,875 numara 50 bin 1911 senesinde çıkarılmış tahvillerden 356,262 numara 50 bin altın frank ikramiye kazanmışlardır.

Fransa mektubu

Yeni itilâfı nasıl karşıladılar?

Paris, Mart — Nihayet Fransa ile İtalya anlaştı. İki devlet arasındaki bahrî ihtilâf bir neticeye bağlandı.

Meselenin esası malûmdur: İtalya Fransa derecesinde bahrî kuvvete malik olmak salâhiyetini isteyor. Fransa bunu kabul etmeyor. İtalya ısrar ediyor, Fransa da reddediyordu.

İşte bu mesele geçen sene Londra bahrî tahdidi teslihat konferansında bir neticeye bağlanamadığı gibi Paris ve Londra arasında da o zamandanberi halledilemedi. Nihayet şimdi İngilterenin tavassutu ile bir neticeye bağlandı. Artık İtalya ile Fransa geçen sene aktedilen bahrî tahdidi teslihat muahedesine iştirak edebilecektir. İki taraf ta tatmin edilmiş görünüyor. İhtilâfın ihtisasa taallûk eden fennî cihetini, alâkadar devletlerin elinde bulunacak ton mikdarı bir tarafa bırakılıp da bu itilâfın Paris ve Roma arasında eskidenberi uzayan muhtelif meseleleri halledip artık iki memleketin devamlı ve pürüzsüz bir dostlukla münasebetlerini takviye edecekleri söyleniyor.

Fakat bu nikbinliğe iştirak etmeyen Fransızlar az değildir. Bahrî tahdidi teslihat konferansı 936 da toplanacaktır. Gerek şimdiki Roma itilâfı, gerek geçen sene Londrada aktedilen bahrî tahdidi teslihat muahedesi o zamana kadar yaşayacaktır. Ondan sonra deniz tahdidi teslihatında başka bir adım atılacaktır.

Fakat Fransa hükûmeti şimdiye kadar hep şu iddiada bulunuyordu. Kara teslihatı ile deniz teslihatı biribirine sıkı surette bağlıdır. Halbuki önümüzdeki sene umumî tahdidi teslihat konferansı toplanacaktır. Şimdi bir çok Fransızların endişesi şudur ki 936 ya kadar Fransanın bir takım taahhütlere girişmesi gelecek seneki konferansa kuvvetli bir surette iştirakine mâni olmıyacak mıdır?.. Fransa hükûmeti teslihat meselesinde böyle bir noktai nazarı varken Roma müzakeratı esnasında kendi noktai nazarından fedakârlık mı etti?. O halde İngiltereden istikbal için bir takım teminat elde etmiş midir?.. Bittabi bu cihetler bilinmeyor. Fakat ahiren İngiliz bahriye nazırının Avam Kamarasında beyanatta bulunurken Romada hiç kimseye karşı bir taahhüde girişilmemiş olduğunu açıktan açığa söyledi. Bu her halde zaten nikbin olmayan Fransızların zevkini arttıracak bir şey olmadı. Hülâsa Roma itilâfı münasebetile memnuniyet izhar edilirken ihtiyatı elden bırakmayanlar çoktur.

Maliye Nazırı aleyhinde

Fransa-garbî Afrika ve Fransa-Cenubî Amerika hava hatlarını işleten şirketin sermayesini tedarik eden bankaların tatili tediyatı hükûmetin behmehal ele almağa mecbur olacağı bir takım yeni meseleleri ortaya çıkarmıştır. Bu meselelerin en mühimi Maliye nazırı Flandin in vaziyetidir. Flandin nezarete gelmeden evvel 6 hava nakliyat şirketinin hukuk müşaviri idi. Bu şirket ötedenberi hükûmetten tahsisat alıyordu. M. Flandin in bundan dolayı parlemento tahkikat komisyonu huzuruna çıkarılmasının sosyalistler tarafından talep olunacağı söyleniyor. Diger bir rivayete göre son kabine içtimaında nazırlardan bir kaçı Flandine istifa etmesini tavsiye etmişlerse de maliye nazırı bunu kabul etmemiştir. Hükûmetin bütçeyi çıkarmak için parlemento karşısına çıkacağı şu sırada bu yüzden devrilmesine efkârı umumiye muhalif bulunmaktadır.

M. Snowden'e ameliyat yapıldı

LONDRA 16 (A.A.) — M. Snowden'e yapılan cerrahî ameliye muvaffakiyetle neticelenmiştir.

Rus-Japon

İhtilâfın halline Japon âyanı karar verdi

TOKYO, 16 A.A. — Sovyetlerle Japonya arasında Japonların Sovyet sularında balık saydetmeleri meselesine dair olarak zuhur etmiş olan ihtilâfın halli yolunda şayanı dikkat bir terakki hâsıl olmuştur. Âyan meclisi, bu sabah hükûmetten bu ihtilâfa sür'atle bir sureti hal bulmasını talep eden bir karar sureti kabul etmiştir.

Kabine, bu karar suretinin neye delâlet etmekte ve ne gibi bir maksada matuf olduğunu tetkik etmek üzre bugün bir celse akdetmiştir.

Bu mesele, Sovyet ticaret müşavirine karşı vuku bulan suikast dolayısile günün meselesi olmuştur.

Bilhassa, Japon hükûmetinin Rus rublelerini ne fiatla satın alacağını tayin ve tesbit etmek hususu mevzuu bahstir.

1925 tarihli Rus - Japon mukavelenamesi mucibince Japonlar, Amour nehri sahilinde balık saydedilen mahaller için her sene yapılmakta olan müzayedelere iştirak etmek hakkına malik bulunmaktadırlar.

Hint ittihadı

Hint prensleri bir içtima akdettiler

DELHİ, 16 A.A. — Son zamanlarda Delhi'de toplanmış olan prensler meclisinin senelik içtimaında ispatı vücut etmiş bulunan prenslerin hususî surette akdetmiş oldukları içtima da mezkûr prensler meclisinin önümüzdeki içtima devresinde Hint federasyonu prensipini, dahilî muhtariyet ve malî ve iktısadî hukuka ait teminatın vücudu şartile, tasvip eden ve prenslerden müteşekkil hey'eti murahhasaya bu bapta yuvarlak masa konferansına iştirak edecek olan İngiliz ve Hintli murahhaslarla müzakeratta bulunmak üzere mezuniyet ve vekâlet veren bir karar suretini tevdi etmeği tahtı karara almışlardır.

Bazı muhafazakâr prensler, bir Hint federasyonu vücude getirmenin akıl ve bikmete muvafık ve nabehengâm olup olmadığı hususunda şüpheler izhar etmişlerdir.

Yunanistanda arazi kayıyor

ATİNA 16 A.A. — Leucada adasındaki arazi kayması devam etmektedir. Bir çok kasabalar tahliye edilmişlerdir.

Manevralarda bir deniz kazası

CEBELÜTTARİK 16 A.A. — Bahrî manevralar esnasında Walrus ve Whitley torpito muhripleri müsademe etmişlerdir. Müsademe hafif olmuştur. Walrus ehemmiyetsiz bazı hasarata uğramıştır.

Bir infilâk

NEVYORK 16 A.A. — Alınan bir habere göre, 15 mart tarihinde saat 21 de Hors - İsland yakınında Viking vapurunda bir infilâk vukua gelmiştir. Tayfalar gemiyi terketmişler ve bangizlerin üzrerinde yürümek suretile sahile çıkmağa teşebbüs eylemişlerdir. Yirmi kadar telef ve mecruh bulunduğu söyleniyor. İçinde bir doktor ve bir hastabakıcı bulunan bir gemi vak'a mahalline gönderilmiştir.

Küba coğrafya cemiyetinin madalyası

HAVANA 16 (A.A.) — Küba coğrafya cemiyetinin altın madalyası, deniz sathındaki sularla deniz derinliklerindeki sular arasındaki hararet farklarından istifade etmek usulü ile elektrik kuvveti istihsal etmek maksadile Matanzaz limanında icra etmiş olduğu muvaffakıyetli tecrübelerinden dolayı Fransız âlimlerinden M. Claude'da verilmistir.

Son Haberler

Gazi Hz. Sovyet sefirini kabul etti

Sovyet hükûmeti ticaret muahedesi münasebetile resmî bir tebliğ neşretti..

ANKARA 17 (A.A.) — Dün 16 martta Sovyet büyük elçisi, Reisicümhur Hazretleri tarafından kabul olunmuş ve Sovyetler ittihadı Reisicümhuru M.Kalenin'inMoskova muahedesinin onuncu yıldönümü münasebetile samimî dostluk hisleri hakkında maruzatta bulunmuştur.

Moskova büyük elçimiz Hüseyin Ragıp Bey dün Sovyetler ittihadı Reisicümhuru M. Kalenin tarafından kabul olunmuş ve Reisicümhur Hazretleri tarafından samimî dostluk hislerini arzetmiştir.

Moskova hükûmeti bir tebliğ neşretti

MOSKOVA, 17 A.A. — Hariciye komiserliği Türk - Sovyet ticaret muahedesinin imzası hakkında âtideki tebliği neşretmiştir:

Türk — Sovyet dostluk ve kardeşlik muahedesinin onuncu yıldönümünde Türkiye ile Sovyetler arasında ticaret ve seyrisefain muahedesi imza olunmuştur. Muahedeyi Türkiye tarafından Büyük elçi Hüseyin Ragıp Bey ve Sovyetler tarafından da Hariciye komiser muavini Karahan imza etmişlerdir.

Bu muahede 11 mart 1927 de imza edilip 19 teşrinievvel 1930 da mer'iyetini kaybeden Türk - Sovyet ticaret muahedesi yerine kaim olmaktadır. Bu yeni muahede iki âkit taraf vatandaşlarının yekdiğeri arazisinde ikameti meselesini hukukî şahsiyetler ve Türkiyedeki Sovyet ticaret mümessilliği ve şubeleri rejimlerini bir memleket arazisindn diğerine emtia ihraç ve ithali, transit ve seyrisefain meselelerini hal ve tesviye eylemektedir. Muahede en ziyade mazharı müsaade millet esasına istinat etmektedir. İki âkit taraf yekdiğeri ticaretine karşı bütün devletlere teşmil edilmediği takdirde memnuiyet ve tahdidata müracaat etmemeği taahhüt etmektedir. Sovyet Rusya menşeleri Türkiye olan emtianın Batumdan transiti hususunda Türkiyenin malik olduğu hakkı teyit etmekte, bundan başka Şark vilâyetlerinden gelecek ve menşeleri, Sovyet Rusya ile ticaret itilâfnamelerine malik memleketler olan emtianın transiti hakkını da Türkiyeye vermektedir.

Muahede Türkiye ile Sovyet Rusya arasında seyrisefainin inkişafına hadim bir çok noktaları ihtiva etmektedir. Muahede bir sene müddetle aktedilmiş olup bir senenin hitamında iki taraftan biri feshetmezse kendiliğinden imtidat edecektir. Fesih halinde feshedildiği günden itibaren daha altı ay mer'iyette kalacaktır. Muahede tasdik olunacaktır. Muahedenin tasdikini mübeyyin vesaik Ankarada taati edilecektir. Muahede Türkiye ile Sovyet Rusya arasında iktısadî münasebetlerin inkişaf ve tevessüüne müsait bir esas kurmaktadır. Sovyet Rusyanın Türkiye arazisindeki ticareti Sovyet teşkilâtları tarafından yapılacak, yeni muahede sayesinde gerek Sovyet emtiasının Türkiyeye ihracı gerekse Türkiye emtiasının mübayaası sahalarında iki memleket arasındaki ticaret muamelâtının tezyidi imkânı hâsıl olacaktır. Bu muahede Türk - Sovyet dostluğunun ileride inkişafını temin ve mer'iyette bulunan diğer muahedeler ile iki memleket arasındaki münasebatın derinleşmesi hususunda sağlam bir esas ihdas etmektedir.

Sovyet matbuatı ne diyor?

MOSKOVA, 16 A.A. — Türk - Sovyet dostluk muahedesinin onuncu yıldönümünden bahseden İzvestiya gazetesi bunu dünya vaziyetinde müstesna tesir yapan bir hadise olarak telâkki ediyor. İzvestiya diyor ki: "Moskova muahedesi emperyalistlere karşı Anadolu harekenin ve Ankara millî hükûmetinin teessüsü bidayetlerinde fiilen başlıyan iki memleket münasebatına bir şekil vermiştir. İki Cümhuriyetin dostane münasebatı ve mütekabilen yaptıkları muavenet her iki tarafın da emperyalistlerin tecavüzü ve dahilî irtica hareketlerini ezmelerinde birinci derecede müessir olmuştur. Filhakika Ankara Türkiyesi mücadeleden muzaffer çıkmış ve Sevres muahedesinden kurtulmuştur. Diğer taraftan millî Türkiyenin mevcudiyeti emperyalist kuvvetlerin maverayı Kafkas hudutlarımıza ilerlemesini bertaraf etmiş, Maverayi Kafkasta mukabil ihtilâlcılara karşı mücadelemizde muvaffakıyeti ve buralarda Sovyet idaresinin teessüsünü kolaylaştırmıştır. İki Cümhuriyet arasındaki dostluk müsellah mücadeleden kurtulduktan ve memleketlerini imar mesaisine başladıktan sonra da zayıflamamıştır. Türkiye ve Sovyet Rusya sulha doğru yürürken diğer devletler siyasî ve iktısadî mücadeleye devam ederek yeni bir cihan harbının hazırlığile ve Sovyet Rusyaya karşı yeni yeni teçavüzlerle meşgul olmuşlardır. Ve halen de meşgul oluyorlar. Devletler siyaseten ve iktısaden kendilerine tâbi olarak devletler zümresi teşkilini istihdaf ediyorlar. Türkiyeyi de bu kombinezona ithal etmek emperyalistler tarafından takip olunan beynelmilel bir siyasetin müstacel bir meselesini teşkil etmektedir. Fakat Ankara hükûmeti emperyalist siyasetinin Türkiye ile Sovyet Rusyayı yekdiğerindenayırarak onları zayıf düşürmeğe ve bu suretle daha kolayca haklarından gelebilmeği istihdaf eylediğini görmektedir. Beynelmilel vaziyetteki buhran arttıkça Türk - Sovyet dostluğu da daha mühim bir sulh vasıtası olmaktadır.

1925 tarihli Paris misakı bunun temdidine mütedair 17 kânunuevvel 1929 protokolu nihayet yeni ticaret muahedesi 1921 Moskova protokolundaki şeraitininkişafından ibaretti. Türk - Sovyet münasebatının Sovyetlerin haricî münasebetleri tarihinde en parlak sahifelerden birini teşkil ettiğini büyük bir memnuniyetle söyleyebiliriz.„

Türkiye sefaretinde bir resmi kabul

MOSKOVA 16 (A.A.) — Bugün Türkiye sefaretinde bir resmi kabul yapılmıştır. M. Litvinof, Karahan, Krestianski, ticaret komiser muavini Oserski, ticaret mümessili Kodorevişski, harp meclisi azaları Budernni, Mokleviç, Baranov, sıhhiye komiseri Vladimirski halk komiseri meclisi idare şefi Kerejertsof, şark işleri dairesi şefi Bastakof ve haricî ticaret komiserlikleri ile diğer dairelerüesası hazır bulunmuşlardır.

Moskova büyük Elçisinin beyanatı

Türkiye büyük elçisi Hüseyin Ragıp Bey Tas ajansı mümessiline beyanatta bulunarak demiştir ki: "Türk - Sovyet ticaret muahedenamesinin imzası iki dost ve komşu memleket arasındaki dostluğun inkişafı için yeni bir yol açmaktadır. Bu yeni faaliyet sahasının 1921 Moskova muahedesinin imzasından beri mes'ut bir surette inkişaf ve terakkide devam eden iki memleket arasındaki tarihî dostluğun ve samimî mülzakeratın tarsini için çok semereli olacağına kaniim.„

Balkan haftası

Atina, Sofya, Bükreş, Belgrat ve Tirana kimler gidecek?

Balkan haftası içinde muhtelif hükûmet merkezlerine gidecek murahaaslar taayün etti

ANKARA 17 (Telefonla) — Balkan haftası içinde mühtelif hükûmet merkezlerine gidecek murahhaslarımız taayyün etti.

Balkan ittihadı fikri etrafında propaganda yapmak maksadile nisanın haftasında bir Balkan haftası tertip edileceği malûmdur. Bu hafta içinde Balkan memleketlerinin bilûmum merkezlerinde yapılacak içtimalarda Türkiyeyi temsil edecek olan murahaslar taayyün etmiştir.

Bu cümleden olmak üzere Atinada banka ve ticaret muamelâtı görüşüleceği için oraya Nemli zade Mithat Beyle İş bankasından Süreyya Beyin gitmesi takarrür etmiştir. Belgratta feminizm ve amele meseleleri görüşülecektir.

Necmeddin Sadık Beyle Ticaret odası kâtibiumumîsi Vehbi Beyler ve Semiha Hanım Belgrada gidecekler dir.

Sofyada ziraat odaları teşkilâtı hakkında bir içtima olacaktır. Mardin meb'usu Ali Rıza, İktısat vekâleti fen müşavirlerinden Aziz Beyler bu içtimada Türkiyeyi temsil edecekler dir.

Bükreşte darülfünun tezahüratı yapılacağından Hamdullah Suphi ve Sadri Maksudî Beyler Bükreşe gidecekler, şehircilik ve mahallî idareler hakkında müzakerat cereyan edecek olan Tiranda Falih Rıfkı ve Celâl Esat Beyler Türkiyeyi temsil edecek lerdir.

Bu seneki hayvan sergileri

ANKARA 17 (A.A.) — Bu sene yarış ve ıslah encümeni tarafından hayvan sergileri için elli bin lirayı mütecaviz tahsisat tefrik edilmiştir. Ankara, İstanbul, İzmir Uzunyayla, Adana, Erzurum. Bursa, Diyarbekir Kırklareli, Konya, Kars, Sıvas sergileri açılacaktır.

Uzunyayla sergisinin ikramiyesi bu sene 6000 liraya iblâğ edilmiştir. Keza bu sene memleketimiz atlarının yetiştirlmesinde pek büyük âmil olan at yarışları tekrar yapılacaktır. Bu yarışların en mühimleri Ankara, Bursa, İzmir ve İstanbulda olacaktır. Yarışlar için 300 bin liraya yakın ikramiye ayrılmıştır.

Dainler hükûmetitimizle müzakereye karar verdiler

ANKARA 18 (Telefonla) — Paristen gelen nim resmî bir habere göre düyunu umumiye meclisi, son içtimamda hükûmetler kuponlar meselesini halletmek için tekrar müzakereye karar vermiştir.

Türkiye - Çekoslavakya

ANKARA 17 (A.A.) — Türkiye cümhuriyeti ile Çekoslovakya cümhuriyeti arasında aktedilen adlî tesviye, hakem ve uzlaşma mukavelenamesi bugün saat 17 de Hariciye vekâletinde Tevfik Rüştü Beyfendile Çekoslovak sefiri M. Kober tarafından imza edilmiştir.

Milliyet

Asrının desi "Milliyet"tir

18 MART 1931

İDAREHANE — Ankara caddesi No: 100 Telgraf adresi: Milliyet, İstanbul.

Telefon numaraları:
24311 — 24312 — 24313

ABONE ÜCRETLERİ

	Türkiye için	Hariç için
6 aylığı	400 kuruş	800 kuruş
"	750 "	1400 "
"	1400 "	2700 "

Gelen evrak geri verilmez
Müddeti geçen nüshalar 10 kuruş
Gazete ve matbaaya ait işler müdiriyete müracaat edilir.
Gazetemiz ilânların mes'uliyetini kabul etmez.

Bugünkü hava

Dün en fazla hararet 7 enaz 5 idi. Bugün ruzgâr poyraz ve hava bulutlu.

FELEK

Güdük bir ümit!

Allah cümleye âfiyet ihsan etsin! Alay etmek istense cidden zengin bir mevzu!! Anlayamadınız mı? Efendim; Hanım kemşirelerimiz belediye intihabına karıştıktan sonra gözlerini meb'usluğa dıkmişlerdi. Vakıâ gözünü meb'usluğa diken yalnız onlar değildiler, amma onlara biraz acele ümide düşmüştüler. Son günlerde hanımların meb'us olamıyacağı tahakkuk edince bu ümit suya düştü, daha doğrusu güdük kaldı... Nasrettin Hoca Temirlenge ayva hediye etmek istemiş te karısı vazgeçirtmiş ve incir götürmüş. Temirlenk alay etmek için incirleri birer birer kafasına atmış... Hoca her incir kafasına geldikçe "Hamdolsun!" dermiş... Sebebi de malûm... Ya incir yerine ayva getirmiş olsaydı. Kafası ne olurdu....

Ben de şükrediyorum... Ya kadın olaydım da ümidim güdük kalsaydı..

Kadeh atanlar!

Geçende Beyoğlunun bir meyhanesinde şarkı okuyan bir hanıma, orada rakı içmekte olan bir diğer hanım kadeh atmış...

Erkekler kadınlara söz söylese "lâf attı" diye hemen kanuna teslim ediyoruz.. Halbuki beride onlar birbirine çanak çömlek atıyorlar... Aman iftira atmasınlar da ne atarlarsa atsınlar!!

* * *

Adada oturup Beyazıttan mektup gönderen erbabı kalemden yankesici K. C. Bey

Mektubunuzu aldım. Yakında görüşürüz.

FELEK

Mektepliler müsabakası

Bahrî tahdidi teslihat

95 inci haftanın 4 üncülüğünü Galatasaray lisesinden 69 numaralı Sedat Memduh Bey kazanmıştır. yazısı şudur:

Haftanın en mühim haberini beynelmilel mevkiimizin hakikî bir ifadesini teşkil eden iki serlevha altında toplayabiliriz:

1 — Rusya ile imzalanan bahrî tahdidi tesliha mukavelesi: Komşu devletle akdettiğimiz bu muahede çok geniş bir manayı ihtiva eden kıymetli bir vesikadır.

Mukavelenin ihtiva ettiği esasatı bilhassa şu üç nokatda temerküz ettirebiliriz:

A Her iki taraf ,6 ay evvelden haber vermeksizin Karadeniz ve bitişik denizlerdeki harp gemilerini takviye etmeyecekler.

B Yeni ve ecnebi tezgâhlarına harp gemisi sipariş etmeyecekler.

C Bu denizlerde bulunan donanmalarının şimdiki nisbetini arttıracak her hangi bir tedbir almayacaklar. Bu suretle Karadenizin bu günkü isatukosu muhafaza edilmiş oluyor.

Bu mukavele Sovyet Rusyasile, Cümhuriyet Türkisinin arasındaki samimî dostluğu —şüphe yok ki— takviye ediyor saltanatı yıkmasile başlayan bu dostluk 1926 Paris muahedesile inkişaf etmiş ve Karahan'ın Ankarayı Tevfik Rüştü Beyin Moskovayı ziyaretlerinden sonra, bu gün de — bu mukavele ile — gayesine irişmiş addolunabilecek bir vaziyet iktisap eylemiştir.

Büyük devletler Londra bahrî tahdidi teslihat konferansının gayesini tahakkuka çalışarak, bizim de müzahir olmamız sulhçuluğumuzun tabiî tezahuratındandır.

2 — Avrupa birliğine iştirakimiz:

Malûmdur ki bu fikir ilk defa olarak Fransa Hariciye Nazırı M. Briand tarafından ortaya atılmıştı. Verilen cevaplarda, Almanya, Yunanistan gibi Avrupa siyasetinin merkezi sıkletini taşıyan devletler, Türkiye ve Rusyanın birliğini mesaisine iştirake davetlerinin tabiî olacağı fikrini izhar etmişlerdi. Bunun üzerine Akvam Meclisince teşkil edilen komisyon tetkikatında ayni neticeye varmış ve her iki hükûmete davetnameler gönderilmiştir.

Ahiren, hükûmetimizin cevabını görüyoruz. Bu cevapta iştiarakimiz bildiriliyor. Bunu, sulhçuluğumuza canlı bir misal teşkil eylemesi itibarile memnuniyetle kaydederken Türkiyenin davetinde hiç bir fevkalâdeliğin bulunmadığını ilâve etmek

HİKÂYE

Tehlikeye düşen bir saadet

Bir kadın tarafından sevilmek belki bir saadettir. Lâkin bir gün gelir ki bu saadet çok sürmez. Fakat devam ettiği zaman zarfında bundan duyduğumuz saadeti nasıl tarif edebiliriz..? Evlenmeden evvel benim düşüncem böyle idi. Severek izdivaç etmeği isterdim. Fakat belki de izdivaçtan sonra bu muhabbetin devam etmeyeceğini bilmeyordum. Lâkin izdivaç böyle olmadı. Sevdiğim bir kızı değil, bilmediğim bir kızı aldım. Aramızda yalnız hayat arkadaşlığı teessüs etti. Aşk ve muhabbet değil. Ben zevcemle mesut denecek bir hayat sürmekle beraber her halde içimdeki aşk arzusu ölmemişti. Fakat beni korkutan şey bu arzunun bir gün bir kaza, bir felâket gibi meydana çıkarak kim bilir hangi kadının karşısında beni bırakacağı ihtimaliydi. İnsana hastalık veren zehirli bir takım maddeler vardır ki bunları içerken mukavemet edilmez biz zevk ile kullanırız. bunların aleyhinde bulunmak için ne kadar şey söylense azdır. Fakat bir de müptelâlarına sorunuz.. Zavallılar ne şiddetli bir itiyadın kurbanıdırlar..!

İşte ben de bunun ileride verecegi zevk mukabilinde beni ne kadar bedbaht edeceğini bilmiyor değildim. Zevcem hiç şüphesiz çıldırasiya sevdiğim bir kadın değildi. Bunun böyle olmasına imkân da görünmüyordu. Fakat ben bu kadınla mesuttum. Saadet.. Ekseriya biz bunu uzaklarda arayoruz. Halbuki saadeti bulmak için o kadar uzağa gitmeğe ne lüzum vardır..? Bir şeyin daha iyi olmasını istemekten vazgeçiniz saadeti buldunuz demektir...!

Fakat bütün bu muhakemeleri bir tarafa bıraktıktan sonra söylenmesi lâzım bir şey var ki o da herkesin kendini bekleyen âkıbeti er geç bulacağıdır. Benim maceram da böyle oldu: Bir gün tanıştığım bir kadın benim evli olduğumu öğrenince hayret etti. Bu gözlerinin ce hayret etti. Bu gözlerinin emrine mukavemet edilmeyen kadınlardandı. Bu kuvvetine emin olarak bana:

— Fakat, dedi, ziyanı yok.. Evli olmanız mâni değil..

Bu acaba benim senelerden beri hayalimin bir köşesinde bilmeyerek büyüttüğüm kadın mıydı..? Onun tesiri altında kalmamak mümkün değildi. Kadın ilâve etti:

— Benim de kocam var..

Sanki şunu söylemek istiyordu:

— Fakat ne mâni var..?

Zevcem bana hiç sadakatsızlık etmemişti. Buna emindim.. Şimdi ben ona hiyanet edecektim.

O kadınla ilk defa tanıştığım zaman bana karşı böyle açıktan açığa hâkim olduğunu söylemesine hayret etmekle beraber kendimde ona mukavemet için kuvvet bulamayordum. Bu benim belki hiç görmediğim kadınlardandı.

Son derece kendisinden emin uyandırdığı tesirin kuvvetinden şüphesi olmayan bir kadın.. Bir erkeği tamamile nüfuz ve tesiri altına alabilen bir kadın.

İki gün sonra gidip kendisini ziyaret edecektim. Bu iki günü nasıl geçireceğimi bilmiyordum. Fakat nihayet oraya gideceğim gün geldi. Bilmeyorum, zevceme karşı gizli bir cürüm işlemiş bir mücrim gibi harekâtımda bir kararsızlık vardı. Zevcem buna dikkat mi ediyordu, yoksa kadınların aldanmayan hislerile bir şey mi anlamıştı?..

Bana:

— Bugün nereye gideceksin.?

Diye sorduğu zaman hemen cevap veremedim. Yahut bana öyle geldi. Zevcem bunu tabiî bir sesle sormuştu. Fakat benim her gün nereye gittiğimi pek iyi bildiği için bana böyle bir sual sorduğunu hiç hatırlamayordum. Kadının yüzüne dikkatle baktım. Ne kadar masum bir çehre.. Sonra benim bu kadınla geçirdiğim samimî ve mesut hayata kasteden kadın düşündüm. Ne müthiş fark.. Ben kararımı verdim:

— Hiç, dedim, bir yere gitmeyecegim. Sonra seninle gezmeğe gideriz...

İrtihal

Darülbedayi kâtip ve mutemedi Şükrü Beyin refikası Hanım dün vefat etmiştir. Cenazesi Cerrahpaşa hastanesinden kaldırılarak Üsküdarda Karacaahmette aile makberine defn edilmiştir. Kederdide ailesine beyanı taziyet eyleriz.

Vefat

Şehir belediyesi müfettişlerinden ve hey'eti fenniye azasından mühendis Vefik Bey vefat etmiştir. Bu gün saat onda Erenköyünde Osman Paşa köşkünden kaldırılacaktır. Ailesine taziyet beyan ederiz.

Türkiye İş Bankasından:

16 Mart 931 pazartesi günü akşam üzeri Bankamızın kiralık kasalar dairesi medhalinde bir miktar para bulunmuş olduğundan sahibinin Bankamız hukuk müşavirliğine müracaatı ilân olunur.

Beyoğlunda Perapalas otelinde mukim iken elyevm ikametgâhı meçhul olan Şüller Ef.

Üçüncü İcra Memurluğundan:

Ayşe Mediha Hanımın kira bedelinden Beyoğlu Dördüncü Noterliğince musaddak 1 Kevvel 1340 tarih ve 12134 numaralı icar mukavelenamesi mucibince zimmetinizde matlubu olan bin Türk lirasının hacız yolile tahsili hakkında vaki takip talebi üzerine tarafımıza gönderilen ödeme emri zahrına verilen meşruhatta mezkûr mahalde olmadığınız ve elyevm ikametgâhınızın meçhul bulunduğu gösterilmesine binaen ilânen tebligat ifasına karar verilmiştir. Tarihi ilândan itibaren bir ay zarfında müracaatla bir itiraz dermeyan etmez ve anı takip eden 8 gün içinde de borcu eda veya borca yetecek mal ve saire gustermezseniz gıyabınızda muamelei icraiyeye devam olunacağı mezkûr ödeme emrinin tebliği makamına kaim olmak üzere ilân olunur.

Ferah sinemada

Bu gece ölüm perisi ve yaban bol (2 film) tiyatro Hermine hanım konseri yarın akşam komik Naşit Bey

ŞAFAK Ne sesli, ne de sözlüdür. Fakat sessiz bir şaheserdir. Sinema yıldızlarının kıraliçesi JANET GAYNOR ve GEORGES O'BRIEN tarafından
ŞAFAK Meşhur rejisör F.W. MURNAU'nun harikalar harikasıdır.
ŞAFAK YARIN AKŞAMDAN itibaren: ASRİ SİNEMADA takdim edilecektir.
ŞAFAK FOX FİLM CORPORATION'un süperprodüksionudur.

İstanbul belediyesi ilânları

Takse Otomobilleri Talimatnamesi

1 — Karoseri (Doco) markalı (A 1492) No. nefti renkte koyuk siyah, renkte çamurluklarla altına isabet eden aksamı madeniye keza siyah renkte olacaktır. Camların alt kısmında motor nihayetinden itibaren iki yan tarafla arkayı ihata etmek üzre ve dıhları (dört buçuk) — (4'5) santimetre eb'adında biri siyah ve biri yine aynı markanın (B 1301) No. tahini renkte olmak üzre damavari tertip edilmiş murabbalardan müteşekkil cem'an (9) santimetre genişliğinde bir bordör olacaktır.

2 — Otomobiller (landole) olacak ve şoförle müşteri arası camla kapanmış bulunacaktır. Şoförle müşterinin muhaberesini temin için bu camın şoför tarafındaki kısmı sürmeli olacaktır. Pencerelerde açılıp kapanma tertibatı temin edilmiş bulunacaktır. Arkasına (24×12) santimetre eb'adında cam konacaktır. Bu cam eb'adına yüzde yirmi beş derecesinde bir fark şayanı kabuldur. Şoför mahallinde yalnız şoför için oturacak mahal bulunacak ve buradan artan yer müşteri bagajına mahsus olarak bırakılacak ve burada her ne sebeple olursa olsun hiç kimse oturamıyacaktır.

3 — Camlar kâmilen (Tripllek) nevinden olacak ve kapoların mandalları emniyet tertibatile mücehhez olacaktır.

4 — Şehir dahilinde yürüyüş nizamı sağ taraf olduğu cihetle direksiyon behemehal sol tarafta bulunacaktır.

5 — Otomobillerin döşemeleri maroken veya mümasili mevattan imal edilmiş olacak ve mutlak surette üzerlerinde açık renkte keten kılıf bulunacaktır.

Bu keten örtüler sık sık yıkanarak çok temiz olacakrır.

6 — Takse otomobillerinde tarifeye esas olarak (12,5) kilo benzin ile asgari yüz kilometro mesafe kat'ı kabul edilmiş olduğundan arabaların evsafı buna tevfik edilecektir. Fazla benzin istihlâk eden taksi sahiblerinin bu noktadan tarife esasına itirazları kat'iyen mesmu olmıyacaktır.

7 — Radyatörlerin ön cepheleri numara pilâkasından maada hiç bir şeyle işgal edilmiyecek ve radyatör kapaklarında müzeyyenata dair bir şey bulunmayıp sade ve düz kapak olacaktır.

8 — Elyevm takside çalışmakta olan otomobiller 1932 senesi kânunusanisinin ilk günü işbu talimatnamenin birinci maddesi mucibince tamamen boyanmış olacaktır. Aksi takdirde takside çalışmaları men edilecektir.

9 — Yeniden veya muadelen taksiye çıkarılacak olan yeknasak taksi modellerindeki otomobillerin taksimetresi hariçten şoför mahallinin sağ tarafında ön siper camı hizasında ve marşpiyer yukarsında ve iş'aratı müşerinin oturduğu mahalden tamamen rahatça görülebilecek yükseklikte olacaktır. Taksimetreler üst tarafından telvin edilecektir.

10 — Evvelce takside çalışıpta elyevm garajda metruk bırakılmış veya İstanbuldan gayri beldelerden numara alıpta mahalli taksisinde bu talimatnamenin neşri tarihine kadar çalışan otomobillerden İstanbul taksisinde çalışmak için numara almak isteyenler ve yahut 19 Eylül 1930 tarihinden evvel mübayaa edildiği seyrüsefer merkezinde müseccel olan hususi otmobiller fennen istimale salih bulunmak ve yalnız boya ahkâmına riayet edilmek şartile 1931 senesi nihayetine kadar taksiye çıkarılabilirler. Ancak boyanın mükemmeliyeti sabit olanlarda 1931 senesine kadar yalnız bordürler iktifa edilebilir.

11 — Müceddeten spariş edilmiş olan ve mülkiyeti beyanname ile seyrüsefer merkezince kaydedilmiş olan otomobiller memleketimize gelmiş veya her hangi bir mania sebebile henüz gelmemiş olanların siparişleri 19 Eylülden evvel olduğu vesaiki resmiye ile müsbet olan otomobiller dahi onuncu madde ahkâmına tabi olacaklardır

12 — Her otomobilde hem klâkson ve hemde korne bulunacaktır.

13 — İşbu talimatnamenin tedricen ve tamamile tatbiki için 1933 senesi nihayetine kadar mühlet verilmiştir. Bu müddet zarfında işbu talimatnamenin bilâmum mevadı her nevi otomobiller için tatbik edilmiş bulunacaktır.

14 — Otomobillerin ön taraf tamponu üzerine hamule koymak memnudur.

15 — 19 Eylül 930 tarihli gazetelerle ilân edilen 19 maddelik yeknasak taksi otomobilleri talimatnamesi yerine işbu talimatname kaim olmuştur.

16 — İşbu talimatname hilâfında hareketi görülenler craimi belediyenin sureti tecziyesi hakkındaki kanun mucibince tecziye olunurlar.

* * *

İstanbul Belediyesinden: Bedeli keşfi 213 lira 37 kuruş olan Aksarayda cellât çeşmesindeki mecranın tamiri açık münakasaya konmuştur. Taliplerin şartname ve keşif evrakını görmek için her gün levazım müdürlüğüne münakasaya girmek için 16 lira muvakkat teminat akçelerile beraber ihale günü olan 19-3-931 perşembe günü saat onbeşe kadar encümeni daimiye müracaatları.

* * *

Nişantaşında çınar ve mektep sokakları tesviyei turabiyeye, müceddet parke ve piyade kaldırımı ameliyatı bedeli keşfi olan 25644.56 lira üzerinden kapalı zarf usulile münakasaya vazolunmuştur. İşte bu ameliyat 931 mart 19 perşembe günü saat 15 de ihale olunacağından taliplerin ehliyeti fenniyeye vesikalarını dipozito akçesi makbuzu ve musaddak şartnameyi muhtevi teklif zarflarını mezkûr günde saat 15 e kadar İstanbul Belediyesi Daimî encümenine tevdi eylemeleri ilân olunur. Bu işe mahsus olarak fen işleri müdiriyetinden bilhassa alınmış ehliyeti fenniye vesikasını teklifine rabtetmiyen talipler münakasaya kabul edilmeyeceklerdir.

* * *

İstanbul belediyesinden: İcra edilmekte olan kanalizasyon ameliyatı dolayısile 21 mart 931 tarihinden itibaren Süleymaniye caddesi ile Kaptan paşa caddesi arasına müsadif Takvimhane caddesi kısmının bilcümle vesaiti nakliyeye kapalı bulanacağı ilân olunur

SAMARDJİ YUNAN OPERET HEYETİ
FRANSIZ TİYATROSUNDA
Bu akşam saat 21,30 te son defa olarak
LES APACHES D' ALHENES
Yarınki perşembe günü matine saat 16,30 te
CHRİSTİNA
Pek yakında: CHASTB SUZANNE BEDNIS - MIRANDA

Bu akşam
MELEK SİNEMASINDA
MARCELLE CHANTAL
İTTİHAM EDİYORUM
tamamen Fransızca sözlü filminde
İlâveten: FOX JURNAL. MOVIETONE
Paramount filmidir.

Bilmecemiz

	1	2	3	4	5	6	7	8	9	10	11
1	A	Ş	İ	Y	A	N	■	K	A	S	A
2	Z	A	M	■	K	E	S	A	F	E	T
3	A	M	A	K	■	V	E	R	E	M	■
4	M	■	R	E	Z	A	L	E	T	■	■
5	E	N	■	R	■	L	A	■	■	K	■
6	T	E	R	F	■	E	M	A	N	E	T
7	■	M	A	N	İ	■	■	S	E	M	A
8	D	A	H	İ	■	A	L	A	M	E	T
9	İ	■	İ	Z	A	L	E	■	■	R	■
10	Ş	A	P	■	M	E	Ş	E	■	■	L
11	İ	N	■	D	A	M	■	Ş	İ	F	A

bilmecemizin halledilmiş şekli

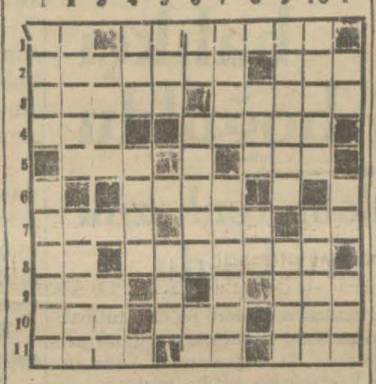

Bugünkü bilmecemiz

Soldan sağa

1 — Nota (2) Güzellik (7).
2 — Emanet etmek (7). Bir meyve (3).
3 — Yükseklik (5). Göndermek (5).
4 — Bir erkek ismi (3). Haddini bilmez zevzek adam (5).
5 — Bir göz rengi (3). Bir mevsim (3).
6 — Bir askeri rütbe (4).
7 — Bir büyük hayvan (4). Uzvun cemi (3). Nota (2).
8 — Bir harf (2). Pastalara konan güzel kokulu bir madde (7).
9 — Bir vilâyetimiz (3). Lâkin (3).
10 — Fakat (3). Rabıt edadı (3) Eşarp (3).
11 — İplik (4). Beygir (2). Valide (3).

Yukardan aşağı

1 — Gök (4). Aletler (6).
2 — Meyletmek (5). İsimler(5)
3 — Bir erkek ismi (4). Bir meyve (3).
4 — Vapur sür'ati (3). Ateşten çıkan (4).
5 — Fena değil (3). Yüksek (3)
6 — İle'nin hafifi (2). Lâkap (5). Nota (2).
7 — Eski (4). Gitmek (6).
8 — Kol (33. Kırmızı (2).
9 — Ana yerine (6). Para dolabı (4).
10 — Yangının küçüğü (5). Kuru ot (5).
11 — Nota (2). Nota (2). İyi(3,,

KİRALIK PLÂJ
Görmek isteyenler Salacak'ta Avukat Abdürrahman Beyefendinin köşklerine müracaatları.

Ekler Tiyatrosu
Operet Olimpia Kandioti - Riçiardi. Bu akşam "Yaniler", Perşembe 16,45 te ucuz fiatle "Marieta" koltuk 100 - 60 galeri 40 loça 400 - 300. Suare "Paganini". Cuma akşam "Bayanıdera" Kalmanın.

Bu akşam
ELHAMRA
sinemasında
GALA müsameresi olarak JEANETTE MAC DONALD
tarafından temsil edilen
MONTE - CARLO
Mükemmel operet
Rejisörü:
ERNST LUBiTCH
İlâveten: FOx MOVIETONE JURNAL
Paramont filmidir

KRIZKOVSKY
Dünyanın en büyük hey'eti muganniyesi

Yarın akşam
MAJİK SİNEMASI
FRANSA ve ALMANYA'da aylardan beri iraesine devam edilen MÜDDEI UMUMÎ HALLERS tamamen Fransızca sözlü muazzam ve şayanı hayret filmini BÜYÜK GALA olarak takdim edecektir.
LİNDAU'nun meşhur piyesinden muktebes olan bu filmin mevzuu pek müessirdir.
Bu harika, en iyi Fransız artistleri gibi addolunan JEAN MAX - COLLETTE DARFEUIL ve HENRY KRAUS tarafından temsil edilmektedir.

FRANSIZ TİYATROSUNDA
21 Mart 931 Cumartesi akşamı saat 21,30 da
MÜNİR NURETTİN KONSERİ
Biletler Fransız tiyatrosu gişesinde satılmaktadır.

Ticaret İşleri Umum Müdürlüğünden:

Sigorta şirketlerinin teftiş ve murakabesi hakkındaki kanun hükümlerine göre Hayat Sigorta muamelâtile iştigal eylemek üzre tescil edilmiş olan Fransız tabiyetli (Ünyon Hayat L'union Compagnie D' Assurances sur la vie humaine) kumpanyası bu kere müracaatla 7 Mayıs ve Teşrinievvel 930 tarihinde toplanan hissedarlar heyeti umumiyesince şirket sermayesinin elli milyon Frank olarak tesbitine ve şirket esas mukavelenamesinin 3,5,10,13,14,15,22,23,27, 38,39,43 ve 46 ncı maddelerinin tadiline karar verildiğini bildirmiş ve lâzım gelen vesikayı vermiştir. Keyfiyet kanuni hükümlere muvafık görülmüş olmakla ilân olunur.

Harik, hayat, kaza ve otomobil sigortalarınızı Galatada Ünyon hanında kain ÜNYON SİGORTASINA Yaptırınız.
Türkiyede bilâ fasıla icrayı muamele etmekte olan
ÜNYON
kumpanyasına bir kere uğramadan sigorta yaptırmayınız.
Telefon: Beyoğlu - 2002

Muhtelit mübadele komisyonu, takdiri kıymete başladı

Iade edilmeyecek emlâkin kıymetleri

Muhtelit komisyonca tesbit ediliyor, işlerin tesrii için bitarafların teklifleri kabul edilecek

Muhtelit mübadele komisyonu dördüncü bürosu dün bitaraf delege M. Rivasın riyasetinde toplanmıştır.

Bu içtimada yeni formül mucibince mütekabilen iade edilemiyecek emlâkin takdiri kıymet muamelesine başlanmıştır.

M. Rivas içtimaı müteakip Türk başmurahhası Tevfik Kâmil B. ve Yunan başmurahhası M. Fokas ile görüşmüştür. Bu mulâkatlarda, Türk ve Yunan hükûmetlerinin tebligatı veçhile azamî altı ay zarfında komisyondaki işleri bitirmek için lâzım gelen müstacel tedbirler mevzuu bahsolmuştur.

İki taraf hey'eti murahhasaları işlerin tesrü zımnında bitaraflarm lüzum gösterdikleri bütün tedbirleri kabul edecekleri anlaşılmıştır.

Komisyon hey'eti umumiyesi cumartesi toplanacaktır. Bu içtimada iki hükûmetin müşterek tebligatı üzerine ittihaz edilecek tedbirler tesbit edilecek ve komisyon namına Türk ve Yunan hükûmetlerine verilecek cevabın kat'î şekli hazırlanacaktır.

Bitaraf delegeler dün de bu cevabın esaslarını ihzar etmekle meşgul olmuşlardır. Bugün üçüncü büro toplanacak ve son etabli meselesini tetkik edecektir.

Gayri mübadillerinin istihkaklarını mahallen tesbit etmek üzere teşkil edilen ekiplerden Girit ve adalar hey'eti dün istihzaratını bitirerek Yunanistana hareket etmiştir.

Hey'et Muhtelit mübadele komisyonundan İsmet, Gayrimübadillerden Ali Azmi ve Maliye mümessili Sezaî Beylerden mürekkeptir.

Garbî Trakya hey'eti de nisan iptidasında hareket edecektir.

Gayri mübadiller cemiyeti ikinci reisi Celâl B. hükûmetle temas etmek ve bono tevziatının tesriini temin eylemek üzere dün Ankaraya hareket etmiştir.

Cuma tatili

Berberlerin hafta tatili yapmaları ruhsatiye için değildir

Cuma tatiline taraftar berberlerin adedi gün geçtikce çoğalıyor.

İlk hafta ayrı kalarak tatil yapmayan berberler de nihayet ekseriyete uymak mecburiyetini hissetmişler ve cuma günleri dükkânlarını kapamağa başlamışlardır.

Cemiyet, cuma tatilinin kanuniyet kesbetmesi için alâkadar makamat nezdinde teşebbüsata girişmiştir.

Cemiyet mahafilinde, bir gazetenin, berberlerin cuma tatili yapmalarından maksat belçiye ruhsatiyesi vermemek şeklindeki neşriyat reddedilmektedir. Bu hususta besberler cemiyeti reisi şunları söyleyor:

"— Cemiyetin cuma tatilini temine uğraşması, esnafın belediye ruhsatiyesi vermemesi için değildir. Berber esnafı da nihayet bir insandır. Haftada bir gün istirahat etmek ihtiyacını duyarlar. Sonra, esnaf dükkânını temizlemek için zamana muhtaçtır. Haftada bir gün ona bu zamanı vermenin şehir halkının sıhhati üzerinde mühim ehemmiyeti vardır.

Cemiyet, cuma tatilini teşvik ederken, her şeyden evvel bu cihetleri düşünmektedir. İlk haftalar, verilen umumî tatil kararına rağmen cuma tatili yapmayan esnaf ta yavaş yavaş bu noktaları idrak etmeğe başlamıştır.

Şimdi, cuma günleri dükkânını kapatmayacakların âdedi çok azalmıştır. Geri kalan esnafın da ergeç kendiliklerinden, umuma uyacakları şüphesizdir."

Berberler cemiyeti tarafından bu cuma günü Şişhane yokuşundaki "Jale bahçesi" salonunda, berberlik san'atinin muhtelif mevzuları üzerinde konferans verilecektir.

Konferanslar mütehassıs kimseler tarafından verilecektir.

Konferansın mevzuları şunlardır:

Erkek berberi, kadın berberi, manikür, masaj, makiyaj, pedikür.

Bütün berber esnafı serbestçe konferansları dinleyebileceklerdir.

Mahkemelerde

Bir kadının, belâlı dostundan çektikleri

"Reis Bey! Kaç eve taşınmışım sebep o oldu. Namusumu davacıyım.. „

— İste boyle efendim haziretlerim. Bu adam, bana korku yapıyor. Nereye gidiyorum, onumda sıkıyor. Sonram, her gece savros geliyor kapida... Bagiriyor, çagiriyor. Agnayor sunuz o ki soylemek istedim?..

Kısık ve çatlak bir sesi vardı. Alnına bağladığı siyah kordelâyi elile düzelterek devam etti:

— Kas eve tasinmisim, hepsi o sebep oldu. Sikarmislar!. Namusumu davaziyim.

— Kapınızı zorlayor mu?

— Malista, Beyfendim hazretlerim, zorlayor. Oyle gûrultu yapıyor kim, butun mahalle taciz oluyor.

— Sizi mahalleden kim çıkarıyor, polisler mi?

— Evet efendimu.. Hani ki şikâyet edip malle.. O zaman polisler bana diyorlar: Sikazaksın!. Ben namuzlı bir kadin.. Ayıp yapıyor, sok ayip yapıyor...

Şahitleri dinlemeğe sıra gelmişti. Evvelâ bekçi dinlendi:

— Efendme söyliyem, bu efendü aha bu karının evüne sarkıntılık ediyi, Her gece kapıdan atarlar, bacadan giriymiş. Bize haber ilettüler. Baktık ki dayanmış, Camları kırıyı.. Koluna girdik, götürdük. Yolda, ağzını bozdu. Bi dedüğünü gomadı.

— Neler söylüyordu?

— Efendime diyem, Madamın yıl başı çöreklerini yyişiniz, hırhızlar, edepsüzler.. Neblem daha neler?

—Tabiî polisler de beraberdi..

— He.. Zati bu lâfları polislere diyi...

Bundan sonra müdafaa şahitleri dinlendi. Bunlardan biri Madamı tanır mısınız sualine karşı dedi ki:

— Tanırım, efendim... Evine gider eğlenirdik. Bu efendiyi bir zamanlar dost tutmuştu. Sonra araları açılınca kapı dışarı etti. Uzatmayayım Reis Bey.. O akşam da gene beraberdik. Kadın bunu görünce kapıyı açmadı, üstelik bağırıp çağırmağa başladı. Polisler bekçi geldi. İkimizi de karakola götürdüler. Benim vak'a da alâkam olmadığını anlayınca ifade mi alıp serbest bıraktılar.

Diğer bir şahit ise polisleri itham ediyordu:

— Biz karakolun önünden geçiyorduk. Acıklı bir feryat işittik. Sesi tanıdım. Arkadaşlara:

— Yahu.. Bu bizim Hüseyinin sesine benziyor. dedim. İki gün son ra zavallıyı yüzü gözü şişmiş bir hal de görünce dayak yiyen o olduğuna şüphem kalmadı..

Maznun, ayağa kalkmıştı. Paltosunun yarı beline kadar yırtılan yakasını gösterdi:

— Şu halime bakın efendim.. A leyhime şahitliğe gelenler beni kara kolda evire çevire döven kimselerdir.... Şahadetlerini kabul etmem..

Muhakeme diğer şahitlerin davetine kaldı.

Koridora çıkınca davacı kadın hiddetle ağzından bir söz kaçırdı:

— Hepisi yalanzi.. O ki şahitlik gelmisler hepsi yalanzi!..

Müdafaa şahitliği yapanlardan bir zat bu sözü işitince hemen geri dönüp orada bulunanlardan adres toplamağa başladı.

— Duydunuz ya söylediğini... Ba kalım yalancı şahit kimmiş. Sizin efendim isminiz? Siz efendi, lûtfen ad resinizi söyler misiniz?

M. SALÂHADDİN

Açık neşriyat yapan gazeteler

Açık neşriyat yapan Piliç, Çapkın kız ve Bıldırcın gazeteleri aleyhindeki tahkikata dördüncü istintak dairesince devam edilmektedir. Gazete mes'ul müdürlerinin bugün sorguya çekilmeleri muhtemeldir.

İki deniz kazası

Karaya düşen gemi Yunan vapuru imiş..

Karadenizde Rumeli Karaburunda bir vapurun karaya oturduğunu tahlisiye istasyonu bildirmişti.

Bu vapurun isim ve bandırası dün anlaşılabilmiştir. Gemi Yunan bandıralı 7,000 tonluk Anderyassa vapurudur. Hamulesi de buğdaydır. Anderyassa dün geç vakite kadar kurtarılamamıştır.

Karadenizde fırtma hafiflemiştir.

Burgaza gitmekte olan İtalyan bandıralı Romanara vapuru da Safral iskelesinde karaya düşmüşede iki saat sonra kurtarılmıştır.

Gene Kraadenizde Domalan mevkiinde Kunduz dere ağzında bir Alman vapuru karaya oturmuşsada kurtarılmıştır.

İzmirde de bir vapur karaya oturdu

Evvelki gün İtalyadan İzmire gelmekte olan İtalya bandıralı Alfiyero namındaki vapur; Yenikale önünde mühim bir kazaya uğramıştır, vapurun ön tarafı kısmen delinmiştir.

İtalyadan maden yükü olduğu halde hareket eden Alfiyero vapuru İzmire güneş battıktan sonra girmek zaruretinde kalmıştı.

Gece Yenikale önünden geçmek askerî memnu mıntakalar kanunu mucibince memnu bulunduğundan vapurun durması için Yenikaleden bir top atılmıştır.

Vapurun süvarisi yarım yolla ilerliyen vapuru tevkif ve şamandırlar arasından geçirmemek için yana dümen kırdırınca umumî harp esnasında orada batırılmış olan vapur enkazı üzerine binmiş ve vapurun ön tarafı delinmiştir.

Vapurdaki maden hamulesinden bir kısmı şat üzerine tahlye edilmiş ve İzmire getirilmiştir.

Saracoğlu Şükrü Bey

Sabık Maliye vekili Saracoğlu Şükrü Bey dün konsorsiyoma gelerek konsorsiyom erkânile temas etmiştir.

Hava soğudu

Dün hararet 5 dereceye düştü

Evvelki akşam soğumağa başlayan hava dün daha ziyade soğumuş ve derecei hararet beşe kadar düşmüştür. Kandilli rasathanesinden aldığımız malûmatta havanın soğuması daha fazla artmıyacak, fakat bu vaziyet bir kaç gün devam edecektir. Rüzgâr mutavassıt poyraz esmekte ise de bu gece şiddetlenmesi muhtemel görülmektedir. Daha 15 gün hava bu suret le mütehavvil gidecektir.

Spor

Cuma günkü maçlar

20-3-931 Cuma günü icra edilecek lik maçları:

İkinci küme, Kadıköyünde

Beylerbeyi - Kurtuluş Saat 11, Hakem Necmi Bey

Kasımpaşa - Kumkapı 12,45, Hakem Necmi Bey.

Tötünya - Eyip 12,45, Hakem Müsyü Simo.

Birinci küme Taksimde:

İstanbulspor - Beykoz saat 12, Hakem Sait Salâhattin B.

Vefa - Beşiktaş 13,45, Hakem Sait Salâhattin Bey.

Galatasaray - Fenerbahçe saat 15,45.

Zahire borsaları için düşünülen şekil

ANKARA, 17 — İzmir, Mersin, Samsun, Ankara, İstanbul zahire borsalarının varidatlarının azalması üzerine düçar oldukları malî buhran İktısat vekâletinin nazarı dikkatini celp etmiştir. Bu borsaların zahire borsaları halinden çıkarılarak alelûmum Ticaret borsaları haline getirilmesi düşünülmektedir.

Maarif müfettişleri

Şehrimizde bulunmakta olan Maarif vekâleti müfettişi umumîleri dün bir içtima yaparak mekteplerin umumî vaziyeti etrafında görüşmüşlerdir.

Ekonomi

Un satışı

Belediye tarafından kontrol edilecektir

Aldığımız malûmata nazaran Ticaret borsasında un alım ve satımı muamelâtı yeni bir şekil girecektir.

Yeni tağşiş kanunu mucibince gıda maddeleri ticaretinin kontrolu şehir Belediyelerine terk edilmiştir. Bu itibarla öteden beri borsa ile Belediye arasındaki tezat tağşiş kanununun sarahati ile ortadan zail olacaktır. Borsada, yalnız satılığa arzedilen unların fiatleri tesbit edilecek, fakat unların tağşişe ve sıhhî şeraite taallûk eden cihetinin kontrolu Belediyeye bırakılacaktır.

Bugüne kadar bu iki vazifeyi de Borsa lâboratuarları temin ediyordu. Son senelerde tevsie eden bu lâboratuarlar İstanbul borsası vasıtasile satılan İstanbul ve Anadolu unlarmı fennî ve kimyevî muayenelere tabi tutmuştu. Yeni tağşiş kanunu bu vazifeyi borsadan alarak Belediyeye vermiştir. Belediye ile Borsa arasındaki bu taksimiamal mühim hakkak ki çok iyi neticeler verecektir.

Dün toplanan Ticaret borsası meclisi idaresi bu meseleyi müzakere etmiş ve kanunun emrettiği şekilde Belediye ile teşriki mesaiye karar verilmiştir. İdare meclisi bu teşriki mesaî şeklinin esasatını tesbit etmiştir.

Ticaret Odasında bugünkü müzakereler

Ticaret Odası meclisi bugün saat 14,5 ta bir içtima yapacaktır.

Oda meclisinin ruznamesi şudur:

Borsa idare hey'etince tesbit edilen buğday beyannamesi zahrındaki ahkâmı muharrerenin Odaca tastiki hakkında borsanın tezkeresi, matbaacılar ve kitapçılara dair matbaacılık ve kitapçılık ihtisas komisyonu raporu, bonolara vazedilen imzalara ait teamül ecnebilerden alınan gemilerin gümrük resminden muafiyeti hakkında deniz ticareti komisyonu raporu, Türk gemilerinin ecnebiye satılmaması hakkındaki kararın refine dair deniz ticareti komisyonu raporu.

Vapurlara ihrakiye olarak verilen maden kömürlerinin sureti sevki hakkındaki teklif Türk sularında çalışan gemilerin her limanda karantine muamelesine tutulmaması hakkında deniz ticareti komisyonu raporu. Ticareti bahriyemizde gayri kanunî rekabet hakkında rapor İstanbulda açılmış ve açılacak olan sergilerde satış muamelesi hakkında ihtisas komisyonu raporu ve ticaret raportörlüğünün mutaleası ve idare hey'eti kararı, kazanç vergisi hakkında yapılan anket ve tetkikat netayicine dair rapor müzakere ve tetkik edilecektir.

Hayvan Borsasında intihap

Hayvan borsası yeni meclisi idare intihabatı yarın yapılacaktır. Sütlücedeki Hayvan borsasında yapılacak olan intihap saat 10,5 tan 13,5 a kadar devam edecektir.

Ihracat eşyamızın nakliye ücreti

Ticaret odası ihracat eşyamızın navlun ücretleri hakkında tetkikata başlamıştır. Oda bütün ticaret odalarından bazı sualler sormuştur. Bu sualler meyanında ihraç eşyamızın istihsal masrafları miktarı ve istihsal mahallinden ihraç iskelesine gidinceye kadar ki masrafları derecesi sorulmaktadır.

Mefsuh reji şirketi

Mefsuh reji tütün şrketi heyeti umumiyesi evvelki gün toplanacaktı. Fakat şirketin idare meclisi reisi M. Veylden gelmesi beklenen telgrafın teahhura uğraması üzerine içtima 31 marta kalmıştır.

POLİS

İki zavallı balıkçı Marmarada boğuldu

Parçalanmış sandalın enkazını bir ecnebi vapuru buldu

Son günlerde Marmarada iki kişinin ölümü ile neticelenen bir facia vuku bulmuştur.

Dün Marmaradan gelen ecnebi bandıralı bir vapur, denide devrilmiş ve kısmen parçalanmış bir sandal bulmuş, bağlayıp getirmiştir.

Polis bu hususta derhal tahkikata başlamış, sandalın Üsküdarda oturan iki kişiye ait olduğunu tesbit etmiştir. Bu iki kişi Üsküdarda Ali Fakih mahallesinde oturan Ali Ağanın oğlu Mustafa ile gene o civarda oturan Hacı Rifattır.

Hacı Rifatla Mustafa bundan tam 7 gün evvel enkazı bulunup getirilen bu sandalla balığa çıkmışlar, O günden bu güne kadar avdet etmemişlerdir. Sandalın parçalanmış olarak bulunmasından denizde bir facianın cereyan ettiği, bu iki kişinin rakip olduğu sandalın fırtınanın şiddetine dayanamayarak devrildiği ve Hacı Rifatla Mustafanın boğulduğu tahmin edilmektedir. Polis bu hususta tahkikata başlamıştır.

Cerhler - Kavgalar

1 — Beyoğlunda Çukurcumada oturan Kosti genç zevcesi Katinayı kıskançlık yüzünden bir kavga esnasında başından yaralamıştır.

2 — Beşiktaşta oturan kaptan Bahtiyar ile arkadaşı Recep evvelki gece bir ücret meselesinden dolayı şoför İhsanı dövmüşlerdir.

3 — Küçük Ayasofyada oturan arabacı Hüseyin ile oğlu Cemili yaralamışlardır.

4 — Hzır isminde bir adam karısı Leman hanımı Ali sminde diğer bir adamla konuşurken görmüş, bıçakla Alinin üstüne hücum etmiş, Ali de elinizra 3 el silâh atmış, polisler yetişmiş, ikisinide yakalamıştır,

5 — Şişlide Mehtap apartımanında oturan Ferhunde hanımın odasının camlarını Nesim isminde bir adam kırmıştır.

6 — Kurtuluşta Kadınkayar sokağında oturan sıvacı Andirya ayni sokakta oturan Madam Ehtimyayı mektup yazarak ölümle tehdit etmiştir.

7 — Kurtuluşta Kırsokakta oturan Madam Artit borcunu veremediği için Hüseyin isminde bir adam tarafından dövülmüş, başından yaralanmıştır.

8 — Galatada Karadeniz birahanesinde Yusuf ile Rizeli Veysel pilâk ırmak meselesinden bir birlerini dövmüşlerdir.

9 — Galatada Şeftali sokağında karşolosu Ferit ismindeki dostu bıçakla elinden yaralamıştır.

Çocuğun parmaklarını kazaen doğramış

Yenişehirde oturan Edvart efendi dükkânının bahçesindeki ağacın dalını keserken destere ile dalı tutmakta olan Yani ismindeki çocuğun parmaklarını da doğramıştır. Yani zükûr hastanesine kaldırılmıştır.

Intihara teşebbüs

Akbıyıktao Kapıağası sokağında oturan amele Feyzi karısı ile kavga etmiş, bundan müteessiren kendini öldürmek istemiş, çakı ile bacağını kesmiştir. Yarası tehlkeli değildir.

1 — Yenikapıda orta sokakta oturan yazmacı Nubarın nışanlısı Agavni Nubarın kendisi ile hoç geşinmemesinden müteessir olmuş, tentürdiyot çerek kendisini öldürmek istemiş, yetişilmiş, Haseki hastanesine kaldırılmıştır.

Başparmağı kopmuş

Galatada Kemeraltı sokağında Çerkisini fırınında müstahdem Mişon dün sabah hamur makinesine elini kaptırmış, baş parmağı kopmuştur.

Yangın başlangıcı

Çarşı içinde Varakçı sokağında terzi Onniğin dükkânından dün sabah saat 7 de yangın çıkmış, dükkân kısmen yandığı halde yetişen itfaiye tarafından söndürülmüştür. Yangının nasıl çıktığı tahkik edilmektedir.

Hırsızlık-Yankesicilik

1 — Ziba sokağında Hasan Nuri Efendinin evine hırsız girmiş, kurşun boruları sökmüştür.

2 — Kurtuluşta Macar sokağında Eleninin parasını İstirati isminde biri çalmış, fakat yakalanmıştır.

3 — Nevbahar mahallesinde kömürcü İsmailin evine hırsız girmiş, para ve eşya çalmıştır.

4 — Evvelce Karaköyde Abdullah Efendi lokantasında garsonluk eden Recep dün gece lokantaya girerek misafir edilmesini istemiş, misafir edilmiş, fakat sabahleyin giderken lokantadan sekiz lira ile garson Mehmedin şapka ve paltosunu çalmıştır.

Feci bir otomobil kazası

Dün öğleden sonra Beyazıtta çok feci bir otomobil kazası olmuş, Çarşı Kapıdan sür'atle geçmekte olan şoför Ahmedin idaresindeki otomobil hüviyeti meçhul bir şahsı çiğnemiştir. Mecruh ifadeye gayri muktedir bir halde Cerrahpaşa hastahanesine nakledilmiş, şoför Ahmet yakalanmıştır

Vilâyette

Avans

Mülkiye mütekaitlerine de avans verilecek

Mülkiye mütekaitlerine de cüzdanları gelinceye kadar avans verilmesi Maliye vekâletinden vilâyete bildirilmiştir. Tebliğ şudur: "1683 numaralı kanunun 63 üncü maddesi metnine nazaran her hangi bir vekâlete mensup ve her ne şekilde olursa olsun tekaüdü icra edilecek olan memurlara tekaüt muamelesinin ikmaline kadar maaşsız kalmamaları için dairelerinin işarı üzerine peşin maaş esası kabul edilmiş olduğu halde verilecek bu kabîl peşin maaşların nisbetini tayin eden meskûz maddenin muhtelif fıkralarında memurlara verilecek peşin maaş miktarı meskût bırakılmış ise de madde metninin umumiyet ifade eden hükmü ihmal edilemiyeceğinden tefsiri cihetine gitmek muktazi bulunmuştur.

Tekaüt kanununun umumî hükümlerine nazaran mülkî ve bir fark gözetilmemiş olduğu cihetle mülkî memurlardan tekaüdü icra edilenlere tekaüt muamelesinin ikmaline kadar memurun mensup olduğu dairenin işarı üzerine mütekait zabitler misilli memuriyet maaşı emsali hasılının üçte birlerinin peşin tesviyesi ve tesviye edilen maaşlar hakkında da 30 numaralı umumî tebliğin kayıt ve mahsube müteallik muamele ifası lâzımdır."

Metruk emlâk

Mülga metruk emlâk müdiri yetinin dosyalarının Defterdarlığa devir muamelesi bitmiştir.

Italya sefiri gitti

İtalya sefiri Barone Aloizi Pompeo dün mezunen Romaya hareket etmiştir.

Sefir cenapları İtalyada bir ay kadar kaldıktan sonra memleketimize avdet edecektir.

Asrî tiyatro

Şimdiye kadar ihale edilmemesinin sebebi ne?

Belediyenin yaptıracağı asrî inşaattan hal, hamam, konservatuar ve tiyatro projesi için yeniden bazı ecnebî şirketler müracaat etmiştir. Belediye bu müracaatları tetkik etmektedir.

Belediye erkânından bir zat bu hususta bir muharririmize demiştir ki:

— Asrî inşaat için asgarî beş milyon liraya ihtiyaç olduğu anlaşılmaktadır. Şimdiye kadar müracaat eden bir çok şirketler le uyuşamayışımızın sebebi budur. Belediye bütçesinde bu işe tahsis edilecek on para yoktur. Bütçe "surchargé" bir haldedir. Biz yeni bir şekil bulduk ve şirketlere de bunu teklif ediyoruz: İnşaat için belediye hiç para vermiyecek ve beş milyonluk borcunu tahsisi varidat suretile ödeyecektir. İnşaat ikmal edildikten sonra getireceği varidat, yapan şirkete ait olacak ve biz bundan hiç para almayacağız.

Masraf ve faizi ödendikten sonraki varidat bize intikal edecek..

Yalnız bu ödenme müddetinin kaç sene süreceği tabiî şimdiden tesbit edilemez. Bu şerait le mutabık kalacağımız şirketle derhal anlaşarak inşaata başlatılacaktır. Yeniden müracaat eden şirketlerin teklifleri tetkik edilmektedir."

300 Seyyah geliyor

Siyerokordova transatlantik vapurule cuma günü şehrimize (300) seyyah gelecektir.

Belediyede

Haliç şirketi

Belediye hissesinin tenzil edilmesini istiyor

Haber aldığımıza göre Haliç vapur şirketi vekâlete müracaat ederek son zamandaki malî vaziyeti umumiyesi hakkında bir rapor vermiştir. Yapılan tetkikatta şirketin yolcu adedinin hayli tenakus ettiği anlaşılmaktadır. Ayrı bir kayıt olmamasına rağmen raporun maalinden belediye hissesi olan hasılâtı gayri safiye üzerindeki yüzde sekizin tenzili ciheti ima edilmektedir.

Bu vaziyet üzerinde belediye şirketin malî vaziyetini derhal tetkike başlamıştır. Vekâlet bu hususta belediyenin fikrini sorduğu vakit, belediye hâsıl ettiği kanaatı bildirecektir. Belediye kendine düşen hissenin azaltılmamasını istemektedir.

Muvakkat bütçe

Belediye daimî encümeni beş aylık muvakkat bütçe üzerindeki tetkikatını ikmal etmiştir. Bütçe bir iki güne kadar tabedilecektir.

Postanede bugünkü imtihanlar

Posta idaresinin İstanbuldaki münhal memurluklar için açtığı imtihan bugün yapılacaktır. İmtihana girmeğe dün akşama kadar 180 kişi talip olmuştur. Halbuki postada yalnız sekiz münhal vardır.

Talihli bir turşucu

İZMİR 17 — 35 bin lira ikramiyenin onda biri turşucu "Şamoel„ Efendiye çıkmıştır. Şamoel sevincinden yerinde duramamaktadır. Şamoel Yasef parayı bankaya yatıracağını ve gene turşuculuk edeceğini söylemektedir.

Adliye teftiş heyeti reisi

Bir müddetten beri İstanbul Adliyesinde tetkikat yapmakla meşgul olan teftiş hey'eti reisi Selim Nafiz Bey, yarın Ankaraya avdet edecektir.

İstanbul nüfusunun azaldığı tebeyyün etti.

(Başı birinci sahifede)

lasıp nüfus âdedini tesbit etmedikleri anlaşılmıştır. Halbuki bu vatandaşların hepsinin nüfus cüzdanları vardır. Şehrin içinde bu gibi noksanlar olduğu gibi mülhak kazalarda da yazılmamış vatandaşlara tesadüf edilmiştir.

Bir köy halkı ne oldu?

Geçen sene Bulgaristandan memleketimize gelen bir muhacir zümresi Kartal kazasında üç ağaçlar çiftliğine yerleşerek burada bir köy inşa ve tesis etmişlerdir. Fakat bu köy tesis edileli bir sene olduğundan henüz burada ihtiyar hey'eti teşkil edilmemiştir. Bu defa bu yeni köyün sakinlerinin de hiç birinin isimleri cetvele yazılmadığı anlaşılmıştır.

Kartal kaymakamının vaziyeti bildirmesi üzerine dün akşam geç vakite kadar mezkûr köyde bir cetvel yapılarak intihap hakkını haiz erkek nüfus kâmilen kaydedilmiştir. Yalnız burada hey'eti ihtiyariye olmadığından üç ağaçlar köyü en yakın bir köye raptedilmiştir.

Noksanların ikmaline çalışılıyor

Bütün bu noksanların birkaç gün içinde ikmaline sür'atle çalışılacaktır. Noksanlar ikmal edilince hey'eti teftişiye kaza ve kazaları teşkil eden nahiye ve her nahiyeyi terkip eden köy ve mahalleleri nüfuslarile beraber tesbit edecek fırka da kat'î neticeyi oradan alacaktır.

Rakama istinat edecek kat'î neticenin bu akşam alınması kuvvetle ümit edilmektedir.

Kaç muntehibi sani çıkacak?

Bu sene şehrimizden 1600 müntehibi sani çıkacağı ümit edilmektedir. Şimdiye kadar yapılan hesaplar İstanbul nüfusunun tenakus ettiğini göstermiştir. Bunun sebepleri muhteliftir.

Kaç meb'us çıkacak?

Şehrimizin meb'us âdedi henüz kat'î surette belli değilse de 15 olacağı çok kuvvetli bir imkân olarak kabul edilmektedir. Bu takdirde geçen intihaptan bir eksik meb'us çıkarmış olacağız.

Müntehibi sani intihabına 1 nisanda başlanabileceği temin edilmektedir. Müntehibi sani intihabı beş gün devam edecek ve kanun mucibince nahiye nahiye yapılacaktır. Bir nahiyenin müntehipleri diğer nahiyede rey veremiyeceklerdir.

Namzetler tesbit edildi

Müntehibi sani namzetleri Halk fırkası tarafından kâmilen tesbit edilmiştir. Bu namzetler her nahiyenin nüfus ve müntehibi evveline göre tefrik edilecektir. Halkın kolayca ve kâmilen reye iştirakini temin edebilmek için her nahiyenin vüsat ve zaruretine göre müteaddit rey sandıkları yaptırılacaktır.

Sandıklar sabit olacağından yerleri şimdiden tesbit edilmiştir. Hey'eti teftişiye de sandık memur ve kâtiplerini tayin etmiştir.

İntihabat esnasında zarurî masraflara tahsis edilecek olan tahsisat için Ankaradan henüz bir emir gelmemiştir.

Türkiyenin en uzun boylu askeri

ANKARA, 17 — Büyük Millet Meclisi muhafaza alayına 2 metro 15 santim boyunda bir nefer getirilmiştir. Neferin ayakları 40 santime yakındır. Bunun için ayakkapları hususî bir kalıp yaptırmak suretile imal edilmiştir.

Ve rahatça yatabilmesi için de kendisine ayrıca 2 buçuk metroya yakın uzun bir karyola ısmarlanmıştır.

İzmir ticaret odasının bir kararı

İZMİR 17 (A.A.) — 1930 senesi zarfında bulundukları memleketlerin ahvali iktısadiyesi ziraî, ticarî, smaî vaz iyeti ve piyasaları hakkında muntazam rapor gönderen Berlin büyük elçiliği ile Berlin, Brüksel, Marsilya ve Tiryeste ticaret mümessilliklerine ve ayni zamanda Berlin Türk ticaret odasile İskenderiye, Barselon, Tiryeste, Sofya, Filibe, Selânik, Belgrat, Kalas, Midilli ve Rumiye konsolosluklarına teşekkür edilmesi şehrimiz ticaret odasınca tahtı karara alınmış ve bu husus İktısat vekâletine yazılmıştır.

Kontes Robilan Ankaraya gitti

Geçenlerde şehrimize gelen kadın gazeteci ve Amerikada münteşir 35 gazeteye mensup Kontes di İren Robilan dün akşam Ankaraya hareket etmiştir.

Tıp talebe kongresi

Darülfünun Tıp Fakültesi talebe cemiyetinden:

19 Mart perşembe günü saat 17 de Türk Ocağı salonunda fevkalâde kongremizi aktedeceğimizden âzanın teşrifi rica olunur.

Japonya diyetinin feshi isteniliyor

TOKYO 16 A.A. — Zabıta tarafından yapılan mümaneate rağmen amele fırkası sol cenahına mensup 350 meb'us zorla Başvekil M. Hamaguchi'nin evine girerek "Burjuvalar diyetinin" feshini mutazammın bir karar sureti tevdi etmişlerdir.

Gülhane tıbbî müsamereleri

Gülhane senelik müsamerelerinin sekizincisi muallim Nazım Şakir Beyin riyaseti altında inikat etmiştir.

1 — Dr. İhsan Rıfat B. Bronşik tazide himaye tedavisi, 2 — Dr. Amil B. İnsulin ve glikoz serumunun kalp mukavvisi olarak istimali, 3 — Dr. Ziya B. Mastoidit zigomatique, 4 — Muallim Şükrü Emin B. Cihazı hazımın hali hazır radyolojisi, 5 — Dr. Hayri B. Gözde gom mevzu ve vak'alı hakkında tebligatta bulunmuşlar ve 6 — Müderris Tevfik Salim Paşa (B. C. G.) hakkında bir konferans vermiş ve bu aşının verem vikayesindeki yüksek kıymetini izah ederek memleketimizde bu aşının tatbikının çok geç kaldığını ve bir an evvel şumullü bir şekilde tatbikata geçilmesinin lüzumunun işaret etmiştir.

7 — Dr. Şükrü B. nahiyei lâmiyeden çıkarılan nadir bir cismi ecnebi göstermiş ve münakaşata müderris Tevfik Salim paşa, muallim Süreyya Hidayet Abdülkadir, Sani Yaver, Lûtfi Kemal Hüseyin, Burhanettin Beylerle Dr. İhsan Rifat Salih ve Nami Beyler iştirak etmişlerdir.

Avam Kamarasında Hint ve Çin meseleleri

LONDRA 16 (A. A) — Avam Kamarasında sorulan bir suale cevap veren Hindistan umuru nazırı silâhsız itaatsizlikten dolayı hapsedilmiş olan eşhastan şimdiye kadar 14 bin kişinin serbest bırakılmış olduğunu beyan etmiştir.

M. Henderson sorulan diğer bir suale cevaben Çindeki hariç memleket imtiyazı meselesine ait olarak cereyan etmekte olan müzakeratın, bu müzakeratın muğlâk mahiyetinin müsaadesi nisbetinde, ilerlemekte olduğunu, fakat hali hazırda bu husus hakkında sarih beyanatta bulunamayacağını söylemiştir.

Buğday konferansı ve Fransa

PARİS, 16 A.A. — Kabine 26 Martta Roma'da toplanacak olan buğday konferansında Fransayı temsil edecek olan murahhasları tayin etmiştir. Murahhas hey'ete M. François Poncet riyaset edecektir.

Lord Cecil'in çok mühim beyanatı

LONDRA, 16 A.A. — Lort Cecil, bugün millî Liberal klubünde irat etmiş olduğu bir hitabede beynelmilel vaziyetin tedricî surette salâh bulmakta olduğunu beyan etmiştir. Mumaileyh, tahdidi teslihat ihzarî komisyonunun mesaisine telmih ederek mütehassıslar tarafından tanzim edilmiş olan plânın teslihatın tahdidinden daha büyük bir netice istihsalini yani teslihatın tenkisini mümkün kılacağını söylemiştir. Mütehassıslar yalnız teslihat miktar ve adedini değil, ayni zamanda bu teslihatın neye maloldığunu da hesaba katmış olduklarından tahdidi teslihat yolunda büyük bir adım atmışlardır.

Cenubî Gal kömür amelesi

CARDİFF 16 A.A. — Hakem mahkemesinin ahiren ittihaz etmiş olduğu ücretlerin tenkisi kararından mütevellit vahim vaziyet hakkında müzakeratta bulunmak üzere cenubî Gal kömür madenleri amelesi murahhasları bir konferans akdetmişlerdir. Birçok kömür madenleri amelesi murahhaslarından bir protesto grevi ilânı lehinde karar vermelerini istemişlerse de murahhaslar bunu tasvip etmemişler ve icabında hükûmet marifetile bitarafane tahkikat icrasına taraftar olduklarını beyan etmişlerdir. Bu tahkikatın hedefi, sanayi erbabının ne miktar ücret tediye edebilecekleri noktasını tesbit etmek olacaktır. Herne kadar maden amelesi hemen hemen müttefikan grev ilânına taraftar bulunmakta iseler de baştakiler buna şiddetle muhalefet etmektedirler. İçtima akşama kadar devam etmiş olduğu halde hiç bir karar ittihaz edilmemiştir.

Amerikanın ikraz ettiği paralar

VAŞİNGTON, 16 A.A. — Ticaret nezaretine nazaran Amerika tarafından 1930 senesinde ecnebî milletlere yapılan ikrazat miktarı 862,200,000 dolara baliğ olmuştur.

Bu miktar İngiltere tarafından yapılan ikrazattan 300 milyon dolar fazladır. Bu fazlalık İngiltere tarafından cenubî Amerikanın muhtelif hükûmetlerine ikrazatta bulunulmuş olmasına rağmen hâsıl olmuş olmak itibarile değildir.

Deniz itilâfı meselesi etrafında

LONDRA 16 (A.A.) — İngilterenin teklifi üzerine bu ayın 19 unda Londrada İngiliz - Fransız - İtalyan itilâfının nihaî şeklini tespit ve tanzim etmeğe memur mütehassısların içtimaı için lâzım gelen tertibat alınmak üzeredir. Hatıralarda olduğu veçhile geçen hafta bu itilâfnamenin ahkâmı neşrolunduğu zaman bu metnin bilâhare müzakere edilecek olan nihaî itilâfın bir esasından başka bir şey olmadığı beyan edilmişti.

Amerika ve Japonya hükûmetlerinin müzakerata iştirakleri ümit edilmektedir. Amerika âyanından M. Duighte Morrow un Amerikan noktai nazarını izah etmek üzere Londraya geleceği temin ediliyor.

Sinema - Tiyatro

İs. B. Darülbedayi temsilleri

İSTANBUL BELEDİYESİ DARÜLBEDAYİ

Bu akşam saat 21,30 da BİR, İKİ, ÜÇ: komedi 3 p. Yazan: Franç Monlar Tercüme eden A. Gazanfer B. ve APTAL Yazan: Pirandello Tercüme eden: M. Fuat Bey

Bu akşam üniformalı zabıtana biletlerde tenzilât vardır.

Gişe her gün saat 13ten itibaren açıkur.

Altı yaşından aşağı çocuklar tiyatroya kabul edilmez.

İktısadî konferans

Cenevrede ilk içtimaını akdetti

CENEVRE 16 A.A. — Devletler arasında bilmüzakere kararlaştırılacak iktisadî bir hareket icrası hakkında tetkikat icrasına memur üçüncü konferans açılmıştır. Konferans nazarî olarak mart 1930 tarihli ticarî mukavelenamenin mer'iiyet mevkiine vaz'ı tarihini tesbit ve ihtimal bu hususun temini için iştirak ve muvafakatleri lâzım olan memleketlerin bir listesini tanzim edecektir. Almanya ve Fransız mümessilleri, hükûmetlerinin mukavelenameyi yakında tasdik etmeleri muhtemel bulunduğunu beyan etmişlerdir. Avusturya murahhası evvelce dermeyan etmiş olduğu ihtirazı kayıtları tekrar etmiştir. Avusturya bu mukavelenamenin ancak beynelmilel taahhütleri makul bir şekle irca idildikten sonra tasdik edecektir. Fransız murahhası, Fransanın 1930 tarihinden beri mukavelename ahkâmına riayet etmiş olduğunu ve fakat iktisadî buhranın şiddeti artmış olduğu cihetle hiçbir kayıt ve şart dermeyan etmeksizin bu mukavelenameyi tasdik etmeenin muvafık olup olmayacağı hususunda endişeler hasıl olmuş bulunduğunu beyan etmiştir. Binaenaleyh, Fransa iktisadiyatının ıslahı hususunda bir takım teshilâta mazhar olmak ister, Estonya, Lehistan ve Romanya murahhasları da noktai nazarlarını teşrih etmişlerdir. Bunu müteakip reis, mukavelenameyi tasdik etmiş olan 12 devlet murahhaslarından bu mukavelenameyi mer'iyet mevkiine koymak niyetinde olup olmadıklarını istifsar etmiştir. Murahhaslardan bazıları menfi surette cevap vermişlerdir, Bunun üzerine reis mukavelenamenin bir kısım kayıt ve şartlara tabi olarak mer'iyet mevkiine vaz'ı teklifinde bulunmuştur.

Muzadı taaffün

"LYSOL,,

(alâmeti farika)

müstahzarının istimali, sizleri

GRİP ve TİFO

hastalıklarından vikaye eder.

Taklitlerinden sakınınız.

Fabrikatörleri: Schülke ve Mayer A. G. Hamburg

Yegâne Türkiye acentası: S. Jacoel Mahtumları İstanbul

Asârı Atika merakılarına Müstesna bir fırsat

İstanbul birinci iflâs memurluğundan:

Müflis bir şirkete ait olup vaz'iyet edilmiş olan 18 inci ve 17 inci asra ait Çin, Japon, Viyana, İtalya, Rus ve Fransız Sever mamulâtından muhtelif şekil ve cesamette 30 adet kıymettar vazolarla Ayvazofski, Volkof, Dorogof namındaki ressamların yedi kıta nefis yağlı boya tabloları ve Fil dişinden memûl Albüm ve Biyelâ ve daha bazı nadide eşya işbu martın 12 nci perşembe gününden itibaren iki hafta müddetle İstanbul Sandal bedestanında Şehremaneti müzayede salonu camekânlarında teşhir edilecek ve martın 26 ncı perşembe günü saat birde mahalli mezkûrde bilmüzayede satılacağından taliplerin şimdiden mezkûr eşyayı ziyaret etmeleri ve yevmi mezkûrde Sandal bedesteninde hazır bulunmaları ilân olunur.

İhtira ilânı

" Merkezden teb'it edileek kalıp bağlaması „ hakkında istihsal olunan 15-5-1929 tarih ve 784 numerolu ihtira beratı bu defa mevkii file konmak üzre ahere devrü ferağ veya icar edileceğinden talip olanların Galata'da Çinili Rıhtım Hanında Robert Ferriye müracaatları ilân olunur.

Dr. HORHORUNİ

Belsoğukluğu - Frengi ademi iktidar tedavihanesi. Beyoğlu Tokatlıyan yanında Mektep sokak 35 Tel. 3152

IPLIK BEZ

Avrupa malından daha SAĞLAM daha UCUZ

Büküsüz (Vater) Kıvrak (Ekistra) Katlı (Retor) iplikleri

Düz çizgili rankli, ince kalın Bezler Perdeler yaza mahsus Elbiselik ve sair bezler imal olunur.

Her türlü çabukluk ve kolaylık gösterilir

ZİRAAT BANKASI ADANA MENSUCAT FABRİKASI

Posta kutusu (67) Adana

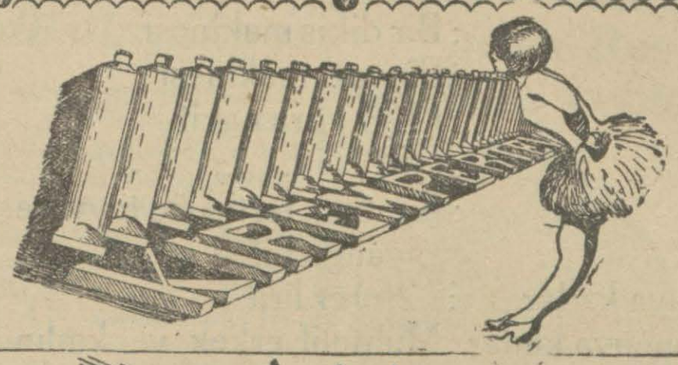

Asipin - Kenan

Sıhhiye Vekâleti Celilesinin ruhsatı resmiyesile imal edilen bu kompirmeler

Baş ağrısı, Grip, Nezle ve Soğuk algınlığının

En birinci ilâcıdır.

Kırklareli Vilâyeti daimî encümeninden:

Bedeli keşfi (5608) lira 84 kuruştan ibaret Pınarhisar - Burgaz yolunun 17+330—18+500 kilometreleri arasına getirilecek 1170 metre mikâp taş 22 mart 931 tarihine kadar getirilmek ve 1 Nisan 931 tarihine müsadif Çarşamba günü saat on beşte ihale edilmek üzre kapalı zarf usulile münakasaya konmuştur. Taliplerin şartname ve keşifnamesini görmek ve pey sürmek üzre Kırklareli daimî encümenine müracaatları ilân olunur.

Tütün Inhisarı Umumî Müdürlüğünden:

37,5 vagon kâğıt ve karton için 9-3-931 pazartesi günkü münakasada tüccarın verdiği fiyatlar haddi lâyık görülmemiştir. Bu sebeple mezkûr levazımın 25-3-931 çarşamba günü kapalı zarfla tekrar münakasası yapılacaktır.

ALFA-LAVAL

Kaymak makineleri

Halkalı Ziraat Mektebi âlisinde tecrübesi yapılmış ve MÜKEMMEL tabirini havi raporunu haiz olmuştur.

Yedek parçaları daima mevcuttur.

Türkiye acentalığı: İstanbul, Galata Mahmudiye caddesi No 61

SEYRİSEFAİN

Merkez acentası: Galata köprü Başı B. 2362 Şube Acentesi Sirkeci Mühürdar zade hanı 2740

Trabzon İkinci P

(Karadeniz) vapuru 19 Mart perşembe akşamı Galatadan İnebolu, Sinop, Samsun, Ünye, Fatsa, Ordu, Giresun Trabzon, Rize, Hopa'ya kalkacak, dönüşte pazar, Rize, Of, Sürmene Trabzon, Polathane Tirebolu, Giresun, Ordu, Fatsa Ünye, Samsun, Sinop, İnebolu Zonguldağa uğrayacaktır.

Mersin postası

(ANTALYA) vapuru 20 Mart cuma 10 da Galatadan Çanakkale, İzmir, Küllük, Bodrum, Rados, Fethiye, Antalya Alâiye, Mersin'e kalkacak dönüşte Taşucu, Anamor, Finike, Andifli, Kalkan, Kuşadası Çanakkale, Gelibolu'ya da uğrayacaktır.

Azimette Çanakkale için yük alınmaz.

TAVİL ZADE VAPURLARI Muntazam Ayvalık Postası

Selâme

vapuru perşembe akşamı saat 1 de Sirkeciden hareketle Gelibolu Çanakkale, Küçükkuyu, Altınoluk, Edremit, Burhaniye v Ayvalığa azimet ve avdet edecek

Yolcu bileti vapurda da veril

Adres: Yemişte Tavilzade biraderler telefon İstanbul 2210

Yelkenci vapurları Karadeniz postası

Samsun vapuru 18 Mart ÇARŞAMBA günü akşamı 18 de Sirkeci rıhtımından hareketle (Zonguldak, İnebolu, Samsun, Ordu, Giresun, Trabzon, Sürmene ve Rize) iskelelerine azimet ve avdet edecektir.

Tafsilât için Sirkecide Yelkenci hanında kâin acentesine müracaat. Tel. İstanbul 1515

İhtira ilânı

" Uzun ve dar parçaları merkezden tab'it suretile kalıba dökmek makinesi „ hakkında istihsal olunan 17 T: Sani 1929 tarih ve 817 numerolu ihtira beratı bu defa mevkii file konmak üzre ahere devrü ferağ veya icar edileceğinden talip olanların Galata'da Çinili Rıhtım Hanında Robert Ferriye müracaatları ilân olunur.

Çocuğunu Seven Anne, Onun istikbalini Düşünen Annedir!

Bir Kumbara alarak Çocuğunuzu Sevindiriniz

Türkiye İş Bankası

POLİTİKA

23 Martta karileri için büyük bir piyango tertip etmiştir

Bu piyangoda kazanacak numerolara çok zengin ve mütenevvi eşya ve nakit tevzi olunacaktır. Kazanan numeroların alacakları eşya şunlardır:

Birinciye	: Bir radyo makinesi
İkinciye	: Bir dikiş makinesi
Üçüncüye	: Bir yazı makinesi
Dördüncüye	: (150) lira nakit
Beşinciye	: (50) „ „
Altıncıya	: Bir tam tertip üç tayyare piyango bileti
Yedinciden onuncuya kadar	: (25) er lira
Onbirinciden otuzuncuya kadar	: Muhtelif erkek ve kadın eşyası

Ayrıca elli kişiye (5) er lira

Piyango müdiriyetinden:

Numuneleri veçhile 3,000,000 kâğıt rozet ile 3,040,000 adet iğne tap ve mubayaa edileceğinden taba ve itaya talip olacakların 18-3-931 çarşamba günü alenî pazarlık suretile münakasaları icra edileceğinden yevmi mezkûrda pey akçaları ile birlikte Piyango müdürlüğünde müteşekkil tayyare mubayaa komisyonuna müracaatları.

Piyango müdiriyetinden:

Tab ettirilecek olan 6,000 adet 25 veraklı defterlerin pazarlıkla icra edilen münakasasında beher adedi için verilen fiat haddi layıkında Görülmediğinden 18-3-931 çarşamba günü saat 15 te münakasaya devam olunacağından talip olacakların yevmi mezkûrda piyango müdürlüğünde müteşekkil tayyare mübayaat komisyonuna gelmeleri ilân olunur.

Kulak, Boğaz, Burun mütahassıs
Dr. AHMET ATA
Cağaloğlu Kapalı Fırın karşısı
öğleden sonra

Dr. A. Kutiel
Cilt, Frengi, Belsoğukluğu ve ademi iktidar muayene ve elektrik tedavihanesi. Karaköy Börekçi fırını sırasında No. 34

Tokat vilâyeti jandarma kumandanlığından:

Alenî münakasa ile mübayaa edilecek telefon malzemesinin miktar ve şeraitini havi listedir

Bedeli muhammeni Lira	K.	Miktarı Kilo	Beher kilosu L.	K.	Miktarı Adet	Beher Adedi L.	K.	Cinsi
1700		10000	17					Üç milimetre kutrunda çifte galvenizli tel.
600					3000		20	Sekiz santim irtifa'ında porselen fincan ve demiri.
200					200	1		Yüksek amparajlı laklanşe pili (cam kavanoz kömür ve zenk olmak üzere tekmil takım.
200		500	40					99 derece halis nışadır
200					100	2		İkili paretoner.
25					100		25	Kuru pil: Telefon makinaları için.
8					4	2		Volto metre
25		100	25					Tuz kükürt: Fincanların demirlerine tesbiti için.
6					4	1	25	Kavuçuklu kısanç
3					4		75	Burku: Sekizli filcan demiri için
33					6	5	50	Palakka takımı: Kurbacıkları çift olacak.
80					40	2		Mıkrofon levhası : Muhtelif büyüklükte.
500					4	125		Beşli santiral: Simans marka
450					10	45		(Masa telefonu) „ „ dört manyatolu
85					1			Seyyar telefon: „ „ Vızıltılı ve manyatolu.
40								100 gram Grafit: 50 grami muhtelif büyüklükte bila ve (50) gram köşeli.
4155		Yekûn						

Yelnız dört bin yüz elli beş liradır.

İlân günü perşembe 26-2-931

İhale günü Çarşamba 18-3-931 saat: 14

(Şartname)

1 — Mübayaası takarrür eden cins ve miktarı yukarda yazılı (16) kalem telefon ve malzemesi 18-3631 tarihine tesadüf eden çarşamba günü zevalî saat (14) de ihalei kat'iyesi icra kılınmak üzere 26 - 2 - 931 tarihinden itibaren (20) gün müddetle aleni münakasaya vazedilmiştir.

2 — Tesbit edilen markadan mübayaa edilecek işbu (16) kalem telefon ve malzemesi telgraf ve telefon fen memurları taraflarından bilmuayene tesbit edilen markadaki telefon vemalzemenin taklitleri olmadığına dair mumaileyhim tarafından verilecek rapor üzerine teslim alınacek ve badehu bedeli def'aten Tokat malsandığından tediye olunacaktır.

3 — Münakasaya iştirak edecek talipler malzemenin bedeli muhammen olan (4155) liranın % yedi buçuk nisbetinde pey akçesi itaya mecburdurlar teklif edilen fiatlar hattı layık görüldüğü ve ihalei kat'iyesi icra kılındıktan sonra % yedi buçuk pey akçesi itibaren azamî % 15 şeiblâğ edilecektir.

4 — Telefon ve malzemesi tarihi ihaleden ve mukavelenin akdi tarihinden bir ay zarfında Tokat vilâyeti J. kumandanlığının göstereceği mahalle teslim etmeye mecburdur.

5 — Münakasadan mütevellit bilûmum ilân masrafları, tellâliye ve sair rüsum ve tekâlif kâmileyi müteahhide aittir.

İSTANBUL VİLÂYETİ DEFTERDARLIK İLANLARI

Silivri Malmüdürlüğünden:

Emvali metrukeden olup Silivrinin Fatih mahallesinde Zü ür mektebi Sokağında altı mer mer andundan metruk 36 ebvap ve 74 hesapta 30 lira kıymetli bir odalı hane, Piripaşa mahal lesinde iskele civarında Angelosdiramaniden metruk 53 ebvap 202 hesapta 150 lira kıymet li mağaza elyevm hane mahallei mezkûrede Mumhane sokağında Taşu varisleri Nektardan metruk 38 ebvap 78 hesapta 50 lira kıymetli harap dükkân musevi mahallesinde zükûr mektebi sokağında Hacı İsak oğlu Avram Elkazadan metruk 29 ebvap 172 hesapta 20 lira kıymetli harap bir odalı ha ne mahalle ve mevkii mezkûre de Nesim oğlu Mişondan metruk 27 — 2 ebvap 138 hesapta 150 lira kıymetli harap hane tahtında dükkân Hacı Pervane mahallesinde kısa köprüde İstanbul yolunda Evlambiyos Odeseften metruk 8 ebvap 4 hesapta 150 lira kıymetli dükkân Alibey mahallesinde Kapanönünde Yanako zevcesinden metruk 23 ebvap 144 hesapta 100 lira kıymetinde harap dükkân ve mevkii mezkûrede kalfa oğlu Teofilostan metruk 29 ebvap 147 hesapta 80 lira kıymetinde harap dükkân gene merkumdan metruk mevkii mezkûrde 25 ebvap 145 hesapta 250 lira kıymetinde dükkân gene merkumdan metruk mevkii mezkûrda 27 ebvap 146 hesapta 100 lira kıymetinde bir bap dükkân yine mahallei mezkûrede ve kapan önünde kürkçü Apustoldan metruk 20 ebvap 162 hesapta 100 lira kıymetli harap dükkân mahallei mezkûrede Asım çavuş sokağında 5 - 7 numaralı ermeni köylü hacı todorkızları nazlı ve Dorikten metruk 25 lira kıymetli hane arsası kale be leni cıvarında kipti Sarandiden metruk onbeş lira kıymetli hane arsası yine mevkii mezkûrede 35 ebvap 100 hesapta Öksüz Agoptan metruk 30 lira kıymetli arsa iskele civarında Buhur oğlu Manoldan metruk 66 ebvap 228 hesapta 100 lira kıymetli harap kahvehanenin ve Silivrinin Kondaklı Çeşmede Toros ağa firarî biraderiyle müşterek Ömer ağa çiftliği kuyular yolunda 24 dönüm tarlanın dörtte bir hissesi ve teyzesi Evlembiyeden metruk kuyular da 6 dönüm tarlanın nısıf hissesi yine mezbureden metruk Yalı yolunda 2 dönüm tarlanın nısıf hissesi yine mezbureden metruk Bekçi tepede 10 dönüm tarlanın nısıf hissesi pederi üzerinde mukayyet Kaldırım başında 3 dönüm tarlanın nısıf hissesi yine merkumdan metruk Feti köy yolunda 20 dönüm tarlanın nısıf hissesi Toros Hamparsom üzerinde kaldırım başında 9 dönüm tarlanın üçte ikisinin bedeli mukarrerleri ihaleyi müteakip peşinen ve defaten tediye olunmak şartile ve Kapan önünde 15 No. Avram Fırangodan metruk 900 lira kıymetli maa depo dükkân ve İskele civarında Nikolaki Hiristodiliden metruk 39 ebvap 221 hesapta 510 lira kıymteli kârgir harap mağaza Yemenicilerde kunduracı Artinden metruk 50 No 505 lira kıymetli dükkânın takarrür edecek bedelleri dört senede ve dört taksitte ve birinci taksiti ihaleyi müteakip nakten verilmek şartile 661 numaralı müzayede ve ihalât kanununa tevfikan 1 mart 931 tarihinden 21 mart 931 tarihine kadar yirmi gün müddetle müzayedeye vaz olunmuştur. Talip olanların yüzde yedi buçuk dipozitolarını Silivri malsandığına teslim ile şeraiti müzayededen malûmat almak üzere müddeti ihaleden evvel yani cumartesi günü vasatı saat onbeş buçuktan evvel Silivri malmüdiriyetinde müteşekkil satış komisyonuna müracaat etmeleri ilân olunur:

Hayvan Borsası intihap hey'etinden:

İki senelik müddetini dolduran Borsa idare hey'etinin yerine 19 Mart 931 perşembe günü yenisi intihap edileceğinden Borsaya mukayyet abone ve mübayaacıların o gün saat 10 dan 13 e kadar reylerini vermek üzre Borsa merkezinde hazır bulunmaları rica olunur.

TÜRKİYE CÜMHURİYETİ MERKEZ BANKASI

Devletimizin En Büyük Millî ve Malî Müessesesi

PARANIZIN YATIRILACAĞI EN EMİN VE KÂRLI YER

15 Nisana Kadar Devam Etmek Uzere Yerli Ve Ecnebi Büyük Bankaların Gişelerinde Umum Hisse Kaydi Muamelesi Açılmıştır. Istifade Ediniz.

Müfettiş namzetliği müsabakası

Türkiye Ziraat Bankasından:

5/nisan/931 pazargünü sabahı Ankara veİstanbul Ziraat bankalarında saat 9 da açılacak müsabaka ile 15 müfettiş namzedi alınacaktır. Muvaffak olanlara başlangıçta 120 lira aylık ile seyahat ve teftişlerde yol masraflarından başka 6 lira yevmiye verilir.

İştirak için evvel emirde İktısat veya Hukuk fakültelerinden ve yahut ulumu âliyei ticariye veya mülkiye mekteplerinden birinin mezunu veyahut son sınıf müdavimi olmak lâzımdır. Diğer fakülte veya yüksek mektep mezunlarının malî müesseselerde en az iki sene hizmet görmüş bulunanların da müsabakaya dahil olabilirler.

Talipler Ankara, İstanbul ve İzmir Ziraat Bankalarından alacakları şartnamede yazılı vesikalarla birlikte nihayet 31 mart 931 akşamına kadar Ankarada teftiş hey'eti Müdürlüğüne bizzat veya mektupla müracaat etmiş bulunmalıdırlar.

Türkiye Sanayi ve Maadin Bankasından:

Bankamız Cümhuriyet Merkez Bankasına hisse kaydı muamelesine başlamıştır. Kayıt muamelesi 15-4-931 tarihine kadar süreceğinden bu kıymetli müesseseye hissedar olmak fırsatını kaçırmamak için heman gişelerimize müracaat eylemeleri lüzumu muhterem müşterilerimizin nazarı ittılalarına arzolunur.

Devlet Demir yolları idaresi ilânlar

3000 ton yerli çimento kapalı zarfla münakasaya konmuştur.

Münakasa 30 - 3 - 931 pazartesi günü saat 15 de Ankarada Devlet Demiryolları İdaresinde yapılacaktır.

Münakasaya iştirak edeceklerin teklif mektuplarını ve muvakkat teminatlarını ayni günde saat 14,30 a kadar münakasa komisyonu katipliğine vermeleri lâzımdır.

Talipler münakasa şartnamelerini 5 beş lira mukabilinde Ankarada ve Haydarpaşada İdare veznelerinden tedarik edebilirler.

* * *

Muhtelif boya ve boya yağları:

Kapalı zarfla Münakasaya konmuştur. Münakasa 13-4-931 pazartesi günü saat 15 te Ankara'da devlet demiryolları idaresinde yapılacaktır. Münakasaya iştirak edeceklerin teklif mektuplarını ve muvakkat teminatlarını aynı günde saat 14,30 a kadar münakasa komisyonu kâtipliğine vermeleri lâzımdır. Talipler münakasa şartnamelerini beş lira mukabilinde Ankara'da ve Haydarpaşa'da idare veznelerinden tedarik edebilirler.

* * *

Devlet demiryolları ve limanları umumî idaresinden:

Bilecik-Karaköy arasındaki Beydemir köprüsünün tamiri dolayısile 19-3-931 tarihine müsadif perşembe günü 4 ve 5 No. lı katarlarımız yalnız Haydarpaşa-Arifiye-Haydarpaşa arasında seyrüsefer edecekleri ve Arifiye - Eskişehir-Arifiye arasında seyrüsefer etmeyecekleri muhterem ehaliye ilân olunur.

Tarla farelerinin ölümü

Mahsulünüzü kurtarmak isteyorsanız meşhur Almanya BAYER fabrikasının ZELİO tanelerini kullanınız. Büyük eczanelerde ve ecza depolarında bulunur. C. Fröhlich, Sultan Hamam-Kendros Han 6 Istanbul.

Zayi: 641 sicil numerolu arabacılık ehliyetnamemi zaip ettim. Yenisini alacağımdan zayiin hükmü yoktur.

Beşiktaş Hatap iskelesi arabacı Tursun

Simdiye kadar emsali piyasada görülmemiş
İki Defa Anasonla İnbikten Çekilmiş
FEVKALÂDE
RAKI BOMONTİ

Lezzet ve rayihası gayet nefis, terkibi fevkalâde saf
Rekabet imkânı yoktur
Bir tecrübe kâfidir. Her yerde arayınız.

KARON Alman Kitaphanesi
Beyoğlu Tünel meydanında 523

Mes'ul müdür: Bürhaneddin