PAZARTESİ
16 MART 1931
6 ncı senc. No 1830
NUSHASI 5 KURUŞTUR

Milliyet

Başmuharriri: Siirt Mebusa MAHMUT

BUGÜN

2 nci sahifede:
1— Yıldız ve Meşrutiyet
2— Son ve harici haberler
3 üncü sahifede:
1— Talebe ve muallimler hakkındaki emir geldi.
2— Veremle mücadele komisyonunun raporunda neler var?
3— Vapurcular gümrük borçlarının affını istiyorlar.
4 üncü sahifede:
1— Felek
2— Temaşa hayatı.
3— Roman

1-Istanbuldan kaç mebus çıkacağı bugün anlaşılacak
2-Iş Bankası yeniden on dört yerde sube açıyor

Tütün işleri ve inhisar idaresi

Siirt meb'usu: MAHMUT

Yenmeğe mecbur olduğumuz müşkilât, eğer yalnız bir cephe-le olsaydi, vaziyet o kadar ağır olmazdı. Böyle bir vaziyet karşısında bütün müdafaa ve mukavemet kuvvetlerimizi bir noktada toplıyarak bu tek cepheyi yarmak ve bu suretle müşkilâtı yenmek nisbeten kolay olurdu. Halbuki karşılaştığımız vaziyet büsbütün başkadır. Muhtelif cephelerde, muhtelif sahalarda ayrı ayrı mücadele etmek zarureti karşısında bulunuyoruz.

Bu cümleden olmak üzere memleketin tütün işleri üzerinde her zamandan ziyade ciddî ve sıkı çalışmağa mecburuz.

Şüphe yok ki; tütün ve tütüncülük; Türkiyenin en kıymetli servet membalarından biridir. Bu itibarla tütün işleri, yalnız İnhisar İdaresinin değil, hükûmetin ve bütün memleketin üzerinde titriyeceği, çalışacağı ve daha ziyade inkişafı için mütemadiyen yeni kombinezonlar arıyacağı mühim bir çalışma mevzuudur.

Artık eski reji idaresile bugünkü idare arasında bir mukayese yaparak hüküm vermek ve bu suretle müteselli olmak zamanı geçmelidir. Böyle bir mukayesenin neticesile oyalanmak doğrudan doğruya kendi kendimizi aldatmak olur. Eski reji idaresinin ruhunda memleket lehine hiç bir adalet ve menfaat esası mevcut olmadığı için tabiatile herhangi müsbet bir mukayeseye esas teşkil edemez. Bugünkü vaziyette yalnız şöyle bir sualin cevabı aranabilir:

— Acaba memleketin tütün işlerinden, tütün istihsalindeki kabiliyetinden ziraat ve ticaret cephelerinde azamî randımanı alabiliyor muyuz?

İşleri az çok yakından bilen mes'ul ve gayri mes'ul hiç bir vatandaş, bu suale müsbet olarak evet cevabını veremez. Çünkü böyle bir nikbinlik, memleketin çok aleyhinde bir şey olur. Zaman zaman tütün işlerimizi tenkit edenler; bütün noksan ve mes'uliyetleri inhisar idaresine atfederler. Vakıâ memleketin bu mühim işini çevirmek vazifesini üzerine alan idarenin herkesten ve her daireden ziyade mes'uliyeti olmak tabiîdir. Fakat hükümlerimizde daha âdil olmak için idarenin lehine tefsir olunacak bazı sebepleri de göz önüne almak icap eder. Şurası muhakkak ki, inhisar idaresinin yaptığı ve başardığı çok mühim işler vardır; ancak bundan böyle — bilhassa tütün işlerinin sarpa sardığı şu sıralarda — yapmağa ve behemehal başarmağa mecbur olduğu işler de pek çoktur. Diyorlar ki:

1 — Tütün İnhisar İdaresinin varidatile masrafı arasındaki nisbet normal değildir. Her halde bu nisbeti varidat faslı lehine tadil etmek mümkündür.

Devamı 5 inci sahifede)

Gözlerin sırrı..
Yeni romanımız..
Etem İzzet Beyin
"Beş hasta var!„ ismindeki edebî romanı yakında bitiyor. Milliyet, muhterem okurlarının büyük bir alâka ve zevkle okudukları bu romandan sonra
Nur Tahsin
Hanımın "Gözlerin sırrı„ isimli romanını tefrikaya başlayacaktır.
Canlı bir üslûp ile yazılan bu aşk, heyecan romanını şimdiden tavsiye ederiz:
Gözlerin sırrı

Bütün defterler, Mahallelere bu sabahtan itibaren asıldı

Defterler bugün asılıyor

İntihap heyeti teftişiyesi tarafından cetveller üzerinde yapılan son tetkikat dün akşam bitmiş ve defterlerdeki bazı dak tilo hataları düzeltilmiştir.

Daktiloların vazifeleri dün akşam tamamen bitmiş olduğundan belediye tarafından kendilerine bir çay ziyafeti verilmiştir. Defterlerin sür'atle istinsahı için daktilolar bir haftadır mesai saatleri hari cinde çalıştıklarından bugün bulundukları müesseseler tarafından mezun addedileceklerdir.

İntihap hazırlıkları esnasında bir çok zarurî masraflar olmuş fakat bunun için yrıca bir tahsisat gelmediğinden mübrem masrafları belediye kendi bütçesinden tediye etmiştir. Mevzuu bahsedilen 100 bin lira tahsisat geldiği takdirde heyeti teftişiyeye münasip bir hakkı huzur verilecek ve daktilolara da tayin edilecek bir miktar nis betinde yevmiye verilecektir.

İntihap hakkını haiz erkek Türklerin isimlerini havi cetvel ler dün akşam geç vakit heyeti teftişiye tarafından şehrin on kazasına teslim edilmiştir. Kaymakamlar da nahiye müdürleri vasıtasile defterleri gece yarısı na doğru bütün mahallelere tevzi etmişlerdir.

Bugün alessabah bütün defterler mahallelerde asılmış bulunacak, vatandaşlar isimlerini arayacaklardır.

Şehrimizde intihap hakkını haiz kaç vatandaş olduğu dün gece yarısına kadar tesbit edile memiştir. Hesap ince tetkikata lüzum gösterildiğinden netice ancak bugün anlaşılabilecektir. Bu vaziyette İstanbullun kaç meb'us çıkaracağı da gene bugün taayyün etmiş olacaktır.

Defterler on beş gün müddet le yani gelecek pazartesi sabahına kadar mahallelerde asılı bulunacak ve bu müddet zarfın da heyeti teftişiye yalnız vaki olacak intizarlarla meşğul olacaktır. İsimlerini cetvellerde görmeyen vatandaşlar derhal heyeti teftişiyeye müracaat edeceklerdir.

İsimleri sevhen yazılmamış olanların vaziyeti tetkik edilecek intihap hakkı olanların isimleri ilâve edilecektir.

Tebliğ..

İstanbul belediye ve hey'eti teftişiye riyasetinden:

Meb'uslar intihabı kanununun 12 inci maddesine tevfikan meb'us intihabı heyeti teftişiye since ve usulen tahkik edilen müntehiplere ait defterler 16-3-931 işbu pazartesi gününden itibaren 15 gün asılı kalmak üzere icap eden yerlere talik edilmiştir. İntihap hakkını haiz olan vatandaşlardan mezkûr defterler münderecatına itirazı olanların işbu 15 gün zarfında İstanbulda belediye binasında içtima eden heyeti teftişiyeye pulsuz bir istida ile keyfiyeti bildirmeleri hususu ilân olunur.

Gazi Hazretlerinin beyannameleri

Beyannamede yeni meb'usların nerelerde, nasıl çalışacakları tespit edilecek

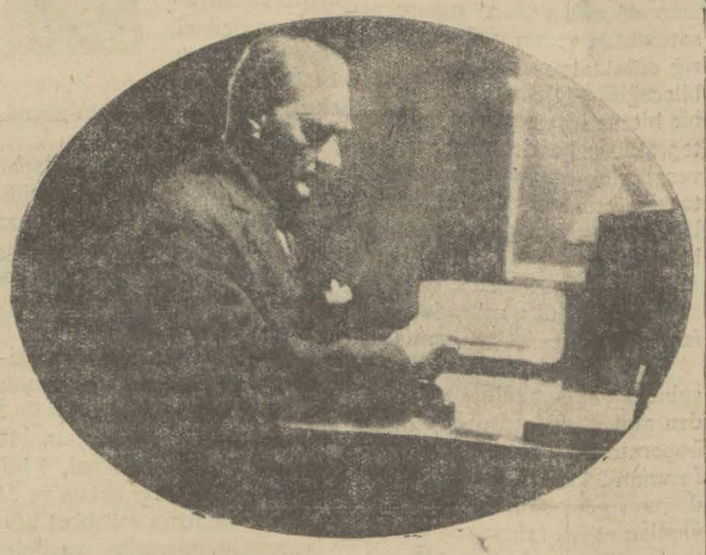

ANKARA, 15 (A.A) — Bursa ve mülhakatında, İzmir, Konya, Ilgın, Akşehir, Cihanbeyli, Çnakkale, Ezine Acıabat, Bozcaada, Meraş, Köksun, Elbistan kazalarında intihap defterleri asılmış, bir çok yerlerde de defterlerin teftiş heyetlerine verildiği hakkında malûmat gelmiştir.

İntihabat hazırlıkları.

ANTALYA, 15 (A.A) — İntihap defterleri Antalya, Elmalı ve Manavgatta talik olunmuştur. Diger kazalarda da defterler teftiş heyetine verilmiştir. Bugün vilâyetin her tarafında defterler tamamen talik edilmiş bulunacaktır.

MANİSA, 15 (A.A) — Meb'usan intihabına ait defterler bugün teftiş heyetine verilmiştir.

Bir şayia

ANKARA, 15 — Gazi Hz. ne seyahatleri esnasında refakat eden vekâlet müfettişlerinin yeni intihapta fırka namına gösterilecek namzetler meyanında bulunacakları şayidir.

Gazi Hz. beyanatları.

ANKARA, 15 — Tahkikatıma nazaran, meb'us namzetleri ilân edilirken Gazi Hz. Fırka umumi reisi sıfatile yeni meclisin, yapacağı işleri hulâsatan izah ederek reylerin fırka namzetlerine verilmesini teklif ede-

(Devamı 5 inci sahifede)

14 Şube

Iş Bankasının attığı büyük adım...

Bankanın bütün şubeleri 62 yi buldu

ANKARA, 15 (Telefonla — Türkiye İş Bankasının pek yakında açacağı 14 yeni şubenin merkezleri şunlardır:

Kars, Diyaribekir, Fatsa, Sivas, Malatya, Gazi Ayıntap, Uzunköprü, İnebolu, Bartın, Eskişehir, Afyon, Antalya, Manisa, Adapazarı.

Bunlardan maada, banka ileride açmağı tasavur ettiği şubeler hakkında da tetkikat yapmaktadır. Yakında açılacak olan şubelerle birlikte bankanın 62 şubesi olacaktır. Kısa bir müddet sonra da Bafrada bir şube açılması muhtemeldir.

ANKARA, 15 (A.A) — Haber aldığımıza göre İş Bankası bu sene faaliyetini tevsie karar vermiştir. Memleketin iktısadî ve ticarî vaziyeti müsait olan muhtelif mahallerinde yeniden on, on beş şube açılması esas itibarile tekarrür etmiştir. Şube açılacak yerlerin isimleri ayrıca bildirilecektir.

Gazi Hz. İş bankasında

ANKARA, 15 (A.A) — Reisicümhur Gazi Mustafa Kemal Hz. bugün saat 17 de Türkiye İş Bankasını teşrif ederek bir buçuk saat kadar kalmışlardır.

16 Mart

16 Mart... Bu unutulmayan bir tarihtir. 920 senesi martının 16 ncı salı günü İstanbul ecnebi işgalinin acılığını gördü. Bir takım vatandaşlar gece evlerinden alınarak sürgüne götürüldü. 16 Mart sabahı Türk askerleri uykuda şehit edildi.

Şehrin münakale ve muhabere vasıtaları kesilerek halkın korku ve dehşet içinde bırakılması istenirken zırhlıların toplarını da şehre tevcih etmeği unutmamışlardı. Fakat Türk vatanperverliği böyle şeylerle korkup sinmekten pek uzak olduğunu göstermiştir.

O kadar ki sokaklarda süngü ile gezen ecnebi neferleri İstanbul halkının milli davanın mutlaka zafer kazanacağı hakkındaki imanını sarsmağa elbette muvaffak olamıyacaktı. Anadoluda milli mücadele başlamışken İstanbulda yapılan ve ne ile tavsif edilmesi lâzım geleceği bilinmeyen bu hareketlerin Türk istiklâl davası üzerinde ne tesiri olabilirdi. Bunları yapanlar, meb'usan meclisini dağıtanlar, İstanbuldan Anadolu mücahedesini akim bırakabilecek lerini farzedenler hesaplarında çok yanıldılar. İstanbulun işgali Türk milletinin yüksek gayesine varmak için mevcut iman ve azmini bir kat daha kuvvetlendirmiş oldu.

Bugün 16 mart şehitlerinin hatırasını tebcil ederken Büyük Gazi'nin açtığı yolda ilerileyen milletimizin kahramanlığını yadedelim....

Hakikaten bitecek mi?

Dün de iki devlet murahhasları toplandılar ve görüştüler

Komisyon cevap hazırlayor, murahhaslarımız işin süratle bitirilmesine taraftardırlar..

Muhtelit mübadele komisyonu işlerinin altı ay zarfında ikmalini temin için Türk ve Yunan hükûmetleri tarafından yapılan müşterek teşebbüs üzerine komisyonda yeni vaziyetin icap ettirdiği tedbirleri almak maksadile hazırlıklara başlanmıştır.

Dün pazar olmasına rağmen komisyonun bitaraf delegelerile iki taraf hey'eti murahhasaları çalışarak işleri tesri çarelerini tesbit ile meşgul olmuşlardır.

Yakında umumî bir içtima aktolunarak bu hususta Türk ve Yunan hükûmetlerine komisyon namına verilecek cevap hazırlanacaktır.

Başmurahhasımız Tevfik Kâmil B. "Arzumuz işleri biran evvel bitirmektir! Bunun için ne lâzımsa yapılacaktır." demiştir.

Bilhassa hey'eti murahhasamız işlerin altı ayda ikmal edilmesinde çok israr etmektedir. Esasen senelik masrafı 500,000 liraya baliğ olan muhtelit komisyona ait tahsisat mayıs nihayetinde bitecek ve sonra yeni bütçede ancak birkaç aylık tahsisat vazedilebilecektir.

Bu tahsisatın miktarı komisyonca alınacak yeni tedbirlerin tamamen tespitinden sonra anlaşılacaktır.

Tevfik Kâmil B. Garbî Trakya seyahatini yeni bütçe çıktıktan sonra yapacaktır.

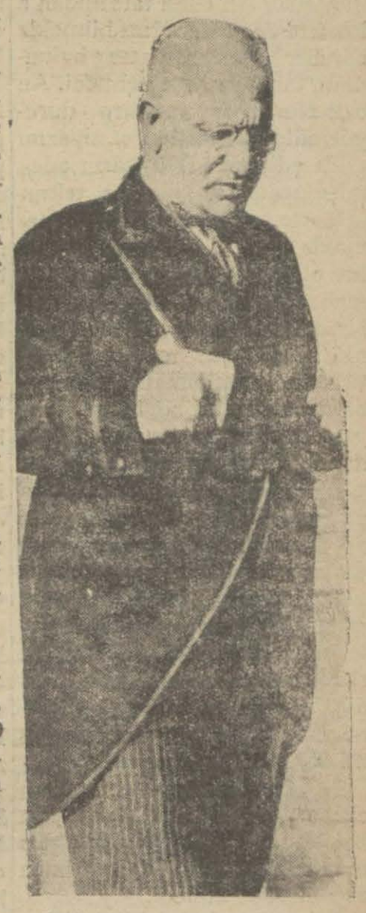

Türk hey'eti murahhasası reisi Tevfik Kâmil B.

Yeni vaziyetin icabatı taayyün edince Tevfik Kâmil B. Ankaraya giderek hükûmetle temas edecektir.

İstanbuldaki bütün müfettişler Balıkesire gittiler

İstanbul vilâyeti mülkiye müfettişleri mıntakasında meşgul olan müfettişler Gazi Hazretlerinin Trakyadaki vilâyetlerdeki tetkik seyahatlerinden sonra, gösterilen lüzum üzerine Trakyada muhtelif mıntakalara giderek teftişatta bulunmuşlardı.

İstanbula avdet eden müfettişler burada tahkikat fezelkelerini tanzim ederek Dahiliye heyeti teftişiye riyasetine göndermişlerdir. Mülkiye müfettişleri bu defa da Balıkesire gitmişler dir. Burada yalnız bir müfettiş kalmıştır. Müfettişler kazalar ve nahiyelere kadar giderek trama teftişat yapacaklardır.

Karadan ayrılan Yemiş iskelesinde yolcular kalaslar üzerinden geçiyorlar

Yemiş sokakları su altında kaldı !

Denizin suları sokaklara taştı; bu işin sonu neye varacak ?

Şehirdeki ticaretin en çok kesafet gösterdiği Yemiş, Hasır iskelesi civarının zaman zaman denizin istilâsına uğradığı, ve ticaretin bu yüzden sekteye uğradığı malûmdur. Son günler de rıhtımsız ve desteksiz sahil büsbütün aşınmış, sular karaya taşarak o civardaki sokakları, dükkânları, mağazaları istilâya başlamıştır.

Sular daha ziyade lodos havalarda kabarmakta ve o civarda dükkânları mağazaları bulunan esnafı mutazarrır etmektedir.

Halen Yemiş iskelesi, Hasır iskelesi, Yağ iskelesi sular altındadır.

"Peynirciler" de, bu yüzden on beş yirmi kadar dükkân bir-

Devamı 5 inci sahifede)

Darülfünun divanının içtima halinde çekilen resmi

Divan dün kararını verememiştir..

Mahut kitap meselesi evrak gelmediği için gene sürüncemede kaldı

Darülfünun divanı dün saat bir buçukta içtimaını akdetmiştir.

Tıp fakültesi müderrislerinden Rasim Alî Beyin yazdığı nizalı kitap meselesi görüşülecekti. Fakat bu husustaki evrak henüz fakülteden gelmediğinden kitap meselesinin tetkiki divanın gelecek celsesine bırakılmıştır.

Divan ruznamedeki diger 20 maddeyi müzakere etmiş ve saat 18 de dağılmıştır.

Yeni mukavele

Suriyede açılacak fabrika için mukavele imzalandı

Türkiye tütün inhisar idaresile Suriyeli sermayeder grupu arasında cereyan etmekte olan müzakerat dün neticelenmiş ve yeni mukavele imzalanmıştır.

Bencet Bey

Tütün inhisar umumî müdiri Behçet Bey bu hususta demiştir ki:

" — Suriyeli grupla imzaladığımız mukavele mucibince Türk tütünlerini işletmek üzere altı ay zarfında Suriyede bir cigara fabrikası açılacaktır.

Grup ilk sene memleketimizden 60,000 kilo tütün mübayaa edecektir. Bu miktar her sene yavaş yavaş arttırılarak asgarî 100,000 kiloya çıkarılacaktır. Grup hem aldığı tütünler ve hem de fabrika hasılâtı umumiyesinden bize kâr verecek ve imal edeceği cigaralar üzerine bizim firmamızı vazedecektir.

Bu suretle tütünlerimize yeni bir mahreç temin olunmuştur.

Yakında Mısır, Belçika, Hollanda ve Irakta da böyle cigara fabrikaları açmak üzere müracaat eden gruplarla temas ve müzakerelere başlayacağız.„

Haydar Rifat B. aleyhine dava

Mahkûm Sacit Efendi tarafından Hapisanede kendisine tasallûtta bulunduğu iddiasile avukat Haydar Rifat Bey aleyhine bir dava açılmıştır. Tahkikata Müddeiumumî muavini Necmeddin Bey vazivet etmiştir.

Yıldız ve Meşrutiyet

Tahsin Paşanın Hatıratı

Tefrika No : 5

Meşrutiyetin ilânında Sultanın rolü!

Abdülhamit, Ahmet Mithat Ef. yi saraya çağırıyor ve taltif ediyor..

Nuri Paşanın başmabeyincilikte gözü olduğunu ve günün birinde ayağını kaydıracağını düşünerek Nuri Paşayı daima teveccühten düşürmeğe çalışırdı. Hünkâr nezdindeki delâletimin Hacı Ali Paşa tarafından akamete uğratılacağını bilmekle beraber gene şefaatte bulundum, fakat semere vermedi. Ancak Nuri Paşa yalvarıp duruyor, aile vasıtasile de niyazını tekit ediyordu. Hünkârın ademi muvafakati üzerine tekrar şefaatte bulunmak doğru olmamakla beraber mütemadiyen şahit olduğum azap ve tazallüm manzarasına dayanamayarak bir daha arzettim. Nuri Paşanın sadakatini, nedametini, ıstırabını, merhameti şahaneye dahalet ettiğini söyledim, nihayet affetirmeğe muvaffak oldum. Meşrutiyetten sonra bir gün Boğaziçinde Şirketi Hayriye vapurile bir tenezzüh yapıyordum. Nuri Paşa da o vapurda imiş. Beni görünce yanıma geldi bir çok hasbihalden sonra bu Kastamonu valiliği meselesine nakli kelâm etti. Ben Nuri Paşadan o münasebetle geçirdiği ıstırabı ve benim kendisine ettiğim hizmeti dinleyeceğimi zannederken paşa:

— Sarayda yaşamak bir azap oluyordu, çıkıp kurtulmak için Kastamonu valiliğine bile razı oldum, fakat Abdülhamit buna da müsaade etmedi.

Demesin mi, o dakika ne hale geldiğim tasavvur olunabilir.

Sakızda menfi bulunduğum sırada benimle beraber ayni vaziyette olan Abdülhamidin nazırlarından biri kendini o devrin şaibelerinden münezzeh göstermek maksadile bana karşı bile celâdetkârane bir lisan kullanırdı.

Maahaza bu nazır paşa kendisinin her halini bildiğimden emin olduğu için bana karşı o sahte celâdeti kullandıktan sonra gene Sakızda bulunan menfa arkadaşlarından diğer bir zat ile görüşürken benim kendisi tarafından verilmiş olan jurnallar hakında bir şey söyleyip söylemediğimi sorarmış.

* * *

Meşrutiyetin ilânında Abdülhamidin oynadığı rolü tenvire hizmet eder fikrile atideki hatırayı kaydediyorum: Meşrutiyetin ilânından hayli zaman evvel bir gün Ahmet Mithat Efendi Amerika parlementosunda cereyan etmiş olan gürültülü ve rezaletli bir müzakereyi tasvir ederek (Tercümanı Hakikat) gazetesinde bir makale yazmıştı. Bu makalenin sebebi tahriri parlamento denilen müessseseyi gözden düşürmek ve Abdülhamidin siyasetine uygun gitmek olduğu zannedilebilir. Ahmet Mithat Efendi o devrin iyi yazı yazan ve üslûbile mevzuları canlandırabilen muharrirlerinden olduğu için bahsettiğim makalesini de cali bi dikat bir şekilde kaleme almıştı. Abdülhamit bu makaleyi okudu ve bittabi pek memnun oldu. Kendisini saraya davet etti, ikram ve izazda bulundu.

O esnada Mithat Efendiye telkin edilmek üzere şu sözleri söyledi:

"Amcam Abdülâziz merhum la Parise gittiğimiz zaman Fransa hükûmeti Fransa ordusu binbaşılarından "Dresset" isminde dirayetli bir zabiti bana mihmandar tayin etmişti. Bu Binbaşının iktidar ve kabiliyetini daha o zaman anladığımdan Padişah olduktan sonra kendisini İstanbula davet ettim, hizmetime aldım, Yıldızda kendisine bir daire tahsis ettirdim, rütbesini tedricen terfi ettim. Dresset paşa âlim ve müteffekkir bir Fransız idi, bilhassa iyi tarhi bilirdi. Parlâmento ve kanunu esasî ilmine de vâkıf idi. Kendisile müsait vakitlerde dünya hükûmetlerinin eşkâli hakkında görüşürdüm. Bana karşı krallık taraftarı ve hükümdarlık idaresine mütemayil gibi görünürdise de hakikatte parlâmento usulüne taraftar olduğunu anlamak güç değildi. Bu zatten öğrendiğime ve 1293 meclisinden hâsıl ettiğim tecrübeye göre M. Meclisleri faydalı bir şeydir. Fakat parti mücadeleleri iyi bir şey değildir. Bir meseleyi akıl, mantık, edep ve terbiye, ilim ve fen noktasından müzakere ve müşavere etmek başka şeydir. Şahsî husumet ve emellerle partizanlık etmek başkadır. Birincisi faydalı, ikincisi fena ve zararlıdır. Bahusus muhtelif âmal ve efkâr besleyen unsurların içtima ettikleri yerlerde fırka münazaalarından memlekete daima zarar gelir. Bizim ilk Mecliste bunun acı tecrübeleri olmuştur. Bereket versin Ahmet Vefik ve Hasan Fehmi Paşalar iyi idare ettiler. Ahmet Vefik Paşa doğru sözlü ve muhatapları üzerinde nüfuzlu, ağır başlı bir zat idi. Hasan Fehmi Paşa hukuk ulemasından idi. Bu iki zat Osmanlı akalliyetlerinin oynamak istedikleri oyunlara meydan vermediler."

(Bitmedi)

M. Troçki

Hasta değil, yeni eserini hazırlamakla meşgul

Bazı ecnebi gazeteleri M. Troçkinin Büyük adadaki evi yandıktan sonra ağır surette hastalandığını yaznaktadır.

M. Troçki

M. Troçkinin kâtibi, bu neşriyatı tekzip etmiştir. Troçki son eserini yazmağa ve balık avlarına devam etmektedir.

Diğer taraftan M. Troçkinin en mühim vesaikinin yandığı şayiası da doğru olmadığı, Troçkinin eserlerinde bahsettiği bu vesaikin asıllarını bazı ecnebi bankalarda muhfuz bulundurduğu anlaşılmıştır.

İsmail Besim Paşa vefat etti

ANKARA, 15 (Telefonla)— Eskişehir meb'usu İsmail Besim Paşa dün gece İstanbulda vefat etmiştir. Merhumun cenazesi merasimle kaldırılması ve kolordunun merasime iştiraki için meclis idare âmirliğinden İstanbula tebligat yapılmıştır. Meclis reisi, merhumun ailesine bir taziyet telgrafı çekmiştir.

Çanakkale maznunları

ÇANAKKALE 14 — Burada keşfedilen gizli cemiyete mensup bulunmakla maznun Menemene gönderilmiş olan Şeyh İsmail oğlu Hacı Asım, ağır cezada muhakeme edilmek üzre buraya getirilmiştir.

Bir idam mahkûmu

ANKARA, 15 — Meclisin yarınki içtimaında Kütahyanın Ortegir köyünden Ahmet oğlu Hüseynin mahkûm olduğu idam cezası on beş sene ağır hapse tahvili hakkındaki Adliye encümeni mazbatası müzakere edilecektir.

HARİCÎ HABERLER..

Italya-Fransa itilâfı ve Almanya

Italya siyaseti bundan sonra da Almanyaya müzaheret edecek mi?

Muahede

Tadil edilmek istendiği zaman...

Von Seeckt

İtalya - Fransa itilâfı bir hayli tefsirlere yol açtı. Bu itilâfın yalnız iki devletin bahrî kuvvetleri arasında karşılıklı bir tevazün vücude getirmekle kalmayarak daha vâsi ve şamil bir mahiyet alacağını söyleyenler de vardır. İtalya ile Fransa arasındki ihtilâf ylnız deniz kuvvetlerine münhasır değildi. Afrikaya ait mesail vardır ki, daha geçenlerde İtalyan kıtaatının ileri harekâtı dolayısile ileride Fransa ve İtalya arasında bir takım meseleler çıkmaması için şimdiden Paris ve Roma arasında münasebatın düzelmesi lâzım geldiğinden bahsediliyordu. İki devlet arasında bahrî tahdidi teslihat meselesinden başka diger işler hakkında da bir itilâfa varıldı mı?. Şimdi mevzuu bahsolan şey deniz itilâfıdır.

İtalya - Fransa itilâfının Almanyada nasıl karşılandığını, görmek merak edilmeyecek bir şey değildir. Almanyanın ileri gelen, salâhiyettar bir cenerali bu hususta ne düşündüğünü söylüyor. Fransa ve İtalya arasındaki ihtilâftan Almanyanın istifade ettiğinden çok bahsedilmiş ve Almanyayı bağlayan sulh muahedesinin tadili hususunda İtalyanın Fransaya karşı kendisine müzaheret ettiği çok söylenmiştir. İşte ceneral Von Seeckt tahdidi teslihattan bahsederken bir taraftan Fransa ile diger müttefikleri, öbür taraftan da Almanya arasındaki teslihat farkından İtalyanın istifade etmesi için bir sebep bulamamaktadır. Alman ceneralı İtalyanın tahdidi teslihat davasında Almanyaya müzaheret etmesi lâzım geldiğini söylemek istemiştir. Ceneral Von Seeckt İtalya ve Almanya siyasetlerinin teşriki mesai edilmesi yalnız mühim değil, hem de pek şayanı arzu olduğunu ilâve etmektedir.

Bu da ne?

Makedonya'da sarı kar yağdı, zelzele devam ediyor.

Atina 14 Belgrattan gelen yeni telgrafnamelere göre Sırp Makedonyasile Arnavutlukta zelzeleler şiddetle devam ediyor.

Bilhassa Görice şehri zelzeleden harap olmuş 200 ev tamamen yıkılmış 2,000 ev de hasarata uğramıştır. Hasarat milyonlara baliğdir. Zelzele mınta kasında şiddetli kasırgalar kopmuş, tufanı andıran yağmurlar başlamıştır. Hattâ bazı yerlerde sarı kar yağmıştır.

Ingiliz veliahtı

BUENOS AYRES, 14 A.A. — Prens de Galles Arjantin reisicümhuru M. Uriburu'ya İngiltere kralı tarafından verilen Hamam nişanının birinci rütbesini müşarünileyhe kral namına tevdi etmiştir.

Hindistan

Gandi, her tarafta nutuk söyleyor

NAVSARİ, 14 A.A. — Gücerat'ın muhtelif nevahisinde bir seyahat yapmakta olan Gandi, buraya vâsıl olduğu zaman kendisine beyanı hoşamedi zımnında irat edilmek istenilen bir hıtabeyi dinlemekten istinkâf etmek ve mahallî mensucat tacirlerinin kendisine hediye etmek istedikleri bir keseyi kabul hususunda istiğna göstermek suretile büyük bir heyecan uyandırmıştır. Mumaileyh, bu keseyi ancak Navsari tacirleri ecnebi mamulâtından olan mensucatı satmaktan ve satın almaktan fariğ oldukları zaman kabul edebileceğini söylemiştir. Gandi, bir hitabe irat ederek köylülere topraklarına avdet etmelerini ve vergilerini tediye eylemelerini tavsiye etmiştir, Zira Delhi itilâfı bu noktada gayet sarih ve kat'idir.

Gücrat mıntakası ehalisi silâhsız itaatsizlik mücadelesine faal bir surette iştirak etmiştir.

DELHİ, 14 A. A. — Geçen şubatta yapılan nüfus tahririnden alınan neticede Hindistan imperatorluğunun bugünkü nüfusunun 355,5 milyona yakın olduğunu göstermiştir, 1921 da yapılan nüfus tahririnde Hindistanın nüfusu takriben 319 milyondan ibaret bulunmuştu. Şu hesaba göre, nüfus miktarı 10 sene içinde yüzde 10,2 nisbetin de artmıştır.

Amerikada bir hapishanede

JOLİET "İllinois" 14 A.A. — Hükûmet hapishanesinde mevkuf bulunan 1500 kişi öğle yemeğini yedikten sonra, hücrelerine dönmek istememişler ve kapılara doğru koşuşmuşlardır. Bunun üzerine hapishanede mühim bir kargaşalık olmuştur. Çarçabuk vak'a mahalline çağırılan muhafız kuvvetler hapishaneyi kordon altına almışlar ve mitralyözlerini silâhsız bulunan âsilerin üzerine çevirmişlerdir. Mevkuflardan 3 kişi bir yüz başının etrafını sarmışlar ve kendisini haylı hırpalâmışlardır. 60 kadar âsi mevkuf ta mutbakta ve yemek koğuşunda bulunan eşyayi yarı yarıya tahrip etmişlerdir. Üzerlerine açılan ateş üzerine bunlar biraz sonra rahat durmağa mecbur olmuşlardır. Mevkuflardan 43 ünün ellerine kelepçe vurulmuştur. Bu kargaşalık esnasında muhafızlardan bir kişi yaralanmış ve âsilerden ikisi ağır olmak üzre 4 kişi yaralı düşmüştür. Yaralılardan biri ölmüştür.

İki fesatçı

CANSAS CİTY, 14 A.A. — Tecas hükûmeti dahilinde Dallas şehrinde ehaliyi kargaşalık çıkarmağa teşvik ettiklerinden dolayı tevkif edilen amele fırkasına mensup iki fesatçı serbest bırakılarak hapishaneden çıktıkları sırada "Kuklux Klan" ismindeki gizli teşkilâta mensup bir takım âza tarafından yolda yakalandıklarını ve kamçı ile öldüresiye dövüldüklerini iddia etmişlerdir.

Bir zenci bu iki fesatçıyı yarı ölü bir halde bulmuş ve evine götürerek kendilerine bakmıştır.

Amerikada idam cezası

TOPEKA, "Kansas" 14 A. A. — Kansas hükûmeti reisi idam cezasının iadesine dair olan ve parlâmentoca kabul edilmiş bulunan kanun lâyihası hakkında veto hakkını istimal etmiştir.

Ispanya

Kral artık seyahata çıktı

PARİS, 14 A.A. — İspanya kralı 13 üncü Alphonso saat 19,25 te Parise gelmiştir. Kral, yarın öğle üzeri Londraya gitmek üzre Paristen hareket edecektir.

Kral Alfonso

Bordeaux, 14 A. A. — Paris tarikile Londraya gitmekte olan İspanya kralı on üçüncü Alphonse saat 12,30 da cenup ekspresile Bordeaux'dan geçmiştir.

MADRİD, 14 A.A. — İspanyada ihtilâl çıkarmak maksadile neşredilen beyannameyi imza etmiş olanların divanı harpte muhakemesine 17 martta başlanacağı söylenmektedir.

Jaka muhakemesi

JAKA, 14 A.A. — Jaka âsilerinin muhakemesi esnasında müddei umumî bir yüzbaşı ile 3 mülazimi saninin idamını, 10 yüzbaşı, 6 mülazimi sani, 4 küçük zabit, 3 tüfekçi ustası ve 31 asker ile çavuşun müebbet ağır hapse mahkûmiyetini, vazifelerini yapmak hususunda ihmal göstermekle maznun olanların muhtelif hapis cezalarına mahkûmiyetini istemiştir. Bundan başka, isyan esnasında telef olanların ailelerine verilmek üzre bir milyon peçetalık tazminat talebinde bulunmuştur.

Isyan bastırıldı

KÂBİL, — Basmacı İbrahim B. isminde Buharalı bir zengin, sabık Efgan kralı Amanullah - kral iken - müracaat ederek Buharadan Efganistana hicretine müsaade almıştı.

Amanullah hükûmeti kendisine emlâk ve arazi tahsis etmiş müreffehen yaşarken Beçe Saki isyanı üzerine Amanullaha muhalif bir cephe teşkil etmiştir. Nadir Şah Efganistanda hükûmet kurunca basmacı İbrahim Bey de kuvvetlerile beraber esir edilmiş, kurşuna dizileceği zaman Nadir Şah hükûmetine sadık kalacağına söz verdiği için affedilmiştir.

Bir ay evvel İbrahim Bey başına topladığı kalabalık kabilelerle Nadir Şaha isyan etmiştir. Hükûmet asiler üzerine Lâsar Mehmet Hanın kumandası altında bir fırka asker göndermiştir.

Hükûmet kuvvetleri asilerle çarpışmış, birçok maktul verdirdikten sonra kalanları da esir etmişlerdir. Fakat İbrahim Bey yalnız başına meçhul bir semte kaçmıştır.

Rus toprağına iltica ettiği tahmin edilmektedir.

Amerikada Rus kerestesi

VAŞİNGTON, 14 A. A. — Amerikan kereste imalât fabrikaları sahipleri gümrük tarifesi komisyonuna müracaat ederek Rus kerestesi ithalâtının men'edilmesini istemişlerdir.

Amerikada zenciler

EAST Saint Louis "İllinois" 14 A.A. — İki zenci dün akşam birbiri arkasına 3 eve kapılarını kırmak suretile girmişler bu evlerde bulunanların kollarını bağlayıp ağızlarını tıkamışlar, iki kadınla 16 yaşında bir genç kıza tecavüzde bulunmuşlar ve ellerine geçirdikleri paralar ile kıymetli taşları alıp kaçmışlar-

Son Haberler

Türk - Rus dostluğu

Tevfik Rüştü Beyin M. Litvinof'a gönderdiği telgraf

ANKARA 15 (A.A) — Türk Sovyet dostluk muahedesinin onuncu yıldönümü münasebetile Hariciye Vekili Doktor Tevfik Rüştü Beyfendi, Moskovada Sovyet Hariciye Komiseri M. Litivinof Cenablarına şu telgrafnameyi göndermişlerdir:

"16 mart 1921 tarihinde Moskovada aktedilen Türk - Sovyet dostluk muahedesinin onuncu yıldönümü münasebetile zatı âlîlerine sadıkane dostluğumu teyit etmekle bahtiyarım. Dost milletlerin Sovyet hükûmetinin mütemadî gayretlerile kendilerine mukadder olan saa[illegible] ve refaha nail olmalarını te[illegible]ni ederim. Türkiye ile Sovyetist Sosyalist Cümhuriyet[illegible] ittihadını biribirine bağla[illegible] ve her iki memleket için se[illegible]reli neticeler vermiş olan d[illegible]luğun muhafaza ve takvi[illegible] için pek samimî temennile[illegible] arzeylerim."

ANKARA 15 (Telefonla) Türk - Rus dostluk misak[illegible] Moskovada imzasının 10 u[illegible] senei devriyesi şerefine y[illegible] Rus sefaretinde bir resmi k[illegible] yapılacaktır.

İran sefiri Ankarada

ANKARA, 15 A.A. — Yeni İran sefiri Mirza Akay Sadık Han Sadikî bugün şehrimize gelmiş, istasyonda Hariciye vekâleti teşrifat umum müdür muavini Kadri Bey ve İran sefareti erkânı tarafından karşılanmıştır. Sefir cenaplarını saat 15 te Hariciye Vekili Tevfik Rüştü Beyefendi kabul etmiştir.

Türkiye-Norveç muahedesi

ANKARA, 15 A.A. — Türkiye ile Norveç arasında ikamet, ticaret, seyrisefain muahedesi akdi için şehrimizde yapılan müzakerat neticelenmiştir. Muahede yarın imzalanacaktır.

Maarif Vekili İstanbula gelmeyor

ANKARA, 15 A.A. — Maarif Vekili Beyefendinin bugünlerde İstanbula gideceğine dair gazetelerde çıkan havadisler asılsızdır.

Türk - Macar mukavelesi

ANKARA, 15 (Telefonla) Türkiye - Macaristan iadei [illegible]rimin mukavelesinin müzak[illegible]si bitmiştir. Mukavele bugü[illegible]lerde prafeedilecektir.

Kont Bethlen Yakında sofyaya gidecek

PEŞTE, 15 A. A. — Geçen sene Bulgar Başvekili M. Liçef'in Budapeşteye yaptığı [illegible]yareti iade etmek için K[illegible] Bethlen yakında Sofyaya g[illegible]cektir. Seyahat tarihi henüz [illegible]bit edilmemiştir.

Yugoslavya, Atina sefirini azletti

BELGRAT, 15 A.A. — Yugoslavyanın Atina sefiri M[illegible] Vouskoviç azledilmiştir. Yer[illegible] Lahey sefiri M. Hristic tayin [illegible]dilmiştir. Lahey sefaretine B[illegible]enos Ayres sefiri M. Stajin[illegible] ve onun yerine de sabık sefir[illegible]den Baron Svegel tayin edilm[illegible]tir.

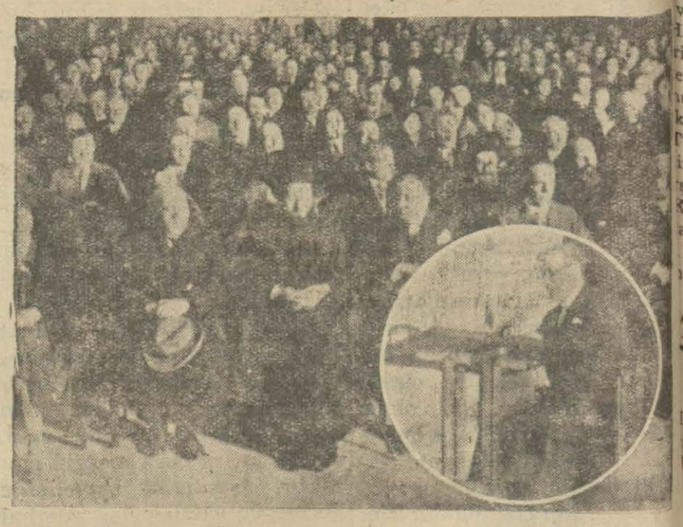

M. Psalty'nin konferansı

Yunan gazetecisinin konferansı, Türk-Yunan dostluğuna dairdir..

"İki milletin biribirine yaklaşmasile Balkanlar ve Akdenizde kat'î sulh teessüs edecektir,,

Memleketimizin misafiri olan Yunan gazetecisi M. François Psalty tarafından dün akşam saat on sekizde Galatasaray lisesinde (Türk - Yunan) dostluğu mevzuu üzerinde dikkate şayan bir konferans verilmiştir.

Saat on yedi buçukta lisenin büyük konferans salonu maruf Yunanlı gazeteciyi dinlemeğe gelen zevatla dolmuştu.

Bunlar meyanında Darülfünun müderrisleri, Muhtelit mübadele komisyonu Türk ve Yunan murahhasları, Yunan sefareti erkânı, ortodoks ruhanilerinden bazıları, şehrin güzide tabakasına mensup bir çok hanımlar ve gençler de bulunuyorlardı.

M. Psalty iki saat devam eden ve çok hararetli tezahurat ve sürekli alkışlarla karşılanan konferansında Türk ve Yunan harslerinin bir mukayesesini yaptıktan sonra komşu iki mil[illegible]ler aldıklarını, Türkçede müst[illegible]mel Rumca kelimeler olduğ[illegible] gibi Yunancada da bir ç[illegible] Türkçe kelimelerin istimal edi[illegible]diğini, Yunanlıların elbiselerin[illegible] Türklerden aldıklarını söylem[illegible]tir. M. Psalty bundan son[illegible] Türk ediplerinden ve bu meya[illegible]da Nasreddin hocadan da bah[illegible]setmiş ve bu zevatın eski Yuna[illegible] kültürile alâkalarını tahlil e[illegible]mitşir.

Hükûmet erkânımızla Y[illegible]nan hükûmet erkânının temas[illegible]rından, Ankara itilâfından bah[illegible]seden M. Psalty: Konuşma[illegible] anlaşmak ve hakikati görme[illegible]sayesinde iki milletin birbiri[illegible] yaklaşacağını, bu suretle Ba[illegible]kanlar ve Bahrisefitte bu anla[illegible]ma sayesinde sulhü müsaleme[illegible]tin inkişaf edeceğini söyleyere[illegible] sözlerine alkışlar arasında niha[illegible]yet vermiştir.

Talebe ve muallimler hakkındaki emir geldi

Yeni Türkiye

adın gazeteci 400 gazetelik ajan- a mektuplar yazacak

yılın gazeteci Kontes İren Robilan

şehrimize gelen kadın gazeteci tes İren Robilan dün Türk kadın hakkında tetkikatta bulunmuş -

ontes İren bir muharririmize de ir ki:

— Müttehidei Amerikada bir sin teşkil eden 35 gazeteye yeni Tür ye dair mekaleler yazarak çok liğim Türkleri tanıtmak isteyo- salı günü Ankaraya giderek ümet erkânını ziyaret edeceğim.. tarada bir hafta kaldıktan sonra niri de ziyaret edeceğim. Türk mil nin inkılâbını ve yeni Türk kadın nı tetkiki ile meşgul olmaktayım. 0 sene evvel görmüş olduğum İs- bulu bu defa çok değişmiş bul- n. Amerikalılar Gazi Hz. ne çok a alâkadar oluyorlar ve Avrupa- en büyük adamı telâkki ediyor-

evvelce Türkiyeyi tanımayan A- ikalılar büyük Gazinin yaptığı in lır. Gazi Hz. nin tarihî nutukları ptan sonra çok sevmeğe başlamış filizceye tercüme edilmiş ve Ame da çok alâka uyandırmıştır. stanbul eskisinden daha güzel ve ip!..

iyer Lotinin "Nasat kızlar,, eserin yaşattığı eski Türkiyenin yerine an yeni medenî varlık, lâtin harf le vücude getirilen yeni alfabenin ulü, fes yerine şapkanın kullanıl- ı ve taaddüdü zevcatın kaldırıl- ı dolayısile Amerikada Türkiye- karşı çok takdir ve muhabbet var

Amerika, buhrana rağmen çok zen dir.

Yazı yazdığımız gazeteler meya- da okuyucusu 400,000 kadar olan York Vorld Telegram gazetesi vardır.

Hararetli sulh taraftarı olan A- rika bu yolda ehemmiyetli bir ha- et teşkil eden Balkanlılar federas nu teşebbüsünü alâka ile takip et- ktedir.

Türkiyenin ciddî ve samimî sulh itikası her tarafta memnuniyetle şılanmaktadır..,

Kontes İren memleketimizde tet- atını bitirdikten sonra Yunanis- ve İtalyayıda ziyaret edecek ve erikaya dönecektir.

Ticaret odasında

Bir müracaat

Singaporda bir lâstik müessesesi memleketimizde lâstik imal için bir ket tesis etmekü zere Ticaret odası müracaat etmiştir.

H. Nezihi Bey

Ticaret odası Ticaret raportörü kkı Nezihi Bey odaya ait bazı iş- takip için dün Ankaraya gitmiş-

Terkos meselesi

ANKARA, 15 — Terkos keti müdürü burada bulunu- r. Nafıa vekâletile temasları- devam ediyor. Şirket imtiyaz ndit edildiği takdirde hükû- tin bütün arzularını kabul ve rine getireceğini söylemekte- r.

Belediyede

Hizmetçiler

Belediye, talimatnameyi hazırladı

Belediye iktısat müdüriyeti tarafından yapılmakta olan talimatname ikmal edilmiş ve tabedilmek üzere matbaaya verilmiştir. Hizmetçi, mürebbi ve saire hakkında tanzim edilen bu talimatname ancak altı ay kadar sonra mevkii tatbike konabilecektir. O vakite kadar müstahdemin idarehanelerinin sicilleri yeniden tesbit edilecek ve müstahdemlere verilecek hüvviyet cüzdanları basılacaktır.

Şehrimizde bu kabil işlerde çalışan müstahdemin adedi 10 bin kadar olduğu tahmin edilmektedir. Şimdilik bu miktarda hüvviyet cüzdanı basılacaktır. Cüzdanlara ilâveten birer de fiş imal edilecek bunlar belediye de kalacaktır.

Dert tazeleniyor!

Yaz mevsiminin yaklaşması münasebetile sokakların yıkanması ve sulanması gene mevzuu bahseolmağa başlamıştır. Halbuki Terkos meselesi henüz halledilmediğinden sokakların sulanmasında bu yaz da bir çok müşkilâta maruz kalmacaktır. Terkosun sokakları sulamak üzere su vereceği hakkında taahhüdünde bir madde olmadığından terkos sokak sulanması için su vermemektedir.

Belediye bu yaz da gene mümkün olduğu kadar deniz suyundan istifade etmeğe çalışacaktır. Bu şerait altında sokakların yıkanmasına imkân görülmemektedir. Büyük caddeler günde bir kere sulanabilecektir.

Ekmek narhı

Nahrh komisyonu dün toplanmış ve ekmek narhı 8 kuruşta ipka edilmiştir.

Liman şirketi

Şirketin şekli ve idare tarzı değişecek mi?

İstanbul liman inhisarı şirketinin değiştirileceği ve şirketin hükûmete merbut bir inhisar şekline sokulacağı yazılmıştır.

Hamdi Bey

Dün bu hususta kendisile konuşan bir muharririmize şirket müdürü Hamdi Bey demiştir ki:

— Bizim böyle bir meseleden haberimiz yoktur. Şirketimizin şeklinin değişmesi için bir tasavvur veya takarrür etmiş bir şey olmadığı gibi bilmem şeklin değişmesi için bir lüzum ve zaruret varmıdır?

Şirketimizin müstakbel şekli olarak ortaya sürülen şekil esasen şimdiki şeklidir.

Hububat istihsali

ANKARA, 15 — İhracatımızın azalmasında buhranla beraber bilhassa hububatımızın eski nefasetini kaybettiği nazarı dikkate almarak, İktısat Vekâleti, tohumlarımızın ıslahı için bu sene Ziraat Bankasının da yardımile vâsi bir faaliyete atılacaktır.

Türk memur!

ANKARA, 15 — Osmanlı bankası, Ankara şubesini kâmilen Türk memurları ile idare etmeğe karar vermiştir.

Askerî temyiz reisliği

ANKARA, 14 — Vazife müddeti hitam bulan Askerî temyiz birinci reisliğine Ferik Nihat ve ikinci reisliğine de açıkta bulunan Galip Pş. lar tayin edilmişlerdir.

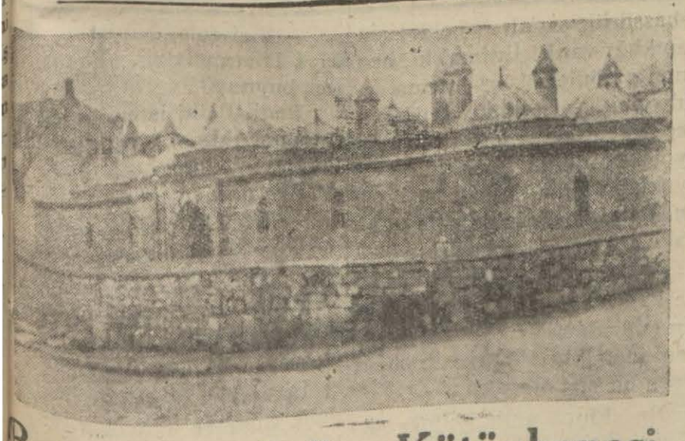

Beyazıtta Belediye Kütüphanesi

Bayazıtta belediye tarafından tesis edilecek kütüphane için azım olan kitapların bir kısmı Mısırdan getirilmiştir. Bu eser- er tasavvufa aittir. Getirilen eserler tetkik edilmek üzere da- ülfünun edebiyat fakültesine verilmişir

Maarifte

Emir geldi

Talebe ve muallimler güzellik müsabakalarına giremiyecekler

Maarif vekâleti, maarif eminliği vasıtası ile mekteplere güzellik müsabakaları hakkında bir tamim göndermiştir. Bizzat Maarif vekili Esat Beyin imzasını taşıyan bu tamimde ezcümle deniyor ki

" Mekteplerimize devam eden talebe ile onların talim ve terbiyesini uhdelerine almış olan muallimlerimizin her nevi güzellik müsabakalarına iştirak etmelerini prensip itibari ile muvafık bulmuyorum. Her ferdin yapmağa kendisini serbest bulabileceği hareketler vardır ki, gayri ahlâkı olmamakla beraber muallimlik ve bilhassa mürebbilik mesleğinin kendi mensuplarından istediği ciddiyet ve vekar ile telif edilemez.

Binaenaleyh gerek talebemizin, gerek muallimlerimizin bu hareketlerinden kat'î surette sakınmaları lâzımdır. Aksi harekette bulunan talebenin mekteple alâkası kesilecektir. Ve muallimler hakkında icap eden inzibat ve idarî tedbirlere tevessül olunacaktır.,,

Ecnebî mekteplerin teftişi

Maarif idaresi müfettişlikleri vasıtası ile hususî, ecnebî mekteplerde yaptırılan teftişat neticesinde bazı mekteplerde tasdik ettirilmemiş kitaplar bulunduğu anlaşılmışır. Bu sebeple maarif eminliği mekteplere bir tamim yapmıştır. Her mektep kitaplardan müsaddak birer adedini mektebin kütüphanesinde bulunduracaktır.

Halen tasdik ettirilmiş kitap varsa bunların da isimleri, müellifin ismi ve okutturuldukları sınıfları muhtevî cetvel yapılarak tasdiki için maarif idaresine gönderilecektir.

Mekteplerde ve Askerî müze

Askerî müze müdürlüğünden maarif idaresine mekteplerin ziyaret günlerini bildirilmiştir.

Askerî müzeler pazartesi günlerinden maada mektep talebesi için açıktır. Talebenin toplu ziyaret saatleri 10 - 16 dır. Talebe birer muallimin refakatinde ve mektep teskeresi ile gelecektir.

Ilk mektep yapılıyor

Şehir dahilinde vilâyetin yaptırmakta olduğu 23 ilk mektepten birinin inşaatına Firuzağada başlanmıştır. Yakında temel atma merasimi yapılacaktır.

Ikinci yoklamalar

Lise, orta ve muallim mekteplerinde ikinci tahriri yoklamalara başlanmıştır.

Müderris oldu

Tıp fakültesi emrazı memaliki hare muallimi Sait Cemil Bey müderrisliğe terfi edilmiştir.

Umumî kütüphane

Bir müddetten beri tamirden dolayı kapalı bulunan Beyazıt umumî kütüphanesi tekrar açılmıştır.

Gümrüklerde

Parayı kim ödeyecek?

Çalınan 4500 lira nerede çalınmış?

Geçen hafta Trablustan İstanbul gümrüğüne posta vasıtasile gelen bir koli paketin içinde 4500 lira eksik çıkmıştı. Gümrük idaresi postaya bu paranın postada kaybolmuş olduğu anlaşıldığına binaenaleyh çalınan paranın tesviyesi lâzım geldiğini yazmıştır. Buna Posta baş müdürlüğü verdiği cevapta gümrük tarafından paket tesellüm edildiği esnada böyle bir itiraz vâki olmadığını ileri sürerek postanın tazminat vermeyeceğini bildirmiştr.

Vali konağı

Konakta hırsızlık mı oldu?

Dünkü akşam gazetelerinden biri evvelki gece vali Muhiddin Beyin Nişantaşındaki konağına hırsız girerek bazı eşya çaldıktan sonra kaçtığını yazmaktadır. Bu hususta polis istihbarat dairesinde bir rapor mevcut değildir. Kendisine müracaat ettiğimiz polis müdürü Ali Rıza Bey:

" — Bu neşriyat biraz mübalâğalıdır. Vali Beyin nezdindeki bir hizmetçi bir kol saati çalarak kaçmıştır. Maamafih o da yakalanarak saat müsadere edilmiştir. Hizmetçi Adliyeye verilecektir.,, demiştir.

Mahkemelerde

Ayalinden memnun!

Anası yüzünden beni boşadı amma, ben ayrılamadım ki... Nikâhı altından çıkmadım ki...

— Olmaz efendim, vekilim gelsin!..

Genç kadın böyle söylüyordu. Nihayet vekili geldi ve duruştular:

— Ne istiyorsun Hanım?. .

— Nafaka istiyeceğim amma, ondan evvel söyleyeceğim var..

— Nedir o?.

—Annesinin zorile boşamağa kalkmış. Amma benim kendisinden bir tacizliğim yok!

— Boşanma, mahkeme kararile olmadı mı?.

Bu suale hanımın avukatı cevap vermek istedi ise de hâkim mâni oldu:

— İcap ettiği zaman sizde söylersiniz. Şimdi hanımı dinleyeceğiz..

— Şey efendim, mahkemeye filân gelmedim ben..

— Kâğıt da göndermedi mi bu zat sana?.

Kekeleyerek:

— Göndermişti..

— Kâğıdın altında kocaman bir mühür var mıydı?..

— Vardı..

Hâkim geniş bir nefes aldı:

— Hele yarabbi şükür, ağzından bir lâf alabildik! Şu halde sen bundan ne nafakası istiyorsun.. Çocuğun var mı?.

— Yok ...

— Nafakayı kendin için mi istiyorsun?..

— Kendim için istiyorum. Nikâhı altından çıkmadım ki..

— Şimdi yeniden mi işe başlayacağız. Hanım, bu efendi seni çoktan boşamış,..

— Boşarsa boşasın!.. Benim kocamdan bir tacizliğim yok ki..

Erkeğin vekili, boşanma kararının temyizçe de tasdik edilmiş olduğunu ileri sürerek, nafaka talebinin evvelce vâki olmuş bulunması icap ettiğini söyledi. ve bu arada dedi ki:

— Esasen hali vakti de yerindedir. Babası Aksarayda lokanta işletir. Kendisi de bir lira yevmiye ile tütünde çalışır..

Kadın, hiddetlendi:

— Güleyim bari. Babam lokantacı imiş..

— Ya ne iştedir.

— Çorbacıdır. Sokak sokak gezip çorba satar...

— Sen bir yerde çalışmıyor musun?..

— Hayır..

— Tütünde çalıştığını söylüyorlar.

— Oda çalışmak mı?.. Haftada bir gün gidersem geri kalan altı günü ev de otururum.

Neticede mahkeme boşanmanın vâki olduğunu teyit ederek nafaka talebini tetkike karar verdi.

M. Salâhaddin

Bir maznun mahkemede tevkif edildi

Bahriye isminde birinn bir tokatla gözünün patlamasına sebebiyet veren Kocaeli vapuru hamallarından İbrahimin muhakemesine dün Ağır cezada başlanmıştır.

Dünkü celsede İbrahimin muhakemesinin mevkuf olarak devam etmesine karar verildi ve İbrahim tevkif edildi.

1 sene 2 ay ceza

Galatada, Tophane caddesinde bundan bir müddet evvel Celâl ismindeki genç, Mehmet adında birini tabanca ve kamasını kullanarak yaralamıştı. Dün Ağır ceza mahkemesinde yapılan muhakeme neticesinde katil kasdi sabit olamadığından Celâlin bir sene iki ay hapsine karar verilmiştir.

Taharriyat yapılmadı

Tevkifanede ikinci defa taharriyat yapıldığını bazı gazeteler yazmışlardı. Bu haber doğru değildir.

Ne tevkifhanede, ne de hapisanede yeniden taharriyat yapılmamıştır.

Baroda malûmat yok!

Devlet hizmetinde kullanılmayacak avukatların meslekten çıkarılacaklarına dair Adliye encümeninin tasvibinden geçen lâyihadan Baro henüz haberdar edilmemiştir.

Inhisarlarda

Likör fabrikası

Müskirat idaresinin fabrikası çalışmaya başladı

Memleketimizde natürel likör ve konyak imal etmek üzre Müskirat umumî müdürlüğü tarafından Şişli - Mecidiye köyünde inşa ettirilen fennî likör fabrikasının inşaatı bitmiştir.

Fabrika dünden itibaren faaliyete geçmiş ve imalâta başlanmıştır. Umumî müdür Asım Bey fabrikaya giderek tetkikatta bulunmuştur. İmalât için geçen sene piyasadan mühim miktarda çilek ve sair meyva alınmıştı. Bu sene de mühim miktarda mubayaa yapılarak meyvacılar da faide göreceklerdir.

Fabrika son sistemdir. İmalât her hangi haricî memleket imalâti ile rekabet edecek derecede nefis olacak ve harice de ihracat yapılacaktır.

İmalât yakında piyasaya çıkarılacaktır. Fabrikanın önüne güzel bir bahçe yapılmaktadır. İdare bu fabrika ile hazineye mühim varidat temin edecektir.

Müskirat kadrosu

Müskirat idaresinin yeni sene kadrosu yapılmış ve vekâlete gönderilmiştir. Aldığımız malûmata göre kadroda bir değişiklik yoktur. Yalnız yeniden memur alınmıyacaktır ve bu suretle tasarruf yapılacaktır.

Şakir B. in davası

ANKARA, 15 — Sabık İktısat Vekili Şakir Beyin Son Posta aleyhindeki davası İstanbuldan lâzım gelen cevap gelmediği için 30 marta kalmıştır.

Maliye müsteşarlığı

Maliye musteşarlığına Bordur meb'usu Salih Vahit Beyin, divanı muhasebat reisliğine de İstanbul mebusu Fuat Beyin tekrar getirilecekleri rivayet ediliyor.

Türk kadını

Kendinden ilk operatörü yetiştirdi..

Suat Rasim Hm.

Bir müddetten beri Haseki kadın hastahanesinde asistan olarak çalışan Dr. Suat Rasim hanım, bir hey'eti mümeyyize huzurunda operatörlük imtihanı vermiş ve operatör sertifikası almağa muvaffak olmuştur. Suat hanım, doktorluğun cerrahî kısmına intisap eden ilk kadın doktorumuzdur.

Suat hanım mesleğin bu sarp ve müşkil kısmında muvaffak olabilecek mi?

Kendisi pek emindir... Memnuniyetle anlatıyor:

— Operatörlük, bizde, ancak erkeklerin yapabilecekleri bir iş telâkki edilir... Bir kadının kan görmeğe tahammül edemeyeceği kanaati umumîdir.. Ben bu kanaatin yanlış olduğunu bilfiil isbat etmiş oluyorum. Hem mesleğimi çok seviyorum."

İlk kadın operatörümüzü tebrik ederken, yeni mesleğinde muvaffak olmasını temenni ederiz.

İki gazetecinin tevkifi

ADANA, 14 — Yeni Mersin gazetesi meclisin manevi şahsiyetini tahkir ettiği için sahibi Vasfi, mes'ul müdürü diş doktoru Hüsnü Reşit Beyler tevkif edilmişlerdir

Vapurcular

Hükûmetten gümrük borçlarının affını isteyorlar

Vapurcular birliği hey'eti umumiyesi bu hafta içinde bir içtima yapacaktır. Bu içtimada vapurcuları ötedenberi meşgul eden - hariçten gelen gemilerin resmi - meselesi görüşülecektir.

Yeni gümrük tarifesinin tatbikinden evvel hariçten alınıp Türk bayrağı altında Türk limanlarına kaydedilen gemilerden gümrük resmi alınırdı. Yeni gümrük tarifesi bu resmi kaldırmıştır. Fakat evvelce vapur getirten armatörlerden bir çoğu henüz bu resmi vermemişlerdir. Yapılan bir tahkikata göre gümrüğün armatörlerden istediği resim 45,000 lira kadardır.

Vapurcular birliği bu resmin affı için Ankaraya bir hey'et gönderilmesini hey'eti umumiyeye teklif edecektir.

Küçük haberler

Milyoner kadın geziyor!

Hollandanın maruf milyonerlerinden Madam Elizabet dün kendi ismini taşıyan hususî vapuru ile şehrimize gelmiştir.

Mühim bir ticaret filosunun sahibi olan bu milyoner kadın rahatsızlığı dolayısile yürüyemediğinden vapurdan iskemlesile otomobile nakledilmiş ve bu suretle şehrimizi gezmiştir.

Madam Elizabet İstanbulda bir kaç gün kaldıktan sonra limanımızdan hareket edecek ve bütün dünyayı dolaşacaktır. Madam Elizabet kötürüm olmakla beraber devri âlem seyahati yapmak arzusundadır. Kendisinin serveti 25 milyon İsterlinden fazla olduğu söyleniyor.

İtalyan sefiri

Ankaradan şehrimize gelen İtalyan sefiri Baron Aloizi Pompeo bi kaç güne kadar mezunen memleketine gidecektir.

Bir Hintli doktor

Hintli doktor Islâmullah han dün Toros ekspresile şehrimize gelmiştir. Islamullah han Hindistanda vaziyetin düzelmekte olduğunu söylemiştir.

Vilâyette

Hıfzıssıhha

Veremle mücadele komisyonunun raporunda neler var?

Vilâyet hıfzıssıhha meclisi bu hafta toplanacaktır. Bu içtimada veremle mücadele komisyonunun raporu okunacaktır.

Aldığımız malûmata göre raporda mağşuş mekûlât ve neşrubat işi, süt, tedavihaneler, verem hastanesi meseleleri vardır

Çiçekçilik sergisi

Mayısta açılacak olan çiçekçilik sergisi için basılan davetiyeler icap edenlere gönderilmektedir.

Kat'î tasfiye

İskan işlerinin kat'î şekilde tasfiyesi için yeni tasfiye kanunu beklenmektedir.

Deniz kazaları

Kefken'e iltica edenler..

Bir kısmı dün getirildi, yolda 50 yolcu var

Kefken adası kayalıklarına oturan Hilâl vapurunun yolcularından ve mürettebatından bir kısmı dün yürüyerek gelmişlerdir. Diğer taraftan vapurun sahibi de Cide ismindeki vapuru yolcuları almak üzere Adaya göndermiştir.

Dün gelen yolcular kazayı müteakip her hangi bir imdat vasıtası beklemeden kayıklarla Anadolu yakasına geçmişlerdir. Yolcular oradan Ağva yolu ile otobüs ve otomobillerle Haydarpaşaya gelmişlerdir.

Maamafih dün gelen yolculardan maada Kefkende daha 50 yolcu vardır. Bunlar da Cide vapurile gelecektir.

Sanayi birliği içtimaı

Sanayi birliği idare heyeti dün bir içtima yapmıştır. Bu içtimada birliğin son bir aylık faaliyeti tetkik edilmiştir.

POLİS

Bir meydan kavgası

Biribirlerine girmiş ve bıçaklamışlar. Carihlerden birisi yakalandı

Şehrimininde Oda başında oturan arabacı Mükerrem evvelki gece evine giderken önüne çıkan meyhaneci Yusufla, arkadaşları Osman ve İrfanın taarruzuna maruz kalmıştır. Evvelâ hafiften başlayan kavga gittikçe şiddetlenmiş ve ağır küfürler teati edilmeğe başlamıştır. Nihayet bıçaklarını sıyıran üç arkadaş arabacı Mükerremin üzerine hücum ederek ağır surette muhtelif yerlerinden yaralamış ve kaçmışlardır. Gürültüyü işiden zabıta memurları yetişerek bunlardan yalnız İrfanı yakalamış ve yaralıyı da hastahaneye götürmüşlerdir. Digerleri de takip edilmektedir .

Meyhanede kardeş kavgası

Kumkapıda ayrı ayrı evlerde oturan ve ailevî mesailden dolayı bir müddetten beri yekdiğerile dargın bulunan Şapo ve Kirkor isminde iki kardeş evvelki akşam Langada bir meyhanede karşılaşmışlardır. Biribirine oldukça uzak masalarda oturan bu iki kardeş bir müddet içtikten sonra burada da kavgaya tutuşmuşlardır. Bir aralık kavga ilerlemiş ve bu sıra da masa üzerindeki bardağı kaptığı gibi fırlatan Şapo, kardeşi Kirkoru başından yaralamıştır.

Bir hasta kendisini öldürdü..

Beyoğlunda Papasköprüsünde oturan ve bir müddetten beri Balıklı Rum hastanesinde tahtı tedavide bulunan 72 yaşlarında Filip, hastalığının uzun zamandan beri iyi olmamasından müteessir olarak intihara karar vermiş ve evvelki gece hastahanenin pençeresinden kendini atarak ölmüştür.

Üzerine yürümüş!

Kumkapıda Nisancada Hamam sokağında oturan Emine H. polise müracaat ederek kiracısı Ali Hocanın bıçakla üzerine yürüyerek kendisini tehdit eylediğinden şikâyet etmiştir. Bu hususta tahkikat yapılmaktadır.

Niçin intihar etti?

Galatada oturan 17 yaşlarında Ali Rıza isminde bir genç evvelki gece Üsküdar iskelesi üzerinden kendini denize atmak suretile intihara teşebbüs etmiş isede o sırada oradan geçen sandalcılar tarafından görülerek kurtarılmıştır. Tahkikat neticesinde Ali Rıza zaruret saikasile intihar etmek istediğini söylemiştir.

Nasıl yaralandı

Üsküdarda oturan Hasan Ef. nin zevcesi 25 yaşlarında Şaziye H. dün sabah Haydarpaşaya gitmiş ve öğle üzeri tek atlı bir araba ile avdeti esnasında Doğancılardan geçerken mukabil cihetten gelen şoför Faikin idaresindeki otomobil arabaya çarpmıştır.

Müsademe neticesinde otomobilin camları kırılmış ve bu sırada Şaziye H. elini dışarı çıkardığı için elinden yaralanmış, derhal hastahneye götürülmüştür. Şoför yakalanmıştır.

Hırsız çetesi

Beyazıt, Gedikpaşa ve Sultanahmet civarındaki hırsızlıkların faili olmak üzere baloncu Remzi, Yekvart ve Salimden mürekkep olarak yakalanan çete hakkında polis ikinci şube müdüriyetince yapılmakta olan tahkikat ikmal edilerek çete efradı bu babtaki evrakla beraber müddei umumiliğe tevdi olunmuşlardır. Zabıtaca icra edilen tahkikat neticesinde çetenin bu civarda on sekiz evden hırsızlık yaptıkları tesbit edilmiş ve çaldıkları eşyanın kısmı azamı müsadere edilmiştir.

Fikir, Mizah, Edebiyat, San'at

Milliyet

Asrının desti "Milliyet" tir

16 MART 1931

İDAREHANE — Ankara caddesi No: 100 Telgraf adresi: Milliyet, İstanbul.

Telefon numaraları:

24311 — 24312 — 24313

ABONE ÜCRETLERİ

	Türkiye için	Hariç için
3 aylığı	400 kuruş	800 kuruş
6 „	750 „	1400 „
12 „	1400 „	2700 „

Gelen evrak geri verilmez

Müddeti geçen nüshalar 10 kuruştur. Gazete ve matbaaya ait işler için müdiriyete müracaat edilir.

Gazetemiz ilânların mes'uliyetini kabul etmez.

Bugünkü hava

Dün en fazla hararet 12 enaz 5 di. Bugün rüzgâr mütehavvil ve hava bulutlu.

FELEK

Mart ve intihar

Yapılan istatistiklere göre şehrimizdeki intihar vak'aları mart ayı zarfında artmıştır.

Ben intiharın "psikoloji" sini iyi kestiremediğim için bunun neden martta arttığını bilmeyorum. Yalnız, mart ayı muhtelif hayvanlar üzerine muhtelif tesirler paymaktadır.. Demek bize de intihar arzusu veriyor. Zaten "Mart ayı, dert ayı" demezler mi?

Aşk pazarı

Amerikada, Polis müthiş bir şey keşfetmiş. Aşk Pazarı.

Genç ve güzel kızları balo, müsamere gibi vesilelerle en zengin milyarderlere takdim ederek bunları müzayedeye koyan bir müessese keşfedilmiştir. Bu harikulâde "Pazar" ın Amerika gibi dünyaya ahlâk hocalığı etmek isteyen bir memlekette kurulusu ne kuvvetli bir istihzadır. Eğer böyle bir şey Şarkta olsaydı hemen: — Hâlâ odalık ve halaytık satıyorlar. Vahşiler, Barbarlar, diye bağırırlardı.. Lâkin madem ki Amerikadadır... Olağan şeylerden addolunabilir.

O da mı sarardı?

Balkanlarda ve bilhassa Belgrat taraflarında zelzeleler oldu. Bir hayli ev harap, bir çok can telef oldu. Zelzele tafsilâtını veren gazetelerde oralara sarı kar yağdığı yazılı. Bunu okuyan bir arkadaş dedi ki:

— O da mı yüzünün akını muhafaza edemedi?

FELEK

Beyoğlu dördüncü sulh hukuk mahkemesinden:

Beyoğlunda İstiklâl caddesinde Kayserliyan apartımanında mukim iken berayi ticaret gittiği İskenderiyede 26 teşrinievvel 930 tarihinde vefat eden İngiltere devleti tebaasından mösyö Gordon James Halse'nin miraseılarından validesi elyevm Afrikayı cenubide sakin madam Ami Florense hakkında baronun 815 numarasında mukayyet avukat Ferit Askenazi elendi kayyum tayin edilmiştir keyfiyet ilân olunur.

Satılık ucuz otomobil

Altı kişilik Benz lüks marka açık bir otomobil Sandalbedesteninde teşhir edilmektedir. 19 mart perşembe günü saat birde müzayede ile gayet ucuz fiatla satılacaktır.

Tiyatro hayatı

Maskaralar

Tezli piyeslerin en mühim mahzuru, müdafaa ettiği tezi teyit için şahısları ve hâdiseleri indî bir surette tağyir eder gibi görünmesidir.

Darülbedayi, bu hafta *"Maskaralar,,* isminde yeni bir tercümeyi sahneye koydu. Bu tercüme *"Saint George de Bouhlier,,* dendir. Müellif *Alexandre Dumas fils* ve *Octave Feuillet* tarzında muharrirlerden sayılabilir. Ekseriya temas ettiği mevzu günahkâr kadına karşı merhamet duygusudur. On dokuzuncu asrın ikinci nısfında bu mevzu çok moda olmuş, bir hayli eser vücuda gelmesine sebebiyet vermişti. Cemiyetin hayat tarzı yüzünden günahasürüklenmiş kadın meselesi insan cemiyetinin çıbanlarından biridir. Bu günah sahiplerine ve günahın mahsullerine karşı cemiyetin gösterdigi merhametsizlik roman ve tiyatro muharrirleri için en kuvvetli mevzulardan biri olmuştur.

"Maskaralar,, bu mevzuu alarak cemiyet içinde riya ile yalanın şiddetli bir mühacimi olmak üzere yazılmıştır.

Eserin kahramanı olan kadın, daha pek genç ve iki çirkin hemşiresi ile tam bir tezat olarak pek güzel bir kızken, annesinin ölüm döşeğinde bırakarak bir âşıga kaçmış, ondan umdugu vefayı bulamamış, daima sevgiye ve vefaya susamış bir halde birkaç tecrübeye daha atılmıştır. Fakat bütün bu macera lardan iki âşığın yadiğârı olan iki kız ile çıkmış, çirkin, müteassıp ve zegin hemşirelerinin nefretine uğramıştır.

Bundan sonra artık ömrünü çocukları için çalışmağa hasretmek kararı ile bir çamaşırcı dükkânı açan bu eski günahkâr ve hâlâ — ölüm döşeğinde bile — güzel kadın ile iki kızı piyesin ukdesini teşkil ediyor.

Müellif, günahkâr kadını bize ömrünün son günlerinde gösteriyor. Böylece günahın yapıldığı zamanlara ait olan ve eserin kahramanı aleyhinde olmak lâzım gelen müşahedelerden seyirciyi koruyor. Kezalik tesiri arttırmak için iki hemşireyi de pek cadaloz, pek merhametsiz, anânın ölüm döşeği yanında dokuz yaşında masum kızı bile hırpalyarak ağlatacak kadar insafsız gösteriyor. Tezli eserleri ekseriya mahkûm eden kusurlardan en başlısı da böyle esası alırken onu kendi tezine en uygun şekilde tersim etmek ve aksi ihtimali göz önünden uzak tutmaktır.

Bu eserde de ayni zayıf nokta kendini gösteriyor: Eğer seyirci yalnız gözü önündeki manzarayı görmekle kanmaz da, bu halin evvelini tahayyüle koyulursa netice değişebilir. Hattâ daima maskara elbisesile gezen komşu efendinin aşkı da bu değişmede mühim bir rol oynayabilir.

Tıpkı bunun gibi eğer teyzelerin kıyasiya zalimliklerine içinden inanma gelmezse gene tesirini kaybeder. Böyle ruhî bir muhakeme içine düşen seyirci artık herşeyi ters görebilir. Meselâ ihtiyar, içkiye düşkün dayıyı âdeta muaheze eder, onun bu kız kardeşine neden böyle merbut kaldığını kendi kendine sorar. Hele annenin kızı ile muallim arasındaki sevgiden öyle habersiz kalabilmesine hiç inanamaz. Velhasıl teztersine döner ve eser kendi davasını kendi tekzip etmek tehlikesine düşer.

Tezli eserlerin bir çoğunda tesadüf edilen bu mahzuru *" Maskaralar ,,* da örten bir şey varsa o da dekorun göz alıcı güzelliği ile oyunun müessir sahneleridir. Hattâ bu noktai nazardan karanlık sahnelerin bir az daha aydınlatılması ve seyirciye çok ince düşünme zamanı bırakılmaması tavsiye edilebilir.

"Maskaralar,, ın tercümesi *Ertugrul Muhsin Bey* in kendi kaleminden çıkmış. Tiyatromuzun bu tecrübeli ve bilgili rejisörü sahne üslûbunu en iyi kullanan kalem sahiplerinden biridir. Tercümede de anlaşılmayan veya yabancı kokan cümleye rastgelinmeyor. İkinci perdedeki Anne - büyük kız muhaveresinin iptidasında Annenin genç muallim için *"nişalısı,,* sözünü sarfetmesi bir yanlış olacak. Çükü müteakıp muhavere gösteriyor ki, nişanlılık şöyle dursun, Annenin henüz sevişmeden bile haberi yoktur. Bunu ve bir iki yerde cümlelerin kekeleme şekline düşmesini yazıştan ziyade oynayışa ait görmek daha doğru olacak..

Oyunun dekoru çok güzel... Yalnız karanlık sahneler bir parça daha az karanlık ve daha az uzun olsa, halk dekorun güzelliğinden ve oyucuların hareketlerinden daha ziyade zevk alabilecek...

Temsilin kahramanı, daha bu sene *Darülbedayi* sahnesinde kendini gösteren genç bir hanımdı: *Şayeste Hanım* küçük kız rolünü hakikaten çok canlı bir surette ifa etti. Şimdiye kadar oynadığı oyunlarda bu kudreti ihsas bile etmemişti. Umarız ki bu güzel başlangıcın ilerisi de bununla mütenasip çıkar.

Hasta anneyi *Neyyire* ve büyük kızı *Bedia Hanımlar* muvaffakiyetle temsil ettiler. İki cadaloz teyzeyi *Şaziye* ve *Halide Hanımlar* pek canlı ve tipik bir şekilde oynadılar. *Ertuğrul Muhsin Bey* dayı rolünde aşağıdan uçmağa mecbur kalmış bir kartal, *Talât Bey* de âşık vazifesinde yükselmek için başı dönen bir serçe gibi idiler.

İ. NECMİ

Mektepliler müsabakası

Türk Rus Bahrî itilâfıdır

95 inci haftanın ikinciliğini Darüşşafakadan 827 Asım Vehbi B. kazanmıştır. Yazısı şudur.

Bu haftanın en mühim haberi "Türk - Rus,, bahrî itilâfıdır.

Müteaddit dostluk tezahuratından ve yekdiğerine karşı İktisadî müsamahalardan sonra bu son akdolunan bahrî itilâf Türk - Rus milletini sulh yolunda yaşatmağa en büyük medar olacaktır. Tarihte uzun müddet sırf padişahların ve Çarların şahı garezlerinden dolayı vukubulan muharebelerde birçok vatandaş kanı bihude yere döküldüğü ve bu yüzden milyonlarla lira sarfedildiği, görülür. Fakat umumî harpten sonra vaki inkilâplarda; karar, hükûm V.S. yalnız milletlerin eline geçtiği için artık harpten usanmış olan iki millet dost geçinmeği ve binaenaleyh muahedeler akdetmeği tecviz etmiştir. Her iki memleket Karadenizde sulhü müsalemetin istikrarını iltizam ettiğinden bu son muahedeyi de akte muvaffak olmuşlar ve hüsnü niyetleri neticesidir ki henüz diğerlerine nasip olmayan bir şerefi aralarında paylaşmışlardır.

Bilmecemiz

	1	2	3	4	5	6	7	8	9	10	11
1	S	A	R	D	A	L	Y	A	■	A	Y
2	O	D	A	■	■	■	A	L	A	■	A
3	L	A	Z	I	M	■	Z	E	H	İ	R
4	U	L	A	■	■	■	■	M	A	■	I
5	C	E	K	E	T	■	İ	■	T	A	N
6	A	T	A	■	A	N	N	E	■	R	■
7	N	■	■	A	L	E	T	■	İ	P	■
8	■	■	A	L	İ	■	İ	M	Z	A	■
9	Y	E	K	■	S	A	Z	■	■	■	C
10	A	N	■	S	İ	N	A	N	■	F	A
11	S	E	T	■	Z	A	M	■	K	A	N

bilmecemizin halledilmiş şekli

	1	2	3	4	5	6	7	8	9	10	11
1						■	■		■	■	
2				■	■						
3								■	■		■
4		■	■			■					
5						■		■	■		
6			■						■		
7			■		■		■	■			
8			■							■	
9	■		■					■			
10						■					
11	■		■				■				

Bugünkü bilmecemiz

SOLDAN SAĞA:

1 — İsmetli (5).
2 — Ben (3). üstüne fiyat ve marka konan şey (6)
3 — Bulaşmak için sözleşme (7).
4 — Hicap (2) Bir erkek ismi (5)
5 — Usta değil (5). Çok değil (2)
6 — Nota (2). Kendi yaşındaki arkadaş (5). Nota (2).
7 — Genişlik (2). Pis (3).
8— Ufak (3). Hamam yalağı (5).
9 — Baş (4). Tahmin (3).
10 — Bir gün ismi (5).
11 — Işve (3). Ev (4).

YUKARDAN AŞAĞI :

1 — Acımak (8).
2 — Valide (3). Cinayetler (10).
3 — Ne ben ne o (3).
4 — Vücutte kanın dolaştığı boru (5).
5 — Bir meyve (4). Siyah (4).
6 — Hane (2). Allah (4).
7—Bir kes ismi (5). Yaradan (3)
8 — Nota (2).
9 — Gözün üstündeki (3). Çapa (5).
10 — Fistan (6).
11—Lâhim (2). Altında değil (8)

ARTİSTİK ve OPERA sinemaları

Mevsimin en muazzam eseri olan CECİL B. de MİLLE' in

HAYATI İSA

filmini görmek üzre tehacüm eden halkı geri çevirmeğe devam ediyorlar.

ANADOLU SIGORTA ŞIRKETI

Türkiye İş Bankası tarafından teşkil edilmiştir

Yangın - Hayat - Nakliye - Kaza - Otomobil - mes'uliyat maliye Sigortalarını kabul eder.

Adres: 4 üncü Vakıf han İstanbul

Telefon: İstanbul — 531 Telgraf: İmtiyaz

Mağazanızın camekânlarını iyi tenvir ediniz

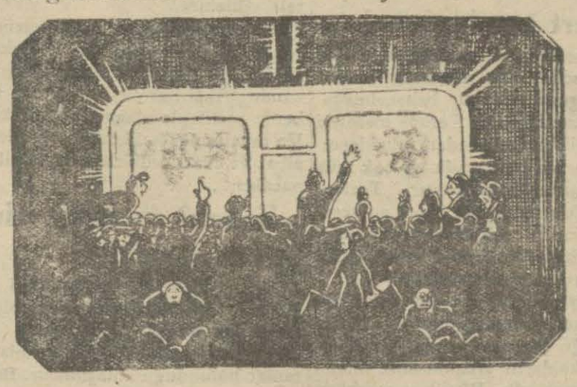

Ziya halkı ve müşteriyi celbeder.

SATİE

bedava olarak size icap eden izahatı verir, mühendisler keşifname tanzim eder.

İstanbul belediyesi ilânları

Beyoğlu belediye şubesinden: Cabi caddesi kanalizasyon inşaatı kapalı zarf usulile münakasaya vazolunmuştur. 6 Nisan 931 pazartesi günü saat 14 de ihalei katiyesi yapılacağından ehliyeti fenniyesi müspet taliplerin evrakı keşfiye ile fennî ve hususî şartnameleri görmek üzre daire fen heyetine ve ihaleye iştirak için de mezkûr gün ve saatte % 7,5 teminat akçelerini teslimi vezne ettirdikten sonra daire encümenine müracaatları ilân olunur.

* * *

Temizlik işleri kamyonları için lüzumu olan lâstiklerin kapalı zarfla münakasaya konulduğuna ve ihalesinin 19-3-931 tarihinde icra kılınacağına dair 27-2-931 tarihli Vakıt, 28-2-931 Yenigün gazetelerile neşredilen ilânda 135×895 eb'adındaki iç ve dış lâstiklerin adedi 30 olacak iken sehven 10 olarak gösterilmiş olmakla mezkûr eb'addaki iç ve dış lâstiklerin mikdarı 30 olduğu tashihen ilân olunur.

Alât ve eczayı kimyeviye ve sebze munakasası

Yüksek Deniz Ticaret mektebi Müdürlüğünden:

187 kalem eczayı kimyeviye ve 54 kalem kimya alâtı ve mektebin 931 mayıs gayesine kadar ihtiyacı olan 18 kalem yaş sebze 2-4-931 tarihine müsadif Perşembe günü saat 13 te ihaleleri icra edilmek üzere ayrı ayrı münakasaı aleniyeye vazolunmuştur. Taliplerin şartnameleri görmek üzere Ortaköy caddesinde kâin mektep Müdürlüğüne ve münakasava iştirak edeceklerin İstanbul İktısadî Müesseseler muhasebeciliğine tevdi edecekleri teminatı muvakkata makbuzunu hamilen yevm ve saatı mezkûrda mektepte müteşekkil komisyonu mahsusuna müracaatları.

Tashih: 9 mart 931 tarihli nüshamızda intişar eden yukardaki ilânın ihale tarihi 2-4-931 olacak iken sehven 2-5-931 olarak tertip edilmiş olduğundan tashih olunur.

İST. 5 inci icrasından:

Lüleburgazın sarımsaklı çiftliğinde iken yerleri mechul kalan Bulisebeto ve Kerkesbela efendilere:

Borcunuzdan dolayı taksimde Fiyat garajında mahcuz bir adet traktör makinasının birinci arttırmada muhaddder kıymeti bulmadığından ikinci ve kat'i arttırma ve satışı 6-4-931 tarihine müsadif pazartesi günü saat 12-14 de mezkûr garajda icra olunacağından yevm ve vakti mezkûrda hazır bulunmanız ve müşterilerin de mahallindeki memuruna müracaatları ilân olunur.

GLORYA

18 MART ÇARŞAMBA Saat 9,45

Sineması

ANDRE BAUGE'

FRANSIZ BÜYÜK B DRAMAT ESER OL

KADE

filminde

TAKDİM EDİYOR

SAMARDJİ YUNAN OPER HEYETİ

Fransız Tiyatrosun

Bu akşam saat 21,30 te defa olarak

I DEMONİSME

Yarınki salı günü saat 16,30 matine olarak

POS PERNUN İ PANDREMENE

Akşam suvare saat 21,30 te mazel Lautari şerefine büyük müsamereci olarak

YİA N'ARESSİ TO ANDRATİS

Yerlerin fiatlarına dikkat: Koltuklar: 100, Balkon 75 ve leri 50 kuruştur. Localar: 400 600 kuruştur.

Pek yakında:

MİRANDA - Protapri

BEDUİNİ - CHAST SUZANNE

FRANSIZ TİYATROSUNDA

21 Mart 931 Cumartesi akşamı saat 21,30 da

MÜNİR NURETTİN KONSERİ

Biletler Fransız tiyatrosu gişesinde satılmaktadır

Berlitz Mektebinde 30

derslik bir kurs ecnebi memleketlerde bir müddet bulunmağa muadil ve fiatça daha ehvendir.

Ankara — Merkez Han, Hal Bayram caddesi.

İstanbul — 356 İstiklâl caddesi 356 Beyoğlu.

Milliyetin edebî romanı: 140

Beş hasta var!

Etem İZZET

— Halbuki, ne yanlış düşünmüssünüz, değil mi?..

— . . . .

Sustu. Bu anda Taksimdeki apartımanında Nüsret ile beraber oturan İstanbulun en güzel kadını Belkiys gözlerimden geçti. Nüsreti iyice hatırladım. Hayati Beyi iyice hatırladım. Onun kompilimanlarını düşündüm, onun:

— Belkiys Hanımefendi si-

— Çocuklarımı, karımı hepsini derhal terkedebilirim, emrediniz...

Deyişini gözlerimin önüne getirdim. Aklımda şimşek hızı ile bir sorgu parladı:

— Bu adam bana acaba paşa, Nedim Bey Nazmi, Rıdvan kadar fenalık yaptı mı?..

Ve.. Bu sualler çoğaldı:

— Buna da ötekiler kadar zalim davranmalı mıyım?

şık olmaktan başka ne yaptı?..

— Sevmeseydi, istemeseydi, yani kendisine karı etmek istemeseydi çocuklarını bile feda edecek kadar ileriye gidebilir mi idi?..

Ve.. Gene ayni saniyenin için de suallerime içi bomboş kalan dimağım cevaplar bulup verdi:

— O seni sadece sevdi..

— Nüsreti Bağdada göndermekle Hayatını yeni bir istikamete sürükledi.

— Seni Kılburnunun yolu üzerine o çıkardı!

— Nüsret senden ayrılmasaydı bugün bir frengili olmayacaktın!

Ve son hükmü verdim:

— Hayati Bey bugünün Belkiysine şekil veren adam ol-

muhakkak ki, yavaştım, durgundum, kararlarımda ve hareketlerimde daha yumuşaktım. Paşa ya yaptığım gibi, Nedim Bey Nazmi gibi, Rıdvan gibi onun da boynuna atılmak, onun da suratından ısırmak isteyor, fakat, basit bir mantık bu devamlı ve âdet hükmüne giren kuduz arzu ve heyecanımla müca dele ediyordu.

Ve.. Biz gene konuşmamıza devam ediyorduk. En çok beni yumuşatan onun hâlâ şehvet yerine bir az da dolgun şefkat ve muhabbet taşan gözleri idi. Hayati bana ilk gününde de, son günde de daima bu gözlerle bakmıştı. İsteyişinde bu his vardı,

— Karım ol...

Deyişinde bu his vardı, saç-

Rıdvan bana:

— Belkiys...

Derken kollarımdan erkekliğinin bütün hıncı ve zoru ile tutup çekmesini, ve dudaklarını zorla dudaklarıma getirip ya pıştırmasını ve ısıra ısıra öpmesini bilirdi. Belimi kollarının arasına alıp sıktığı zaman kemiklerimi birbirine geçirecek ve beni bayıltacak kadar kuvvet ve heyecanı vardı. Hayati için bu sıkış ve öpüş daima bükük boyunla düşünülen bir tasavvur lavhası oldu. O beni öpemedi, sıkamadı, bir gün bir gece bile benim yastığımabaş koyamadı! İstedi ki onu daima ben teşvik edeyim, ona ancak ben:

— Gel...

Diyebilevim. Ve.. Ben ona

tahassürlü, sar'alı bekleyişin yanıklığı vardı! İhtimal ki, ben onun o günlerini bir sinema şeridi gibi gözlerimin önünden geçirirkeno da kafasının içinde ayni hatıraların dirilmesine ve ayaklanmasına imkân veriyordu. Belki de dudaklarının ucundaki kelimeler şunlardı:

— O zaman ne güzeldi, onu ne kadar seviyordum. Onun için çıldırdım. Ve.. O daima benden kaçtı. Bu yüreğimde ebedi leşen bir sızı olacaktır.

Bu aklıma gelir gelmez sözünü kestim:

— Beni hâlâ eski bakışlarınızla görebiliyor musunuz Hayati Bey?...

Dedim ve ilâve ettim:

— Simdi ihtimal bu kelim-

— Sizi çok sevmiştim Belkiys Hanımefendi. Fakat, der buymuş!..

Dedi. Belki istemiyerek kanıma sokuldum. Bir an geldi ben de içlendim,

Ben de:

— Ooof.

Diye yürekten, bir acı çıkardım!. Bu saniyede karar hükmümü bir tarafa bırakıp sadece:

— Zavallı bir adam...

Diyordum. Bu gözle bakıyordum. Şuur ve irademde hiç bir kast hiç bir fenalık arzusu, bir kin duymuyordum.

Tenha bir sokakta idik. Yavaş yavaş yürüyorduk. Onun kolundaydım. Sanki bir an bütün gençliğimi, güzelliğimi

Muhabir mektupları..

Ana mekteplerine ihtiyaç muhakkaktır.

Ordu, Karadenizin en faal ve şirin şehirlerinden birisi hükmünü almıştır..

Ana mektebi talebesi hocalarile bir arada.

Ordu vilâyeti kesafeti nüfus itibarile İstanbuldan sonra ikinci dir. Reisicümhur Hazretleri Orduyu pek beğenmişler ve vakitleri müsait olup ta bir kaç gün kalamadıklarına müteessif olmuşlardır. Hakikaten Karadeniz sahillerinde Orduyu görüp te sevmemek mümkün değildir. 225000 den ziyade nüfusu, 456 köyü, iki kaza ve beş nahiyesile Ordu vilâyeti büyük bir mevcudiyet göstermektedir. Vilâyetin nüfusu iki sene zarfında 25,000 artmıştır. Merkezi vilâyette 10,000 nüfus vardır.

Memleket hastanesi

Ordu ahalisi memleketlerinin her türlü ihtiyaçlarına karşı büyük fedakârlıklar göstermektedirler. Ordu devairi resmiyesinin kâffesini kendileri yapmışlar, mektepler ve yollar açmışlardır. Şimdi de Keçiköy mahallesinde ve çok havadar bir mahalde mükemmel bir hastane inşa eylemişlerdir. Bu hastane yazın ikmal edilecek ve şehir dahilindeki muvakkat hastane oraya naklolunacaktır.

Operatör Sıdkı Bey

Hastane başhekimi Operatör Sıdkı Bey başlı başına bir mevcudiyettir. 3 1 - 2 seneden beri hastaneyi idare eden bu san'atkâr 350 ameliyat yapmıştır ki 230 u mühimdir. 3 tane ameliyei kısrıye, böbrek ameliyeleri, mesaneden taş ihracı, apandisitler, mideden iğne çıkarmak, batın ameliyeleri, müteaddit doğum ameliyeleri yapmış ve tehlikeli hastaları tedavi eylemiştir. Hopadan itibaren Rize Trabzon Gireson ve Samsundan ve Karahisarla Mes'udiyeden ağır ve muhtacı ameliyat hastalar Sıtkı Beye gelmekte ve ifakat bulup avdet eylemektedirler. Bu havalideki halkın Sıtkı Beye karşı olan emniyet ve itimatları şayanı hayrettir, Sıtkı Beyin eline düşen hastaların mutlaka iyi olacakları kanaati hükümfermadır. Şimdiki hastanenin vesaitile ameliyathanesi, Etfal, Cerrahpaşa ve Haseki nisa hastaneleri gibi zannedilmemelidir, burası belki onların pansıman odaları kadar mükemmel değildir. Fakat yeni hastanenin asrî vesaitle techiz olunacağını vali Bey sureti kat'iyyede vadetmiştir.

Orduda Ermeniler

Merkezi vilâyette 70 hane Ermeni vardır. Bunlar vatandaşlık sıfatından istifade ederek sonradan gelip yerleşmişlerdir. Evvelce bıraktıkları emlâk ve arazi kâmilen kendilerine iade edilmiştir. Bunlar ticaretle meşguldürler. Ve Türk camiası için de huzur ile yaşamaktadırlar. Çocukları da mekteplerimize devam eylemektedirler.

Maarif

Orduda dokuz sene evvel bir Türk mektebi var iken bugün 4 ilk mektep bir ana mektebi ve bir de orta mektep mevcuttur. Umum vilâyette 75 ilk metkep, mel bir yatı mektebı ve 92 dersane açılmıştır. Bu mekteplerde 3000 çocuk ilim ve irfandan nasiplerini almaktadırlar. Geçen sene 800 talebe ilk mekteplerden mezun olmuşlardır. Bu sene köylerde 14 mektep daha açılacaktır. Bütçeye de bir maarif mimarı ve bir doktor için tahsisat konmuştur. Köy mektepleri gittikçe inkişaf eylemektedir

Ana mektepleri

Ordunun ana mektebini ziyaret eyledim. Çocuklarımız üst başları ve kılık kıyafetlerile bir çiçek bahçesi manzarasını arzeylemekte idiler. Gezdiğim vilâyetlerin bazılarında ana mekteplerinin kaldırıldığını esefle gördüm. Bu mektepleri kaldırmak değil adetlerini çoğaltmak lâzımdır. Çocuklarımız anamekteplerinde büyük bir terbiye gördükleri gibi hayat bilgilerinden de bir çok şeyler öğrenmektedirler. Bu mektepler sayesinde Türk yavruları ancak nezahetlerini muhafaza edebiliyorlar. Sokakta oynayan ve haylâz haylâz dolaşan çocuklardan ümidi kesmelidir! Bunlar yakası açılmadık envaı küfürler ve sokaklarda çeşit çeşit edepsizliklerden başka ne öğreniyorlar? Çocuklarımızdaki vefiyatın başlıca sebebi de budur! Bunlar pis sokaklarda mikroplu viraneler ve arsalarda bile taş ve kaydırak oynamak ve uzun eşek atlamak gibi hem gayri sıhhî ve hem de gayri ahlâkî oyunlarla vakit geçirirler ve bu yüzden de hastalanıp ölürler! Halbuki bu çocuklar ana mekteplerinde muktedir muallimlerin nezareti altında tertemiz ve muntazam bir hayat geçirirler ve bir çok faydalı bilgilerde öğrenerek ilk mektebe hazırlanırlar. Ordu ana mektebini hayretler içinde temaşa eyledim! Mini mini yavruların terbiyeleri ve bir ağızdan millî manzumeler okumaları ve ellerile, vücutlerile jestler yaparak baş muallimleri Güzide Hanımın çaldığı piyanoya seslerini uydurmaları hakikaten görülecek manzaralardandır...

Orta mektep

Ordunun orta mektebi denize nazır mürtefi bir mahalde 250 talebeyi sinesinde ilim ve irfanla yetiştiren mühim bir müessesedir! Bu talebelerin 40 tanesi kızdır. Geçen sene mektepten 35 talebe mezun olmuş ve her biri diğer mekteplere ve ticaret müesseselerine girmişlerdir. Talebenin ekserisi köylü olup bunlardan bir kısmı hanlarda birer mesken tutarak tahsillerine devam eylemekte, bir kısmı da hergün 1 1-2 saatlik mesafeden gelip gitmektedirler. Mektep binası müsait olmadığından yakında İsmet Paşa mektebine nakledileceğini işittim. Mektep müdürü İbrahim Bey çok kıymetli bir şahsiyettir.

Türkocağı ve kütüphaneler

Ordunun ana mektebini ve 250 talebeyi sinesinde ilim ve irfanla yetiştiren müessesesinde ilim ve irfanla yetiştiren müessesesinden biri de Türkocağıdır. Bina itibarile emsali heryerde bulunamayan bu ocağın mevkii de Ordunun en mühim bir yerindedir. Ocağın altındaki kitaphanenin intizam ve mükemmeliyeti şayanı takdirdir. Mektep çocukları muallimlerinin nezaretinde buraya gelerek mütalea ile meşgul olmaktadırlar. Meb'us Recai ve Şevket Beyler kitapla dolu birer camekân hediye ettikleri gibi büyük bir Lâros ta getirtmişlerdir. Ocağın taksimatı, salon, odaları ve mefruşatı çok yerinde ve muntazam bir haldedir. Kuvvetli elektriklerle tenvir edilmekte olan bu ocağın bir de radyosu vardır. Reisleri orta mektep müdürü İbrahim Beyin himmetile ocak büyük bir varlık göstermekte ve ocaklılar arasında şayanı iftihar bir samimiyet ve tesanüt görülmektedir. Bu sene yaz tatilinde Türk ocağı köylerde halkı tenvir ve irşat için tertibat alacaktır.

Meb'us Recai Bey

Ordu meb'usu Recai Bey vilâyetin umran ve terakkisi için geceli gündüzlü sarfı mesai eden vatanperver bir zattır. Recai Bey vilâyetin merkezi hükûmetteki işlerini büyük bir ciddiyetle takip ederek neticelendirir ve tatil zamanlarını Orduda geçirerek köyleri dolaşır, ihtiyaçları tetkik eder ve Ankaraya avdetinde aldığı notların peşinden koşar ve bu suretle Orduya ve dolayısile vatana mühim hizmetler ifa eyler.

R. K.

Birinci sahifeden geçen yazılar

Tütün işleri ve inhisar idaresi

(Başı birinci sahifede)

2 — İnhisar İdaresi tütün tacirlerine yardım edeceği yerde onlara rekabet ediyor. Hattâ bu rekabet yalnız memleket dahilinde tüccara müşkilât çıkarmakla kalmıyor, bazen memleket haricinde bile tütün satışlarımızın üzerinde fena tesir yapacak derecelere varıyor.

3 — İnhisar İdaresi mevcut stoklardan bir kısmını satın almamakla tütün işlerindeki müşkilâtın devamına sebep oluyor. Halbuki bunu yapmakla çok mustarip olan ve sayısı çok azalan tütün tacirlerimize biraz nefes aldırabilir.

4 — İnhisar idaresi, gerek dahil ve gerek hariçteki muamelelerinde tüccarımızın candan bir hâmisi olarak değil, onların candan bir rakibi olarak çalışıyor.

Şüphesiz, şurada burada ortaya atılan tarizlere inhisar idaresinin de vereceği cevaplar vardır. Ancak bugün mes'uliyetleri birbirimize yükletmek, yalnız nefislerimizi ve mevkilerimizi müdafaa etmek zamanı değildir. Sırası gelince bütün bu tenkitlerin üzerinde durmak daima mümkündür. Şimdi her şeyden evvel mevcut ıstıraba çare bulmak icap ediyor.

Kanaatimizce bu çareyi bulmak ve yarayı sarmak yüzünden bazı tacirlerin kısmen hele inhisar idaresinin biraz daha zarar görmeleri, kararlarımız üzerinde hiç bir tesir yapmamalıdır. Her hangi bir mülâhazanın tesirile tereddüt ve kararsızlığı idame etmek, ileride içinden çıkılamıyacak müşkilâta yol açabilir.

Tütün vaziyetimizin hülâsası şudur:

Memleketi; İzmir, Marmara havzası ve Karadeniz havalisi itibarile üç tütün mıntakasına ayırabiliriz. İzmir ve havalisi mahsulâtı 1930 senesi içinde oldukça iyi satılmıştır. Marmara havzası tütünleri de — eski senelerden kalan kısmı hariç olmak üzere — gene müsait fiatlarla satılmış sayılır. Memleketin hâlâ satılamıyan tütünleri, Karadeniz havalisinindir. Bu tütünlerin elde kalmasına sebep olarak cinslerinin fena olduğu ileri sürülüyor. Bundan başka Rus tütünlerinin rekabeti yüzünden Almanya'daki, Mısır'daki müşterilerimizi elden kaçırmamazı da bir sebep olarak gösterenler oluyor.

Yukarıda söylediğimiz veçhile bugünkü vaziyeti ihdas eden sebep ve âmiller üzerinde yeniden uzun müddet durmak zamanı değildir. Vakit kaybetmiyerek tedbir almağa mecburuz. Bu işte en büyük vazife, tabiatile İnhisar idaresine teveccüh ediyor. İdarenin Karadeniz ve havalisindeki tütünlerden bir kısmını satın almakla beraber tâli bazı tedbirler daha almakta olduğundan bahsediliyor. Bunu memnuniyetle kaydetmek lâzımdır. Ancak; idarenin bu tedbir ve kararı bugünkü vaziyete çare bulmak noktai nazarından kâfi geleceğini sanmıyoruz. İdare, yalnız bu seneye mahsus olmak üzere tütün tacirlerimize karşı yardımda biraz daha ge[illegible], biraz daha semih davranmalıdır. Bu müşkül seneyi atlattıktan sonra gelecek seneler için esaslı tedbirler almak, önümüzdeki seneler içinde gerek istihsal sahasında ve gerek ihracat işlerinde tütünlerimizi daima yüksek bir kıymet halinde tutacak tedbirleri almak hükûmetin ve dolayısile İnhisar idaresinin elindedir.

Siirt Meb'usu
MAHMUT

Yemiş sokakları su altında kaldı

(Baş tarafı birinci sahifede)

den kapanmıştır.

Yemişte de tüccar Körepe efendiye, Niyazi Beye, Moiz efendiye ait mağazalar da suların istilâsı altında faaliyetlerini tatil etmişlerdir.

Sular, vapur iskelesinden beş metre kadar ileriye yayılmıştır. Haliç şirketi, karadan uzaklaşan vapur iskelesile Yemişin irtibatını temin için büyük kalaslar, iskeleler kullanmak mecburiyetinde kalmıştır.

Bütün bu civarda çalışan esnaf, bu halden acı acı şikâyet ve önüne geçilmediği takdirde, şehrin en mühim ticaret muhitlerinden biri olan bu semtin çok geçmeden bir yangın yeri gibi bomboş kalacağını iddia etmektedirler.

Esnaf müteaddit istidalarla belediyeye müracaat ederek, şikâyet etmişler, zarar gördüklerinden bahsetmişler ve bir an evvel bu halin önüne geçilmesi için icap eden tedabirin ittihazını istemişlerdir

Rıhtım şirketi, mukavelenamesinde, buraya rıhtım yapmak mecburiyetinde olduğuna dair olan maddenin Abdülhamit zamanında bir fermanla affedildiği iddiasında israr etmekte, ve bu işi vazifesi dahilinde görmemektedir.

Şirketin bu iddiasında muhik veya gayri muhik olması, alâkadar makamın düşüneceği bir keyfiyettir. Yalnız her şeyden evvel düşünülmesi lâzım gelen bir mesele varsa, o da ne şekilde ve ne suretle olursa olsun bu vaziyetin biran evvel önüne geçilmesidir.

Memlekette

Seyhan taşacak mı?

Adanada dağlardaki karlar erimeye başlamıştır. Seyhan nehrinin taşmak ihtimali vardır.

Şikâyet ediliyor

Müdanya ile İstanbul arasında işleyen Marmara, Nilüfer ve Asya vapurları, aralarında anlaşıp birlestikten sonra İstanbula mal sevkeden tüccarlar şikâyete başladılar.

Tücacarlar, eskiden yekdiğerine rakabet için kolaylık göstermekte yarış eden vapurların şimdi pek nazlı davrandıklarını söylemektedirler.

Bursada yeni mektepler

Bursada bu sene yeni bir kaç mektep inşa edilecektir.

Beheri için 47 bin lira tahsisat ayrılan bu mekteplerden biri Selimiye mahallesinde emvali metrükeden rum kabristanın bulunduğu yerde, digeri birinci lisenin karşısındaki Mısırlı, tekkesinin bahçesinde inşa edilecektir.

Yeni mektep binalarının büyük ve asrî şekilde olacağı anlaşılmaktadır. Bunlardan başka Karacabey ve Yeni şehirde muazzam birer mektep binasının temelleri de bu sene atılacaktır. Mudanyada yapılmaktao lan 12 dersaneli büyük mektep binası bitmek üzeredir.

6 ay hapis

BURSA, 15 — İnegöl hukuk hâkimi Halit Beye, vazife esnasında hakaret eden sabıkalılardan Ahıskalı keresteci hafız Abdullahın Yenişehir asliye mahkemesinde sekiz aydır devam eden muhakemesi dün bitmiş, Abdullah altı ay hapse mahkûm edilmiştir.

Gazi Hazretlerinin beyannameleri

(Başı birinci sahifede)

cek beyannameye merbut ikinci bir zeyilde, fırka meb'uslarının hangi işleri yapıp yapamıyacaklarını izah edeceklerdir. Fırkanın faaliyet yollarını gösterecek olan bu beyannameye büyük ehemmiyet atfedilmektedir.

Fırka umumî kongresinde, fırkanın program esasları daha ziyade tavzih ve takyit edilecek, bu hususta mühim müzakereler cereyan edecektir. Yeni meclis, toplandığı gün, İsmet Paşa hükûmeti, istifanamesini Reisicümhur Hz. ne takdim edecek, yeni kabine tekrar İsmet Paşanın riyasetinde teşekkül eyliyecektir. Vekiller arasında tebeddül olup olmayacağı o zaman belli olacaktır.

Yeni hükûmet, teşekkülünden bir hafta sonra mecliste programını okuyacaktır. Bu yeni programın daha evvel fırka grupunda uzun uzadıya müzakere edilmesi muhtemeldir.

Fırka kongresi ve malî işler.

ANKARA, 15 — **Fırka kongresinin içtima günü belli değildir. Yalnız malûm olan cihet nisan nihayetin de toplanacağıdır. Kongrede bilhassa mali işlerimizin ehemmiyetli müzakerelere mevzu olacağı anlaşılmaktadır.**

Mali kanununlarımızda esaslı tadilât yapılarak bir takım mali prensiplerin vaz'ı ve maliye teşkilâtının takviyesi lüzumu umumî bir kanaat hâlindedir.

İstanbul 4üncü icra dairesinden:

Tamamına 18500 lira kıymet takdir edilen Fatihte Dülger zade mahallesinde Kuyulu Nalbat sokağında eski 1, 1, 1, 1 mükerrer yeni 5, 7, 9, 11 numaralarla mürakkam üç bap dükkânı müştemil apartımanın tamamı 6-4-931 tarihine müsadif pazartesi günü saat 13 den 16ya kadar İstanbul 4üncü icra dairesinde açık arttırma ile satılacaktır. Birinci arttırmada en ziyade 9000 liraya kadar talip çıkmış isede fazla bedelle talip çıkmadığından işbu gayri menkulat ikinci arttırmaya konmuştur. Arttırmaya iştirak için yüzde yedi teminat akçesi alınır şartname 25-3-931 tarihinde divanhaneye talik olunacaktır. Müterakim vergi belediye resimleri ve evkaf icaresi müşteriye aittir. Hakları tapu sicilleriyle sabit olmayan ipotek alacaklılar ile diger alâkadarların ve irtifak hakkı sahiplerinin bu hakları ve hususiyle faiz ve masarife dair olan iddialarını ilân tarihinden itibaren yirmi gün içinde evrakı müsbitelerile müspitleriyle bildirmeleri lâzımdır. Hakları tapu sicilleriyle sabit olmayanlar satış bedelinin paylaşmasından hariç kalırlar. Alâkadarların icra ve iflâs kanununun 119uncu maddesinin hükmüne tevfikan hareket etmeleri ve daha fazla malûmat almak isteyenlerin 930-446 dosya numarasiyle dairemize müracaatları ilân olunur.

Operatör Doktor
HALiL SEZAi
BASUR MEMELERİ Elektrikle
Ve cerrahî hastalıkları mütehassısı
Divan yolu Doktor Eminpaşa sokak. No 0, 2

Zayi: 1173 numerolu ehliyet vesikasını zayi ettiğimden hükmü yoktur. Galata'da Kafesçi Hurma sokağında arabacı Nizamettin.

SEYRİSEFAİN

Merkez acentası Galata küprü Başı B. 2362 Şube Acentesi: Sirkeci Mühürdar zade hanı 1 2740

Ayvalık sür'at postası

(Mersin) vapuru 17 Mart salı günü 17 de Sirkecidan Gelibolu Çanakkale Küçükkuyu, Edremit, Burhaniye, Ayvalığ'a kalkacak, dönüşte ve Altınoluğa da uğrayacaktır.

Pire - İskenderiye

(İZMİR) vapuru 17 Mart **Salı** 10da Galata'dan kalkarak çarşamba sabahı İzmir'e perşembe Pire'ye cumartesi sabahı İskenderiye'ye varacaktır. İskenderiye'den Pazartesi 15te kalkacak Çarşamba Pire'yede uğrayarak Perşembe İstanbul'a gelecektir.

Yelkenci vapurları
Karadeniz postası
Samsun vapuru 18 Mart
ÇARŞAMBA
günü akşamı 18 de Sirkeci rıhtımından hareketle (Zongulldak, İnebolu, Samsun, Ordu, Giresun, Trabzon, Sürmene ve Rize) iskelelerine azimet ve avdet edecektir.
Tafsilât için Sirkecide Yelkenci hanında kâin acentesine müracaat. Tel. İstanbul 1515

İstanbul dördüncü icra memurluğundan:

Tamamı 1700 lira kıymet takdir edilen Ortaköyde kayıkçı sokağında atik 14 cedit 12 numerolu hanenin tamamı 16 nisan 931 tarihine müsadif perşembe günü saat 13 buçuktan itibaren 16 ya kadar İstanbul dördüncü icra memurluğundan satılacaktır: satış şartnamesi 2 nisan 931 tarihinde divanhaneye talik edilecektir.

Birinci arttırmada en ziyade yedi yüz liraya talip çıkmıştır arttırma ikincisidir en ziyade arttıranın üzerine bırakılacaktır arttırmaya iştirak için yüzde yedi teminat lâzımdır hakları tapu sicillile sabit olmayan ipotek alacaklılarile diger alâkadaranın ve irtifak hakkı sahiplerinin bu haklarını ve hususile faiz ve masarife dair olan iddalarını ilân tarihinden itibaren yirmi gün içinde evrakı müsbitelerile bildirmeleri lâzımdır. Aksi halde hakları tapu sicillile sabit olmayanlar satış bedelinin paylaşmasından hariç kalırlar alakadarların icra ve iflâs kanununun 119 uncu maddesine göre tevfiki hareket etmeleri luzumu ve müterakim vergi belediye vakıf icaresi müşteriye aittir daha fazla malûmat almak isteyenler 929-207 dosya numarasile memuriyetimize müracaatları ilân olunur.

Sinema - Tiyatro

İs. B. Darülbedayi temsilleri

İSTANBUL BELEDİYESİ DARÜLBEDAYİ

Salı günü akşamı saat 21,30 da yalnız muallim ve talebeye mahsus BİR, İKİ, ÜÇ: komedi 3 p. Yazan: Franç Monlar Tercümeeden A. Gazanfer B. ve APTAL Yazan: Pirandello Terçüme eden: M. Fuat Bey

Gişe her gün saat 13te nitibaren açıktır.

Altı yaşından aşağı çocuklar tiyatroya kabul edilmez.

Piyango müdiriyetinden:

Numuneleri veçihle 3,000,000 kâğıt rozet ile 3,040,000 adet iğne tap ve mubayaa edileceğinden taba ve itaya talip olacakların 18-3-931 çarşamba günü alenî pazarlık suretile münakasaları icra edileceğinden yevmi mezkûrda pey akçaları ile birlikte Piyango müdürlüğünde müteşekkil tayyare mubayaa komisyonuna müracaatları.

Piyango müdiriyetinden:

Tab ettirilecek olan 6,000 adet 25 veraklı defterlerin pazarlıkla icra edilen münakasasında beher adedi için verilen fiat haddi layıkında Görülmediğinden 18-3-931 çarşamba günü saat 15 te münakasaya devam olunacağından talip olacakların yevmi mezkûrda piyango müdürlüğünde müteşekkil tayyare mübayaat komisyonuna gelmeleri ilân olunur.

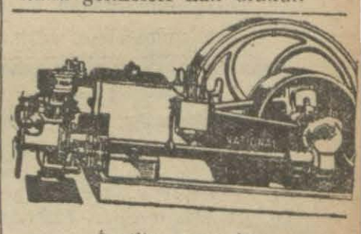

İngiliz mamulâtı
"NASYONAL,, MOTÖRÜ
Mazot ve mangal kömürü ile müteharrik gayet sade, iktisadî ve fiatı her türlü rekabetten aridir. Tediyatta tesbilât. Her zaman teslime amadedir. Tafsilât için Galatada perşembe pazarında Arslan Hanında 1-5 numaralarda
IZAKINO ARDITI
müessesesine müracaat olunması.

Dr. HORHORUNİ
Belsoğukluğu - Frengi ademi iktidar tedavihanesi. Beyoğlu Tokatlıyan yanında Mektep sokak 35 Tel. 3152

Çocuğunu Seven Anne, Onun istikbalini Düşünen Annedir!

Bir Kumbara alarak
Çocuğunuzu Sevindiriniz
Türkiye İş Bankası

Tokat vilâyeti jandarma kumandanlığından:

Alenî münakasa ile mübayaa edilecek telefon malzemesinin miktar ve şeraitini havi listedir

Bedeli muhammeni Lira	K.	Miktarı Kilo	L.	Beher kilosu K.	Miktarı Adet	Beher Adedi L.	K.	
1700		10000	17					Üç milimetre kutrunda çifte galvenizli tel.
600					3000		20	Sekiz santim irtifa'ında porselen fincan ve demirl.
200					200	1		Yüksek amparajlı laklanşe pili (cam kavanoz kömür ve zenk olmak üzere tekmil takım.
200		500	40					99 derece halis nışadır
200					100	2		İkili paretoner.
25					100		25	Kuru pil: Telefon makinaları için.
8					4	2		Volto metre
25		100	25					Tuz kükürt: Fincanların demirlerine tesbiti için.
6					4	1	25	Kavuçuklu kısanç
3					4		75	Burku: Sekizli filcan demiri için
33					6	5	50	Palakka takımı: Kurbacıkları çift olacak.
80					40	2		Mıkrofon levhası: Muhtelif büyüklükte.
500					4	125		Beşli santıral: Simans marka
450					10	45		(Masa telefonu) „ „ dört manyatolu
85					1			Seyyar telefon: „ „ Vızıltılı ve manyatolu.
40								00 gram Grafit: 50 grami muhtelif büyüklükte bila ve (50) gramı köşeli.
4155		Yekûn						

Yelnız dört bin yüz elli beş liradır.

İlân günü perşembe 26-2-931

İhale günü Çarşamba 18-3-931 saat: 14

(Şartname)

1 — Mübayaası takarrür eden cins ve miktarı yukarda yazılı (16) kalem telefon ve malzemesi 18-3-631 tarihine tesadüf eden çarşamba günü zevali saat (14) de ihalei kat'iyesi icra kılınmak üzere 26 - 2 - 931 tarihinden itibaren (20) gün müddetle aleni münakasaya vazedilmiştir.

2 — Tesbit edilen markadan mübayaa edilecek işbu (16) kalem telefon ve malzemesi telgraf ve telefon fen memurları taraflarından bilmuayene tesbit edilen markadaki telefon vemalzemenin taklitleri olmadığına dair mumaileyhim tarafından verilecek rapor üzerine teslim alınacek ve badehu bedeli def'aten Tokat malsandığından tediye olunacaktır.

3 — Münakasaya iştirak edecek talipler malzemenin bedeli muhammen olan (4155) liranın % yedi buçuk nisbetinde pey akçesi itaya mecburdurlar teklif edilen fiatlar hattı lâyık görüldüğü ve ihalei kat'iyesi icra kılındıktan sonra % yedi buçuk pey akçesi itibaren azami % 15 şeiblâğ edilecektir.

4 — Telefon ve malzemesi tarihi ihaleden ve mukavelenin akdi tarihinden bir ay zarfında Tokat vilâyeti J. kumandanlığının göstereceği mahalle teslim etmeye mecburdur.

5 — Münakasadan mütevellit bilûmum ilân masrafları, tellâliye ve sair rüsum ve tekâlif kâmilen müteahhide aittir.

Devlet Demir yolları idaresi ilânları

3000 ton yerli çimento kapalı zarfla münakasaya konmuştur. Münakasa 30 - 3 - 931 pazartesi günü saat 15 de Ankarada Devlet Demiryolları İdaresinde yapılacaktır.

Münakasaya iştirak edeceklerin teklif mektuplarını ve muvakkat teminatlarını ayni günde saat 14,30 a kadar münakasa komisyonu katipliğine vermeleri lâzımdır.

Talipler münakasa şartnamelerini 5 beş lira mukabilinde Ankarada ve Haydarpaşada İdare veznelerinden tedarik edebilirler.

* * *

Devlet Demiryolları Umum Müdürlüğünden:

Devlet Demiryolları Umumî İdaresi ve buna merbut işletme ve inşaat aksamının kadroları kâmilen doludur. Yeniden memur alınmasına ihtiyaç ve imkân yoktur. Lüzum görülünce ve münhal olunca o vazife için aranılan evsaf yazılakar gazetelerle ilân edilecek ve müsabaka imtihanı açılacaktır. Gerek İdarei umumiyeye ve şubatına, gerek diğer makamata müracaat suretile iş aranılmaması ve bu yolda vaki olacak müracaatların nazarı dikkate alınamayacağı sureti kat'iyede ilân olunur.

* * *

Muhtelif boya ve boya yağları:

Kapalı zarfla Münakasaya konmuştur. Münakasa 13-4-931 pazartesi günü saat 15 te Ankara'da devlet demiryolları idaresinde yapılacaktır. Münakasaya iştirak edeceklerin teklif mektuplarını ve muvakkat teminatlarını aynı günde saat 14,30 a kadar münakasa komisyonu kâtipliğine vermeleri lâzımdır. Talipler münakasa şartnamelerini beş lira mukabilinde Ankara'da ve Haydarpaşa'da idare veznelerinden tedarik edebilirler.

* * *

Muhtelif eb'atta duble, adî bina ve vagon camları kapalı zarfla münakasaya kunmuştur. Münakasa 6 Nisan 931 pazartesi günü saat 15,30da Ankarada davlet demiryolları idaresinde yapılacaktır.

Münakasaya iştirak edeceklerin teklif mektuplarını ve muvakkat teminatlarını ayni günde saat (15) kadar münakasa komisyonu kâtipliğine vermeleri lâzımdır.

Talipler münakasa şarnamesini 3 üç lira mukabilinde Ankarada ve Haydarpaşada idare veznelerinden tedarik edebirler.

* * *

Devlet demiryolları ve limanları umumî idaresinden:

Bilecik-Karaköy arasındaki Beydemir köprüsünün tamiri dolayısile 19-3-931 tarihine müsadif perşembe günü 4 ve 5 No. lı katarlarımız yalnız Haydarpaşa-Arifiye-Haydarpaşa arasında seyrüsefer edecekleri ve Arifiye-Eskişehir-Arifiye arasında seyrüsefer etmeyecekleri muhterem ehaliye ilân olunur.

Liseler mubayaat komisyonundan:

Çamlıca kız orta mektebinin inşa edilecek duvarları 5-4-931 tarihine müsadif pazar günü saat 16da ihale edilmek üzre kapalı zarf usulile münakasaya konulmuştur. Keşifnamesini görmek ve tafsilât almak isteyen taliplerin komisyon kitabetine müracaatlar.

Saadet istihbarat odası

Evleneceklerle ere varacakların saadetine çalışır ve her günkü ihtiyacatını ehven tedarik eder ve her nevi muamelât ve tahriri müracaatını deruhte ve kabul eder. Beyler 8-9,1/2 Hanımlar: 12 - 1 Sultan Ahmette tramvay tevakkuf mahalli karşısında Şeftali sokak 26

DANTİN Nasuhi

Diş macununu ve sefa sürmesi ile kıl podrasını her yerde arayınız.

İŞÇİ ARANIYOR

Bu kere İstanbul'da açılacak yeni bir çorap fabrikasında çalışmak üzre "Koton maşin„ tabir edilen makineleri kullanmağa muktedir Türk işçilerine ihtiyaç vardır. Taliplerin muvazzah adreslerile ve (M.M.) rumuzile İstanbul Yeni Postahane 176 numerolu kutu adresine tahriren müracaatları

Kulak, Boğaz, Burun mütahassıs

Dr. AHMET ATA

Cağaloğlu Kapalı Fırın karşısı öğleden sonra

Kömürciyan Beyin asarından

İhtisas muhasebeleri şirket kısmı	100
Ticari malûmat ve Bankacılık	150
İktisat ilmi	125
Amelî hesabı ticari	120
Amelî usulü defteri 4 kısım	150
Amerikan usulü: Yevm. D. Kebir	75
Yeni muhasebe usulü	175

Ağrıyan yerinize bir ALLCOCK'S PLASTER yakısını tatbik ediniz.

Romatizma, Lumbago, Siyatik, Arka ağrıları, Soğuk alma vasairenin tedavisi için en kat'i deva olarak tanılmıştır.

Ağrı, Allcock's Plaster yakısının büyük kuvvet ve tesirine karşı mukavemet edemez. Mülâyim harareti, tedavi, her nevi ağrıyı serian izale ve tatbik ettiğiniz anda tesalli eder. Allcock's Plaster yakısı konduğu yerde bir kaç hafta da bırakılabilir. Ve mülâyim tesiri ağrının izalesine kadar devam eder.

ALLCOCK'S POROUS PLASTERS

Her eczanede satılır.

Acentaları: J. BERT & Co.

Posta kutusu; 233 Galata, İstanbul

Dr. İhsan Sami

Öksürük Şurubu

Öksürük ve nefes darlığı için pek tesirli ilâçtır. Divanyolu Sultan Mahmut türbesi No. 189

Dr. A. Kutiel

Cilt, Frengi, Belsoğukluğu ve ademi iktidar muayene ve elektrik tedavihanesi. Karaköy Börekçi fırını sırasındı No. 34

Evinizi daha iyi tenvir suretile güzelleştiriniz!

Odalarınız ziyaya müstaghrek olmalıdır. İyi bir ziya kalplere inşirah, sinirlere kuvvet verir, her odada iyi ziyanın bulunması rahatlık ve sıhhat temin eder.

Fcibruzlu OSRAM LAMBALARI daha iyi ziya verir

Elektrik ziyası ucuz olduğundan ziyada tasarruf doğru değildir.

Fabrika inşası münakasası

İspirto ve İspirtolu İçkiler İnhisarı Umumî Müdürlüğünden:

1— Diyarıbekir Dağkapısında park civarında tadilen ve ilâve suretile yaptırılacak soma ve rakı fabrikası binasının inşası kapalı zarf usulile münakasaya konulmuştur.

2— Zarflar 1931 senesi martının otuzuncu pazartesi günü saat tam on ikiye kadar kabul edilecektir.

3— Münakasaya ait evrak takım halinde idarei merkeziye muhasebesinden (25) liraya mukabil taliplere verilecektir.

4— İzahat almak isteyenler umumî müdürlük Fen hey'eti reisliğine müracaat edebilirler.

Et, Ekmek, Gaz, Benzin ve saire münakasası

İstanbul Ziraat mektebi müdürlüğünden:

1931 senesi gayesine kadar mektebe muktazî 12 kalemden ibaret ekmek, et ve muhtelif erzakla gaz, benzin ve saire 25 Mart 931 tarihine müsadif çarşamba günü saat 14 te ihaleleri icra kılınmak üzre kapalı zarf usulile ayrı ayrı münakasaya konulmuştur. Taliplerin şeraiti münakasayı anlamak için her gün ve münakasaya iştirak için dahi yevmi ihalede Defterdarlık binasında müessesatı iktısadiye mübayaat komisyonuna müracaatları.

İstanbul ziraat müdürlüğünden:

İktısat vekâleti celilesince tap ettirilecek olan 150-200 formalık Buroşür ve mecmuaların kapalı zarf usulile tapları 6 mart tarihinden itibaren 20 gün müddetle münakasaya konulmuştur.

Yevmi ihala olan 26 mart perşembe gün Defterdarlıkta mahalli mahsusunda saat 15 te ihalesi icra kılınacağından talip olanların şartnameyi görmek üzre İstanbul vilâyeti ziraat müdiriyetine müracaatları ilân olunur.

Matbu kitap münakasası

Tahlilâtı ticariye laboratuvarı mübayaat komisyonundan:

Laboratuvarımız için takriben 190 ciltten ibaret Alman'ca ve Fransız'ca olmak üzere matbu kitapların 23 - 3 - 931 tarihine müsadif pazartesi günü saat 14 te ihalesi yapılmak üzere münakasaya kunulmuştur. Taliplerin şartnamesini görmek üzre her gün ve münakasaya iştirak için de Defterdarlık binasında müessesatı iktısadiye muhasebeciliği veznesine yatıracakları teminatı muvakkata makbuzu ile birlikte Sultanahmet'te ticaret mektebi âlisinde müteşekkil komisyonumuza müracaatları ilân olunur.

Tüccar ve Banka memuru olmak için:

Pazartesi ve perşembe günleri saat 16 dan 18 ve gece 19-21 e kadar iki sınıf açılmıştır. Malûmatı ticariye, ilmî hesabı ticarî, usul defteri; Basita, müzaafa, Pakradomar, Amerikan usulü ve Bankacılık 4 ay zarfında muvaffak olanlara muhasebeci şehadetnamesi verilir iş tedarikinde muavenet edilir. Dersler 16 Mart Pazartesi günü başlayacaktır. Programı meccanen almak ve kayıt olmak için İstanbul'da Alemdar Park caddesinde No. 23 Amerikan Lisan ve Ticaret dersanesine müracaat. Hususî ders dahi kabul olunur.

Agop Pakraduni

Müfettiş namzetliği müsabakası

Türkiye Ziraat Bankasından:

5/nisan/931 pazargünü sabahı Ankara ve İstanbul Ziraat bankalarında saat 9 da açılacak müsabaka ile 15 müfettiş namzedi alınacaktır. Muvaffak olanlara başlangıçta 120 lira aylık ile yahat ve teftişlerde yol masraflarından başka 6 lira yevmiye verilir.

İştirak için evvel emirde İktısat veya Hukuk fakültelerden ve yahut ulumu âliyei ticariye veya mülkiye mekteplerinin birinin mezunu veyahut son sınıf müdavimi olmak lâzımdır. Diğer fakülte veya yüksek mektep mezunlarının malî müessesede en az iki sene hizmet görmüş bulunanları da müsabaka dahil olabilirler.

Talipler Ankara, İstanbul ve İzmir Ziraat Bankalarında bulunacakları şartnamede yazılı vesikalarla birlikte nihayet 31 mart 931 akşamına kadar Ankarada teftiş hey'eti Müdürlüğüne bizzat veya mektupla müracaat etmiş bulunmalıdırlar.

Kamyonet münakasası

İstanbul Ziraat mektebi müdürlüğünde

Mübayaası takarrür eden 16 kişilik bir adet kamyonet 25 mart 931 tarihine müsadif çarşamba günü saat 14 te ihale edilmek üzre kapalı zarf usulile münakasaya vazedilmiştir. Taliplerin şeraiti münakasayı anlamak için her gün, münakasaya iştirak için de yevmi ihalede Defterdarlık binasında müessesatı iktısadiye mübayaat komisyonuna müracaatları.

Mes'ul Müdür: Bürhaned

TÜRKİYE CÜMHURİYETİ MERKEZ BANKASI

Devletimizin En Büyük Millî ve Malî Müessesesi

PARANIZIN YATIRILACAĞI EN EMİN VE KÂRLI YER

15 Nisana Kadar Devam Etmek Üzere Yerli Ve Ecnebi Büyük Bankaların Gişelerinde Umum Hisse Kaydi Muamelesi Açılmıştır. Istifade Ediniz.