CUMARTESI
14 MART 1931
6 nci sene, No 1828
NUSHASI 5 KURUŞTUR

Milliyet

Başmuharriri: Siirt Mebusu MAHMUT

2 nci sahifede:
1— Yıldız ve Meşrutiyet
2— Son ve harici haberler
3 üncü sahifede:
1— Eczacılar cumaları tatil yapmak istiyorlar
2— Liman işleri ıslah edilecek
3— Sigorta şirketlerinin ikisat vekâletine müracaatı
4 üncü sahifede:
1— Haftanın yazısı
2— Hikâye
3— Roman

Sovyet kongresi, harp tehlikesi var diyor..

Tasfiye kanunu

Bütçe encümeninden çıkıp, Meclise takdim edilmek üzere bulunan bir kanun lâyihasile mübadillerin vaziyetleri kat'î surette tasfiye edilecektir. Lozan ahitnamesine göre, mübadiller, 18 teşrinievvel 1912 tarihinden itibaren Yunanistanı terketmiş olan müslümanlardır. Mübadiller iki kısmdır: Bir kısmı Balkan muharebesinden sonra hicret etmişler, bir kısmı da Lozanda imza edilen itilâfname mucibince mübadeleye tabi tutulmuşlardır. Yalnız bu ikinci kısmın miktarı yarım milyona yakındır.

Mübadiller Yunanistandan ayrılırken, Muhtelit mübadele komisyonuna birer emlâk beyannamesi vermeğe mecbur tutulmuşlardı. Bu beyannamelerin bir sureti de kendilerinde kalmış ve bunları beraberlerinde buraya getirmişlerdir. Mübadiller buraya geldikten sonra ellerindeki beyannameleri, kıymetli ve kıymetsiz tapuları iskân idaresine ibraz ederek, iskânı âdî ve tefviz suretile mal almışlardı. Sadece beyanname verenler iskânı âdî ye tabi tutulmuş ve kendilerine Yunanistanda bıraktıkları malın % 20 derecesinde mal verilmiştir. Kıymetli tapu sahipleri, doğrudan doğruya tefviz sureti le ve bıraktıkları malın % 50 si nisbetinde mala sahip olmuşlardır. Tapularında kıymet bulunmayan mübadiller ise, on kişinin imzasını taşıyan birer mazbata tanzim etmişlerdi. Bu kabil kıymetsiz tapu hamillerine bıraktıkları malın % 40 ı tefviz suretile verilmişti.

Bu izahatten anlaşılıyor ki mübadiller ellerindeki vesikaların nevine göre, şu yolda muamele görmüşlerdir:

1 — Ellerinde yalnız beyannameleri olan ve iskânı âdî suretile % 20 alanlar.

2 — Ellerinde kıymetsiz tapu bulunan ve tefviz suretile % 40 alanlar.

3 — Ellerinde kıymetli tapu bulunan ve gene tefvizen % 50 alanlar.

Ancak şu noktayı izah etmek lâzımdır ki, kendi istihkaklarından aşağı ve yukarı nisbetlerde mal alan mübadiller olduğu gibi, şimdiye kadar hiç mal almayanlar dahi vardır. İşte tasfiye kanununun gayesi, mağdur vaziyette kalanlara haklarını vermektir. Kanuna göre hükûmet üç nevi bono ihraç edecektir. Bu bonolardan birincisi, hiç mal almamış olanlara, ikincisi, az mal alanlara, üçüncüsü de pek az istihkakı kalanlara verilecektir.

Mübadiller bu bonolarla tıpkı bir müşteri gibi, emlâki milliye satışlarına iştirak edecekler ve müzayedeye çıkarılan mallara talip olacaklardır. Bu suretle bonolar tıpkı nakit hükmünde olacaktır. Şimdiye kadar mağdur olan mübadillerin bu yeni tarzı tesviye ile hakları mutlak surette temin ediliyor demektir.

Kanunun diğer bir maddesine göre de, şimdiye kadar her ne suretle olursa olsun, mal almış bulunan bir mübadilin elindeki malı istirdat edilmeyecektir. Bu, gerek mübadiller namına, gerek işgal ettikleri emlâkin harabiden kurtarılması noktai nazarından çok lüzumlu bir kayıt idi. Çünkü ileride ellerinden alınmak endişesile bir çok mübadiller evlerini benimseyemediklerinden, en lüzumlu tamirleri bile yaptırmayorlardı. Şimdi bu gibilere mallarına mukabil harç alınmaksızın ipoteksiz tapu verilecektir. Yani mallarına tamamile sahip olacaklardır.

Tasfiye kanunu, zavallı mübadillerin, uzun senelerden beri sürüp gelen alacak verecek işlerinin hesabı kat'îsi demek olacağından, hükûmetin en hayırlı işlerinden biri olduğuna şüphe yoktur. Bu müzmin meselenin hallinden sonra gayri mübadillerin de vaziyetlerini tesviye edecek tedabir alınması temenniye şayandır.

Ahmet ŞÜKRÜ

Müntehibi sani intihabatı 10 Nisanda...

Heyeti teftişiye bu akşam cetveller üzerinde tetkikatını bitirecek

Cetveller yarın ve yahut pazartesi sabahı mahallelere talik edilecek

Bir haftadır devam eden intihap hazırlıkları gün geçtikçe daha faal bir safhaya girmektedir. Bir haftalık geceli gündüzlü mesai neticesinde ikmal edilerek heyeti teftişiyeye gönderilen cetvellerin teksirnie devam olunmaktadır. Dün, cuma olmasına rağmen belediye açılmış, intihap heyeti teftişiyesi toplanmış, mevcut daktilolara ilâveten daha bazı müessesattan gönderilen daktiloların da iştirakile sabahtan akşaam kadar çalışılmıştır.

Ayni tarzı mesai bugün de devam edeceği cihetle heyeti teftişiyece cetveller üzerinde yapılmakta olan tetkikatın bu akşama kadar bitmesi ve teksir edilen cetvellerden lüzumu kadar hazırlanması kuvvetle muhtemeldir. Bu takdirde yarın sabahtan itibaren her tarafta cetvellerin taliki mümkün olacaktır. Maamafih bazı hususatın ikmaline lüzum hâsıl olsa bile cetveller her halde pazartesi günü sabahı asılacak ve on beş gün müddetle asılı kalacaktır. Bu hesaba göre cetveller ay nihayetine kadar asılı kalacak ve nisan birden itibaren ve sekiz gün itiraz müddeti verilecektir. Sekiz gün zarfında yapılacak itirazlar nazarı dikkte alınarak tetkikat yapılacak, sekiz gün müddet biter bitmez hiç bir itiraz mesmu olmayacağı gibi derhal müntehibisani için reyler atılmağa bağlanacaktır. Cetvellerin ne kadar müddetle asılı kalması lâzım geldiği ve itiraz için ne kadar zaman bırakılması lâzım olduğu kanunda muayyen ise de müntehibisani intihabına başlandıktan sonra intihabın kaç gün devam edeceği muayyen değildir. Bu cihet heyeti teftişiyece tesbit olunacaktır. Fakat bu hususta henüz bir şey düşünülmüş değildir. Mesainin ilk safhası bittikten sonra kaç gün müddetle rey atılması lâzım geldiği tesbit olunacaktır.

Diger taraftan Halk fırkasınca da müntehibisani namzetleri hakkındaki tetkikata devam edilmektedir. Maamafih bu hususta da daha henüz tebellür etmiş bir vaziyet yoktur.

İZMİR, 13 (H. M.) — Dün belediye encümeni fevkalâde bir içtima aktetmiş ve intihabat heyeti teftişiyesini seçmiştir.

Teftiş heyetine belediye azasından Sıvaslı Tahsin, doktor Etem, eczacı Faik, Hafız Hayri, Leblebici zade Reşat Beyler ile vilâyet encümeni azasından Sırrı, Şevki, Sabri ve Salih Beyler seçilmişlerdir.

Teftiş heyeti, tabiî reisi olan Belediye reisi Sezai Beyin riyaseti altında ilk içtimamı aktetmiştir. Belediye dairesi gece sabaha kadar çalışarak esas defterleri ikaml edecektir. Defterler cumartesi sabahı mahallelere talik olunacaktır.

Maliye dairelerile inhisarları teftişe başlayan müfettişlerden bir grup

Maliye daireleri ve inhisarlar teftiş ediliyor

Müfettişler bu dairelerin faaliyeti hakkında vekâlete raparlar verecek

Maliye vekâleti müfettişlerine İstanbuldaki bilûmum müessesatı maliyeyi teftiş etmelerini emretmiştir. Kazanç şubeleri, kibrit inhisarları teftiş edilecektir.. Bu teftiş esaslı olacak ve Muhakemat şubelerinin teftişi ikmal edilir edilmez, tütün, müs Emlâki milliye, Defterdarlık, inhisarların eski ve yeni vaziyetleri inhisarların hükûmete geçtikten sonra hüs inü idare edilip tikten sonra hüysnü idare edilip edilmedikleri tetkik olunacak ve bu hususta maliye vekâletine bir rapor verliecektir. Bu rapor hükûmetin yapacağı işler için esas tutulacaktır. Son iki sene zarfında Maliye müfettişleri vilâyetlerin malî işlerinin teftişlerinde bir çok şayanı ehemmiyet vakayia tesadüf etmişlerdir. Ezcümle şark vilâyetlerinden birinde, bundan 20-30 sene evvel mevcut, halen ismi bile unutulmuş bir nevi ayak bastı vergisi-

Maliye dairelerinin teftişini emreden Abdülhalik B.

ne müşabih vergi tahsil edilmekte olduğu görülmüş, ve böyle bir verginin tahsili menedilmiştir. Maliye vekâleti İstanbul memurini maliyesinden olup ta geçenlerde yapılan imtihanlarda terfi ve ehliyet kazananları daha yüksek derecelerle şark ve cenup vilâyetlerine göndermek istemektedir. Maliye müfettişlerinin adedi her sene tezyit edilmekte ve her sene bir kaç maliye müfettişi Avrupaya gönderilmektedir.

Intihap mazbataları

Dahiliye vekili süratle gönderilmesini her tarafa tamim etti

Dahiliye vekili Şükrü Kaya bey

ANKARA, 13 — Dahiliye vekâleti; intihap mazbatalarının sür'atle gönderilmesi hakkında vilâyete şu tamimi göndermiştir:

İntihap neticesinde meb'uslukları tahakkuk eden zevat namına tanzim edilecek intihap nümunesine gayri muvafık olarak tanzim ve irsal edildiği takdirde noksanlarının ikmali için mu ameleye ve zaman sarfına kat'iyen vakit müsait olmadığından intihabı meb'usan kanunun 52ve 55 inci maddesinde bahsolunan bu mazbataların T. B. M. Meclisi nizamnamei dahilisine göre kabul edilen şekilde tabettirilen nüshalardan vilâyetinize gönderilmiştir. Mazbatalar her meb'us için heyeti teftişiyece ikişer nüsha olmak üzere doldurulacak ve zirleri mezkûr heyetçe imzalandıktan sonra idare heyetince âcilen tasdik ve Vekâlete gönderilecektir. Meselâ beş meb'us çıkacak bir vilâyette bu itibarla her meb'us için ikişerden on ve bir de umumunu havi olmak üzere bir adet ki, ceman 11 mazbata tanzim ve cümlesi vekâlete gönderilecektir.. Haftanın muayyen gününde postası bulunmayan vilâyetler bu mazbataları en yakın posta merkezine seri vasıta ile göndereceklerdir.

Raşit Riza trupu

Ilk temsilde M. Venizelos ta bulundu

ATİNA 13 (Apo) — Raşit Riza Bey heyeti temsiliyesi dün akşam burada Samsun piyesile, ilk temsilini verdi. Temsilde M. Venizelos, M. Papa Anastasyo ile, Türkiye sefiri Enis Bey ve sefaret erkânı, bir çok âyan ve meb'usan hazır bulunmuşlardır. Tiyatro lebalep dolmuştu. Temsilden hâsıl olan intıba umumiyetle mükemmel idi. Atina gazeteleri tiyatro münekkitleri, bu temsil için gayet müsat müta lealar dermeyane eylemektedirler. Yunan. muharrirleri heyeti ile Yunan artistileri trupu tiyatro idaresi ve bir çok zevatı hususiye tarafından heyete mükellef buketler verilmiştir ..

Raşit Rıza Bey

Tehlike işareti

Hükûmet müdafaa kuvvetlerini arttırmağa davet ediliyor

MOSKOVA, 13 (A.A) — Sovyet kongresi, hükûmetin dahilî ve haricî siyasetini tasvip eden karar suretinde harp tehlikesinin artmakta olduğuna işaret etmiş ve hükûmeti Sovyet Rusyanın müdafaa kabiliyetini kuvvetlendirmeğe ve Sovyet ihracatını işkâl eden devletlerden yapılan ithalâtı tahdide davet etmiştir.

MOSKOVA, 13 (A.A) — Baş komiser M. Molokof, Sovyet kongresine verdiği taporda, Rusyanın iktısaden boykot edilmesini istihdaf eden mücadelenin bir müdahale hazırlığı olduğunu, Fransanın bu bapta hakikî bir faaliyet gösterdiiğni, Avrupa birliği tetkik komisyonunun bunda mühim bir rol oynayacağını söylerek demiştir ki: "Sovyet hükûmeti, bu komisyonun mahiyetini yerinde tetkik edebilmesi için komisyona iştirak davetini kabul etmiştir. M. Molokof, terki teslihat komisyonunun 4 senelik faaliyeti neticesinde harp tehlikesinin arttığını ve silâhların çoğaldığını tasrih etmektedir.

Hapisanedeki darp hâdisesi failleri

Efleykûm Sacit xx arkaşı burhan Hapishanede çekilmiş resimleri

avukat Haydar nnîde bulunan Efendiler namında iki gençtilden mahkûm Sacit'levin kahkûm tarafından darp edildiğini geçen gün yazmıştık. Hapishane müdüriyeti, bu hâdise münasebetile yaptığı idarî tahkikatı bitirmiş ve evrakı müddei umumîliğe tevdi etmiştir. Meselede hukuku umumiye mevcut olmadığı cihetle, darp aleyhine takibata yapılması, geçen günde yazdığımız veçhile, Haydar Rifat Beyin şahsî dava ikame etmesine bağlıdır. Haydar Rifat Beyin dava ikame edip edemeyeceği henüz malûm değildir.

Gözlerin sırrı..

Yeni romanımız..

Etem İzzet Beyin

"Beş hasta var!,, ismindeki edebî romanı yakında bitiyor. Milliyet, muhterem okurlarının büyük bir alâka ve zevkle okudukları bu romandan sonra

Nur Tahsin

Hanımın *"Gözlerin sırrı,,* isimli romanını tefrikaya başlayacaktır.

Canlı bir üslûp ile yazılan bu aşk, heyecan romanını şimdiden tavsiye ederiz :

Gözlerin sırrı

Dün Fenerbahçeyi 2-0 yenen Vefa takımı

Lig maçlarında bir sürpriz

Vefa, Fenerbahçeyi 2-0 mağlûp etti

Galatasaray, Beşiktaşı 3-1 yendi, Kasımpaşa ikinci küme şampiyonu oluyor

Dün stadyomdaki seyirciler hariçten neticeyi öğrenmek için telefon edenler hayret içinde idiler. Fenerbahçe şampiyon takım, hassas paslı, kıvrak çıkışlı oyuncularile Vefalılarla 2-0 yenildiler.

Oyunun cereyan tarzını görenler bunun bir sürpriz olmadığını da anladılar. Fenerin o meşhur muhacim hattı bir golcük olsun atamadı. Bütün ikinci haftaym imtidadmca Vefa kalesinin önünde oynayan Fener takımı, kalecisi hariç olmak üzere rakip yarım sahasına dolmuşlardı. Buna rağmen bir şey yapamadılar. Bu ademi muvaffakiyet büyük bir talihsizlikten de gelmeyordu.

Oyunu, o sıkışmış, boğulmuş oyunu açmak için Fener muhacim hattı akıllı bir tabiye kullanamadı. Malûm şekildeki kısa paslarla Vefanın müdafaasını delmek istedi. Bu vaziyette Vefa kalesinin önüne bir tahta perde çekmiş olan Vefalıları geçemediler. Fenerbahçe şu şekilde ve tam takım halinde sahaya çıkmıştı:

Rıza
Ziya Kadri
Cevat Sadi Reşat
Niyazi Fikret Zeki Muzaffer Alâ

Bir devre bu şekilde oynayan Fener hatları, Vefanın müdafaa gayreti karşısında bir şey tanımadılar. İlk devre sıfır sıfırlıkla neticelendi.

Ikınıcı devre herkes bu defa başladığı vaziyetini ve Fener takımın değişeceğini ümit ediyordu. Üç gol

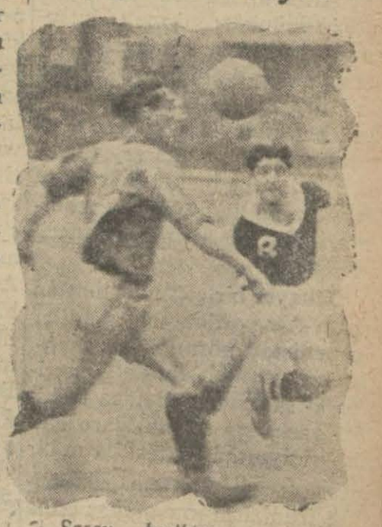

G. Saray - beşiktaş maçından bir enstantane

ile galip geleceğini ümit ediyordu.

Dakikalar ileriledikçe gol yapamamaktan mütevellit bir asabiyet havası içinde oyun devam ediyordu. Devre başlıyalı onbeş dakika olmuştu, Vefalılar bir akın yaptılar, Fener müdafaasını oldukça rahat atlatan bu akın sağ için güzel bir vuruşile gole tahavvül etti.

Bu birinci golden sonra Fenerbahçe hücum hattını değiştirdi ve şu şekilde oynamağa başladılar:

Fikret Muzaffer Zeki Alâ
Niyazi

Bu tebeddül de semere vermeyordu. Vakıa sıkıştırıyorlar, mütemadi sıkıştırıyorlar, fakat gol atacak vaziyet bulamayorlardı.

(Devamı besinci sahifede)

FIKR KLOTARER

Paris sokaklarında alacalı bir şalvar bütün gözleri üstüne çekebilir; fakat basit terzi kostümü içinde bu gözleri üstünüze toplamakta bir kıymet vardır.

Hiç bir millete benzemez tarafımızın tuhaflığı ile ağızlarda dolaşmak değil, her millete benzer tarafımızın yükselişi ile göze çarpmak isteyoruz: Pier Loti ve onun dostlarına karşı gösterdiğimiz çekingenlik bu aksülâmeldendir.

Pier Loti'nin en canlı mersiyelerinden biri meşrutiyette kaldırdığımız tahta köprü hakkında idi.

Geçen sene Amerikada Türk ismini Zaro ağanın yaşı ve Alman ismini Anştayinin başı dolaştırıp durdu. Bizi hep şark, kafes, peyke ve nargile tarafımızdan tutup milletlere gösterenler, Zaro Ağanın yularını çekenlerden daha büyük bir iyilik yapmayorlar.

Bu yan... ten doğsa da... kadar asil his ruz. Bu işte en... reddediyorsunuz. Bu en zararlısıdır... muhar... kitabı, bütün hakikî... men, bir millet hayatına rağ... kümlerin değişmesi... hürup durur.

Cezayir alındıktan... yük bir şark zevki uyandı... Bestekârlardan biri bir çe... fonisi yaptı. Herkes mus... yeni bir deha doğduğundan sediyordu. Zamanın meşhur damlarından birine de reyi... sordular:

— Fikrimi söylemek için bu...

(Sahifeyi lûtfen çeviriniz)

Yıldız ve meşrutiyet

Tarihî tefrikamız ikinci sahifemizde

Yıldız ve Meşrutiyet

Tahsin Paşanın Hatıratı

Tefrika No :

Abdülhamidin Yıldızda yaptığı eğlenceler

Abdülhamit, yazın çicek zamanında bu parka gider, havuz başında eğlenirdi.

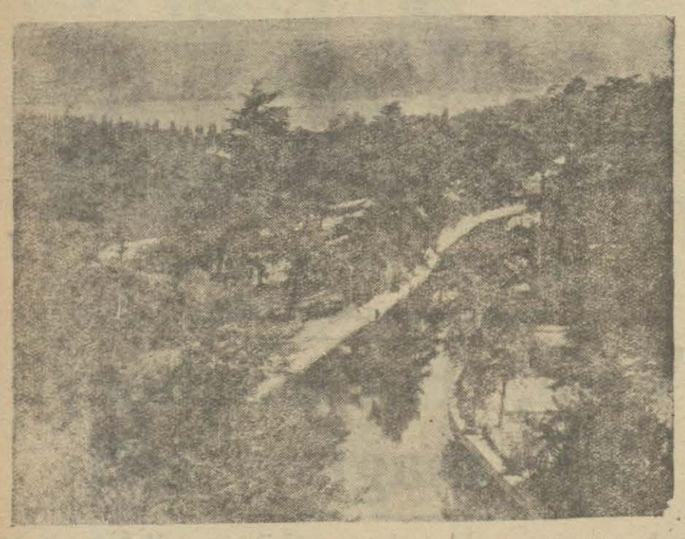

Yıldızda havuz eğlencelerinin cereyan ettiği sun'i göl

vahşi nazarile bakarlardı. Şayet Arnavutlara söz dinletilemeyip Hünkârı görmek hususundaki arzularına mümaşat edilecek olursa iş diğer taburlara da sirayet edebilirdi. Esasen askeri bu kabîl nümayişlere alıştırmak ta doğru bir şey değildi. Hünkâr da bunun bu suretle hallolunduğunu isteyor, taburlara selâm ve iltifat gönderiyordu.

Nihayet bir çok müşkilâttan sonra Arnavutlar yola geldiler ve padişahı görmek arzusundan vazgeçtiler. Bu da gösteriyor ki sarayın muhafaza teşkilâtı garip bir tarzda idare olunup gidiyordu. Bu teşkilâtın bir intizamı askerî altına alınmasına Hünkârın muvafakat etmeyeceği malûm olduğu gibi böyle bir teklifte bulunmak derhal en büyük şüpheyi davet edeceğinden kimse buna yanaşmazdı.

* * *

Abdülhamidin bütün eğlencesi ara sıra parkta kısa bir tenezzühten ve nadiren tiyatroda oyun seyretmekten ibaret olduğunu söylemiştim. Yıldız parkının iç kısmında tulânî ve hayli büyükçe bir havuz, bu havuzun müntehasında da küçük ve zarif bir köşk vardı. Abdülhamit yazın ve ağaçların çiçek açtığı bahar mevsiminde bu parka gider, havuz başında dolaşırdı. Bir gün dairei kitabette otururken Hünkârın beni havuz başında beklediğine dair bir emir telâkki etmiştim. Hemen yetiştim. Havuzda aleminiumdan yapılmış bir sandal duruyordu. Sandal pek hafif olduğu için binilirken pek dikkatli davranmak lâzımdı. Kendisi itina ile sandala bindi ve bana da binme emri emretti. Sandal gayet hafif olduğundan oturmak ta, ayakta durmak ta tehlikeli idi.

gün geçirdiğim halecan cidden ziyade idi. Abdülhamit metanet gösteriyordu. Sahilde Hünkârfın mutemetlerinden bahriyeli Tufan Pş. ile diger emektarları vardı. Bunların da simalarında telâş ve halecan asarı vardı. bir kaza vukuunda akıbetin ne olacağı malûm değildi. Her ne ise sahilden açıldık ve epeyce ilerledik. Tehlike olmaksızın karşı sahile yanaştık. Ancak sandalın hafifliği sebebile karaya çıkarken aynı tehlike başgöstermişti. Sandal muttasıl oynayıp duruyordu. Bu benim için bir tenezzüh değil, bir işkence olmuştu. Nihayet sağ salim sandaldan çıktık. Aynı havuzda gene aleminiumdan mamul ve elektrikle müteharrik bir istimbot ta vardı. Bir gün biz bu istimbotla Hünkârla dolaşırken yangın zuhur etmişti. Sakınılan göze çöp kaçar sözü işte böyle şeylerden çıkmıştır.

Havuzun müntehasındaki köşk denize nezareti ve etrafının nefaseti itibarile cidden fevkalâde bir şeydi. Buradan Marmaraya uzanan nazarlar emsalsiz bir manzara temaşa ederdi. Hünkâr esasen çok çalışkan bir adamdı, hâdisat ve vekayi karşısında tam iş başında ve müteyakkız bulunmak isterdi, bu itibar ile saraym o kabîl bedayiinden istifadeye pek vakit bulamazdı. Ancak müsait vakitlerinde de vehim ve vesvesenin galebesile parka çıkmaz, havuzdan istifade etmez, menarı tabiiyeye bigâne yaşar, perâmafih inzivayı ve [illegible]ağı o kadesi arkasında [illegible]atın en tabiî [illegible]dar sever[illegible]ntiyaçlarından o[illegible] ve e[illegible]nezzühlerden nefsini [illegible]dım edişi onda bir eza tevlid etmezdi, âdeta böyle şeyler [illegible]atırımdan geçmezdi.

(Bitmedi)

[illegible]zatin deveden inm[illegible]r bu sefer [illegible]um, dedi. [illegible]camla değil, İşallah [illegible] bakmıştır.

Ankara [illegible]

düz [illegible]

[illegible]EZATLAR

[illegible] hatırımda yok, belki [illegible] köylerinden biri olmak kiiseye toplanmış; İsa [illegible]yem ve bütün azizlere ne [illegible] yalvarmış bilir misiniz: Bir [illegible]ene kıtlık!

Fakat kıtlığı, kuraklığı herkes başkasının tarlasından istemektedir. Essen'deki Alman makinistinin çiğnediği Amerikan buğdayı Romanya köylüsü[illegible]ün gözüne batıyor ve Bulgar[illegible] opraklarını işleyen Amerikan [illegible]raktörü, Alman zanaat adamı[illegible], kemiklerinin üzerinden geçer gibi, muztarip etmektedir.

Ucuz ekmeği reddetmeyen[illegible]er, ucuz makineyi kabul edenle[illegible]e neden kızmalı? Avrupa buhranı iki tedbir istiyor: Uzlaşma ve karşılıklı fedakârlık!

Fakat henüz hiç bir teşebbüsün hegemonya ve hotbinlik hastalığından kurtulduğunu görmeyoruz.

Komşularının kıtlık ve iflâslarından medet umanlar, akıl buhranı içindedirler: Asıl kriz kafalardadır.

FAKAT

Fakat Sami Paşa zade Sezai Beye bakarsanız, Klot Farer büyük kalbinin sevgi haznesinden bize lûtfen bir az sunmuş; biz eski Türk mihmannüvazlığına yakışmayan bir kabalıkta bulunuyormuşuz, ve muhalif gazeteye bakarsanız, buhran mes'uliyeti, Akdeniz muvazenesini iyi kurmayan Ankaradır.

Biz ne yüksekten bakan merhamete Türk kalbini, ne de istihsal fazlasının zararını bizim gibi memleketlerin istihsal eksiğinden çıkarmak isteyenlere Türk tarlasını ve tezgâhını çiğnetmek istemeyoruz.

Dışarısı ile çoktan bitirdiğimiz istiklâl kavgası içimizde devam etmektedir.

Falih RIFKI

HARİCÎ HABERLER..

Hindistan meselesinin münakaşası

İngilterede muhalifler elde edilen neticeyi bozmak mes'uliyetini yüklenmeyorlar

Hint meselesinin millicilerin reisi Gandi ile umumi vali Lord İrvin arasında halledilen safhasından sonra şimdi de Londrada cereyan eden bir safhası var. Bu da siyasî fırkalar arasında bu mesele etrafında dönen münakaşalar ve pazarlıklardır. Hindistan meselesinin sükûn ve itidal ile halledilmesi, artık silâhsız mukavemet denilen ve son bir seneden beri devam eden hareketin nihayet bulması herhalde şimdiki amele hükûmeti için bir muvaffakıyet sayılır. Fakat bu itilâftan memnun olmayanlar vardır. Muhafazakâr fırka itilâf aleyhinde hücuma geçmekte teredddüt etmedi. İleride, daha doğrusu mümkün olduğu kadar yakın bir zamanda toplanması istenen konferansa bu fırkanın iştiraki kabul etmiyeceği söylendi. Londrada sonbaharda toplanan ve Yuvarlak masa konferansı denen içtimada -millîcilerden başka- Hindistan muhtelif zümreleri ile İngilteredeki siyasî fırkalar temsil edilmişti. Şimdi ise müstakbel müzakerata muhafazakârların iştirak etmeyeceğinin ilân edilmesi ehemmiyetsiz bir hâdise değildir. İngilterede kuvvetli bir fırka olan muhafazakârların Hindistan meselesinde böyle bir vaziyet almaları bugün elde edilmiş olan itilâfın istikbali için iyi olmasa gerektir.

Maamafih aşağıdaki telgraf evvelki gün parlamentoda cereyan eden şeyler hakkında bir fikir verebilir. Muhafazakârların aldığı vaziyetin hiç iyi karşılanmaması üzerine bu fırkanın reisi Mr. Boldvin bu hoşnutsuzluğu tadil edecek şekilde bir lisan kullanmağı muvafık görmüştür. Muhafazakârların ileri gelenlerinden olan Mr. Charchill'in beyanatına gelince evvelce Hindistan meselesinden bahsederken bu şiddetli lisan ile şimdi parlamentodaki beyanatı arasında âşikâr bir fark vardır.

Hulâsa elde edilen neticeyi bozmak mes'uliyetini kimse üzerine almayacaktır.

LONDRA 12 (A.A.) — M. Baldvin'in muhafazakâr olan Hnidistanda icra ed[illegible]mesaiden müzakeratta [illegible]nayetinde bulunimtina e[illegible]air olan beyanatını duk[illegible] mahafilde tevlit etmiş olduğu yeis dün mumaileyhin Avam kamarasında Hindistan hakkındaki münakaşalar başlarken muhafazakârların hattı hareketlerinin geçen seneden beri tebeddül etmemiş olduğu suretinde vermiş olduğu izahat üzerine şiddetini kaybetmiştir. Mumaileyh muhafazakârların yalnız Hindistandaki Yuvarlak masa konferansı müzakeratına pek vâsi bir mikyasta iştirak etmenin aleyhinde bulunduklarını söylemiştir .

Hidistan nazırı M. Benn, hükûmetin mümkün olduğu kadar bir an evvel federasyonla: münasebatı komitesinin mesaisine yeniden başlamak üzere Gandinin taraftarları olan Hint murahhaslarının Londraya davet etmeyi teklif edeceğini, diğer teklifatın da muhtelif mühim meseleler hakkında ihtısası olan mütehassıslar tarafından bizzat Hindistanda yapılacağını beyan etmiştir.

M. Churchill, Hindistan için tam bir dominyon vaziyetinin mübeşşiri bir rejim olmak üzere mes'ul ve hükûmete sahip bir Hint federasyonu vücude getirmek hususunda mutabık kalmış olan zevatın tebrike şayan olmaları için bir çok esbap mevcut olduğunu, fakat bilmukabele Hindistanda vukua gelen son hâdiseleri nabehengâm iyi düşünülmemiş, tehlikeli ve kariben bir teşevvüşe ve hattâ bir felâkete müncer olmak istidadını haiz bir mahiyette telâkki eden kimseler arasında şevk ve memnuniyetin pek zayıf olduğunu söylemiştir.

Mr. Baldwin

M. Churchill, muhafazakâr fırkanın Hindistandaki Yuvarlak masa konferansına temsil edilmesi suretinde M. Baldvin tarafından ittihaz olunan karara müzaheret etmiştir. Muhafazakâr fırkanın Londrada aktı muhtemel bir konferansa iştirakı bilâhara karar altına alınabilir. Muhafazakâr fırka, bu hususat hakkında hüküm vermek serbestisini istirdat etmiştir. Fakat bu hal muhafazakârların hükûmetin müstakbel bütün tekliflerini ihlâskârane bir surette tetkik etmeyecekleri mânasını tazammun etmez. M. Churchill, nutkuna hitam verirken şu sözleri söylemiştir:

"Biz, milyonlarca Hintlinin [illegible] bir zaman tahakkuk etmeyecek olan her nevi müphem fikirlere doğru müncezip olmak müsaadesini bahşe diyoruz.,,

Fırkalar arasında

LONDRA 12 (A.A.) — Dün Avam kamarasında Hindistan meselesinin müzakere mevkiine konulmas: siyasî fırkalarla bir takım mes'uslara [illegible] zarlarını teşrih etmek fırsatını vermek ve bu sur[illegible]de vaziyeti tenvir etmek [illegible]kasadından ileri [illegible]mal bu müzakegelmiş[illegible]aya müracaat edilmeksizin hitam bulacaktır.

M. Baldvin'in beyanatı, hükûmette muhafazakârlarla amele kabinesi arasındaki itilâfın Londra Yuvarlak masa konferansının isrine devam etmek hususunda kabul edilecek en iyi vasıtalara ait alelâde bir usul farkından ibaret bulunduğu ve Hint meselesinde teşriki mesai etmek bahsinde üç büyük fırkanın vahdetine halel gelmemiş olduğu kanaatini teyit etmiştir.

Gandi Dandi'ye gidiyor

BORSAD 12 (A.A.) — M. Gandinin tuz çıkarmak üzere bu ayın 14 ünde Hint Okyanosu sahilinde kâin Dandi şehrine gitmek niyetinde bulunmakta olduğu haber verilmektedir.

Amerikada buğday fazlalığı

VAŞİNGTON 12 (A.A.) — Yeni ziraat odası reisi M. Stone geçen sene olduğu gibi bu sene de önümüzdeki bir temmuzda Amerikada nakledilecek buğday yekûnunun 275 milyon buşele baliğ olacağını tahmin etmektedir.

Biranmyada i syan

YENDEHHİ, 12 (A.A) — 23 kânunuevvel tarihinde Birmanyada Tharrawaddyde vuku a gelmiş olan isyan hareketinin bir sebebi de köylülerin pirinç mahsulleri için müstakir bir fayat elde edememeleridir.

Çekler bizden tütün alacaklar

Çekoslovakya reji idaresinin memleketimizden mühim miktarda tütün alacağı yazılmıştı.. Çek rejisi bunun için bir münakasa açmıştır

Akdeniz

Fransa ve İtalya anlaştıktan sonra

PARİS, 12 (A.A) — " Temps,, (Tan) gazetesinin Cezayirden istihbarine göre 8 torpito muhribinden mürekkep bir İtalyan filosu Cezayir limanına gelmiştir. Deniz itilâfının aktedilmiş olduğu şu sıralarda bu ziyaret Akdeniz âleminde Fransız-İtalyan birliğinin bir delili gibi telâkki edilmektedir.

Amerika ve Japonyanın fikirleri

VASHİNGTON, 12 A.A. — Japonyanın Vaşington sefiri ile Hariciye nezareti erkânı arasında vukua gele müteaddit hususî mülâkatlardan sonra her iki hükûmetin Fransız - İtalyan deniz itilâfına karşı hattı hareketlerinin yekdiğerine müşabih olduğunun anlaşıldığı zannedilmektedir. Hraciye müsteşarı muavini M. Castel, M. Stimson namına beyanatta bulunarak deniz itilâfının beş bahrî devletin akit ve imza edecekleri yei muahedeye derç ve ithal edilebilmesi için bu bapta evvelemirde âyan meclisinin mütaleası almmak ve kefiyet mezkûr meclisin tasdikina iktiran etmek lâzım geleceğini söylemiştir.

Amerika hariciye nazırı

VAŞİNGTON 12 (A.A.) — M. Stimson nimresmî bir surette Fransız - İtalyan deniz itilâfının akdinden dolayı memnun olduğunu veçünkü bu itilâfnamenin İngilterenin Londra muahedenamesinin sıyaet maddesine tevfikan bahrî inşaatını tezyit etiğinigörmek tehlikesini bertaraf etmekte bulunduğunu beyan etmistir.

Yeni hastahane

Çapadaki evkaf pavyonlarında yapılacak

Sıhhiye vekâleti, Çapadaki evkafa ait olup elyevm tütün deposu ittihaz edilmiş olan pavyonların hastahane ittihaz edilmesi talebinde bulunmuştur.

[illegible] hükûmetinin [illegible] için Evkaf nezdinde teşebbüste bitince evkaf pavyonları tekrar kiraya vermeyecektir.

Pavyonlar hastahane ittihaz edildiği zaman kuduz tedavi müessesesi yeni bahçedeki hastahanenin bir kısmına nakledilecek, cildiye ve bevliye kısımları da burada kalacak, dahiliye, sariye, cerrahiye, kulak, boğaz, burun ve lâboratuvarlar yeni hastahaneye nakledilecektir.

Bu suretle teşekkül edecek camia 700 yataklı, şehrin en büyük, en modern hastanesi olacaktır.

İstanbul lisesi mezunları kongresi

İstanbul lissi mezunları cemiyeti dün, ilk kongresinin ikinci içtimamı İstanbul lisesinde akdetmiştir. Geçen hafta nizamnemenin bir kısım maddeleri okunarak kabul edilmişti. Dün de geriye kalan maddeler okunarak kabul edildikten sonra heyeti idare ile mürakabe ve haysiyet divanı heyetlerinin intihabma geçilmiştir. Heyeti idareye Hayri, Ali, Şevket, Osman Nuri, Kemal Ömer, Cemil ve Sadık Beyler haysiyet divanına da Abidin, Mithat, Tarık, Halit ve Hasan Beyler intihap olunmuşlardır. Heyeti idare bugünden itibaren içtima ederek faaliyete geçecektir.

Hüseyin mahkemeye müracaat etti

İkinci ticaret muhakemesince iflâsma karar verilen İbrahim Paşa oğulları müessesesi şürekâsından Hüseyin B. bu kararın ref ve tashih edilmesi için muhakemeye müracaat etmiştir.

Hüseyin B. giyabında ihdas edilen emri vakiin tashih edileceği ve ortada filâsı mucip bir vazyiet olmadığı kanaatindedir.

Son Haberler

Muhtelit mübadelenin bir tebliği

İSTANBUL, 13 (A.A) — Muhtelit mübadele komisyonu 15 şubat tarihli İstanbul gazetelerinde sureti atide müstahreç tebliğde alâkadarların yeniden nazarı dikkatini celp ve çünkü bu tebliğde münderiç usul ve merasime tevfiki hareket etmeyenlerin tazminat taleplerinin bizzarure reddileceğini beyan eder:

" İstanbulda bulunan etablilerden İstanbul Belediye hududu haricinde mutasarrıf bulundukları emlâke mukabil tazminat almak üzere istida vermiş ve ya verecek olanların bu talep ve istidalarına ait muameleleri bir an evvel nihayet bir mayıs 1931 tarihine kadar ikmal etmeleri ve bunun icin de ellerinde bulunan veraset ilmühaberi, tasarruf senedi, vergi kâğıdı veya makbuz gibi vesikaları aynı tarihe kadar Muhtelit mübadele komisyonuna " Mis sokağı üçüncü kat,, tedi etmeleri ve bu komisyonun kadastro kayitlerini bulduru çıkartmasını mümkün kılacak ve bu komisyonun kadastro kayitlerini buldurup çıkartmasını mümkün kılacak mütemmim malûmatı mezkûr komisyona icabında bildirmeleri rica olunur.

" Muhtelit mübadele komisyonu yukarda izah edilen tarz ve şekilde tamamlanmamış olan bir veçhile is'af ve intaç edilen tazminat talep ve istidalarını yeneceğine şimdiden alâkadarların dikkatini celbederiz.

Tasfiye kanunu

Bütçe encümeninde çıkan lâyihanın son şekli

ANKARA, 13 — Muhacir ve mübadillere ait tasfiye kanunu bazı tadilâtla bütçe encümeninden çıkmıştır. Son şekle göre bütün muhacir ve mübadillerin aldıkları emlâk, fazla veya noksan, kendilerine kalacaktır. Muhacirlere aldıkları istihkakları meccanen bırakılacak ve harçsız olarak tapuları verilecektir.

Fazla aldıkları mallar için borçlanma kanununa göre borçlanacaklardır. Noksan ve ya hiç mal almayan muhacir ve mübadillere hazine emlâk satışına iştirak için üç nevi bono verilecektir. Hiç mal almayanların bonoları müzayedelerde digerlerine tercih edilecektir. Maliye vekâleti bütün emlâki milliyeyi satışa çıkaracaktır. Bono sahipleri, müzayedereler iştirak etmezlerse satılan malların bedelâtı Ziraat Bankasına yatırılacak ve bonolar bu paralardan nakden ödenecektir.

Zolgunldak maden sahiplerinin bir teşebbüsü

ANKARA, 13 — Zonguldak ta kömür yüklemesi işlerinde münavebe usulünün kaldırılarak Seyrisefain ve Devlet Demiryollarma tercih hakkı verilmesi, esasen yevmiye 1750 ton kömür tahmil edilebilmekte olduğundan tüccar gemilerini ve bilhassa hariçten gelip kömür alan ecnebi gemilerini müşkül vaziyette bırakmış, şirket mümessilleri İktısat vekâleti nezdinde teşebbüslerde bulunmka üzre buraya gelmişlerdir.

Kaymakamlar arasında becayişler

ANKARA, 13 — Mes'udiye kaymakamı Hilmi Bey Köyceğiz kaymakamlığına; Ankara Defterdarı Sezai Bey Elâziz vali muavinliğine, Keskin kaymakamı Kâzım Bey Ankara defterdarlığına tayin edilmişlerdir.

Fethi B. tekaütlüğünü mü talep etti

ANKARA, 13 — Gümüşhane meb'usu Fethi Beyin, kendisine tekaüt maaşı tahsisi talebi de bulunduğu söylenilmektedir. Fethi Bey evvelce Başvekillikte bulunduğu için kendisine tahsis edilecek maaş yeni tekaüt kanunu mucibince yüz elli lira kadar tutacaktır.

Müzeler müdürlüğü

ANKARA, 13 — Müzeler müdürü Baha Beyin yerine Epnografya müzesi müdürü Hâmi Zübeyr Bey tayin edilmiştir .

Eczaciler talimatnamesi

ANKARA, 12 Eczaneler talimatnamesi heyeti vekilede çıkmış, neşredilmiştir.

Devlet bankası

Zonguldak, 13 — Ticaret odasının bugünkü içtimaında Cümhuriyet merkez bankasına yarım saat içinde 104 hisse kaydedilmiştir. Kayıt muamelesi devam etmektedir.

Avukatların tasfiyesi

ANKARA, 13 — Heyeti mahsusaca bir daha devlet hizmetinde kullanılmamalarına karar verilen avukatların avukatlık yapmamaları hakkındaki tezkere önümüzdeki pazartesi günü mecliste okunacaktır.

Iran sefiri Ankaraya bugün gidiyor

Bir hafta vvel şehrimize gelen yeni İran sefiri Sadık Han müşaşarüddevle bugünkü trenle Ankaraya gidecek ve Reisicümhur Hz. ne itimatnamesini takdim edecektir .

Dünkü yangın

Dün saat 15 de Galatada Fermeneciler caddesinde Nazmı Beyin gemi malzemesi sattığı dükkândan yangın çıkmış, İtfaiye tarafndan söndürülmüştür. Polisyangını sebebini tahkik etmektedir.

Takdirı kıymet ekipleri

Şarkî ve Garbî Makedonyada tesbit edecek olan takdiri kıymet ekpileri bugün Yunanistana hareket edeceklerdir.

MEMLEKETTE

Yeni Foça kaymakamı

İZMİR, 13 — Divanı harpçe mahkûm edilen Foça kaymakamının yerine Antalya polis müdürü Mustafa Bey tayin edilmiştir.

Ankara sporcuları Balikesire gidecekler

BALIKESİR, 13 — Mayısta Ankaradan 30 kişilik bir sporcu kafilesi şehrimize gelecek futbol ve atletizm müsabakaları yapacaklardır.

Futbol ve atletizm müsabakalarından başka tenis, bisiklet müsabakalar da yapılacaktır . Ankaralı sporcular beş gün kalacaklardır. —

Maçlardan biri Ankara - Balıkesir şampiyonları, digeri Ankara mıntakası - Balıkesir mıntakası şampiyonları arasında yapılacaktır.

Aydında yeni belediye intihabatı

AYDIN 13 — Belediye intihabı Şûrayı Devlet kararile feshedildiğinden yeni intihap hazırlıkları yapılmış, bitmiştir. Namzet listeleri de asılmıştır.

Yeni namzetlerden pek çok şeyler ümit ediliyor. Çünkü içlerinde âli tahsil görmüş mühendis ve doktorlar da vardır.

Meb"us intihabatı için de çalışılıyor.

Tire belediye reisliği

İZMİR, 13 — Tirede yeniden yapılan intihapta belediye reisliğine Ömer zade Ali Bey seçilmiştir.

Eczacılar Cuma tatilinde ısrar ediyorlar..

Eczacılar cuma tatili yapmak isteyorlar

Eczanelerin cumaları nöbetle açılması için teşebbüs yapacaklar

Eczacılar cemiyeti idare heyeti son içtimaında Belediyeden talep olunan ruhsatiye borçlar meselesi çok hararetli münakaşaları mucip olmuştur.

Neticede bu hususta Sıhhiye Vekâleti ile Etibba odası ve Şeref meclisi nezdinde yapılan teşebbüsle cevap alındıktan ve ruhsatiye resminin ne kadar tutacağı anlaşıldıktan sonra vaziyete göre bir karar ittihazı muvafık görülmüştür.

İdare heyeti azasından biri demiştir ki:

— Eczacıların kısmı azami eczaneleri kapatmak ve cuma tatili yapmak arzusundadır.

Ruhsatiye meselesi bunun izahına vesile olmuştur.

Halkı müşkül vaziyette bırakmamak için gece nöbetçi gibi bir de cuma nöbeti cetveli yapılarak meseleyi halletmek mümkün olduğundan hükûmetin bu usulü muvafık göreceğini zannediyoruz. Esasen Ecazcılar kanununda eczanelerin cuamları açık bulunacağına dair bir kayıt yoktur. Binaenaleyh herkes gibi istirahat hakkına malik olması icap eden eczacıların cuma tatili yapmaları tabiîdir.

Zaten cumaları hiç bir eczanenin varidatı masrafını kapatacak kadar olmuyor.

Eczanelerin iş yapması doktorlarının faaliyetlerine mütevakkıftır. Cumaları doktorlar çalışmadıkları için eczanelere yeni reçete gelmemektedir.

Biz esnaf vaziyetinde değiliz. Belediyenin, etibba odasına dahil olan bu sıhh-at müesseselerine karşı esnaf muamelesi yapması doğru değildi.

Henüz Ruhsatiye resmi için eczanelere hiç bir müracaat olmamıştır.

Belediye, halka faideli olmağa çalışan, polis vak'alarını, müstacel bazı tedbirlerde uhdesine terettüp eden sıhhî vazife yapan ve fakirlerin reçetelerini meccanen kabul eden eczanelerden vergi talep etmemeli, bilâkis müteşekkir olmalıdır.

İspirto meselesi hakkında taradaki bir çok eczacılardan şikâyetler aldık. Cemiyet, taşra eczacılarına da, İstanbuldaki şerait dahilinde ucuz ve kâfi ispirto tevzi edilmesi için Müskirat idaresi nezdinde teşebbüsatta bulunmağı kararlaştırmıştır.

İspirtonun ucuzlaması ispirtolu ecza fiatlerinde yüzde elli kadar tenezzülü mucip olmuştur.. Yerli ilâçların revaç bulması için yapılan mücadelenin tesiri olmakla beraber ecza sarfiyatının ancak yüzde yirmi beşini yerli müstahzarat teşkil etmektedir.

Bunların rağbet bulması doktorların faaliyetine tabidir.

Türkiye eczacıları lâboratuvarı anonim şirketi makineleri bir haftaya kadar şehrimize gelecek ve nihayet bir ay zarfında lâboratuvar açılacaktır.

Bu müessese işe başladıktan sonra sarfiyatı çok ehemmiyetli olan galenik ecnebi müstahzaratı ithalâtına nihayet verilecektir. Çünkü bütün eczane sahipleri şirkette hissedardırlar.

Recep B. e tebrik

İki gün zarfında H. Fırkası kâtibi umumîsi Recep Beye 300 den fazla tebrik telgrafı çekilmiştir. Bunlardan bir kısmı da meb'usluğa nameztliklerini koyanlardır.

Mısır çarşısı ıslah ve tanzim edilecek

Mısır çarşısı esnafı, çarşının ıslah ve tanzimi için aralarında anlaşmışlardır.

Çarşı esnafı, ilk iş olarak çarşı içinden geçen yolları genişletmeyi kararlaştırmışlar ve dükkânlarının önlerine yığdıkları malı geriye çekmişlerdir. Bu suretle yol genişlemiş, mürurubur kolaylaşmştır.

Esnaf, çarşı içindeki kaldırımların bozukluğunu görerek bunun için de bir karar vermişlerdir. Yollara, aralarında toplayacakları para ile çimento döşeyeceklerdir.

Esasen yalnız gündüz açık bulunan çarşı, elektrikle de tenvir edilecektir.

Bedbaht bir baba

Dokumacı Aziz Ef. dün kendisini asarak intihar etti

Dün Karagümrükte Dervişali mahallesinde Keçeci sokağında 19 numaralı evde bir intihar olmuştur.

Bu evde kira ile bir kaç aile oturmaktadır. Bu meyanda dokumacı Aziz Efendi ile ailesi de vardır.

İki çocuk babası olan Aziz Efendinin son zamanlarda işi bozulmuş, maişet sıkıntısı çekmeğe başlamış, hattâ biraz da borçlanmıştır. Fakat bu borçlanma da bir faide vermemiş, işleri düezleceğine gittikçe bozulmuş, Aziz Efendi de derin bir teessüre kapılmıştır.

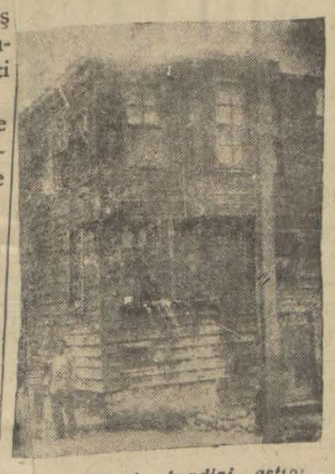

Aziz Ef. nin kendini astığı Karagümrükteki evi

Aziz Efendi intihar kararını verdikten sonra dün karısına çocuklarını da alarak beraberce sokağa gezmeye gitmelerini teklif etmiş, ezvcesi bu teklifi muvafık bulmuş, hazırlanmış ve Aziz Efendiye:

— Haydi Efendi biz hazırız. Çıkalım demiş, Aziz Efendi de:

— Geliyorum, kapının önünde bekleyin beni, mukabelesinde bulunmuştur.

Bedbaht zevce çocuklarını almış, aşağı inmiş, uzun müddet kapının önünde beklemiş, kocasının geçikmesine sinirlenmiş, seslenmiş, cevap alamayınca yukarı çıkmaya başlamıştır.

Aziz Efendi çocuklar ile zevcesini evvelce hazırladığı mezhemen ipi tavana takmış, ilmiği boynuna geçirmiş, kendini sallandırmış, zevcesini dul, iki çocuğunu da yetim bırakmıştır. Hiç bir şeyden haberi olmayan kadıncağız kocasının geç kalmasındaki sebebi anlamak için yukarı çıkıp ta oda ortasında Aziz Efendinin sallanan cesedini görünce müthiş bir çığlıkla düşüp bayılmıştır. Facianın altını anlatmaya lüzumu var mı?

Dün bir gezintiye bir eğlenti ye hazırlanan bu ev şimdi matem yuvasıdır.

m. SAİT

Liman işi

Hükûmet liman işlerini idare edecek

Hükûmet bir müddettenberi Liman şirketi hakkında tetkikat yaptırmaktadır. Bu tetkikat neticesi olarak liman şirketi işlerinin inhisar halinde olmakla beraber hükûmet tarafından idaresi cihetine gidilemsi emredilmektedir.

Henüz kat'î bir karar verilmemiş olmakla beraber, tahmil ve tahliye ücretlerinden hükûmete kâr aramayacağı ve bu işlere ne sarfedilirse onu alacağı için yarıdan fazla ineceği muhakkak görülmektedir.

Belediyede

Tek taksi

Talimatname katiyet kesbetti

Daimî encümen tarafından tasvip edilen yeni talimatnameye göre otomobillerin rengi siyah ve koyu yeşil ve zırhları sarı olacaktır. Kabili istimal olan otomobiller tebdil edilmeyecektir. Halen sipariş edilmiş olup ta gelmek üzere olan otomobillerle boya ve tebdil müddetleri hakkında yeni talimatnameye otomobilcileri memnun edecek maddeler konmuştur.

Bakırköy çimento fabrikasından şikâyetler

Son zamanlarda Belediye Sıhhat müdürlüğüne Bakırköy çimento fabrikası aleyhinde bir şikâyet vaki olmuştu. Bu şikâyet hakkında Belediye sıhhat müdürü Neşet Osman Bey:

— Şikâyet üzerine mahallinde tetkikat ve tahkikat yapmak üzere bir heyet yolladık, Fakat fabrika her zaman faal olmadığından faaliyete geçmesini beklemek mecburiyetinde kaldık. Ne zaman faaliyete geçerse bize haber gelecek ve biz de tetkikatımıza başlayacağız. Eğer hakikaten böyle bir şey varsa o zaman hallini düşünecek ğiz,, Demiştir.

Kolza imalâthadeleri

Şehrimizde motörin denilen bir yağdan kolza yağı çıkaran imalâthaneler vardır. Bu yağ ikinci nevi yetrol diye bakkallara satılıyor.

Hükûmet bu müesseselerin istihsal ettiği bir kilo kozla yağından 8 kuruş resim almaktadır.

Son zamanlarda Defterdarlık şehrimizde birkaç kaçak kolza imalâthanesi bulmuştur.

Bu suretle istihlâk resminden alınan varidat 3 bin liradan 47 bin liraya çıkmıştır.

Belediye seyyahin şubesinin faaliyeti

Belediye seyahin şubesi, bu sene tatbik edeceği faaliyet programını hazırlamıştır.

Şimdilik limanımıza gelen seyyahların şehrimizden iyi intibalarla ayrılmaları için çalışacaktır.

Bu maksatla seyyah vapuru gelince seyyahin şubesi müdürü Ekrem Besim Beyle lisan bilen diger memurlar seyyahlarla beraber gezmeğe başlamışlardır. Bu takip neticesinde görülen noksanların kaldırılması için derhal iktiza eden tedbirler alınıyor.

Tercümanların nasıl çalıştıkları da not edilmektedir. Şimdiye kadar gelen seyyahlar arasında tanınmış simalar pek azdır.

Hayvan sağlık zabıtası

Hayvan sağlık zabıtası nizamnamesi tekrar Devlet Şûrasına iahde edilmiştir. Nizamnamenin bazı maddeleri tevsi ve yeniden tetkik edilecektir .

Nizamnamenin ihtiva ettiği esaslar şunlardır:

Hudutlarda umumî sağlık zabıtası, memleket dahilinde umumî sağlık zabıtası, tathir ve dezenfeksyon,, tazminat meseleleri, etlerin muayenesi

Sigortalar

Tekrar vekâlete müracaat ettiler

Sigorta şirketleri kârlarının azaldığını ileri sürerek eskisi gibi itfaiye hissesi olan yüzde beşleri müşterilerden alınmasına müsaade istemiş ve bu hususta iktisat vekâletine bir istida vermiştir. Vekâlet emseleyi tetkik ederek bir cevap verecektir.

Diğer taraftan belediye yeni belediye kanununa istinaden sigorta şirketlerinden alınacak hisseyi bütçesine koymuştur.

Ayrıca geçen zamanlara ait olarak şirketlerden yüz bin lira itfaiye hissesi istenmektedir. Bunun listesi yapılmıştır. Şirketler hisselerini veremzlerse cezası iki misli alınacaktır. Sigortacılar, toplanarak bu yüz bin lira meselesini de görüşümşler ve hükûmet merkezi nezdinde bu hususta da teşebbüsatta bulunmağa karar verişmlerdir.

Belediye, noktainazarında israr etmektedir.

Yumurta piyasası düşüyor

Yumurta fiatleri düşüyor. Kışlık ihraç için evvelce buzhanelere doldurulan mallar piyasaya çıkarılmıştır. Bu hafta içinde bir sandık yumurta 10 liraya tenezzül etmiştir.

Perakende satışlarda bir yumurta 3 kuruştur.

Pamuk ihracatı

Memleketimizden İngiltereye yapılan pamuk sevkiyatı bu sene, geçen seneye nazaran yarı yarıya inmiştir. Avrupalılar pamuklarımıaz (Çiğit) kırıkları karıştırıldığından şikâyet etmektedirler. Almanlar ise pamukları mızı yaş olduğu için fazla satın almamaktadırlar.

Komünist bir bulgar hudut harici edilecek

Polis kısmı siyasî şubesi bir Bulgaristanlının şehrimizde komünist propagandası yaptığını tesbit etmiştir. Bulgar bugün hudut haricine çıkarılacaktır.

Valide hastahenesi tevsi ediliyor

Yenibahçedeki Valide hastahanesinde inşaata başlanılmıştır.

Elyevm 250 yataklı olan bu hastahanenin polikilinik teşkilâtı tevsi edilmiştir. Ayakta tedavi edilenlerin miktarı bu suretle artmış olduğu için hastaların intizarı için geniş bir salon vücude getirilmektedir. Bu salonun kapısı ayrı olacak, tedaviye gelen hastalar hastahanenin umumî kapısından girmiyecekler, bu kapıdan kabul edileceklerdir .

Umumî kapı Avrupada olduğu gibi yalnız ziyaretçilerin kabulüne ve sair suretlerle hastahaneye gelenlere tahsis edilecektir. Yapılmakta olan intizar salonuna 3500 lira sarfedilecektir.

Üç aylıkların tevzii bitti

Eytam, eramil ve mütekaidinin mart, nisan, mayıs üç aylık maaşlarının şubelerce tevziatı perşembe günü hitam bulmuştur. Bugün şubelerden maaş almayanlarla yoklama ilmühaberlerini vaktinde yaptırmayanların yoklamaları yapılacak ve maaşları tediye edilecektir.

3 sene hapis

Gebze civarında bir köyde Hüsnü ve Nazif isminde iki kişiyi öldürmek kastile yaralamak, bunlardan Hüsünün sol bacağını kaybetmesine sebep olmakla maznun Mehmet oğlu Hüseyinin muhakemesi, İstanbul Ağırceza mahkemesinde bitmiştir.

Mahkeme, vak'ada katil kastı görmemiş, ve neticede cezayı altı sene iki ay yirmi gün olarak tesbit etmiştir. Ancak Hüseyin, cürmü işlerken on beş yaşını bitirmemiş olduğundan bu ceza üç seneye indirilmiştir. Hüseyin, ayrıca Hüsnüye 1500 lira, Nazife 105 lira verecektir.

Istanbul cuma günleri nasıl eğleniyor?

Mart içeri pire dışarı!...

Bu söz niçin söylenmiştir, bilir misiniz ?

Bira beyaz mı olsun siyah mı? - Âlemde param olmalı da.. Pardesüleri atan ihtiyatsızlar..- Şubatla mart çarpışıyor Mart içeri pire dışarı.. Öldüren adam'ı gördünüz mü?

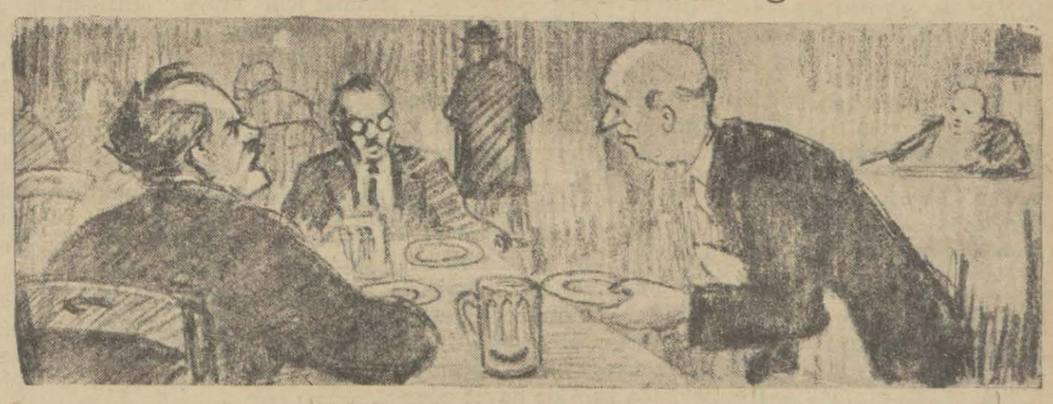

— Garson, bir bira..

— Beyaz, yoksam siyah?. .

Kızdı:

— Canım, kaç sene var ki hep buraya gelirim !Daha nasıl bira içtiğimi öğrenemediniz mi? Yuf sizin ervahınıza be... Sanki garson musunuz siz de dünyada!..

Adamcağızın gözünü çıkara cakmış gibi parmağını ileriye doğru uzattı:

— Eşşek herif.. Hâlâ karşımda duruyor. Beyaz getir, siyah getir, kırmızı getir... Bir şey getir de... Zati biralarımız, bira değil ki.. Hâşa minelhuzur beygir sidiği...

Garson çoktan uzaklaşmıştı. Fakat, ağzı bozuk müşteri durmadan söyleniyordu:

— Gûya, şunun şurasında bir az hava almağa geldik!.. İnsanı öfkelendirip zorla keyfini kaçırıyorlar...

Yanındaki arkadaşlarından biri, teskin etmek istedi:

— Kusura bakma amma, haksızsın! Garson, seni kızdıracak bir şey söylemedi. "Bira beyazmı olsun siyah mı?,,demek le kıyamet kopmaz ya..

Hemen deminki aksilini ele aldı:

— Senin aklın ermez... Benim kızdığım o değil!.. Bira diye, önümüze koydukları şey, sade köpük.. Bardağı yarıya kadar boşaltıyorum da hâlâ ağzıma bira gelecek... İşleri güçleri orostopolluk be!...

Hançeresi yırtılır gibi candan bir ah çekti:

— Aaaaaah.... Âlemde benim çok değil, iki bin lira param olmalı... İstediğim gibi bir birahane açmalıyım. Sen, seyret o zaman, birahane nasıl olurmuş? Müşteriye ne cins bira getirilirmiş? Meze, nasıl hazırlanırmış? Bir bardak bira, kaç kuruşa satılırmış?..

Hey gidi hey... Yahu, meze diye şu önümüze koydukları fasafiso şeylere bak be!.. Ulan bunlara diş geçer mi?

Garson fakat bu sefer başkası, derhal o tabakları kaldırıp yerlerine sıcak, taze mezeler getirdi.

Yağlı müşteri devam ediyordu:

— Benim gözümü böylelikle boyayamazsınız.. Biz kül yutmayız oğlum.. Başka müşterilerin önünden kalkan tabakları, hay di yenilerin[illegible]iro... Değil mi? Yağma yo[illegible]

O, bö[illegible]ftakilere işittirecek tar[illegible]ğırıp çağırırken garsonlar, uzaktan ellerini uğuşturarak ona bakıyorlardı. Ağzı bozuk zat, bu harekete tutuldu:

— Karşıma geçmiş, benimle eğleniyor musunuz? Erbapsanız, gelin de cevap verin.. Söylediklerim yalansa yüzüme çarpın... Hadisanıza.. Ne duruyorsunuz?...

Böyle daha bir hayli söylendikten sonra iki küçük meze tabağını birbirine vurarak garsonu çağırdı. Zavallı adam, bir hakarete uğramamak için iki adım uzakta, emrini bekleyordu.

Cebinden kocaman bir cüzdan çıkararak- kim bilir, belki içinde gazete kâğıtları vardı- içinden ayırdığı bir beş liralığı masaya fırlattı:

— Boz şunu!..

Sonra garson üstünü getirirken ilâve etti:

— Aldığın para, zehir zenberek olsun!.. İyi günde harcanmak kısmet olmaz inşallah!..

Bu bet duasını tekmil edince, arkadaşlarını önüne katarak çıktı gitti.

Herkes, geniş bir nefes almıştı. Birisi dedi ki:

— Belli... Herif rakip bir birahane hesabına çalışıyor.. Fakat bu işi kaç paraya yapıyor, onu anlasak...

* * *

Mart bizi mahcup edecek gibi görünüyordu. Şeytan kulağına kurşun, kaç gündür, âdeta bahar havası içinde idik. İnsaf edelim, yalnız bazı dar canlılar hiç olmazsa nisanın girmesini beklemeden sırtındaki pardösüleri attılar ki,ben bunu ihtiyatapek uygun bulmuyordum. Maamafih, bu ihtiyatsızlığı yapanların çoğu, eti canı yerinde, genç, gürbüz kimselerdi.

Yaş farkı geçkin olanlarda bu hovardalık yoktu. Hattâ, içlerinde kara kışta imişiz gibi sarılıp sarmalanıp sokağa çıkanlar bile vardı.

* * *

Bu sabah bir eski takvim meraklısı ile görüştüm. Dedi ki:

— Eski şubatla martın biri birbirlerile çarpıştıkları günlerdeyiz. Gördüğümüz, epeyce soğuklar bu çarpışmanın kıvılcımları olacak!..,,

Bakıyorum, herkes, tekrar paltolarını arkalarına geçirmişler. Ne de olsa mart.. Çarpar mı çarpar!.. Hava da öyle bir tutkun ki... Hani biraz gayret etse, ve çiçek açan ağaçlardan utanmasa, belki de kar yağdıracak...

Yazık, cuma o güzel havalardan birine tesadüf etmeli idi.... Bu gün de gene mahallebicilerin kıraathanecilerin günü oldu.

Tramvayla şöyle Ortaköye kadar uzanmağı hatırımdan geçirmeyor değildim. Fakat, yarı yolda vazgeçtim. Hava, gittikçe soğuyor. Ben de paltomun içinde büzüldükçe büzülüyorum. Kimbilir belki bir belki iki hafta sonraki cuma günü size yazımı, Sarıyerden yazar gönderirim!

Mart içeri, pire dışarı... Diye bir söz vardır! Ne maksatla söylendiğini bilmezseniz anlatayım: Bu, eski bir âdetin halk lisanile ifadesinden başka bir şey değildir.

Anadolunun bir çok yerlerinde mart gelince, halk odalarındaki kilim, keçe gibi şeyleri silkerler. Gûya bu suretle, pireler den temizlenmiş olurlar. Bundan başka, her evden birer su dolu testi sokağa atılır. Bu da, baharın yağmurlu geçmesini temenni mahiyetindedir. Mart içeri girer girmez, pireler derhal dışarı çıkar mı, çıkmaz mı? Bu ciheti, bir haşerat mütehassısı bulup sormalı...

* * *

Mari Belin meşhur filmin seyrettiniz mi? Hani, şu "Öldüren adam,,ı... Ben, seyrettim Fakat dünyada bundan daha münasebetsiz, daha mânasız bir film seyrettiğimi de hatırlayamayorum. Sultan Hamit derinin bir Zaptiye nazırı var kherif, cayır cayır telefonla konuşuyor. Ayol, o devirde telefon yoktu, diyeceksiniz. Yok amma, haşmetlu Sultanın hütürlü salâhiyeti haiz olduğu söyleyen bu adam, işte bu mcizeyi gösteriyor. İstanbul dekorlarından başka hoşa gidtaraf olmayan bu kurdelâ içarkadaşlardan biri:

— Azizim, dedi, bu öldür adam değil, öldüren film...

Ne mutlu görmeyen calara!..

M. SALÂHADD

Işaretçi memurlar kaymakamların emrinde

Zabıtai belediye ile polisin tevhidinden sonra seyrüsefer işleri için 60 memur varken bu miktar kırkbeşe indirilmişti . Şimdi de bu kırk beş memurdan 34 dü kaymakamlar emrine alınmaktadır. Badema işaretçi seyrüsefer memurlarının sevk ve idareleri kaymakamlar tarafından temin edilecektir. Mütebaki on bir memur da seyrüsefer merkezinde, muamelâtı kaydiye ile iştigal edeceklerdir. Vesaiti nakliyenin kontorlu da seyrüsefer merkezlerinde bırakılmakta ise de on bir memurla bu işin yapılamayacağı söylenmektedir.

Mekteplerde çiçek aşısı

Geçen sene bazı mekteplerde çiçk hastalığı görülmüştü. Bu sene böyle bir hale meydan vermemek üzere mektep talebesine aşı yapılmasına karar verilmiş, sıhhiye idaresi bu hususu maarife bildirmiştir.

İdman ittifakı içtima çağırıldı

ANKARA, 13 — İdmiyetleri ittifakı merkezimîsi 20 mart cuma günü içtidavet olunmuştur. Merkezi umînin ruznamesinde şunlardır: Balkan oyunlarına iştirk beynelmilel temaslar ve O[illegible]piyat, bütçe 931 senesi faal programı.

Türk-Yunan dostluğu dair bir konferans

M. François Psalty, Arada Türkocağında resmî z ile ecnebi sefirler hazır bulğu halde Türk - Yunan doğu ve tarihte milletlerin hadetlerinin yekdiğerine mi bilen nüfuzu hakkında ve olduğu konferansı vaki olumumî talep üzerine 15 Mazar günü "Galatasaray linin" konferans salonunda rar edecektir. Milletlerin vetine ve şarkta sulh ve nlemete dost ve taraftar olatün zevat bu konferansa dlidirler.

Fikir, Mizah, Edebiyat, San'at

Milliyet

Asrının desi "Milliyet" tir

14 MART 1931

İDAREHANE — Ankara caddesi No: 100 Telgraf adresi: Milliyet, Istanbul.

Telefon numaraları:
24311 — 24312 — 24313

ABONE ÜCRETLERİ

	Türkiye için	Hariç için
3 aylığı	400 kuruş	800 kuruş
6 „	750 „	1400 „
12 „	1400 „	2700 „

Gelen evrak geri verilmez
Müddeti geçen nüshalar 10 kuruştur. Gazete ve matbaaya ait işler için müdiriyete müracaat edilir.
Gazetemiz ilânların mes'uliyetini kabul etmez.

Bugünkü hava

Dün en fazla hararet 14 enaz 4 idi. Bugün rüzgâr mütehavvil ve hava bulutlu.

Haftanın yazısı

Biftek

Bana, bir adamı yemeğe ziyafete davet etmek pek ender arız an hallerdendir. Buna rağ-en ve her türlü ihtiyatı elden bakmadığımız halde nasıl dp, nezle gibi hastalıklardan ndimizi korumanın imkânı mayor ve onların ellerine dü yorsak bu adam ağırlama ille e de senede bir, iki defa tu-uyorum. Amma diğerlerinin beni hergün ziyafete çağır-larını zannetmeyiniz.. Ben iki senede bir defa bir yere davet edilirim, ya edilmem... den?. Çok yemek yediğim-, mi?.. Değil! Galiba hatıra meyorum. İnsanın her şey-evvel hatıra gelmesi lâzım İnsan var ki; doğar, ölür ra gelmez. İnsan var ki; da lünyaya gelmeden akıla ge-Bazısı da —Allah sakla-dile gelir... Bütün bu iş-bek iktidarımızın haricinde Bunları değiştirmek için h bir şey gelmez.

et, gene böyle yemek ye-ek zaruretinde bulundu-için davet ettiğim bir arka birgün lokantaya girmiş-Hikâye pek eski değil... bir aylık bir şey... Bu ar-şım, ekseri dostlarının da-e mazhar olanlardandır. gibi değil... Eğer benim ere davet edilişimi senei eye benzetiversek onunki tatili kadar sık nisbet göstukla lokantaya girdik.. k seçiyorduk. Onun ne is-hatırımda bir kalkan ta-edi. Bunu da nereden ha-rum, listede yemeğin fi-baktım (60 kuruş). Epey-lu..

de bir yalancı dolma söy Onun balığı benim dol-sonra geldi. Yerken: balığa hiç tuz koymayor-edi ben de içimden: en onu bana sor.. Cevabılim..

ci yemek, bir et olsun is e biftek ısmarlamak için garsonu çağırdım.. Çocuğa da teklif ettim:

— Birer biftek yiyelim!..

— Aman sus!. Rica ederim...

— Neden?..

—Aman ayağını öpeyim. Biftek lâfını etme, midem bulanır..

— Ee...

— .. Rica ederim, eğer beni seviyorsan biftek yemekten vaz geç!..

— Pekey, kardeşim... Başka şey yerim.

Amma?.. Yani..

— Şimdi sus, ben sana yemekten sonra anlatırım..

Yemeği yedik amma, mesele bana ukde oldu ve alelâcele hesap görüp lokantadan çıktık. Bir kahveye oturduk çocuk hikâyeye başladı..

"— Efendim benim dostlarımdan şimdi sana ismini söyleyemeyeceğim zengin bir zat vardır. Maçkada oturur, mükellef apartımanı, otomobili, aşçısı filân vardır. Her hafta Cuma günleri yemeğe bir çoklarını ve o meyanda beni de davet ederdi. Simdi, bir buçuk ay var ki; artık ayağımı attığım yok ya!..

O evin en meşhur yemeği de biftek idi. Herkes Cuma günü biftek yemek için koşuşurlardı. Doğrusunu söyleyeyim, aşçının ustalığından mı bilmem, bifteklerde hakikaten enfes şeylerdi... Hele bifteklerin üzerine tereyağında kızarmış nar gibi ekmekler korlardı ki?... Bu ekmekler çok leziz şeyler olmasına rağmen ev sahibi hanım ile bey bifteğin ekmeksiz olanlarını yerlerdi...

Bir gün bir garip şeye şahit oldum.. O gün yemekte gene biftek vardı. Fakat bifteklerin hepsinin üstüne kızarmış ekmek konmuştu. Hanımla bey biftek almadılar.. Biz bir kaç kişi idik, yedik. Ben hanıma biftek vermek istedim, almadı, bey de öyle... Hallerinden de bir tuhaflık seziliyordu. Doğrusu anlamadım.. Ve aşçının her zamanki gibi hanımla beye ekmeksiz biftek hazırlamamış olmasını bu imsake sebep zannederek güzel bir parça seçtim ve üstünden ekmeğini kaldırıp hanıma vermek istedim, reddetti ısrar ettim almadı, beye verdim o da reddetti almadı.. Eh, bizde ağız tadile yemekleri yedik... Kalktık gittik...

Aradan üç gün geçer geçmez bizim eve birisi bir mektup bırakmış, hizmetçi verdi. Mektubu açtım okudum.. Hatırımda kalan meali şu idi.

Beyefendi,

Maçkadaki filân beyin hanesinde yediğiniz biftekleri bir daha yemeyiniz.. Çünkü o evin hanımı her gece yatarken yüzüne iki adet biftek yapıştırır. Yüzü bozulmamak için. O bifteklerı de buz dolabında saklarlar Cuma günü misafirlere yedirirler. Kendileri de yiyecekleri bifteklerı ayrı alırlar ve onların üstüne kızarmış ekmek koymazlar. Malûmatınız olsun.

Şimdi kardeşim neden biftek ten iğrendiğimi anladın mı?..

Bu hikâyeden sonra hususî davetlere gittiğim zaman daima ev sahibesinin yüzile, bifteklere şüpheli şüpheli bakıyorum.

FELEK

Ele geçen bir fırsat

Fransızcadan

Bu küçük köyde hayat pek tatlı geçiyordu. Bir müddet istirahat için oraya gittiğim zaman güneş, hava ve zıya buluyordum. Ben burada halamın nezdine misafir gelmiş bulunyordum. Her şeyden memnundum. Fakat halamın genç ve güzel kızını bana karşı lâkayt görüyordum. Bu genç kız benim için ne düüşnüyordu.? Geleli bir kaç gün olduğu halde ben bu kızla hiç yalnız kalamamış, onunla istediğim gibi konuşamamıştım. Biribirimizle konuşurken aramızda resmî bir perde gerilmiş gibi idi.

İşte beni üzen, belki geldiğim günden beri canımı sıkan şey de bu idi. Kız bana karşı çok soğuktu. Fakat bu soğukluğunu büyük bir nezaket altında saklamağa muvaffak oluyordu. Fakat bir gün çoktan beklediğim fırsat çıkmıştı.Halam bir ziyaret vesilesile evden gitmiş, biz yalnız kalmıştık. Fakat yalnız kalmak ikimizin de canını sıktığını anlıyordum.Daha doğrusu benim cesaretim pek kırıldı. O kadar ki ne seöyleyeceğimi bilmeyordum. Dilim tutulmuştu. Halbuki benim cesaretsizliğime mukabil halamın kızı çok cesur görünüyor, bana bir çok şeylerden bahsediyordu. Son derece nazikti. Onun kendisine pek emin olduğunu anlıyordum. Fakat ben böyle ne söyleyeceğimi şaşırmış bir halde bulundukça kendimin ne gülünç bir mevkie düştüğümü anlamayor değildim. Fakat kendimi zorlamaktan bir faide yoktu O bana buradaki hayattan memnun olup olmadığımı sorduğu zaman gayet hazır cevap bir adam gibi görünmek arzusuna mukavemet edememiştim. Şimdi tamamile hatırımda değil Fakat anlatmıştım ki buradaki misafirlik hayatı ömrümün en mes'ut geçen bir zamanı idi. Fakat başka, derin bir mahrumiyet hissediyorum. Sözlerimin âzamî derecede mânidar olmasını istediğimden kızın gözlerine bakıyor:

— Bu derin mahrumiyet sen den hiç ümit ve cesaret ve rici hareket görmediğimden ileri geliyor..

Demek istiyordum. O bunu anlamıştı. Fakat hiddetlenmedi. Belki de memnun olmuştu. Fakat belli etmedi Sonra bana civarda bildiklerinden bir ailenin kızından bahsetti. Bu kız büyük bir aşk macerası geçirmiş, bir delikanlı onun için intihar ederken kurtarılmıştı. Nihayet kızı ona vermişlerdi.

Ben bunda bir fevkalâdelik görmüyorum. Her vakit olan maceralardan biri.. Fakat o buna büyük bir ehemmiyet verdiğini gösterir bir surette:

Ben, dedi, o delikanlıyı çok beğeniyorum. Böyle vak'alar zannettiğiniz gibi çok değildir. Zamanımızda böyle vak'alar azaldı. Biraz eski zamanların anlattığı şekildeki aşk maceralarını yaşamak pek iyi bir şey değil miydi..?

Bu ne demekti.? Ben şu manayı çıkardım:

— Sen eğer beni seviyorsan evvelâ bunu ispat etmelisin.. Kendini öldürmeğe teşebbüs et. Ümitsiz bir âşık ne yapıyorsa sen de onu yap.. Ondan sonrası kolay...

Bunu demek istiyordu. Fakat benim hiç böyle bir intihar teşebbüsüne niyetim yoktu. Sözün mevzuu değişti. Artık aşktan, ölümden bahsetmeyorduk. Fakat bu sırada halamın avdet ettiğini gördük. Artık bir daha böyle yalnız kalmak fırsatı belki de hiç çıkmazdı. Annesinin geldiğini görünce koştu, karşıladı:

Biz, uslu,uslu oturduk. Sizi bekliyorduk.. Dedi. Sonra halamın uzaklaştığını görünce yanıma gelerek:

— Siz, dedi, pek cesaretsiz imişiniz..!

Müstehzi bir kahkaha ile güldü. Sonra yanımdan uzaklaştı.

Ben devrisi sabah halama veda ederek bir daha gelmemek üzere oradan ayrıldım. Fakat bu cesaretsizlik ne idi.? İntihara teşebbüs edememek mi, yoksa yalnızlık fırsatından istifade edemeyişim mi..?

Bilmecemiz

	1	2	3	4	5	6	7	8	9	10	11
1	M	A	S	R	A	F	■	A	B	A	■
2	A	■	A	■	■	I	S	■	I	F	A
3	M	A	K	A	R	N	A	■	T	A	T
4	U	■	S	■	A	C	I	Z	■	C	■
5	L	■	I	R	V	A	■	E	L	A	■
6	A	F	■	■	I	N	■	H	A	N	E
7	T	A	■	A	■	■	K	I	N	■	■
8	■	I	N	T	I	H	A	R	■	A	Z
9	A	L	A	■	■	■	I	■	E	K	■
10	P	A	S	T	I	R	M	A	■	■	E
11	■	T	■	A	■	■	■	■	F	A	L

bilmecemizin halledilmiş şekli

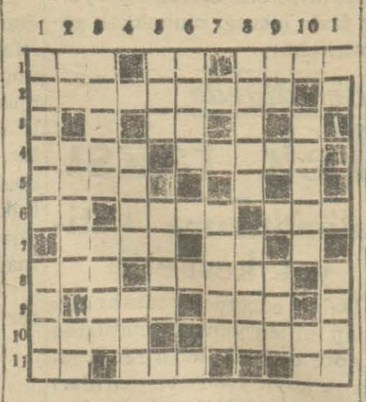

Bugünkü bilmecemiz

Soldan sağa:

1 — Nihayet (3) Uzak nidası (2) Erkek keçi 4)
2 — Beşiktaşta bir semt ismi (9).
3 — İstifham (2).
4 — Nikâh (4) Bir balık ismi (5).
5 — Lâz kayığı (4).
6 — Zaman (2). Akıllı (4). Yaş (3).
7 — İranlı (4). Nota (2).
8 — Vermek (3) İltifat (5)
9 — Geniş değil (3). Dört tarafı su (3).
10 — Yüz sene (4). Ertesi gün (5).
11 — Nida (2). Cins (3). Hayvan yemeği (2).

Yukardan aşağı:

1 — Yemekte iştah için yenen şey (6) Aksilik(4)
2 — Tir (2). Kuşun kolu (5) İdamet (2).
33 — Centilmen (5). Acuze (4).
4 — Bayat değil (4). Hançerli sinek (3).
5 — Cilt (3). Amirin sözü (4).
6 — Nâr (4).
7 — Kıyasıya sarfetmek (5)
8 — Elbise diken (5). Geri vermek (4).
9 — Erkek (2). Yılan (3)
10 — Rakı çekilen âlet (5). Nota (2).
11 — Lâhim (2). Hürriyet (4).

SEYRİSEFAİN

Merkez acentası Galata küprü Başı B. 2362 Şube Acentesi: Sirkeci Mühürdar zade hanı 1 2740

İzmir sür'at postası

(Cümhuriyet) vapuru 15 mart pazar 14,30 da Galata rıhtımından kalkarak İzmir'e gidecek ve çarşamba sabahı gelecektir.

Pire - İskenderiye

(İZMİR) vapuru 17 Mart **Salı** 10da Galata'dan kalkarak çarşamba sabahı İzmir'e perşembe Pire'ye cumartesi sabahı İskenderiye'ye varacaktır. İskenderiye'den Pazartesi 15te kalkacak Çarşamba Pire'yede uğrayarak Perşembe İstanbul'a gelecektir.

Veli zadevapurları Karadeniz postası

İktısat vapuru 14 Mart **Cumartesi**

günü akşamı Sirkeci rıhtımından hareketle Zonguldak, İnebolu, Gerze, Samsun, Giresun, Trabzon, ve Hopaya azimet ve avdette ayni İskelelerle Sürmene, Vakfikebir Görele, Fatsa, Ünye ve Hopeye uğrayarak avdet edecektir.
Yük ve yolcu için Sirkeci Alâiye Hanını Veli zade vapurları acentasına müracaat. Telefon: İst. 980

SADIKZADE BİRADERLER VAPURLARI
KARADENİZ MUNTAZAM VE LÜKS POSTASI

Dumlu Pınar

vapuru 15 Mart **Pazar** günü akşamı saat 18 de Sirkeci rıhtımından hareketle doğru Zonguldak, İnebolu, Ayancık, Samsun, Ordu, Giresun, Vakfıkebir, Polathane, Trabzon, Sürmene ve Rize İskelelerine azimet ve aynı İskelelere uğrayarak avdet edecektir.
Yük, yolcu için Sirkecide Meymenet hanındaki acentahanesine müracaat.
T. İst: 2134

RULET.....
OYUN.....
AŞK ve MUZİKA

Pek yakında
ELHAMRA SİNEMASINDA
JEANETTE MACDONALDI'in
zengin mizansenli
MONTE CARLO filminde

BÜYÜK MUVAFFAKİYET
RİCHARD TAUBER'in
en iyi filmi olan
NEŞELER DİYARI
Bir kaç gün daha
MAJİK SİNEMASINDA
devam edecektir

ASRİ SİNEMADA
Bugün ve yarın
saat 16,1/2 matinelerinde ve gece süvarelerde ZENGİN VARYETE NUMARALARI
ASSO ve JANA
Meşhur halk çingeneleri ile
Mahir Maymunlar

GLORYA
Bugün
Sinemanın en güzel tenoru
JOHN BOLES
çok sevimli
LARA LA PLANTE'in
efakatile ve
20,000
fiüranın iştirakile sizin için
MARSEYYEZ'i
taganni edeceklerdir.
GLORYA

Ferah sinemada
Bu gece: kuvvetli hükümdar 9 kısım birden ayrıca tiyatro varyete tombola koltuk 25kuruş.

Alât ve edevatı fenniye münakasası

Tahlilâtı ticariye Laboratuvarı mübayaat komisyonundan:

Laboratuvar için lüzumu olan kırk kalem alât ve edevatı fenniyenin 6 Nisan 931 pazartesi saat 14 te aleni münakasa usulile ihalesi yapılacaktır. Taliplerin şartnamesini görmek üzre her gün ve münakasaya iştirak için de Defterdarlık binasında müessesatı iktısadiye muhasebeciliği veznesine yatıracakları teminatı muvakkata makbuzu ile birlikte ihale günü ve saatında Sultanahmet'te Ticaret mektebinde Komisyonumuza müracaatları.

Darülâceze müdürlüğünden:

Bedeli keşfi bin iki yüz bir lira elli beş kuruş olan çamaşırhane zemininin keşif ve şartnamesi veçhile tamiri münakasası kapalı zarf usulile 28 - 3 -931 cumartesi günü saat 3 te icra edilecektir. Taliplerin teminat akçelerile müracaatları.

İTTİHADI MİLLÎ

Türk sigorta şirketi

Harik ve hayat üzerine sigorta muamelesi icra eyleriz.
Sigortaları halk için müsait şeraiti havidir.
Merkezi idaresi: Galatada Unyon Hanında
Acentası bulunmayan şehirlerde acenta aranmaktadır.
Telefon: Boyoğlu—2003

Milliyetin edebî romanı: 138

Beş hasta var!

Etem İZZET

bana kim verecek?. Ametelik yok. Rüştü Eev bırakmış. O kadar tırası da ancak boğazıtişiyor. Kadıncağızdan şey istemeye yüzüm

e, vere vere ne verebilelki de verdiklerini bin et içinde getirebiliyor. ün söyleyordu. Tablosene istediği fiatle sa. Mektepteki maaşı da ndisine. Hem her vakit orum:

hakla ondan bir şey is ve ne hakla onun baa başka bir şey getirmesini düşünebilirim?..

Bilmem ne yapacağım?.. Hakikaten Halimin dediğini yapmalı, İstanbula gitmeli miyim, yoksa burada kalmalı mıyım?..

Burada tek şey için kalmak istiyorum: Cemil!..

Onun hatıraları, onun gezdiği topraklar, onun oturduğu ağaç altları,, onun kollarında geçirdiğim saniyeler.

Hissediyorum ki, ne olsam tâ mezara giderken bile onu unutamıyacağım, onun aşkından onun sevgisinden kendimi alakoyamayacağım.

Daima onu düşünmek, gönlümle, dimağımla, benliğimle onu düşünmek.. Bu benim için daima esas olan şey. Hayatımın bütün safhalarında yalnız onu sevdim, yalnız onu düşündüm, ve yalnız onu seviyorum. Onu düşünüyorum. Bu sevgi ve düşünüşe şehvet değil, bir kalp, bir kalbin parçalanışı, onun didik didik oluşu, onun çarpışı var!. Bu sevginin özü ve tâ kendisidir. Benim aşkım budur, bundan başka hiç bir şey olamaz. Ben yalnız bir defa ve ancak onu sevdim!..

Onun içindir ki, Emirgândan, bu hatıralardan, bu hazden ayrılmak istemiyorum. Ve.. asıl hüviyetile yaşayan Belkiys bu ayrılığa pek güçlükle razı olabilir!..

* * *

—İki ay sonra—

Süleymaniyede küçük bir ev de oturuyoruz.

Sefalet, parasızlık, ıstırap, çile nihayet beni Halimin yoluna getirdi. Ve onun dediğini yaptırttı!

Bana, Gündoğdü Eminenin Kıl burnundaki odasını hatırlatan küçük bir odanın içine sığmdım! En çok anneme acıyorum. Zavallı kadın bu halinde benim için çarpnıyor,benim için göz yaşı döküyor, benim için di diniyor.

Ve.. Ben hâlâ ondan hastalığımı saklıyorum, ona:

— Anne firengiyim...

Demeyorum. Halbuki, her gün içine sığmdığımız bu tek odadan çıkıp dispansere gidiyorum.

— Niçin?. .

Bile demeyor!.. Bilmeyor, aklını erdiremeyor, kızının bir firengili olabileceğini hatırına getiremiyor!. Ve o daima beni on sekiz yaşmdaki kızı Belkiys biliyor!.

Ben de bu bilgiyi tekzip etmeyorum!..

Ben günah ettimse bile o affetmesini biliyor!.

Fakat, şu Halime de kendimi kurban vereceğim geliyor. zavallı adam,

sanki benimle beraber hasta!..

İstanbula ineli beri hemen her gün bir defa uğrayor:

— Nasılsın?..

Deyor. Bu odacığm parasmı o verdi, nakıl masraflarını o yaptı, dispansere gidip tedavi görmeyi o öğretti.

— Canım yavrucağım, milyonlarım olsa gene senin için harcamaktan çekinmem!...

Deyor. Bunu söylerken öyle içli, öyle gönülden ki.. Ben de ona karşı tam bu haldeyim. Canımı istese:

— Al...

Deyeceğim. Onu baş döndürücü bir hürmetle seviyorum. Ona:

— Peygamber...

Deyorum. İsmini anarken gayri ihtiyarî gözlerim kapanıyor, nurlanıyor, ışıyor bir camiin mihrabı önünde diz çöküp kendinden geçmişler gibi huşu duyuyorum. Yer yüzünde, muhakkak ki bundan daha [illegible] kalp, daha mükemmel bir yaradılış olmaz.

— Ben artistim...

Dediği ve kendisini anlattığı zaman hiç yanılmamış. Hakikaten tam artist. Tıpkı anlattığı ve tanıttığı adam. Temiz, heyecanlı, idealist, insan ahlâkına inanmış, fazilet, feragat, vicdan mefhumlarına kıymetlerini veren bir adam.

Hele, bana:

— Merak etme. Mutlaka iyi olacaksın...

Dediği zamanlarda göğsünü genişlete genişlete öyle heyecanlı nefesler alıyor, öyle doyumsuz bakışlarla gözlerimin içine bakıyor ki..

* * *

Dispansere her gün gidiyorum. Kollarım sızım sızım sızım iğne yarasından üzerime [illegible] zlayor! Kalçalarımm oturamayorum. Doktor:

— Bu hastalık o kadar ehemmiyetli değil. Nasıl [illegible] leosalvarsan me[illegible]kkat kâfi...

Deyor, beni teselli için mi oksa doğru mu bilmem?..

— Yüzde doksan beş frengi afiyet itibarile salim bir hal almıştır.

Deye gönlümü ferahlandırıyor. Fakat,

— Siz kendinizi harap etmişsiniz!..

Derken de dudaklarında hâsıl olan kıvrıntıların acısı ta içime işleyor, ciğerlerim bir cımbızla parça parça çekilip koparılıyor zannediyorum.

— Ben artık bitmişim!..

Demekte her halde hakkım var. Aynaya baktığı zaman kendisini tanıyamayan bir kadın için:

— Ben varım.. Yaşayorum!..

Demek, hem çok güç, hem çok gülünç olur.

Eriyen, biten, ölüme doğru hızla giden bir insan için hakikatin bundan daha açık, daha sarih bir çehresi olamaz.

POLİS

Esrar, kumar ve fuhuş ile mücadele

Dört esrarhane kapatıldı bir ahır dolusu esrarkeş te yakalandı

Polis ikinci şubesi zabıtai ah kyie kısmı son günlerde faali tini şiddetlendirmiştir.

Kumar, içki, fuhuş ile ayrı ay mücadele edilmektedir. Evlki gece şehirdeki esrarhane aranmış, içinde esrar içerken rmü meşhut halinde yakalanlar seddedilmiştir. Seddedin esrarhanelerin birisinin Gala da bir kadın tarafından işletilği görülmüştür.

Bu esrarhane Galatada Kilise kasında Hamarat sokağında adam Fermanın 8 numaralı edir. Bu evde 10 esrarkeşte ya lanmıştır.

Şehremininde Ördek Kasap ahallesinde Defterdar Ahmet lebi camii sokağında bir ahır usu esrarkeş yakalanmıştır. esrarkeşlerin ahırdagübre ko ları içinde esrar içmekten ga br zevk duydukları anlaşılktadır. Esrarkeşler yakalanlardır. Ahır seddedilmiştir... ırın sahibi Hasan mahkeme verilmiştir.

Bunlardan başka Tavuk paza da 16 numaralı Şahinin kahsinde de esrar içildiği tesbit emiş, esrarkeşler yakalanmış, hyeler kapatılmıştır.

İki kursandan biri

Dün Kadıköyünde Fransız ktebinde elektrik tellerinin ntakt yapması yüzünden yan çıkmış teller kesilmek sure söndürülmüştür..

Kavgalar - Cerhler

1 — Cibalide sabıkalılardan bas ile arabacı Adnan kavga nişler, Abbas bıçakla Adnarkasından ağır surette yaranıştır.

2— Etem isminde birisi diger rt arkadaşı ile birlikte kör kü sarhoş bir halde Aksaray-Rizeli Ahmedin dükkânma lerek Ahmedi dövmüşler, çı Muradı da kasığından yaranışlardır.

3 — Küçük pazarda oturan nail ile metresi Cemile kavga nişler, İsmail sopa ile Cemile dövmüş, Cemile de eline gediği bir jilet bıçağı ile İsmayüzünden yaralamıştır. Mecn hastaneye götürülmüş, Cele yakalanmıştır.

4 — Fındıklıda oturan Gülm Hanım bir alacak meselelden dolayı Sıddıka Hanımla vga etmiş, dayak yemiştir.

5 — Valide çeşmesinde otun Yusuf bir alacak meselesin n dolayı kavga etmişlerdir.

6 — Şeftali sokağında kahve Muhiddin Efendi dükkânını cze gelen icra memuru Hilmi ye hakaret etmiştir.

7 — Köprüaltından midye armak isteyen Kasımpaşalı banı Köprü muhafızı Osman endi menetmek istemiş, kav etmişler. Osman Efendi Şanı başından ağır surette yaranıştır.

8— Beyoğlunda Mehmet Ali hemşerisi kahveci Mehmet alacak meselesinden dolayı birlerini dövmüşlerdir.

9 — Koca Mustafa Paşada ran 18 yaşında Ömre Efendi para meselesinden dolayı hveci İbrahim Efendi ile kav etmiş. İbrahim bıçakla Öri kalçasından yaralamıştır.

10 — Şişlide oturan Hama isminde bir ermeni yeni ma lede oturan Kasapyan Efendi hem dövmüş, hem de ölüm ehdit etmiştir.

11 — Kumkapıda oturan On isminde bir kunduracıyı teyken oturdukları evde in, Mavros ve Surpik ismin dövmüşler, bıçakkadınlar n yaralamışlardır. a kolunda teşebbüs

ntihara

eyazıtta Sa urnıçlı handa on misafireten sanumarada Fikret Salâ 19 yaşlarında iyot içmek din Bey tentürdi o suretile intihara teşebbüs etmiş kurtarılmıştır.

Kamyonun altında

Yanık kapıda oturan 60 yaşında Mişon Galatadan geçerken meçhul bir kamyonun altında kalmış, ağır surette yaralanmıştır.

Bir bomba patlamış

Üsküdarda Hayreddin çavuş mahallesinde koltukçu Sabit dün Üsküdar Bayat pazarında hırdıvatçı Ahmet ağanın sergisinde eski demir parçalarını karıştırırken demirlerin arasında bulunan bir bomba patlamıştır.

İnfilâkta orada bulunan yumurtacı Etem ağa isminde birisi bacağından yaralanmıştır.

Ayağını kırmış

Unkapanında yeşil tulumba da oturan Arabacı Rifat Fatihte Kırk çeşmeden geçerken 3 yaşında Şükran isminde bir kızı çiğnemiş, ayağını kırmıştr. Kiz Haseki hastanesine kaldırılmış, arabacı yakalanmıştır.

Hırsızlık ve yankesicilik

1 — Mişon isminde bir açık göz Ali Efendi isminde bir adamın manıtacılık suretile parasını çalarken yakalanmıştır.

2 — Bez fabrikası amelesinden Kemahlı Ali arkadaşı Mustafanın sandığından para ve eşya çalmış, yakalanmıştır.

3 —Pangaltıda Eşref sokağında oturan Yakup Efendi dün akşam bankalar önünden geçerken altın saatini çarptırmıştır..

Tefecilik müesseselerile cidal

Halk rehin mukabilinde para ikraz eden müesseselerin sıkı bir kontrol altına alınacakları ve faiz miktarının yüzde dokuzu tecavüz edemeyeceğini yazmıştık.

Bu kabîl müesseselerin ekserisi Beyazıt Veznecilerde toplanmıştır. Ekseriyet itibarile maaş cüzdanı mukabilinde borç para verirler. Verilen paranın miktarının bazen 5 liraya kadar düştüğü vakidir.

Üç ayda bir maaş alan biri bu nevi müesseselerden birine müracaat eder ve üç ayda 30 lira alacak olursa maaşndan beş lira kesilir. Eger para almak istiyen adam daha sıkışık bir vaziyette ise faiz nisbeti daha çok artar.

İkraz ve istikraz müesseseleri bu kadar fahiş faizler aldıkları halde gene şikâyet ediyorlar ve:

— Alacaklılarmızdan para tahsil edemiyoruz. Meselâ bir cüzdan sahibi öldüğü zaman paramızdabatıyor. Daha bunun gibi ne kadar vardır.

Ufak mikyasta borç para vermek tehlikeli bir iştir. Çünkü alacaklıların tediye kabiliyeti pek azdır. Paranın her zaman batmak ihtimali vardır. Bunu nazarı dikkate aldığımız için faiz nisbetlerimiz fazla oluyor.

Yeni inşaat mühendisleri mıktarı

Mühendis mektebi yakın zamanlara kadar yalnız yol ve inşaat mühendisi yetiştirirken son seneler zarfında mektepten diger şubelere mensup mühendisler de yetişiyor.

Nafıa vekâleti, gemi inşaatı, kimya, tayyare inşaatı mühendisleri yetiştirecek müesseselerin açılmasını esas itibarile kararlaştırmıştır. Bu mektepler den hangisinin daha evvel açılabileceği henüz malûm değildir.

Mekteplerin bir kısmı İstanbulda, bir kısmı da Ankarada açılacaktır. Ancak, byle bir müessesesenin meydana gelebilmesi için mühim masraflara ihtiyaç görülüyor. Bu itibarla bütçenin kudreti nisbetinde program tedricî surette tatbik edilecektir.

Vefa, Fenerbahçeyi 2-0 mağlûp etti

(Başı 1 nci sahifede)

Bir ara fırsat bulan Vefalılar gene Fener kalesine aktılar. Bu akın da golle neticelendi. Bu ikinci gol oyunun neticesine on dakika kala olmuştu.

Bu golden sonra Fener hatlarına bir ümitsizlik geldi. On dakika içinde beraberliği bile temin etmenin çok güç olduğunu hisseden Fenerliler şuurları kaybetmiş bir tarzda oynuyorlardı. Bu son on dakikanın her dakikasında Fenerin bir gol yapması beklenerek geçti. Hakemin maçın sonunu ilân eden düdüğü işitildiği vakit, şampiyon takım sahadan mağlup olarak çıkıyordu.

Galatasaray - Beşiktaş

Galatasaray takımı gene acayip bir teşekkülle sahaya çıktı. Müçtebayı merkez muhacim Mithatı da sol içe koymuşlardı. Bir iki oyundur oynamayan Şakir de sol haf mevkiinde Mithatın yerini dolduruyordu. Takım heyeti umumiyesi itibarile şöyle teşkil olunmuştu:

Avni
Burhan Vehbi
Suphi Nihat Şakir
Leblebi Mheemt Keaml Faruki
Müçteba Mitat Rebii

Oyun başlar başlamaz Galatasaraylılaruzun paslarla oynanmağa başladılar. Soldan inkişaf eden Galatasaray hücumları her ortalanışında Beşiktaş için tehlike çıkarıyordu. Bilhassa sol haf mevkiinde Şakir çok muvaffak oluyordu Hiç gerilemeden ayağını silker gibi vurduğu topu ta kalenin önüne kadar atıyordu. Bu uzun vuruşlarla Galatasaray yarım sahası içinde Beşiktaşın hücum topları çok kalamayordu.

Sol tarafın müdafaadan hücum hattına kadar muvaffak olan oyununa mukabil sağ taraf iyi oynayamayordu. Daha doğrusu sol tarafa denk bir oyun gösteremiyordu. Sağda Kemal Farukî ve bir az da Leblebi Mehmet hariç oyun topal bir şekilde ilerliyordu. Merkez muavin mevkiinde Nihat ta eski oyunlarile kıyas kabul edemiyecek bir giriş ve sürüş tarzı çıkardı. İnatçı, behemehal topu kaptırmamağ meram etmiş bir oyun sistemile Nihat muhacimleri iyi bir şekilde beslemedi. Suphi de muvaffak oldu denilemez.

Oyuncular hakkında bu tenkitlerimiz oynayabilecekleri, ik tidarları dahilinde olup ta oynayamadıkları oyun içindir.

Birinci gol:

Oyunun sekizinci dakikasında soldan aldığı bir pası tam yerine vuran Kemal Farukînin ayağile oldu.

Galatasarayın bu ilk golüne mukabele etmek üzere Beşiktaş harekete geldi. Sağdan sıkıştırmak istedi. Halbuki Galatasarayın solu ki, Beşiktaşın sağ karşısında oynuyor. Bu taraf çok muvaffak olduğu için her akını kesiyordu.

İkinci gol:

Birinci devrenin yirminci dakikasında Şakirin tam kalenin içine giren uzun bir vuruşile oldu. Şakir bu şütü 40 yardadan çekmişti.

Ekseri Galatasarayın soldan tazyiki ve hakimiyeti ile geçen birinci haftaym (0-2) Galatasaray lehine bitti.

İkinci haftaymda da Galatasaray sol açık Rebiînin güzel bir vuruşile bir gol daha yaparak vaziyeti iyice tahkim etti.

Beşiktaşın ilk ve son golü:

Üçüncü golden sonra gevşeyen Galatasarayı Beşiktaş sıkıştırmağa başladı. Bu gayretin semeresini bir gol atarak elde ettiler.

Beşiktaşın golünü soldan aldığı bir pası kafa ile Eşref soktu.

F. K.

Bu maçlardan evvel Süleymaniye Anadoluyu (3-1) yenmiştir.

Askerî yurtlar şampiyonası

Birinci maç Maltepe- Gedikli küçük zabit mektebi arasında cereyan etti.. Top kaleden kaleye gidip gelirken Maltepelilerin topa hâkimiyeti daha ziyade idi. Birinci devre sonunda ve ikinci devrenin hemen büyük bir kısmında Maltepeliler hâkim bir oyun oynayarak 5 - 0 gibi büyük bir farkla rakiplerini mağlûp ettiler.

İkinci maç: Halıcıoğlu - Askerî Sanayi arasında cereyan etti,

Baştan nihayete kadar heyecanla takip edilen bu oyunda umumiyet itibarile Halıcıoğlularının hâkimiyeti göze çarpıyor. Sanayi takımı da genç ve yeni olmasına rağmen atılgan oynayorlardı. Şampiyonada başta gelen Halıcı oğlu takımının muhacim hattında iyi oyuncu olarak gösterilen Hakkı hakikaten çok iyi oynayor. Ve bu oyunda birisi penaltı digeri kafa ikisi de sık şutla olmak üzere 4 gol, takımın en genç fakat atılgan oyuncusu olarak gösterilen Zeki iki gol ve en değerli müdaafileri Mehmet'te penaltıdan sıkı bir şutla bir gol yapıyor. Ve netice de umumiyet itibarile hâkim bir oyundan sonra 7-0 Halıcıoğlunun galibiyeti ile nihayet buluyor.

İkinci güme maçları

Dün Kadıköyünde ikinci güme maçlarma devam edilmiştir.

Birinci maç Boğaziçi- Altınordu arasında idi.. Maç iki ikiye berabere neticelendi. Boğaz içi daha hâkim oynadı. İkinci maç Topkapı - Hilâl arasında oldu.. İki sıfır Hilâl galip geldi. Mamafih Hilâl askerî mekteplere müdavim iki oyuncu oynattığı için hükmen mağlûp addedileceği tahmin edilmektedir. Üçüncü maç Kasımpaşa - Pera takımları arasında idi. Kasımpaşanın faik bir oyunu netciesinde maç dört bir Kasımpaşanın galibiyeti ile neticelendi. Kasımpaşanın şimdiye kadar yaptığı müsabakalar daima galibiyet ile neticelendiğinde bu sene ikinci güme şampiyonu olması muhakkak addedilmektedir.

Ada çamlıkları yüzünden bir dava

Evkaf, Ada çamlarını senede 200 lira icar bedeli mukabilinde belediyeye kiralamıştı. Mukavelede belediyenin çam fidanlığı tesis etmesi, çamlıklarda yol açılması, hastalıkla mücadele edilmesi şart konulmuştur. Belediyenin çamlıkları kiraladıktan sonra bu şartlara riayet etmediği senede vereceği 200 lira icarı da ita etmediği evkaf tarafından iddia edilmektedir.

Evkaf belediyeye müracaatla icra bedelini ve şartlara riayet edilmesini istemiş, fakat şu cevabı almıştır:

"— Çamlıkların hükmen belediyeye ait olduğuna dair kadastro kararı vardır. Evkafın çamlıklarda tasarruf hakkı yoktur. İcar bedeli isteyemez,,

Bu cevap üezrine evkaf derhal belediye aleyhinde bir bedeli icar bir de hakkı tasarruf davası ikame etmiştir. Davalar bu hafta rüyet edilecektir.

Bomba ile balık avlanmıyacak

Balıkçılar cemiyeti bomba ile balık avlanmasının men'î için iki defa iktısat, bir defa dahiliye vekâletlerine müracaat etmiştir.

otomobilli devri âlem seyyahları

Otomobil ile devri âlem seyahatine çıkan Avusturyalı seyyah Hanrih Von Sivburg ve Sudvik Kummer ile refikaları şehrimize gelmişlerdir.

Seyyahlar bugün Bursayı ziyaret edecekler ve sonra otomobil ile yola devam ederek İrak, İran ve Rusyaya gideceklerdir.

EN SON MODEL
STANDARD
300 mumluk
Benzin lâmbaları
İspirtoya Hacet Kalmadan
No 2045 yalnız bir kibritle yakılır.
KULLANIŞI GAYET KOLAY
No 2050
SAĞLAM, İDARELİ ve UCUZ LÂMBALARDIR.
Depomuzda hernevi gaz ile yanan Standard lâmbaları ve teferruatı bulunur
Umumî deposu: H. ve J. BLUMENTHAL Katırcıoğlu Han 27 İstanbul

YENİ ROMAN
RAŞİT VECİHİ BEY in
Fedakâr Doğan
romanı
yakında çıkıyor.
İKBAL Kütüpkanesi

Dr. Süleyman Sırrı
Dahili hastalıklar. Alemdar Sıhhat Yurdu. Cumadan başka her gün

Dr. HORHORUNİ
Belsoğukluğu - Frengi ademi iktidar tedavihanesi. Beyoğlu Tokatlıyan yanında Mektep sokak 35 Tel. 3152

Dr. A. Kutiel
Cilt, Frengi, Belsoğukluğu ve ademi iktidar muayene ve elektrik tedavihanesi. Karaköy Börekçi firnı sırasında No. 34

Dr. İHSAN SAMİ
Gonokok Aşısı
Belsoğukluğu ve ihtilâtlarına karşı pek tesirli ve taze aşıdır. Divanyolu Sultan Mahmut türbesi No 189

Liseler mubayaat komisyonundan:

Çamlıca kız orta mektebinin inşa edilecek dıvarları 5-4-931 tarihine müsadif pazar günü saat 16da ihale edilmek üzre kapalı zarf usulile münakasaya konulmuştur. Keşifnamesini görmek ve tafsilât almak isteyen taliplerin komisyon kitabetine müracaatları.

Saadet istihbarat odası

Evleneceklerle ere varacakların saadetine çalışır ve her günkü ihtiyacatını ehven tedarik eder ve her nevi muamelât ve tahrirî müracaatını deruhte ve kabul eder. Beyler: 8-9,1/2 Hanımlar: 12-1 Sultan Ahmette tramvay tevaakkuf mahalli karşısında Şeftali sokak 26

Sinema - Tiyatro

İs. B. Darülbedayi temsilleri

İSTANBUL BELEDİYESİ DARÜLBEDAYİ

Bu akşam saat 21,30 da

Maskaralar
3 perde

Yazan: Şaint - George de Bouhelier

Nakleden: Ertuğrol Muhsin B.

Bu akşam umuma biletlerde tenzilât vardır.

Gişe her gün saat 13te nitibaren açıktır.

Altı yaşından aşağı çocuklar tiyatroya kabul edilmez.

Bu akşam Millet tiyatrosunda

Boks Müsabakaları

Kumkapı klübü boksörlerinin iştirakile Nuri Kumkapı Şaban Beşiktaş, İzzet Kumkapı Alfons İtalyan şampiyonu Çarkçiyan Kumkakı Kâmil Pera, Cenan kumkapı Nazar Kumkapı ile vesaire.

Hayat bilgisinin resimle tedrisi
İlk mektep Resim örnekleri
Dört mevsim için dört kitaptır. İlkbahar için olan kısım çıktı. Hem hayat bilgisini resimle öğretir, hem de resim örnekleri işini görür. Muallim kısmı 40 talebe kısmı 30 kuruştur.
Muallim Ahmet Halit Kitaphanesi

Adana Haşerat ve Emrazı Nebatiye Mücadele istasyonu müdirliğinden;

Ziraat mektebi cıvarında inşa edilecek Haşerat ve Emrazı Nebatiye mücadele istasyonu binası bedeli keşfi olan 29961 lira 44 kuruş ile ve kapalı zarf usuli ile münakasaya konulmuştur. İhale martın 21 inci cumartesi günü saat 14 te Vilâyet ziraat müdürlügünde icra edileceginden taliplerin bu saate kadar liyakatl fenniye ve kudreti maliye vesikasile bedeli keşfin % 7,5 depozito makbuzu veya banka teminat mektubu ile teklif mektubu ve bu mektupta ayrıca inşasından muvakkaten sarfı nazar edilip senei atiyede yapılacak olan 10374 lira 74 kuruşluk inşaat keşfinin vahidi kıyasî fiatları üzerinden dahi teklifat yapması ve izahat almak için ziraat mektebi dahilindeki mezkûr müessese müdürlüğüne müracaat etmeleri ilân olunur.

Bilecik Rakısı
Türkiyenin en meşhur ve mergup rakısıdır

Devlet Demir yolları idaresi ilânları

3000 ton yerli çimento kapalı zarfla münakasaya konmuştur. Münakasa 30 - 3 - 931 pazartesi günü saat 15 de Ankarada Devlet Demiryolları İdaresinde yapılacaktır.

Münakasaya iştirak edeceklerin teklif mektuplarını ve muvakkat teminatlarını ayni günde saat 14,30 a kadar münakasa komisyonu katipliğine vermeleri lâzımdır.

Talipler münakasa şartnamelerini 5 beş lira mukabilinde Ankarada ve Haydarpaşada İdare veznelerinden tedarik edebilirler

* * *

Muhtelif boya ve boya yağları:

Kapalı zarfla Münakasaya konmuştur. Münakasa 13-4-931 pazartesi günü saat 15 te Ankara'da devlet demiryolları idaresinde yapılacaktır. Uünakasaya iştirak edeceklerin teklif mektuplarını ve muvakkat teminatlarını aynı günde saat 14,3o a kadar münakasa komisyonu kâtipliğine vermeleri lâzımdır. Talipler münakasa şartnamelerini beş lira mukabilinde Ankara'da ve Haydarpaşa'da idare veznelerinden tedarik edebilirler.

Hayvan Borsası intihap hey'etinden:

İki senelik müddetini dolduran Borsa ıdare hey'etinin yerine 19 Mart 931 perşembe günü yenisi intihap edileceğinden Borsaya mukayyet abone ve mübayaacıların o gün saat 10 dan 13 e kadar reylerini vermek üzre Borsa merkezinde hazır bulunmaları rica olunur.

Bolu maarif müdürlüğünden:

Matbu beş dersaneli ilk mektep plânı nümunesi ve yirmi üç bin dört yüz otuz iki lira onbeş kuruş bedelli keşifnamesi mucibince Gerede kazası merkez kasabasında yeniden inşa edilecek ilk mektep binasının tamamı martın yirmi ikinci pazar günü saat onbeşte icra kılınmak üzre bir ay müddetle ve kapalı zarf usülü ile münakasadadır. Talip olanların şeraiti anlamak üzre İstanbul maarif müdürlüğüne ve Boluda vilâyet daimî encümeni kalemine müracaat eylemeleri.

İktisat Vekâleti Balıkçılık mütehassısı müşavirliğinden:

Baltalimanında kâin Feritpaşa yalısı namile maruf binanın bazı aksamının tamiri kapalı zarf usulile ve yirmi gün müddetle münakasaya çıkarılmıştır. Bedeli keşfi onbir bin üçyüz otuz lira otuz beş kuruştur. İhalei kat'iyesi 25 mart 1931 çarşamba günü saat onbeşte Galata'da deniz Ticareti müdürlüğü binasının üst katında Balıkçılık dairesinde icra edilecektir. Taliplerin şartnameyi almak üzre her gün ve münaksaya iştirak etmek üzre de muayyen gün ve saatte bedeli muhammeninin yüzde yedi buçuğu üzerinden teminat akçelerile birlikte mezkûr daireye müracaat etmeleri.

Jandarma imalâthanesi müdürlüğünden:

1 — 842 adet altı kütüklü palaska aleni münakasa ile satın alınacakrır.

2 — Münakasa 24-3-931 e müsadif salı günü saat 15 te yapılacaktır.

3 — Palaska nümunesi imalâthanede memhur ve mevcuttur.

4 — Şartnameside imalâthaneden verilir.

5 — Nümunesini görmek, şartnamesini almak üzre itasına talip olanlar teminatı müvakkatalarile beraber Gedikpaşada Jandarma imalâthanesine muracaatları ilân olunur.

Zayıf ve iştihasız olanlara **FOSFATLI ŞARK MALT HULASASI** kullanınız. Her eczanede satılır.

CHARLES SEMON LTD.
Meşhur İngiliz fâbrikasının
20,000 ADET
Her renkte Gabardin
PARDESÜLERİ
gelmiş ve Galata'da Voyvoda caddesi karşısında kâin
EKSELSİOR
Büyük elbise fabrikasında
19 ½ lira
fiatla satılmağa başlanmıştır.

TÜRKİYE CÜMHURİYETİ MERKEZ BANKASI

Devletimizin En Büyük Millî ve Malî Müessesesi

PARANIZIN YATIRILACAĞI EN EMİN VE KÂRLI YER

15 Nisana Kadar Devam Etmek Üzere Yerli Ve Ecnebi Büyük Bankaların Gişelerinde Umum Hisse Kaydi Muamelesi Açılmıştır. İstifade Ediniz.

Müfettiş namzetliği müsabakası

Türkiye Ziraat Bankasından:

5/nisan/931 pazargünü sabahı Ankara veİstanbul Ziraat bankalarında saat 9 da açılacak müsabaka ile 15 müfettiş namzedi alınacaktır. Muvaffak olanlara başlangıçta 120 lira aylık ile seyahat ve teftişlerde yol masraflarından başka 6 lira yevmiye verilir.

İştirak için evvel emirde İktısat veya Hukuk fakültelerinden ve yahut ulumu âliyei ticariye veya mülkiye mekteplerinden birinin mezunu veyahut son sınıf müdavimi olmak lâzımdır. Diğer fakülte veya yüksek mektep mezunlarının malî müesseselerde en az iki sene hizmet görmüş bulunanların da müsabakaya dahil olabilirler.

Talipler Ankara, İstanbul ve İzmir Ziraat Bankalarından alacakları şartnamede yazılı vesikalarla birlikte nihayet 31 mart 931 akşamına kadar Ankarada teftiş hey'eti Müdürlüğüne bizzat veya mektupla müracaat etmiş bulunmalıdırlar.

PERTEV
Diş macununun
Dn büyük vasfı mümeyyizi: Kalay tüplerde oluşu ve fenni bir diş macunu olarak ihzar edilişidir.

Tarla farelerinin ölümü
Mahsulünüzü kurtarmak isteyorsanız meşhur Alman
BAYER
fabrikasının
ZELİO
tanelerini kullanınız. Büyük eczanelerde ve ecza depolarında bulunur.
C. Fröhlich, Sultan Hamam-Kendros Han 6 Istanbul.

DAİMA DAHA KUVVETLİ
Emulsiyon Skot ile inkişaf eden yavrular daima daha kuvvetli olurlar. Onu ne kadar severler! Ve bunu içmekle ne kadar dürüst ve gürbüz büyürler ve her nevi öksürük ve nezleden vikaye edilmiş olurlar. Hattâ çocukların mutat çocuk rahatsızlıkları ile onlar için meçhul kalır. Emulsiyon Skot içirilen çocuklarda kızamık, difteri, skarlatin, hümma gibi sarî hastalıklar pek ender görülür. Emulsiyon Skot balık yağından üç defa daha kuvvetlidir. Hazmı o kadar kolaydır ki her damlası besler ve kuvvetlendirir.
Sıhhat v kuvvet için
EMULSİYON SKOT
Her yerde müşterren isteyiniz.

Kulak, Boğaz, Burun mütahassısı
Dr. AHMET ATA
Cağaloğlu Kapalı Fırın karşısı
öğleden sonra

S. A. 3üncü Sulh Hukuk Hâkimliğinden:

Karayanopulo Efendi tarafından Bank Komerciale İtalianadaki hesabından verilmek üzere MICO Papadopulo Efendiye verilen 20470 numero ve 14 temmuz 1930 tarih ve 114 lirayı natık hamile yazılı cek kontopulosa ve ondanda Saim Beye verildiği ve Saim Bey yedinde zayi olduğu ve icap edenlere protesto keşide edildiği Avukat Meleti Efendi tarafından talep ve Karayanopulo tarafından keyfiyet kabul edilmekle Bank Komerciale ile mumaileyhe senet bedelinin kimseye verilmemesi hakkında ihtara icrasına ve 45 gün zarfında senedin mahkemeye ibrazına ve hitamı müddetle iptaline karar verildiğinin ilânına 22-10-930 tarihinde karar verildi

Pertevniyal Vakfından:

Köprübaşında Valide hanı derununda 7 No. oda açık arttırma suretile ve 20 gün müddetle müzavedeye konulmuştur. Müzayede günü 31 mart 931 tarihine müsadif salı günüdür. Kiralamak isteyenlerin yevmi mezkûrda saat onbeşe kadar İstanbul Evkaf müdüriyetinde Pertevniyal vakfı idaresine veya idaren n emenine müracaat eylemeleri.

OKSİMANTOL
ÖKSÜRÜK ve BOĞAZ HASTALIKLARINA KARŞI

Vakıf akarlar müdirliğinden:

Müzayedeye vazolunan emlâk

		Dosya No.
1	Beyoğlunda Kâtip Mustafa çelebi mahallesinde telgraf sokağında 13-15 No. hane	235
2	Beyoğlunda Kâtip Mustafa çelebi mahallesinde telgraf sokağında 13-17 No. hane	234
3	Beyoğlunda Kâtip Mustafa çelebi mahallesinde telgraf sokağında 13-19 No. hane	233
4	Beyoğlunda Kâtip Mustafa çelebi mahallesinde abdullah sokağında 16 No. hane	251
5	Beyoğlunda Kâtip Mustafa çelebi mahallesinde Abdullah sokağında 18 No. hane	250
6	Beyoğlunda Kâtip Mustafa çelebi mahallesinde Küçük parmak kapıda 34-42 No. hane	248
7	Şişlide Büyükdere caddesinda 351 No. hane	296
8	„ „ „ 353 „ „	273
9	Pangatıda Yunus sokağında 4-46 No. hane	44
10	Hocapaşada Karaki Hüseyin çelebi mahallesinde Orhaniye caddesinde 33 No. Kamerhatun mektebi	679
11	Balıkpazarında Ahıçelebi mahallesinde Soğancılarda Nevfidan camii tahtında 11 No. dükkân	43
12	Balıkpazarında Ahıçelebi mahallesinde Soğancılarda Nevfidan camii tahtında 71 No. dükkân	
13	Balıkpazarında Ahıçelebi mahallesinde Yumurtacılarda 284-50 No. dükkân	45
14	Balıkpazarında Ahıçelebi mahallesinde yarım han derininde 55 No. kahve mahalli	40
15	Küçükpazarda Hoca Hayreddin mahallesinde Sebzecilerde 153 No. dükkân	446
16	Tahtakalede Rüstempaşa mahallesinde Mahkeme sokağında 26 No. mağaza	533
17	Tahtakalede Rüstempaşa mahallesinde Papasoğlu sokağında 22 No. mağaza	534
18	Çakmakcılarda İbrahim paşayiatik mahallesinde 40 No. mektep mahalli	16
19	Çakmakcılarda büyük yeni han derununde 13, 53, 55 No. iki dükkân	485
20	Çakmakcılarda büyük yeni han orta katında 31 No. oda	486
21	Çakmakcılarda Dayahatun mahallesinde hamam sokağında 7 No. kârgir depo	493
22	Çakmakcılarda valde hanı üst katında 34-35 No. oda ve camekân ve matbah	500
23	Çakmakcılarda valde hanı üst katında 39 No. oda	501
24	Çakmakcılarda büyük yeni han ort katında 20 No. oda	496
25	Mahmutpaşada Hacıküçük mahallesinde cami altında 24-6 No. dükkân	394
26	Mahmutpaşada Hacıküçük mahallesinde cami altında 42-13 No. dükkân maa oda	388
27	Mahmutpaşada Hacıküçük mahallesinde Kürkcü hanı üst katında 15 No. oda	384
28	Mahmutpaşada Hacıküçük mahallesinde Kürkcü hanında cami altında 2 No. kapı mahalli	508
29	Uzunçarşıda Bezzazicedit mahallesinde mektep tahtında 198-127 No. dükkân	113
30	Uzunçarşıda Bezzazicedit mahallesinde mektep tahtında 302-131 No. dükkân	111

Müddeti müzayede 8 mart 931 den 31 mart 931 salı günü

Balâda muharrer emlâk kiraya verileceğinden müzayedeye vazolunmuştur. Taliplerin yevmi ihale olan son günün saat on dört buçuğuna kadar şartnameyi okumak ve teminatı muvakkate ita ederek müzayedeye iştirak etmek üzre İstanbul Evkaf müdürlüğünde vakıf akarlar müdürlüğüne müracaatları ilân olunur.

Evsaf ve müştemilatı hakkında malûmat almak isteyenler bu müddet zarfında müzayede odasına müracaat ederek ecri misil raporlarını görebilirler.

Gemlik belediye riyasetinden:

Gemlik kasabasının elektirikle tenviri için lâzım gelen keşifname plâne şartnamelerin tanzimi 21 gün müddetle münakasaya verildiğinden talip olanların şartnameyi görmek üzre Gemlik belediyesine müracaatları ilân olunur 1-3-931

Tokat vilâyeti jandarma kumandanlığından:

Aleni münakasa ile mübayaa edilecek telefon malzemesinin miktar ve şeraitini havi listedir

Bedeli muhammeni Lira	K.	Miktarı Kilo	Beher kilosu L.	K.	Miktarı Adet	Beher Adedi L.	K.	Cinsi
1700		10000	17					Üç milimetre kutrunda çifte galvenizli tel.
600					3000		20	Sekiz santim irtifa'ında porselen fincan ve demiri.
200					200	1		Yüksek amparajlı laklanşe pili (cam kavanoz kömür ve zenk olmak üzere tekmil takım.
200		500	40					99 derece halis nışadır
200					100	2		İkili paretoner.
25					100		25	Kuru pil: Telefon makinaları için.
8					4	2		Volto metre
25		100	25					Tuz kükürt: Fincanların demirlerine tesbiti için.
6					4	1	25	Kavuçuklu kısanç
3					4		75	Burku: Sekizli filcan demiri için
33					6	5	50	Palakka takımı: Kurbacıkları çift olacak.
80					40	2		Mıkrofon levhası : Muhtelif büyüklükte.
500					4	125		Beşli santıral: Simans marka
450					10	45		(Masa telefonu) „ „ dört manyatolu
85					1			Seyyar telefon: „ „ Vızıltılı ve manyatolu.
40								100 gram Grafit: 50 grami muhtelif büyüklükte bila ve (50) gram köşeli.
4155		Yekûn						

Yelnız dört bin yüz elli beş liradır.

İlân günü perşembe 26-2-931

İhale günü Çarşamba 18-3-931 saat: 14

(Şartname)

1 — Mübayaası takarrür eden cins ve miktarı yukarda yazılı (16) kalem telefon ve malzemesi 18-3-931 tarihine tesadüf eden çarşamba günü zevalî saat (14) de ihalei kat'iyesi icra kılınmak üzere 26 - 2 - 931 tarihinden itibaren (20) gün müddetle aleni münakasaya vazedilmiştir.

2 — Tesbit edilen markadan mübayaa edilecek işbu (16) kalem telefon ve malzemesi telgraf ve telefon fen memurları taraflarından bilmuayene tesbit edilen markadaki telefon vemalzemenin taklitleri olmadığına dair mumaileyhim tarafından verilecek rapor üzerine teslim alınacek ve badehu bedeli def'aten Tokat malsandığından tediye olunacaktır.

3 — Münakasaya iştirak edecek talipler malzemenin bedeli muhammen olan (4155) liranın % yedi buçuk nisbetinde pey akçesi itaya mecburdurlar teklif edilen fiatlar hattı lâyık görüldüğü ve ihalei kat'iyesi icra kılındıktan sonra % yedi buçuk pey akçesi itibaren azamî % 15 şeiblâğ edilecektir.

4 — Telefon ve malzemesi tarihi ihaleden ve mukavelenin akdi tarihinden bir ay zarfında Tokat vilâyeti J. kumandanlığının göstereceği mahalle teslim etmeye mecburdur.

5 — Münakasadan mütevellit bilômum ilân masrafları, tellâliye ve sair rüsum ve tekâlif kâmileten müteahhide aittir.

Tasarruf ve iktisadı seven vatandaşların nazarı dikkatine

Emniyet sandığı müdürlüğünden:

Türkiye Cümhuriyet Merkez Bankası hisse senedatı kayıt muamelesi Emniyet Sandığında yapılır.

Jandarma imalâthanesi müdürlüğünden:

Jandarma ihtiyacı için 2000 - 3000 liralık yün çorap aleni münakasa ile satın alınacaktır. Şartname jandarma imalâthanesinden verilir, münakasa 18-3-931 çarşamba günü saat 15 te jandarma imalâthanesinde yapılacağından yevmi mezkûrda talplerin teminatlarını beraberlerinde getirmeleri lâzımdır.

KEFALİN
BAŞ, DİŞ ve NEVRALJİ AĞRILARINA KARŞI

Mes'ul müdür: Burhaned

kurban vereceğim geliyor. za- | hak ak ki hundan | miye oturamayorum. | hızla giden bir insan için ha daha