SALI
10 MART 1931
6 ncı sene, No 1824
NUSHASI 5 KURUŞTUR

Milliyet

Başmuharriri: Siirt Mebusu MAHMUT

BUGÜN

2 nci sahifede:
1— Hukuk bahisleri
2— Haftalık Edebi musahabe
3— Son ve harici haberler
3 üncü sahifede:
1— Hangi fabrikalar vergiden istisna edilecek
2— İngiliz İhrası düşecek mi?
4 üncü sahifede:
1— Felek
2— Askeri makale
3— Hikâye
4— Roman
5— Mektepliler.
5 inci sahifede:
Spor âlemi

Meb'us kalmak isteyenlerin Fırka Umumî Reisliğine müracaatları bildirildi..

Günün en mühim meselesi..

Siirt meb'usu: MAHMUT

İhracat işleri hakkında yazdımız bir kaç makalenin, vatanışlarca çok iyi telâkki edildini aldığımız mektuplardan anoruz. Bilhassa Almanya'da ulunan bir arkadaşımız, millî vgi ve duygularının tesiri alda yazdığı bir mektupta ayni evzua temas ile istıraplarımızı k güzel teşrih etmiş.. Bu aradaşımız diyor ki:

"..... ihracatımızı tehlikeye üşüren sebepleri, hiç çekinmierek söylemek zamanı gelmişr. Biz her gün Avrupa piyasa nda biraz daha mağlûp oluyoız. Çok doğru yazdığınız gibi, erimizi başkaları tutuyor. Neen?. Kredisizlikten mi?

Vakıâ kredi her vakit ticarî aaliyetin, işin arkadaşıdır. Fat mahreci bulunmayan ticarî aaliyet en büyük kredi ile de anlanmaz. İhracat içlerimizin üyük bir kısmı anarşi içindedir. unu Almanya'da hergün derin ir teessürle görüyorum. Büyük ir Alman bankasının müdürü hracatımızın sönüşünü, yapmış olduğu istatistiğe göre anlatırken, sebeplerini birer birer sayarken duyduğum iç acısını ben bilirim. İhracat eşyamış şimdiki anarşi içinde yuvarlanmakta devam ederse iktısadî geleceğimiz çok sisli olacaktır. Derin bir yurt sevgisi ile yazdığımız yazıları onun için yürekten selâmlarım."

İhracat işlerimiz hakkında teessürlerini ifade eden arkadaşımız, mektubunun nihayetinde de bir hamlede çok para kazanmak hırsiyle iktısat kaidelerinden, teknikten uzaklaşarak hesapsız, kitapsız yürüyen bazı tacirlerimizin memleket iktısadiyatına yaptıkları zararlardan bahsederken şu sözleri de ilâve ediyor:

"Gazi, Adana'daki nutkunda eşi bulunmaz bir yürek acılığile, realist bir tahlil kudreti ile bu meseleye dokundu. Temeli olmıyan işlerinin, netice vermediğini görenler, bu suretle Türk iktısadiyatını zararlandıranlar, sıkılmadan cümhuriyet devletini tenkit ediyorlar.

Bu zararlı unsurlara karşı gösterilen sessizliğe nihayet verilmelidir. Onların kazanç hırsları, en son şeklile açığa vurulmalıdır. Türklük, Cümhuriyet idaresile müsbet bir iktısat politikasına kavuşmuştur. Eski devletin tarihi meydandadır. Onun iktısat hakkında değil, gelişi güzel bir iktısadî kongreden bile haberi yoktu..."

Herhalde ihracat işlerimizde radikal bir ıslahat yapmak zarureti karşısındayız. İçinde bulunduğumuz vaziyetin müşkilâtı meydandadır. Fakat bu müşkilât; asla yenilemez bir mahiyet arzetmemektedir. Esasen memleketimizin ihracat malları karışık ve mütenevvi değildir. Belli başlı bir kaç kalem üzerinde alınacak tedbirler, hastalığı esasından tedaviye kâfi gelebilir. Bir taraftan müstahsillerin, ihracat tacirlerinin dürüst hareket etmelerini temin etmek, mallarımızı hazırlamakta zevk ve temizliği, gönderilecek pazarlardaki şeraiti nazarı dikkate almak birinci derecede lâzımdır. Fakat diğer taraftan da çok esaslı bir noktai daha göz önüne almak lâzımdır ki, o da ihracat işlerinin öyle ferdî teşebbüslerle, küçük sermayelerle başarılmasındaki müşkilâttır. Bir memleketin ihracatını tanzim etmek, haddızatında çok müşkil bir meseledir. Onun için bu işi münhasıren fertlerin zekâ ve kabiliyetlerine terketmek o kadar doğru olmaz. Filhakika Türk vatandaşlarının, Türk müstahsillerinin aylarca devam eden mesaisini, emeğini boşa

Mebus intihabı kanununun 10 uncu maddesine bir fıkra ilâve ediliyor..

Belediye meclisinin teşekkülü kabil olmayan yerlerde ihtiyar hey'etleri, hey'eti teftişiye âzası seçecekler..

Dünkü Meclis müzakeratı esnasında ikramiyeler bahsi üzerinde de bir münakaşa oldu..

Maliye vekili Abdülhalik bey

ANKARA: 9 - (A.A.) —Büyük millet meclisi bugün Reis vekili Refet Beyin riyasetinde toplanmıştır. İntihabı meb'usan kanunu muvakkatinin onuncu maddesine bir fıkra ilâvesi hakkındaki kanun müzakere edilmiştir. Dahiliye vekili Şükrü Kaya Bey kanunun teklifini icap ettiren sebepler hakkında izahat vererek intihabı meb'usan kanununun 10 nuncu maddesi mucibince teşkil edilecek olan teftiş heyetlerinin belediye meclisi âzalarından teşekkül etmesi icap etmekte bulunduğunu halbuki halen bazı belediyelerde intihabın feshedilmiş bulunması dolayisile belediyeleri olmayan bu gibi yerlerde bu vaziyetin ihtiyar heyetlerinin aralarından veya hariçten intihap edecekleri bir heyete verilmesinin muvafık olacağı mütalâa olunarak kanun lâyihasının teklif edildiğini söylemiş ve müstaceliyetle müzakeresini istemiştir. Kanun okunarak kabul edilmiştir.

Bu kanuna nazaran intihabı meb'usan kanunu muvakkatinin 10 uncu maddesine aşağıdaki fıkra ilâve edilmektedir:

"Eğer fesih iptal ve meclis heyetini teşkil edecek miktarda âza ve yedek âza kalmamak gibi sebeplerle belediye meclisinin teşekkülü mümkün olmayan yerlerde hududu dahilinde ki mahalle ihtiyar heyetleri belediye reisinin ve belediye kanununun 90 ıncı maddesi mucibince nasbolunan reis vekilinin riyaseti altında belediye binasında toplanarak belediye meclisi âzalığına intihap olunmak vasfını haiz olmak üzere kendi aralarından veya hariçten yukarda gösterilen mikdarda

Süleyman Sırrı ve Remzi beyler

heyeti teftişiye âzası seçebilirler.,,

Bundan sonra 1927 senesi mart, ağustos aylarına ait divanı muhasebat raporlarının gönderildiği hakkındaki mazbata okunmuştur. Mazbatanın zahire ve mevadı gıdaiye ticaretile iştigal eden İstanbul ticarethanelerinden bazılarından vuku bulan ihbar üzerine istihlâk vergisi mektumatı dolayısile alınmış olan cezayı naktîlerden muhbire 300 ve ihbarname üzerine takip olunacak hattı harekete talimat veren ve tedabiri muktaziye ittihazile takibatı lâzime ve nezareti mütemadiyede bulunan ve bu bapta ifayı hizmet eden defterdar vekili ve kontrol müdürü ve tetkik memurlarına müteferrik miktarlarda tahakkuk ettirilen 966 lira ikramiye meselesinde Maliye ve bütçe encümenleri mazbatalarındaki noktayı nazar etrafında müzakere açılmıştır. Bütçe encümeni mazbata muharriri Remzi B. (Aymtap) izahat vererek maliye encümeninin ahkâmı hususiyelere tâbi bulunanlar müstesna olmak üzere bilûmum vergi mektumatından alınacak cezayı naktîlerin yüzde ellisine kadar alâkadar veya vazifedar olan memurlardan gayri muhbirlere verilmesi icap ettiği hakkındaki noktayı nazarına bütçe encümeninin ademi iştiraki sebeplerini anlatmıştır. Hasan Fehmi Bey (Gümüşhane) maliye encümeninin noktayı nazarını müdafaa ile vuku bulan mektumat ihbarı ikramiyesinin ancak muhbirlere ait olması icap ettiği ihbar üzerine mektumat üzerindeki vergi cezası tahsilinin bu işle alâkadar memurun asıl vazifesi icabatından bulunduğunu ve bu tarzda ikramiyelerin memurlara verilmesinin doğru olmadığını

Fuat ve Hasan Fehmi beyler

ve büyük bir sui istimale kapı açacağını söylemiştir.

Maliye Vekili Abdulhalik B.

(Devamı altıncı sahifede)

Fırka soruyor

Halk fırkası mebuslara bir tamim yaptı..

Namzetliğinin konulmasını isteyenler umumî riyasete müracaat edecekler

ANKARA, 9 (Telefonla)— Gazi Hz. bugün Halk Fırkası merkezini teşrif buyurmuşlar ve bir müddet kalmışlardır.

Cümhuriyet Halk fırkası kâtibi umumîsi Saffet

Fırka U. Kâtibi Saffet bey

Bey meb'uslara atideki tamimi yapmıştır:

" Muhterem efendim:

Meb'us intihabında fırkamızca namzetliğinin konulmasını isteyen zevatın umumî riyaset makamı âlisine bir talepname ile müracaatlerinin usulden olduğu malûm âlileridir. Bu usulün meb'us arkadaşlarımızca dahi tatbiki faideli görüldüğünden bu baptaki fikir ve arzuyu âlilerinin lütfen bildirilmesini rica ve bilvesile takdimi hürmet eylerim efendim.,,

Intihap defterleri süratle dolduruluyor

Memur olan muhtarlara izin verildi; Vilâyetteki daktilolar defterleri teksir edeceklerdir

Yeni intihabat dolayısile şehrimizdeki hazırlıklar hararet ile devam etmektedir. İntihap hey'eti teftişiyesi dün sabah ve öğleden sonra gene içtima etmiş ve akşama kadar hazırlık mesaisi ile meşgul olmuştur.

Mahalle ihtiyar hey'etleri defterlerin doldurulmasına süratle devam etmektedirler.

Defterlerin perşembeye kadar intihap hey'eti teftişiyesine teslim edileceği muhakkak görülmektedir.

Dün Üsküdar kazasından ilk olarak üç mahallenin defterleri doldurulmuş ve hey'eti teftişiyeye verilmiştir. İmrahor bu mahalleler meyanındadır. Bugün de bazı mahallelerin vazifelerini ikmal edecekleri beklenmektedir.

Teftiş hey'eti defterlerin teksirine derhal başlayacak ve bu kısım mesaide azamî üç gün içinde bitirilmiş olacaktır. Defterler hey'eti teftişiye tarafından teksir ettirilecek ve âzaya birer nüsha tevzi edilecektir. Teksir edilen bu nüshalardan bir tanesi tekrar mahallelere iade edilerek talik edilecek ve bir nüshası da teftiş hey'etinde saklanacaktır.

Defterlerin doldurulması uzun zamana mütevakkıf olduğundan mahalle ihtiyar hey'etlerine bu hususta mahalle genç leri ve muallimler yardım etmektedirler. Memur olan muhtarlara defterlerin ikmaline kadar vazifelerinden izin verilmiştir.

Bu hususta ihtiyar hey'etleri geceli gündüzlü çalışmaktadırlar.

Defterlerin tetkikini hey'eti teftişiye önümüzdeki pazar gününe kadar ikmal edebilecektir. Tetkikatı müteakıp defterler mahallelere derhal talik edilerek 8 gün asılı duracaktır Müteakiben 8 gün de itiraz müddeti olarak keçecektir

Halk fırkası vilâyet idare heyeti reisi Cevdet Kerim B. intihabat faaliyeti hakkında dün bir muharririmize demiştir ki:

— Şimdi bütün faaliyetimiz defterlerin doldurulmasına matuftur. Defterlere 18 yaşından yukarı olan erkek, Türklerin isimleri kaydedilmektedir. İstanbulun bu intihapta 18 meb'us çıkaracağı hakkındaki neşriyat tahminden ibarettir. Çünkü dört seneden beri nüfusun tezayütmü yoksa tenakus mu ettiği malûm değildir. İntihap faaliyeti devam ettiği müddetçe hey'eti teftişiye hergün sabahtan akşama kadar hali içtimada bulunarak çalışacaktır. İntihap müddetince her akşam kaza merkezlerinde muhtarlar içtima ederek tarzı mesaileri etrafında kendileri tenvir edilmektedir."

İntihap defterlerinin muntazam olması için daktilo ile yazılmasına karar verilmiştir. Bunun için vilâyete bir teskere gönderilmiş ve vilâyettteki daktilolardan istifade edilmesini istemiştir. Vilâyet ve defterdarlıkta mevcut daktilo hanımlar defterlerin teksirinde istihdam edileceklerdir.

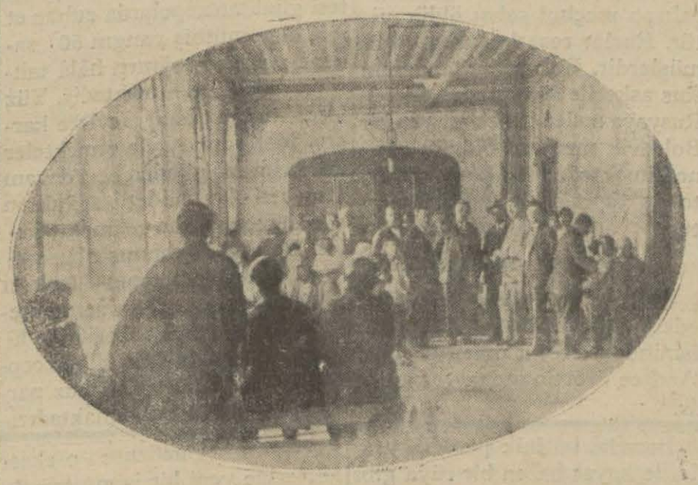

Mübadele işlerile meşgul olanların adedi hâlâ azalmış değildir

Altmış parça emlâkin iadesini isteyorlar

İstanbuldaki Ortodoks Arnavutların tabiiyeti meselesinden çıkmış olan ihtilaf hallediliyor

Muhtelit mübadele komisyonu heyeti umumiyesi dün saat on altıda bitaraf delege M. Rivasın riyasetinde toplanmıştır. M. Rivas hükûmetimizin iade teknik bürodan çekilen Yunan mümessili M. Tatarakisin yerine Yunan hükûmeti tarafından eksper olarak M. İstefonidisin tayin edildiğini heyeti umumi-

(Devamı altıncı sahifede)

Vatandaş!

Her cephede yendiğin gibi iktısat cephesinde de güçlüğü yeneceksin.

Cümhuriyet Merkez Bankası

Hisse senetlerinden al!

1 Mart 1931 de başlayan kayıt muamelesi 15 nisana kadar sürecektir.

Son Osmanlı padişahları

Politika 11 marttan itibaren bu heyecanlı tefrikanın neşrine başlayor..

Tafsilâtını Politika sütunlarında bulacaksınız...

Konsorsiyom

Hazirandan sonra müddetinin temdidi şüpheli

Bankalar konsorsiyomunun müddeti Haziranda bitecektir. Konsorsiyomun faaliyet müddetinin bundan sonra bir daha temdidi şüpheli addedilmektedir. Çünkü Cümhuriyet merkez bankası bu müddet zarfında faaliyetet geçmiş olacağından konsorsiyomun vaziyetinin ne olacağı malûm değildir.

Konsorsiyom hey'eti reisi

N. Esat Bey

Cümhuriyet Merkez Bankası bugün konsorsiyomun yapmakta olduğu vazifeyi esasen ifa edecektir.

Umumî bir kanaate göre Cümhuriyet Merkez Bankası faaliyete geçince konsorsiyomun müddeti bir daha temdit edilmiyerek muamelâtı likide edilecektir.

12 mart perşembe

Yıldız ve Meşrutiyet

Tahsin Paşanın hatıratını neşre başlayoruz..

Tahsin Paşanın hatıratını 12 mart perşembe gününden itibaren neşre başlıyoruz.

Abdülhamit devrinin ve Yıldız sarayının iç yüzünü bütün hakikatile ihtiva eden bu hatırat karilerimiz tarafından büyük bir merak ve alâka ile takip olunmuştu. Bir aile felâketinden dolayı muvakkatten teehhüre uğrayan bu hatırat şimdi Yıldız sarayının meşrutiyete tekaddüm eden zamanlardaki esrarını, Abdülhamidin meşrutiyeti niçin ve nasıl ilân ettiğini, meşrutiyet iptidalarında Hünkârın nasıl bir siyaset takip eylediğini ihtiva edecektir. En mevsuk malûmata istinat eden bu kısım hatıratın daha büyük bir alâka ile okunacağına eminiz.

12 mart perşembeyi bekleyiniz..

Hukuk bahisleri

İcra ve İflâs kanununun tadili münasebetile

VII — *Sıddık Sami*

Bundan evvelki makaleleri hülâsa edersek, icra ve iflâs kanunundan bugüne kadar vaki şikâyetlerin üç sebepten neşet ettiğini görürüz: Çok ince ve eskisinden farklı hükümleri ihtiva eden kanunun anlaşılamaması ve bilhassa esbabı mucibelere vukufsuzluk dolayısile bu hükümlerin kanunun ruh ve maksadına muvafık bir tarzda tatbik olunmaması; icra dairelerinin kifayetsizliği ve bataeti; uzun senelerin yolsuzluklarının ve hukuk ilim ve mesleğinin memleketimizde bihakkın inkişaf etmemiş olmasının bir kısım tatbikatçılarda ve borçlularda tevlit ettiği sakîm itiyatlar ve ahlâk düşkünlüğü. Bu âmillerden birincisile ilim ve ilme istinat eden kuvvetli bir teşkilât mücadele edebilir. İkincisi ise bir idare meselesidir. Bugün bilhassa İstanbulda icra teşkilâtımız dağıtılmıştır ve işler eskisinden çok ağır gitmektedir: Eskiden de icra daireleri nin ittihaz etmiş oldukları kararlara itiraz edilir ve bu itirazlar resen bidayet mahkemesi birinci reisine gider ve omakam tarafından tetkik olunurdu. İtiraza uğrayan icra evrakı, hiç bir takibe iftikar etmeksizin birinci reise gönderilir ve birinci reisten nihayet iki gün zarfında çıkarak alâkadarlara tebliğ olunurdu. Halbuki şimdi, resen mahkemeye gönderilmesi icap eden poliçe ve emre muharrer senetler belki de icra dairelerinin dağınıklığından kat'iyyen bu süratle mahkemeye gitmeyor ve alacaklıları uğraştırıp duruyor. Bugün de bu senetlere karşı itiraz vaki olunca evrakın ayni sür'atle üç ticaret mahkemesine gönderilmesi pek âlâ mümkündür. Bu itibarla icra dairelerini cezalandırmak ve bu suretle sür'at ve intizamı temin etmek bir zarurettir.

Asrl en mühim âmil üçüncü südür ve bununla kanun ve tatbikat sahasında çok şiddetli ve ciddî mücadele icap eder. Derhal şunu ilâve edeyim ki kanunlarımızda bu mücadeleyi temin edecek mühim ve müessir hükümler vardır. Bu mücadele iki sahada yapılabilir: Hukukî; cezaî. Filhakika fena niyetli borçlularin en mühim tedbirlerindenve suiistimallerinden biri mal kaçırmak, hileli muvazaalı muameleler yapmak ve bu suretle patrimuvanlarının mevcudunu azaltarak borçlarını çoğaltmak yoludur. İcra ve iflâs kanunumuz bu sui istimallere karşı bir tedbir olarak iptal davasını kabul etmiştir. Alacaklılar, kanunun tasrih ettiği hallerde ve şartlar dairesinde borçlunun bu gibi tasarruflarını iptal ettirerek bu suretle patrimuvandan çıkmış olan malları tekrar borçluya iade ettirir ve üzerinden haklarını istifa edebilirler. Fakat itiraf etmelidir ki muamelelerin böyle hileli ve muvazaalı olduğunu isbat etmek biraz güçtür. Eğer bu meselelerde maddî ve alelâde deliller ararsak hiç bir netice el de edemeyiz. Onun içindir ki kanun 272 nci maddesinde bu hususu tamamen takdirî ve serbest delillere tâbi tutmuştur. Memleketin hususiyetlerini, tezvir yollarını iyi tanıyan ve tetkik edebilen bir hâkim, ahlâkî hastalıklarımızla bu sahada çok iyi mücadele edebilir ve alacaklıların haklarını temin eyliyebilir. Bilhassa bir muvazaayı, ivazlı bir muamele gibi göstermek isteyen bir borçludan ıvazı ne yaptığını sormak ve hesabını veremediği surette hakikate mugayir beyanlarda bulunması ve kanunun hükümlerinden kurtulmak üzere hileler yapmış olması noktasından tecziye etmek hakikatin tezahürü ve ahlâksızlıkların mukabele görmesi itibarile çok iyi neticeler verebilir. Mütehassıslar komisyonu iptal davasının sahasını genişletmek ve daha müessir müeyyideler koymakla çok iyi bir şey yapmıştır. Cezaî sahaya gelince; icra kanununun hükümlerini tesirsiz bırakmak için hile yollarına gden tezvirler yapan yalan söyleyen kimseleri mümkün olduğu derecede şiddetle cezalandırmak icap eder. Senelerden beri bin türlü tezvir formaliteleri arasında inkişaf etmiş olan ahlâksızlıklarla mücadele etmek, Bunlar hakkında ammenin nefretlerini izhar etmek, faillerini teşhir ve tecziye eylemek genç hukukçularımız için birinci hedef olmalıdır.

Kanunumuzda bu hususu temin edecek, şimdilik kâfi derecede ahkâm olduğu gibi mütehassıslar komisyonu da bu hükümleri tevsi etmiş ve daha müessir bir hale koymağa çalışmıştır. Bütün bu hallerde hâkimlerimiz, ellerindeki kanunların ruh ve maksadını, sakîm itiyatlarımızı, ahlâkî ve iktısadî ihtiyaçlarımızı nazarı dikkate alarak adalet ve fazilet için şiddetle mücadele etmeli tezvir tedbirlerini akîm bırakmalıdırlar. Bu mücadeleler yapılabilir ve kanun ruh ve maksadına uygun bir tarzda tatbik olunabilirse nazariyelere uymayan ve bazan mazur ve talihsiz borçluların da hapis edilmesi gibi elîm neticelere mahal veren hapis ile tazyik usulüne de hiç lüzum kalmaz ve daha müfit ve müessir neticeler elde edilir.

İcra ve iflâs kanununu tâdile memur komisyon pek mühim noktalara, ciddî ihtiyaçlara temas etmiş ve ekseriya iyi hal suretlerine vâsıl olmuş, serdettiği çok açık, ve rasyonel esbabı mucibesile vaziyeti tenvire hizmet etmiştir. Bilhassa mesaisini böyle müsbet ve ilmî bir lâyiha ile ortaya koyduğundan dolayı komisyonda bulunan muhterem meslektaşlara teşekkür etmeğe borçluyuz.

Fakat iş yalnız kanun işi değildir. İdare ve tatbikat işidir.. Teşri sahasında gösterdiğimiz faaliyeti teşkilât ve tatbikat sahasında göstermeğe çalışmazsak maatteessüf hiç bir netice elde edilemiyecektir.

Fransız parlâmentosu

PARİS, 8 (A.A) — Meb'usan meclisi, maliye kanununun büyük bir kısmını kabul etmiştir.

Fransız doktorlara nişan

PARİS, 8 (A.A) — Fransız tıp âleminin yüksek simalarından olan profesör Achard ile Dr. Lemee'ye Lejyon Donör nişanının komandör rütbesi verilmiştir.

HARİCÎ HABERLER..

İtalya - Fransa itilâfı

İtilâf yarın neşredilecek ise de şimdiden ortaya çıkarılan bazı şayanı dikkat haberler vardır

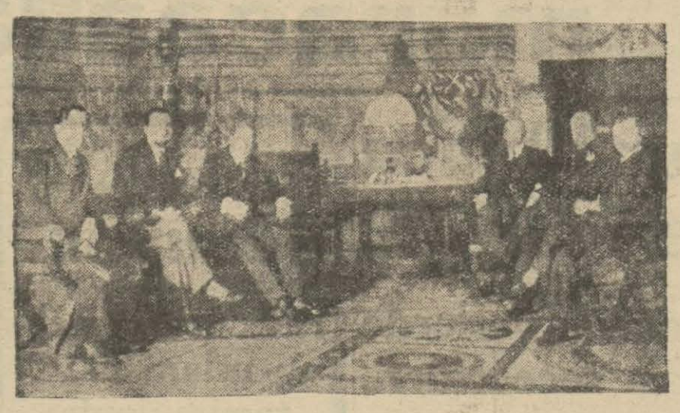

Ingiliz hariciye nazırının Italya seyahati intibalarından : sağ taraftakiler Ingiliz hariciye nazırı Mr. Henderson ile M. Mussolini ve Ingiliz bahriye nazırı Mr. Alexander

İtalya- Fransa deniz ihtilâfı nihayet halledildi. Fakat itilâfın metni halâ neşredilmemiştir. Buna da sebep Japonya ve Amerika da dahil olduğu halde bütün alâkadar devletlerin keyfiyetinden haberdar edilmeleri ve noktai nazarlarını bildirmeleri için geçmesi zarurî olan zamana ihtiyaç hâsıl olmasındandır. Geçen sene aktedilen Londra bahrî tahdidi teslihat konferansı Amerika, İngiltere, Japonya, Fransa ve İtalya gibi beş büyük devlet arasında bir itilâfa vâsıl olmaktı. Halbuki Amerika, Japonya ve İngiltere arasında itilâf hâsıl olmuş, fakat beş devletin iştiraki temin edilmek lâzım gelen bu muahedeye İtalya ile Fransa -aralarındaki ihtilâf hasebile- iştirak edememişlerdir. Bu meseleden defaatle bahsedildiği için artık İtalya- Fransa ihtilâfının tarihçesini tekrara hacet görmüyoruz. Yalnız İtalyanınFransa derecesinde bahrî kuvvete sahip olmağı istemesi karşısında Fransanın bunu kabul etmediğini biliyorduk. Şimdi ise ihtilâf ortadan kalktı. Bir ihtilâfın halli için iki tarafın da karşılıklı fedakârlık göstermesi lâzım geleceğine göre şimdi İngilterenin tevassütü ile halledilen bu ihtilâfın ortadan kalkması için de hem Fransanın, hem İtalyanın biribirlerine müsait bulundukları tahmin edilebilir. Bu itilâf metninin neşrinden sonra lâyikile anlaşılacaktır. Şimdiki halde malûm olan keyfiyet itilâfın yarın Paris, Londra, Vaşingon, Roma ve Tokyo da ayni zamanda neşredileceğidir.

Fakat şimdiye kadar gösteren ketümiyete rağmen ortada bir takım rakamlar vardır. Avrupa, matbuatı mevsuk olduğunu temin ederek bu hususta bazı malûmat vermektedir.Bu malûmata bakılırsa İtalya 936 senesine kadar 130 bin, Fransa 136 bin ton gemi yapacaklardır. Bu yeni gemiler eskilerin yerine kaim olmak için inşa edilecek harp sefainidir. Her iki memleketin senelik bahrî inşaat programları vasatî olarak 40 bin tondan 21 bin tona indirilecektir.

936 senesi nihayetinde ise İtalya 441 bin ton, Fransa da 670 bin ton harp gemisine malik olacaklardır. Diger taraftan İtalyanın hizmet müddetini doldurmuş olan harp gemileri bugün 16 bin ton miktarındadır. Halbuki 936 da 5 bin tondan fazla olmayacaktır. Halbuki Fransanın bu kabil harp gemileri bugün 58 bin ton olup 936 da bu miktar 84 bin ton olacaktır.

Bunun ne demek olduğunu mütehassıslar bittabi daha iyi anlarlar. Fakat meydanda olan bir şey varsa bu suretle İtalyan bahriyesi " Kelfiyet „ itibarile takviye edilmiş olacağıdır. İtalyan gazeteleri filen Fransa ile İtalya arasında bu suretle bir müsavat temin edildiğini yazıyorlar.

936 da bahri tahdidi teslihat konferansı gene toplanacaktır..

Mevcut itilâf o zamana kadardır. Şimdi iki taraf için mem nuniyeti mucip görülen cihet fedakârlıkların iki taraflı olmasındadır. Deniyor ki:

— Esasa taallûk eden hiç bir mesele ihlâl edilmedi. Müktesep olan hiç bir hakka da dokunulmamıştır.

TOKİO, 9 (A.A) — Salâhiyettar bir membadan bildirildiğine göre, Fransız- İtalyan deniz itilâfı bu ayın on birinci günü 5 devletin payıtahtlarında aynı zamanda neşredilecektir. Bahriye erkânı gene bu ayın 11 inde verilmesi lâzım gelen Japon cevabî notası dolayısile ittihaz edecekleri hattı hareketi kararlaştırmak üzere dün toplanmışlardır. Bazı haberlere nazaran, erkam hakkında mutabık kalınmıştır. Ancak bundan tahtelbahirlere ait olarak tesbit edilen hacmi istiabiler müsteşnadır. Bunlar, ancak ihtirazî kayitlerle kabul edilecektir.

Yunan - Bulgar hâdisesi

ATİNA, 8 A. A. — Hudut boyundaki askerî memurların gönderdikleri raporlara nazaran dünkü hâdise Bulgar pomaklarile Yunan askerleri arasında bir karşılaşma ve çarpışmadan ileri gelmiştir. Pomaklar, Yunan askerlerine ateş açmışlar, bunlar da ayni suretle mukabelede bulunmuşlardır. Vak'a mahalline zabitlerin yetişmesi üzerine ateş kesilmiştir. Zabitler tahkikat yapmağa başlamışlardır. Nüfusça zayiat yoktur.

Londrada fırtına

LONDRA, 8 A. A. — Bir müddet evvel başlamış olan fırtına şiddetle hüküm sürmektedir.

Zelzele

Balkanlarda yeniden hareket oldu

BELGRAT, 8 A. A. — Bu sabah Skoplge, Strumiça ve Doyran havalisinde yeniden şiddetli zelzeleler olmuştur. Nüfusça hayli zayiat olduğu söylenmektedir. Telefon ve telgraf muhaberelerinin tamamile inkıtaa uğraması yüzünden henüz teeyyüt etmiyen bazı haberlere göre 100 kişi ölmüş 100 kadar kimse de yaralanmıştır.

SOFYA, 8 A.A. — Bu sabah bir zelzele vuku bulmuş, birçok yerlerde bilhassa Neski kasabasında ehemmiyetli hasarata sebep olmuştur. Bu kasabada 2 kişinin öldüğü haber alınmıştır. Birçok yerlerde ehali büyük bir korku ve telâş içinde evlerini bırakıp üstü açık yerlere çekilmektedir.

ATİNA, 8 A.A. — Dün vukubulan zelzelede Selânik havalisindeki diğer kasabalarda da birçok evler yıkılmıştır. Bilhassa Doyran kilisesi harap olmuş ve çökmüştür. Bu zelzele şiddeti itibarile 1928 de Bulgaristan'da vuku bulan hareketi arzı andırmaktadır.

BELGRAT, 8 — Sırbistanın bir çok yerlerinde, bilhassa Belgrat havalisinde, bilhassa Belgrat havalisinde şiddetli zelzeleler olmuştur. Hasarat mühimdir. Belgradın 2 kilometro cenubundaki köylerde bir çok evler yıkılmıştır

150 telef, bir çok yaralı vardır. Halk kırlarda oturuyor.

ATİNA, 8 — Selânikten gelen haberlere göre sırp ve Yunan Makedonyasında zelzeleler devam ediyor. Hasarat çok büyüktür.

Ingiliz maliye nazırı

LONDRA, 8 (A.A) — M. Snowden, ağır surette hastadır. Mumaileyhin rahatsızlığı devam edecek olursa yerine ticaret nazırı M. Graham tayin edilecektir.

LONDRA, 9 (A.A)—M. Snowdenin hastalığı dolayısile bütçenin tevdii tarihi 14 Nisan olarak tesbit edilmiştir.

Tütüne lüks maddelere ve ecnebi mahsulâta yeni vergiler konacaktır.

Rusya-Estonya

REVAL, 8 (A.A) — Eta ajansı bildiriyor: Estonya tarafından gelen bir şahıs bu sabah Rus hududunu geçmek teşebbüsünde bulunmuştur. Kendisini tevkife çalışan Estonyalı bir asker Rus hududu muhafızlarından biri tarafından yaralanmıştır. Yaralı Estonyalı asker mukabelede bulunmuş, hudut muhafızı ile hududu geçmeğe çalışan meçhul şahsı öldürmüştür. Ruslar cesetleri alıp götürmüşlerdir. Bu meçhul adamın Rus askerile söz birliği ederek Rusyaya avdet etmek istiyen bir Bolşevik memuru olduğu zannedilmektedir. Bu hâdise, Estonya toprağında vukubulmuştur.

Edebiyat mükâfatı

PARİS, 8 (A.A) — Seyahat edebiyatı mükâfatı " Dağbaşı„ ismindeki eserin müellifi olan Andree Mortingnona verilmiştir.

Son Haberler

Esaslı kararlar Fırkakongresinde alınacak

Yeni meclis intihap olununcaya kadar hiç bir kanun neşredilmeyecektir

ANKARA: 9 - (A.A.) — Yeni meclis intihap olununcaya kadar esaslı hiç bir kanun neşredilmemek ve mevcut kanunlarda tadilât yapılmamak kararlaşmıştır. Bunun için gerek Valilerin salâhiyetlerine gerek memur ve muallimlerin siyasî fırkalarla münasebetlerine ait hükûmler gelecek kalmaktadır. Yeni meb birlikte fırka murahhas karaya gelecek ve fırka si inikat ederek bugünk yet ve Reisicümhur Ha nin seyahatleri neticele nakaşa edecek ve esaslı kongrede alınacaktır.

Belgrat zelzelesi mühi

Vardar üzerinde bir köprü yıkı 19 ölü, 22 yaralı var

BELEGRAT: 9 - (A.A.) — zelzele mühim hasaratı mucip olmuştur. Vardar nehri üzerindeki köprü yıkılmış ve Üsküp-Gevgili demiryolu mün kesilmiştir. Vaandova y daki bir köyde on doku ölmüş ve yirmi iki kişi y mıştır.

Almanyada vaziyet

BERLİN, 8 (A.A) — Katolik ruhban sınıfının milliyetçi sosyalistler aleyhindeki hareket ve faaliyeti bugün artık umumileşmiştir. Kolonya kardinali ile Monster, Osnabrucü ve Treves piskopolosları hitler taraftarlarının aleyhinde bulunmaktadırlar.

Londra-Kap seferleri

LONDRA, 8 (A.A) — Büyük İngiliz hava kumpanyaları Londra ile kap arkasında muntazam seferler yapmak üzere 38 büyük tayyareden mürekkep bir seyahat filosu vücude getirmişlerdir. Pek yakında açılacak olan bu hava seferi deniz tarikile seyahat müddetini 20 gün kısaltmış olacaktır.

Rus ithalâtına karşı

LONDRA, 8 (A.A) — İngiliz tüccarları tertip ettikleri büyük bir mitingte Rus ithalâtının menedilmesini istemişlerdir.

Ispanyada intihabat

MADRİT, 8 (A.A) — Hükûmet, muhtelif intihapların yapılacağı tarihleri tesbit etmiştir. Kortes meclisleri inihabatı Haziranda yapılacaktır.

Meclisler, 15 temmuzda toplanacaktır.

Londrada yangın

LONDRA, 9 A.A. — Cumartesi günü antrepolarda zuhur etmiş olan müthiş yangın 50 saatlik mesaiye rağmen hâlâ tahribatına devam etmektedir. Yüzlerce itfaiye efradı alevlere karşı şiddetle mücadele etmekteler ise de birkaç günden beri devam etmekte olan şiddetli soğuktan son derece ıstırap çekmektedirler. Yangında yanmış olan gayet büyük bir binanın enkazı garip bir manzara arzetmektedir. Binanın bir cephesinden alevler çıkmakta iken diğer cephesi kefen şeklinde iri buz parçalarile örtülü bulunmaktadır.

Hintli mahpusl

LONDRA, 9 (A.A) — Delhiden alınan son hal göre, siyasî mevkuflarda kişi daha serbest bırakılı

Japonyada gene ze

TOKYO, 9 A.A. — H do adasında bir zelzele ve ayni zamanda sarsı Tokyo'da da hissedilmişt ehalisi korku ve dehşete olmuştur. Maddî hasarat miyetsizdir. Nüfusça yoktur. Bu zelzele, şim merkezî vâsi bir saha dah hissedilmiştir. 1930 senesi fında 11,972 zelzele kay miş olup bunların ekseris cak sismograf âleti tara kaydolunabilecek dereced fif olmuştur. Bu rakam, rakamın 4,5 mislidir.

Bir Japon prense

TOKİO, 8 (A.A)— Ja İmperatoriçesinin bir kız yaya gelmiştir. Yeni doğa imperatoriçenin dördünc mesidir.

Gandhinin faaliy

LONDRA, 9 (A.A) — di, valii umumî ile husul len itilâf lehinde mücad ve propagandaya girişmi

Şarlo Berlinde

BERLİN, 8 (A.A) — lie Chaplin, yarın sabah ne gelecektir. Kendisini retli bir surette karşılama re hazırlıklar yapılmıştır

Yeni bir nevi ra

Müskirat inhisar idare ni dereceler üzerine 150, 250, 300kuruş olmak üzer nevi rakı imaline başlan Bundan başka yakında k mile de yeni bir rakı çık rak bu da 300 kuruşa satı tır. Diger taraftan Diyar de büyük bir fabrika ins tirilmektedir. Likör fab 15 güne kadar faaliyete yacaktır.

Haftalık edebî musahabe:

Cevdet Kudret: Birinci Perde

Cevdet Kudretin kitabını bitirdiğimiz zaman ruhumuz renk, âhenk, his ve hüzünle doluyor. İşte bir şair! Diyoruz ve san'atkârı beğenip sevdiğimizi hiç şüphe ve tereddüt etmeden hissediyoruz. " Birinci perde„ nazımı evvelki sene altı genç arkadaşile birlikte neşrettikleri "Yedi meşale„ isimli şiir mecmuasında bile şahsiyet ve san'atile nazarı dikkati en çok celbedecek şairdi. Bu kitabında beğenilecek şey yalnız hislerin inceliği veya yeniliği yahut yalnız bunları ifadenin tarz ve âhengi değildir. Burada şiiri terkip eden muhtelif unsurları intihap ve mezcetmesini bilen bir san'atkârın vâsıl olduğu ve bizi iysal ettiği bütün bir âleme, gûya hususî bir cihan içine giriyoruz. Cevdet Kudret gençlerimiz içinde en şahsî bir şiir âlemi vücude getirmiş olan şairdir. Kitabı bize hayat, rüya ve hülyanın havada kaynaşan binlerce zerrelerini gösteren bir ziya sütunudur. Burada bazı hisler mısralar içine canlı canlı avlanmış gibidir. Ekseri şiirler hayatla ölümün kucaklaşmalarını ve kaynaşmalarını tasvir eder. Ve bilhassa ölüme dair şiirler kuvvetli ve müessirdir. Ölen bir fanî istiğrak içinde: "Böyle üryan gidince Allah alacak nemi?„ Diye mırıldanıyor.

Hayat içinde şair ümitsiz gibidir. Muttasıl odasına kaçıp saklanıyor: "Sırt üstü yatıyorum, görmesinler diyerek, sim siyah gecelere ben sarına, sarına!„

Fakat dünyanın hazzile dolu ve tatlığile baygın mısraları da vardır:

"Etekler ve etekler ve bembeyaz etekler!...„

Bazen bir cezbe içinde gibi kendi kendine nasihat veriyor:

"Dinle. şairim dinle! Sevdiğinin sesini!„

Ve bazen maddî ve hakir şeyler de gizlenen küçük şiiri çekip bize gösteriyor.

"Bir çocuk kahkahası döküldü çıngıraktan!„

Ve bütün bu âleme akşam hâkimdir. Her nedense alelekser renkleri kıp kırmızı olan —şair hattâ kızıl kırmızı diyor— bu âlemde vaktile Abdülhak Hamidin de:

"Perdeler inmiş, kapanmış pencere!„

Demiş olduğu gibi ekseriya akşam veya gece olmuş ve perdeler inmiştir ve zaten akşam olmasa da manevî ve daimî bir akşam ruhlara sinmiştir:

"İçimde gizli bir ses perde perde bana der: — Sen de bir akşam vardır, akşamı görmesen de!"

Burada, bu inik perdeli, yerlerde hayat bazen bir rüya gibi geçer, bazen de mazi yeniden gelir, mükerrer bir hakikat olur. Ekser zamanlarda aşkın hazzı ve tesellisi yetişir:

"Biz, ikimiz, ikimiz ikimiz, ben de, sen de - Biliriz içimizden bir güneş çıkarmayı!...„

Ve bazen ölümden müşteki olan fani ölülerini düşünür:

"Onlar ah işte onlar toprarağa karıştılar!...„

Şairin bir çok şiirlerini meselâ evvelce başkalarının kullanmış olduğu serlevhaları benimseyerek "Rüya içinde rüya„ ve "Bir adam mazisinin üzerine eğiliyor„ isimlerini verdiklerini, ilk neşrettiklerinden biri olan " Ölmeden gömülen„ manzumesini ve bilhassa "Cenaze ilâhisi.. nin iki numaralı şımı (zira her nedense o ekser şiirlerine yeni bir isim vermektense numaralarını arttırıyor) bir şiir mecmuasında uzun uzadiya tahlil ve methedebilmek isterdim. Fakat yevmî bir gazete sütunlarında çok söylemekten ve geç kalmaktan biraz ürken yabancı misafirler gibi olduğumuzu hissediyorum.

Muhakkaktır ki bir adam şair doğmakla şair olur. Ve bir çok muhakemelerden sonra insanın en güzel şiiri "en kuvvetli ilham„ ve en büyük şair de "ilhamı en kuvvetli şair„ diye tavsif edeceği geliyor. Şüphe yok ki Cevdet Kudret şair doğmuştur. Yani belki bizim de bildiğimiz güftelere bir şiir bestesi vermeği ve hisselerimizi lirizm ile ifade etmeği biliyor. Bir şairden beklenecek şey de en evvel bize böyle kendinî âlemini terennüm etm Ezalî ve edebî olan şiirin klâsik bir telâkkisidir. edebî kanaatler düsturla ne ifrağ edilmeden evvel raten şair olanlar şiiri böyle anlamışlardı. Ve ile yazılmış eserleri hâlâ danda ve hâlâ canlıdır, İ şairin kanaati de böyledi det Kudret kitabını şii taklit edilmez bir ses ge olan büyük şair Ahmet H ithaf ediyor ve şiir tel de hemen onunki gibidir liyet„ in edebiyat sahif intişar eden "Şiire dair„ lesile Ahmet Haşimin " le„ ünvanlı şiir mecmu ki fikirlerin bilhassa şiir ham bahsındaki müşabe

Hangi fabrikalar vergiden istisna edilecek?

Muamele vergisinde yapılan son tadilât

Nazmi Nuri B. vergiden istisna edilen müesseselere dair izahat verdi

İstanbul erbabı sanayii bu- Millî sanayi birliğinde bir na yapacaklardır. Bu içtima muamele vergisi hakkında bbüsatta bulunmak üzere araya gitmiş olan hey'etin atı dinlenecektir.

Dün bu hususta bir muharrize hey'et reisi Nazmi Nuri şu izahatı vermiştir:

— Yeni kanun projesi eski unun gerek vergi cibayetini tatbik edilen usulün ağırlı- ve gerekse vergi miktarının etini mümkün olduğu kadar mî tenzil etmiştir. Kanun Tür dahilindeki müessesatı sıyeyi ikiye taksim etmiş 15 girden aşağı kuvvei muharri olanlar muamele vergisinistisna edilmiştir.

Lâyihanın şu şekline naza- İstanbuldaki müessesatı sıyenin kısmı azamî istifade eği tabiîdir. Bizde mevcut n trikotaj, Çorap, fanila, sa sanayiinin kuvvei muharrieri bu miktar dahilindedir.

Yeni projede geçen muamele gisi kanununda tatbikatı itifile çıkan ihtilâfları halledemühim membalar vardır. selâ Haliçte münhasıran taratla meşgul atelyeler tamir ikleri mamulâtın tamirat üçinden değil mamulün esas metinden alınırdı. Yeni kanda kuvvei muharrikesi elli ya daha az beygir kuvvetinde nlar istisna edilmiştir.

Muamele vergisinin tekerüne mâni olmak için şu müm madde de konulmuştur. İthal veya imalinde muamele vergisine tâbi olan bir maddeyi kendi iptidaî maddesi olarak kullanan müesseseler vesaike lüzum olmadan resimden istisna edilmişlerdir. İptidaî maddelerini gümrükten geçirmiş olan müesseseler için de bu suretle muamele olunur.

Nazmi Nuri bey

Mağazalara gönderilmiş olan malların satılmadıkça vergileri alınmayacaktır.

Kuvvei muharrikesi on beş beygirden fazla olan müessesatın vergilerinin nısfı her ay tahakkuk edecek ve diğer nısfı da malî sene nihayetine bırakılacaktır.

4 mühendis şahadetname aldı

Bu sene yüksek mühendis ektebinden yirmi dört efendi ploma almıştır. Bu efendiler kında Anadolunun muhtelif hallerine tayin olunarak ecburî hizmeterini ikmal ede eklerdir. Mezun efendiler şun ardır:

Niyazi, Lûtfü, Sıyami, Muffer, Fikri, Bedri, Şakir, Hikmet, Niyazi, Aziz, Zeki, Ekrem, Celâl, Besim, Sadi, Rifat, Ahmet, Ferit, Necati, Asım, Hamdi, Yusuf, Bedi, Enver Efendiler dir.

Muslihiddin Âdil Beyin raporu

Madrit'te inkiat eden Beynelmilel hukuku idare kongresine murahhas olarak hazır bulunmuş olan müderris Muslihiddin Âdil Beyin kongredeki faaliyet ve mesaisi hükûmetçe takdir edilmiştir. Âdil Beyin hazır ve takdim ettiği rapor neşrolunacaktır.

Talebe değil

Geçenlerde intihara teşebbüs ettiği yazılan İstanbul lisesi son sınıf talebesinden Ferihun Efendinin mezkûr mektebe kaydı olmadığı ve talebe bulunmadığı anlaşılmıştır.

Alman ve İngiliz seyyahları gelecek

Seyyah acentalarına gelen malûmata göre, zu seneki Amerikalı seyyah seferleri hitam bulmuştur. Bundan sonra mühim miktarda Alman ve İngiliz seyyahları beklenmektedir.

Martın 20 sinde Siyera Kordova vapuru ile 300 Alman seyyahı gelecektir.

Bundan sonra martın yirmi birinde Karintiyo vapuru ile 250, martın yirmi dördünde Oseona vapuru ile 350 seyyah geleceği anlaşılmıştır.

En mühim seyyah partisi mayıstadır.

Mayısın yirmi birinde Monteroza vapuru ile 1500 Alman seyyahı İstanbula gelecek ve iki gün kalacaktır.

Hambourg vapurile gelen seyyahlar

Hamburg vapuru ile şehrimize gelen Amerikalı seyyahlar dün akşam İskenderiyeye hareket etmişlerdir.

Bunlar meyanında Amerika âyan ve meb'uslarından bir kısmı da bulunmaktadır.

Madenciler birliği

Madenciler birliği yakında senelik kongresini yapacaktır.

Bu kongrede hükûmete yapılacak bazı temenniyat görüşülecektir.

Belediyede

Şehir pis mi

Cemil Pş.nın hücumlarına cevap

Beyoğlu kaymakamı, mıntakasına ait belediye işleri hakkında, eski Şehreminlerinden operatör Cemil paşa tarafından vaki olan hücumlara şu suretle mukabele etmiştir:

— Cemil paşa zamanında Beyoğlu belediye tanzifat kadrosunda (432) kişi olduğu halde bugün bütçe vaziyeti dolayısile 135 kişiden ibarettir. Cemil paşanın yaptığı istikrazların faizlerini ödemekle meşgul olan belediye bittabı daha fazlasını yapacak vaziyette değildir.

Bununla beraber iki misli mesai sarfederek temizliği temin ettirmeğe çalışıyoruz. Mümkün olanı yapıyoruz. Yalnız belediyenin çalışması kâfi gelemez. Halk ta dikkat etmeli ve sokaklara hiç çöp atmamalıdır. Caddelere kâğıt atan bazı münevverler bile görülmektedir. Bu doğru değildir."

Sedat B. dün gece sabaha kadar mıntakası dahilinde teftişatta bulunmuştur.

Benzin depoları hakkında tedbirler

Son zamanlarda şehrin şurasında burasında bazı benzin ve gaz depoları açılmaktadır. Belediye bunları nazarı dikkate almıştır. Agopyan yangınından sonra belediye bu gibi maddelerin hıfzı hakkında esasen başlamış olduğu tetkikatı ikmal etmek üzeredir.

Tetkikat bittikten sonra belediye bu esas dahilinde yeni bir talimatname hazırlayacak ve bu gibi depolar hakkında süratle tatbik edilecektir.

Istinyedeki yangında itfaiyeden şikâyet

Geçenlerde İstinyede sabun fabrikasında bir yangın çıkmış ve itfaiye deniz motörünün bozuk olmasından yangının söndürülmesi güçlük kespetmiştir.

Haber alındığına nazaran fabrika sahipleri itfaiye aleyhine de belediyeye bir şikâyetname göndermişler ve zarar ziyandan bahsetmişlerdir.

İlân barakaları

Belediyenin duvar ilânlarından daha ziyade istifadesini temin için yeni tedibrler alınması düşünülmektedir.

Belediye yapıştırılacak ilânların muayyen yerlere taliki fikrindedir. Bundan başka bir ticarethane ancak kendine ait ilânları kendi duvarında talik edebilecek, başka müesseseye, şahsa ait ilânları talik edemeyecektir. Bunun için yeniden ilân barakaları yapılması düşünülüyor.

Müstahdemin talimatnamesi hazırlanıyor

Belediye iktısat işleri müdiriyeti müstahdemin şubesi müstahdemin için hazırladığı talimatname bir kaç güne kadar neşredilecek ve bu ay sonunda tatbikine çalışılacaktır.

Yeni talimatname müstahdemin idarehaneleri için de mühimmevadi ihtiva etmektedir. Badema herkes idarehane açamıyacaktır. Müstahdemin idarehaneleri açacaklar hakkında belediye tahkikat yapacak ve açmak için ruhsat alacaktır. Belediye ruhsatiye parası olarak bir defaya mahsus olmak üzere on lira alacaktır. Talimatname tatbik edilince evlere girecek hizmetçilerin ellerinde idarehanelerden aldıkları resmî kâğıt bulunacaktır.

İdarehanelerde kaydı olmıyan hizmetçileri evlerinde kullananlar hakkında sıkı takibat yapılacaktır.

Takdiri kıymet hey'etlerinin hareketi

Gayri mübadillere ait takdiri kıymet işleri için Yunanistana gönderilecek olan heyetlerden Şarkî ve GarbîMakedonya ekipleri perşembe günü ve Garbi Trakya ekibi müstesna olmak üzere diger heyetler cumartesi günü hareket edeceklerdir.

Muhtelit mübadele komisyonunda gayri mübadil olup olmadıkları tetkik edilmekte olan müracaat sahipleri de bu tetkikatın hitamından evvel intaç edilerek alâkadarların istihkakları temin olunacaktır.

Dün evlenen çiftler

Fatih evlenme işleri memurluğunda dün evlenen çiftler şunlardır:

Güllü H. Mustafa Ef., Hacer H., Hüseyin Ef., Münevver H. İsmail Hakkı Ef., Servet H. Abbas Hilmi Ef., Süreyya H. Süleyman Hilmi Ef., Havva H. Mustafa Ef., Nebahat H. Mustafa Ef., Hatiçe H. Zeynelabidin Ef., Şerife H. Aziz Üzeyir Ef., Melek H., Ahmet Remzi Ef., Fatma Makbule H. Mehmet Ef., Marika H. Dimitriyadis Ef., Aranik H, Mustafa İzzet Ef.

Eminönü evlenme memurluğunda da dün nikâhları kıyılan çiftler berveci atidir.

Nazife H. Veli Ef., Fatma H. Mürteza Ef., Emine H. Mustafa Ef., Remziye H. Salih Ef., Marya H. Serkis Ef., Mezalto H. Danyal Ef.,

Mahkemelerde

Sinema kapısında atılan tokat davası

Şahitler hâdiseyi mahkemede nasıl anlattılar? Dava kaldı..

Bir müddet evvel bir cuma günü bir sinemada sinema müdürü Naci B. le muallim Muhsin B. arasında bir hâdise olmuş ve her iki taraf biribiri aleyhine hakaret davası ikame etmişler ve davaya birinci cezada başlanılmıştır. Mahkemenin geçen celsesinde, istimaı icap eden bazı şahitlerin celbi için dava düne bırakılmıştı.

Dün, bu şahitlerin şehadeti dinlenilmiştir.

İlk önce dinlenen şahit Fazıl Bey gördüklerini şöyle anlatmıştır:

"— Cuma günü sinemada bulunuyordum. Nadir görülen bir kalabalık vardı. İzdihamın fazlalığı seansın geçikmesine sebebiyet vermiştir. Bu gecikiş halkın asabiyetini mucip oluyordu. Birinci matine bitip salon bir az tahliye edilince kapılar açıldı. Biriken halk kapılara yaslandı..

Hususî mevkiin kapısında bir turnike vardı. Ve turnikenin başında Naci B. bilet kontrol ediyordu. Muhsin Bey methalin sağında bulunuyordu.

Bir aralık Muhsin Bey Naci Beye hitaben:

— Yaptığınız rezalettir, hırsızlıktır, halk baziceniz olamaz, niçin lüzumundan fazla bilet satıyorsunuz?..

Diye bağırdı. Naci B.: sakin olunuz, diyordu, yer vardır...

Bu sırada araya kalabalık girdi. Sonra, Muhsin Beyin "Yahudi!,, diye bağırdığını işittim.

Tokat vurulduğunu görmedim.,,

Şahitlerden Pol da şunları söylüyor:

Sinema kalabalıktı. Muhsin Bey turnikenin önünde, Naci Bey kapıda bulunuyordu. Muhsin B. biletini göstermeden girmek istedi. Naci Bey:

— Sırayla..

Dedi.. Muhsin B. de:

— Sonra yer bulamam dedi. Aralarında münazaa çıktı. Münazaa esnasında Muhsin Beyin "Pis Yahudiler!,, diye Naci Beye çıkıştığını işittim.

Bilâhare şahit Şeref Bey de şu ifadatta bulundu:

— Dehşetli bir izdiham vardı. Muhsin B., Naci Beye "Yer gösterin!,, diye ısrar ediyor, Naci Bey de halkı göstererek: "Kör müsün adam, yer yok!,, diyordu.

Birdenbire Muhsin Bey bağırdı:

— Beyefendiler, hanımefendiler, tokat yemiş bulunuyorum.. Şehadet ediniz!.

Sonra polis geldi. Muhsin Beyi tuttu. Muhsin Bey:

— Beni tutmayın, mücrimi tutun!.

Diyordu. Fakat Naci Bey ortada görünmüyordu.,,

Hâdiseye yetişen polis Refik Efendinin şehadeti de şudur:

— Ben geldiğim zaman münazaa devam ediyordu.. Gerek Muhsin Beyi gerek Naci Beyi teskine şalıştım. Bu esnada Muhsin Bey "Pis Yahudiler!.,, diye bağırdı. Naci Bey buna tokatla mukabele etti. Bu vaziyet karşısında mevkie telefon ettim. Bir az sonra serkomiser Zübeyir ve muavin geldiler. Mesele yatıştırıldı.,,

Neticede Muhsin Beyin talebi üzerine serkomiser Zübeyir Beyin celbi için muhakeme talik olundu.

Ekonomi

İngiliz lirası

1030 kuruştan aşağı düşecek mi?

İngiliz lirasının fiat seviyesinin konsorsiyom tarafından 1030 kuruştan aşağı indirileceği söylenmektedir.

Bu hususta konsorsiyom ve borsa mahafilinde yaptığımız tahkikata nazaran mevsim icabı şimdilik İngiliz lirasının daha fazla skotu muhtemel değildir. Evvelce 1030 - 1035 kuruşlar arasında temevvüç eden İngiliz lirası şimdi 1030 kuruştan azamî 1030,5 kuruşa kadar yükselmektedir.

21 Ağustostan beri İngiliz lirası yalnız 1030 kuruştan muamele görmüştür.

Afyon stoku çoğaldı fiati düştü

Son zamanlarda şehrimizdeki afyon stoku şayanı hayret derecede fazlalaşmıştır. Geçen sene bugünlerde İstanbulda ancak 3317 sandık afyon vardı Halbuki bugün afyon stokunun miktrı 1750 sadıktır.

Bunun tabiî bir neticesi olarak afyon fiatleri de düşmektedir. Geçen hafta 1311 kuruş olan bir sandık afyon şimdi 1290 a düşmüştür.

Ticaret mektebinde kooperatifçilik şubesi

Ticaret mektebinde yeni tesis edilen kooperatifcilik şubesi gelecek haftadan itibaren tedrisata başlayacaktır.

Bu şubenin ders programı ile Hukukiyat ve muhasebe müderrisliklerinin namzetleri dün vekâlete gönderilmiştir.

Hüseyin Bey

Konkordato akdine çalışıyor

İkinci ticaret mahkemesi tarafından hakkında iflâs kararı verilen Hüseyin Bey vaziyeti kurtarmak için teşebbüsata girişmiştir.

Hüseyin Beyin alacaklılarile bir konkordato aktedebileceği kuvvetle ümit edilmektedir.

Hüseyin Beyin bütün emlâki mevcut borca fazlasile kâfi gelebilmektedir.

Hakem mahkemeleri

Cumartesi günü Türk- İngiliz hakem mahkemesi toplanarak bazı davaları rüyet edecektir.

20 nisanda Belçika ve Fransız hakem mahkemeleri toplanacaktır.

Emin Âlî Bey

Muhtelit hakem mahkemeleri hakkında hükûmete lâzım gelen malûmatı vermek üzere Ankaraya gitmiş olan muhtelit hakem mahkemeleri Türk Ajanı Emin Âlî Bey Ankaradaki temaslarını ikmal ederek şehrimize gelmiştir.

Yunan operetleri gidiyor

Şehrimizde bulunan Yunan operet heyetleri nisan iptidasında memleketlerine avdet edeceklerdir.

Vilâyette

İş saati

Nisandan itibaren değişecek

Dairelerde akşamları saat on altı buçukta tatil yapılmaktadır. Fakat günler uzamağa başladığından nisandan itibaren yaz saatinin tatbikine başlanacak ve akşamları saat on yediye kadar memurlar çalışacaklardır.

Hesap işleri

Vilâyet hususî muhasebesi tevhit edildiğinden bu kısma ait tahriratın üzerine belediye hesap işleri müdüriyeti yazılacaktır.

Çocuk yuvası

Edirnekapıda tesis edilmekte olan bakım evi bir aya kadar açılacaktır.

Bunun yanında da ayrıca çocuklu işçi kadınların çocukları için bir çocuk yuvası açılması düşünülmektedir.

Bu yuvaya işe giden kadınlar çocuklarını sabahleyin bırakacaklardır ve akşamları alacaklardır.

Üsküdar bakım evi de yakında açılacaktır. Bakım evleri için eşya ve malzeme alınmaktadır.

Yeni dispanserler

Sıhhiye bütçesine nafi işler için tahsisat konmuştur. Bu meyanda yeni dispanser için de tahsisat vardır.

Maarifte

Bir içtima

İlk mekteplerde himaye hey'etleri

Şehrimizdeki 65 ilk mektep müdürü dün Maarif müdürü Haydar Beyin riyaseti altında mühim bir içtima yapmışlardır. İçtimada ilk mekteplerin bu seneki vaziyeti ve faaliyeti görüşülmüştür. Bundan başka maarif vekâleti tarafından son defa gönderilen "himaye heyetleri,, teşkili meselesi hakkında müdürler tenvir edilmiştir. Önümüzdeki aydan itibaren 3 talebe velisinin iştirakile muallimlerden mürekkep her ilk mektepte bir himaye heyeti teşekkül edecektir. Bu heyetler talebeyi yakından kontrol edeceklerdir.

Yeni intihap dolayısile doldurulmakta olan defterler için muallimlerin yardımı meselesi de görüşülmüştür.

Muallimler birliğinde

Perşembe günü akşamı muallimler birliğinde bir müsamere tertip edilecektir. Müsamere de bazı temsiller de verilecektir.

Devlet demiryolları erkânında tebeddüller

Devlet Demiryolları idaresi umum müdürü Haşim B. rahatsızlığının devamına mebni idareden çekilmek üzeredir. Yerine işletme dairesi müdürü muhendis Vasfi, onun yerine şube müdürlerinden Nüzhet, onun yerine de mühendis Cemal Beyler tayin edilmek üzeredir.

---

a bu kitabın içindeki manzume erden bir kaç ve sanırım ki en az güzel olanları şairin şimdiki şiir telâkkisinin haricinde kalıyor ve bu kitaptan da kadro harici kalsalar daha iyi olurdu. Şiirin bittabi hususî bir üslûbu yani hislerini kendine mahsus bir söyleyişi, kolay bulup en çok tekrar ettiği bir ahenği vardır. Zaten bir tek istisna ile bütün bu şiirler yedi yedilik mısralıdır. İşte san'atkâr bestesini daha içimizden bir çoklarına ağır gelen bu on dört heceli mısraların kelimelerini intihap ve yan yana getirişindeki hususiyetle isma ediyor ve itikadınca bütün bu mısraların ayniahenkte tekerrürü bile muayyen hisleri ve bu hususî âlemi daha çok doyurma zı şiirin kelimelerinin veya fikrinin bizi rencide etmekten pek uzak kalmadığı oluyor. Bunlar ya nesre çalan bir dolgunlukla vehleten bir hece daha uzun olmak hissini veriyor. Meselâ: "Haydı alkışlayınız, haydi komedye bitti.,, (Bu son yedi hece de tekerrür eden dallar bu parçayı müşkülâtla telâffuz ettiriyor.) Yahut nazmın durak hakkını vermeden ve teneffüs imkânını bırakmadan alt tarafına geçtiği mısralardır. Meselâ: "Sarabı topraktan bir tasla içmişim gibi.,,

Şair şiirlerinde kullandığı bütün kelimelerini bir telgrafçı itinası ile saymış ve 820 kelime bulmuş. Bunu kitabının en sonunda sade bir cümle ile kayde kelime ile pek çok şeyler söylemek isteyen bir nevi telgraflar gibidir. Filhakika bir san'atkâr üslûp ve şiirine ithal edeceği kelimeleri düşündükten sonra kabul veya reddetmek hakkını yalnız haizdegil hattâ bu vazife ile mükelleftir. Zira onun için her kelimenin mânasından ayrı bir kıymeti de olmalıdır. Ve filhakika şairin kitabında kullandığı yalnız öz lisanın kelimeleri olduğuna göre 820 kelime kaydelâyık bir yekûndur. Demek ki gösterdiği bu itinayı hiç garip bulmamalıyız.

Bu kitapta en çok tekerrür eden kelime de sanırım ki perde kelimesidir. Fakat bu bizim bildiğimiz, odalarımızın pencerelerini örten perdeler ve bunlara kıkâinatını yabancılara kapayan manevî örtüleridir. Halbuki şiir mecmuasına verdiği isimle bize san'atının istikbalde başka tezahürleri de olacağını haber vermek isteyerek bir tiyatro perdesini kastettiğinden yazık ki nisbeten daha basit bir şey söylemiş oluyor. Sanırımki şair şiirlerinin ruhundan ilham alarak kitabına, kendini hayatta yabancılarından ayıran perdelere telmih ile "perdeler,, gibi bir isim verse bu daha güzel olurdu.

"On ölüm şarkısı" itikadımca kitabın en kuvvetli kısmıdır. Fakat diğer şiirlerinde bilhassa akşamı ve geceyi; perdeleri inik odalarda inzivayı ve aşkı tasvir ve ihsas eden şair şiirlerini böyle kısımlara ayırmış ve bundan tüne mısralar" ve "Zeyl" diye diğer umumî ve şamil iki serlevha altına toplamış. Buşiirlerde daha derunî mânalarından hâsıl olan birer karabetle muayyen bazı kısımlara tefrik ve cemedilse kitap daha toplu görünmez ve daha kuvvetli bir tesir icra etmez miydi?

Bir de Cevdet Kudret bazı şiirlerinde aşkı değil fakat şehveti terennüm ediyor. Burada kast tettiği mânalar sair sevdiği şeyler gibi müphem değil fakat bassittir. Bu perdenin hususiyeti daha itinalı bir nezahet ve kelimelerin intihabında-noksanı bir kusur olan-bir asalet istemez miydi? Meselâ bir kadına: "Durunca her nekadar namuslu görünsen de!,, denilmeli mi? Bilhassa "Birbiriyden asılır yürürken ba cakların" tarzında devam edecek olduktansonra? Bazı manzumelerinde şairin kadına verdiği bazı tavsiyelerin şiirle ne münasebeti vardır? Bu itibarla doğrusu "1,, numaralı senesini pek beğenmedim. Bana bu muhakeme bir safsatadan ibaretgibi geldi ve o münasebet te belki bazılarına bir münasebetsizlikten ibaretgibigelecektir. Şehvetten bahseden büyük şairler bu tarza düşmemişlerdi Biraz müptezel olan bu şakalar şairin hayata söylediği şarkılarda yer bulmamalıydı sanırım.

Cevdet Kudreti bazı mükerrer numaralar gösteren vekısalığı bile bazan uzun gelen san'atının bu birinci perdesinde gösterdiği muvaffakıyet ve güzellikler için fakat bilhassa âtide gösterebileceğini hissettirdiği samimiyet ve san'at için tebrik ediyorum. Bu şairin pek velût bir müellif olması memuldur. Nesri de şiiri kadar hususî, parlak ve sıcaktır. Öyle yumuşak rüzgârlar, dalların hafif musikileri ve kuşlardan ilk dökülen öyle sesler vardır ki bize yeni bir baharın başladığını haber verir İşte bunlar gibi bütün yukarda zikrettiğim güzel mısralar, bütün bu küçük eser bize arkaların da yaşayan ve yaklaşan bir mevsim ve bir iklimin sularını, terennümlerini, kuvvetini ve hayatını müjdeliyor.. Cevdet Kudretin nazımda ve nesirde, kitapta ve tiyatroda neler yapabileceğini bu birinci perde arkasından duyuyor ve onu bu his ile selâmlıyorum.

[illegible] ve yakalamıştır.

Fikir, Mizah, Edebiyat, San'at

Milliyet

Asrın umdesi "Milliyet" tir

10 MART 1931

İDAREHANE — Ankara caddesi No: 100 Telgraf adresi: Milliyet, İstanbul.

Telefon numaraları:
24311 — 24312 — 24313

ABONE ÜCRETLERİ

	Türkiye için	Hariç için
3 aylığı	400 kuruş	800 kuruş
6 „	750 „	1400 „
12 „	1400 „	2700 „

Gelen evrak geri verilmez

Müddeti geçen nüshalar 10 kuruş tur. Gazete ve matbaaya ait işler için müdiriyete müracaat edilir.

Gazetemiz ilânların mes'uliyetini kabul etmez.

Bugünkü hava

Dün en fazla hararet 18 enaz 1 1 di. Bugün rüzgâr poyraz esecek ve hava bulutlu.

FELEK

Hey'et resimleri

Bilmem dikkat etmediniz mi? Dünyanın hiç bir yerinde -Millet meclisleri müstesna - iş komisyonlarının ve heyetlerinin iş başında resmi basılmaz, lâkin bizde her gün üç dört kişi elinde kalem masanın başında gözleri boşluğa bakar bir halde alınmış resmini gazetelerde görürüz, altında da:

" Filân mahalle heyeti ihtiyariyesi iş başında„

Yahut " Anaforcular cemiyeti idare heyeti müzakere halinde.„

Gibi tafsilât okuruz.

Ben iddia ederim ki, ciddî iş gören heyetler bunu gülünç bulurlar. Zaten kendi işile ciddî uğraşan heyetlerin harimine girmek pek kolay değildir.

Resmi basılacak heyetleri biaz iyi seçsek hiç fena olmaz, hem halka ehemmiyetli bir resim vermiş, hem de her önüne gelene kendi kendine reklâm yapabilmek fırsatını vermemiş oluruz.

Bir eseri edebî

"Son Posta„ nın yaptığı bir aşk ilânı müsabakasına ait şu cevabı aldım

Efendim,

Son Posta gazetesinde mükâfatlı bir aşk müsabakası açılmış. Bendeniz amatör muharrirlerden olduğum için mektubumu oraya göndermekten sarfınazar ettim. Köşenizde dercetmek lütfünde bulunursanız minnettar kalırım.

Ruhum,

Senin gül benzini gördüğüm günden beri uykuya hasret gittim. Ah!... o al tüllere bürünmüş nurdan hayalin gözümün önünde canlandıkca leylünehar didelerim giryedar olmaktadır. Şu, sesi çekilmiş kargalar gibi, öten feryadı kalemimle kalbimde yanan o büyük aşkınızın devede kulak kadar bir parçasını terennüm edebildisem benim için ne mutlu, ne büyük saadet....

Şimdi aşkınızın kalbimde ne kadar derin uçurumlar açtığını anladınız değil mi? Amaan, o meş'um uçurumdan beni kurtar imdaaat!.. Ah benim tonton sevgilim beni kurtar!.„

Eser parlak değil mi?.

Ben bunu okuduktan sonra artık edebiyatımızın beli bükülmeyeceğine iman ettim.

Yankesici kimdir ?

Sırası geldikçe karilerin nazarı dikkatlerini celbettiğim yankesici belâsi hakkında fırsat buldukça halkı tenvir edecegim.

Şu noktalara dikkat edin! Bir yankesici tramvayda oturmaz, ön sahanlıkta durmaz, arka sahanlığın dip tarafında durmaz.

Tramvayın iç ve dış kapılarının ağzında ısrar ile duranlara çok dikkat ediniz.

FELEK

Askerî bahisler

Tabiyede mühim değişiklikler

Frenklerin taktik dedikleri, bizim ise hâlâ Arapçasını kullandığımız "Tabiye„ denilen sözün mânasını kısaca şöyle diyebiliriz: **Muharebe etmek usulü.** Bu usül, yani muharebe ilmî insanlar kadar eski bir ilimdir. Çünkü kavgacılığın da insanlarla, daha doğrusu yaşayıcılarla birlikte doğmuş olduğunu kimse inkâr edemez.

Kavga usulleri demek olan tabiye, birinci derecede eldeki taarruz ve müdafaa silâhlarına göre değişir. Yalnız yumruklarile döğüşenler, darbalarını düşmanlarının göz, kulak tozu, karın gibi duygulu yerlerine çevirirler, kılıçla döğüşenlerdürtüşü kesişe tercih ederler, mermili silâhların tabiyesinde ise araziden istifade öne geçer. O halde tabiyenin inkişafı silâhla birlikte yürüyor.

Napolyon demişti: "Tabiye her on yılda bir kere değişir.„ Son Avrupa harbi gösterdi ki, tabiye her on yılda bir kere değil, belki her iki yılda bir kere değişiyor. Cihan harbine girilince harpten evvelki muharebe usullerinin yanlış olduğu ilk haftalarda derhal anlaşıldı. Taarruz ve müdafaa şekillerini derhal değiştirdiler. Fakat hata anlaşılıncaya kadar geçen zaman zarfında her iki taraf, bilhassa taaruz eden Alman ordusu çok lüzumsuz kan döktü. Alman muharebe usullerile yetişmiş olan Türk ordusunun da gerek **Çanakkale** de bazı vak'alarda ve gerekse Irakta (bilhassa Kûtilamimare muhasarasında) beynude taaruz ve hücumlarla akıttığı kanların tetkiki mühim bir mevzu teşkil eder.

Avrupa harbinden sonra başlıca iki mühim tabiye sistemi ortaya atıldı: **Fransız, Alman.** Tabiî iki ayrı sistem, kendilerine mahsus talimnamelerle tesbit edildi. Bunlar da Alman sistemi eski tetkiksiz ve dürüşt taarruz ve hücum zihniyetini muhafaza ediyordu. Fransız muharebe usullerinde ise taarruzda büyük bir basiret ve ihtiyat, müdafaada ise kesif bir teknik göze çarpıyordu.. Alman mektebinin taraftarları, Fransız usulünü Fransa vatanına ve Fransa arazisine yani her iki yanı dayalı ve dar cephelere göre yapılmış, **Napolyon'un ve Molteke**nin imha usullerine veda etmiş **Korkaklar usulü** diye tavsif eylemekte, **Fransa**'da ise eski Alman zihniyeti ve muharebe usullerile kendi karşılarına çıkacak muharebecilere verilecek kanlı ders zamanı istihzakârane bir surette posu içinde beklenmekte idi.

Fransız mektebinin etrafında başta Lehliler olmak üzere Yoguslâvlar, Çekoslovaklar,, Romenler, Yunanlılar, Perulu, Arjantinli ve saire gibi bir çok cenubî Amerikalılar ve saire gibi yirmi beş kadar millet toplanmıştı. Alman mektebi talebesiz olmakla beraber, **Almanya,** askerî neşriyatının fazlalığı ve yüksekliği ile temeyyüz etmekte devam ediyordu.

Fakat her tarihî vak'a gibi, **cihan harbi** de vukuundan pek çok zaman sonra daha vâzih bir surette tetkik edilebilecektir. İşte harbin sonundan bugüne kadar on üç yıl geçti, ve bugün **Büyük Avrupa harbi**'nin kopması lâzım gelen düstur ve kaidelerı daha sarih ve bariz bir surette bulup tesbit eylemek imkânı görülmektedir.

İşte şimdi 1930 yılı için tabiyenin bir panaromasını yapmak lâzım gelse:

Almanya'da: Atılganlıktan feragatle basirete ve tedbire ve kezalik tekniğe fazla ehemmiyet vermeğe avdet yani Fransız mektebine doğru bir ric'at görülüyor.

Fransa'da: Eski tedbir ve ihtiyat usulünde devam ve inat.

Bu iki gruptan maada tabiye de müstakil bir yol tutmuş diğer memleketlerden:

İtalya: Fransız ve Alman usüllerinin arasında bir yolda gidiyor.

Rusya: Daha ziyade Alman tabiyesini benimsemekle beraber kendi memleketine ve ordusunun zihniyetine uyan hususî kaideleri var.

İngiltere: Makine, zerre ve betrine istinat eden büsbütün müstakil bir yol üzerinde yürüyor.

İşte, 1930 yılı, tabiyenin buhran geçirdiği bir yıl olmakla temayüz edip geçti..

Müstakbel harpler için, hazır zamanında en mükemel muharebe usüllerinin keşfedilmesine çalışmak pek eski bir âdet olmasına rağmen, gene her girişilen harpte tabiye usülerinin gayri kâfi olduklarının görülmesi ve bu yüzden pek çok beyhude kanların akıtılması da âdet olmuştur.

Cin OĞLU

Yeni neşriyat

Niçin kadınlar daha iyi tayyareci olurlar? Bu şayanı dikkat yazıyı:

Havacılık ve Spor

mecmuasının son 42 inci sayısında okuyunuz.

İzdivacın muamması böyledir

Biri evli diğeri bekâr iki arkadaş mühim bir vazife için uzak bir yere gidiyorlar, günlerce süren bir tren yolculuğu yapıyorlardı.. Trenin geçtiği yerleri seyrederlerken evli olan öbürüne dedi ki:

—Ne güzel yerler.. Dağ, tepe nehir, dere, tarla. Hepsi var. Fakat beni en çok memnun eden nedir bilirmisin..?

Sonra arkadaşının kendini dinlemeğe hazır olduğunu görünce ilâve etti:

— Beş gündenberi bu yolculuk devam ediyor. Beni en çok memnun eden şey karımı evde ve uzakta bırakıp böyle hür bir surette seyahat etmemdir. Sen bekârsın bekârlığın kıymetini bil.. Bilsen bu ne iyi şeydir..!

— Fakat benim bildiğim bir şey varsa oda zevcenin seni sevmesidir. Öyle çok severiz. O kadar ki aramızda hiç bir tatsızlık olmaması can sıkacak hale geldi. ..!

— İnsanlar böyle nankördür. Ben de zannettim ki karıdan şikâyet için ciddî bir sebep var..!

Nihayet yolculuk bitmiş, gidecekleri şehre gelmişlerdi. İki arkadaş aralarındaki samimiyet hasebile istirahat saatlarını birlikte geçiriyorlardı. Fakat biri bekâr diğeri evli olduklarından eğlenmekte, vakit geçirmekte biribirlerile pek te anlaşamayorlardı. Evli olan zevcesine karşı hiyanette bulunmağa teşvik etmeğe bakâr dostun vicdanı razı olmayordu. Fakat zevcesini çok seven ve onun tarafından çok sevildiğini bilen adam çok geçmeden bekâr dostunun eğlencelerine tamamile iştirak etmeğe başladı. Öbürüde bundan dolayı kendisini tenkit etmeyordu. Bu suretle hiç bir şey söylemeden aralarında kendiliğinden anlaşma hâsıl oldu. Fakat bu anlaşma çok geçmeden hafif bir kıskançlığa döndü. Çünkü evli arkadaşının kadınlar tarafından büyük bir teveccüh gördüğünü anlayan bekâr arkadaşı onu kıskanıyordu. Nihayet oradaki vazifeleri bitti. Tekrar uzak bir tren yolculuğuna katlanarak kendi memleketlerine dönmeleri lâzımgeldiği zaman oradan ayrılırken ençok teessüf duyan evli arkadaşı oldu. Tren hareket ettikten sonra iki arkadaş artık biribirlerine hep bu seyahat esnasındaki maceralarını anlatmağa başlamışlardı. Bekâr:

— Seni kıskanmaktan kendimi alamadığımı itiraf ederim. Hele o sarışın güzel kadınla seni tanıştırdığıma sonradan ne kadar teessüf ettiğimi tarif edemem.

Sonra ikisinde de oldukça unutulmaz hatıralar bırakan kadınlardan bahsediyorlar, bunlar hakkında fikirlerini söyleyorlardı.

Nihayet bu avdet seyahatı da bitti. Artık gelecekleri yere geliyorlardı. İkisi de yorgundu. Bekâr:

— Yarım saat sonra, dedi, vasıl olacağız.

Evli içini çekti:

— Gene zevceme kavuşacağım.!

Sonra bu bir kaç hafta süren ayrılığın hayatında ne kadar kıymetli olduğunu anlamağa başladı. Tren durduğu zaman istasyona yolcuları karşılamağa gelenler arasında genç ve güzel bir kadın da görünüyordu. Bekâr arkadaş dostunun kolunu çekerek:

— Bak, dedi, seni karın bekliyor..

Evli tekrar içini çekti:

— Ah, evet.. Benim için gelmiş..

Trenden indikleri zaman karı kocanın biribirlerile ne kadar samimî olduklarını gören bekâr arkadaş kendi kendine söylendi:

—Sanki hiç te biraz evvel karısına kavuşacağana memnun olmayan adam değil..! İzdivacın muamması burada..!

Mektepliler müsabakası

Millet Gazi ile beraber

94 üncü haftanın 3 üncülüğünü Galatasaray lisesinden Mahmut Şerif eBy kazanmıştır. Yazısı şudur:

Büyük Reisin Ankaraya dönmesi haftanın en mühim haberidir. Gazinin Ankaraya dönmesile radikal tedbirler alınacağı anlaşılıyordu. Büyük Gazi derhal lâzım gelen emirleri verdi. Memleket bugünkü vaziyetle bir kaç idarî iktisadî ıslâhata muhtaçtı. Fakat bu ıslâhatın bu sene müddeti hitam bulan mecils tarafından yapılması doğru olmazdı. Islâhat mevzuları hakkında halkın temayülâtını anlamak lâzımdı.. Çünkü Türkiye her şeyden evvel bir halk devletidir. Bunun için yeni intihabata hemen başlayacaktır. Büyük Gazi nutuklarında bütün vatandaşların C.H.. Fırkasının tabiî birer âzası olduğunu söylemişti. Gerek fırka ve gerek onun aziz şefi milletin kendilerile beraber olduğuna emindirler. Bunu bir kerre daha hakikate gözünü kapayanlara ve memleket içinde fırka aleyhinde bir hava yaratmak istiyenlere kat' iyetle ispat etmek için C.H...F. açık alınla yeni intihabata giriyor. Cümhuriyet Halk Fırkası tecdidi intihap kararile millete ve onun temayüllerine hürmetkâr olduğunu göstermiş ve ona yeniden karar ve reyini bildirmek imkânını vermiş oluyor. Her halde fırka her zamandan ziyade kuvvetli, müdafaa ettiği prensiplerinden ve hesabının doğruluğuna her zamandan ziyade emin olarak milleti huzuruna çıkıyor. Vatandaşlara düşen vazife fırkalarına karşı olan itimatlarını bir kere daha göstermektir. Millet her zaman Büyük Gazinin ve onun fırkasının işaret ettiği yere tereddüt etmeden ilerleyecektir. Çünkü o en büyük Türkün gösterdiği yol saadet ve nur yoludur.

Bilmecemiz

	1	2	3	4	5	6	7	8	9	10	11
1	M	E	K	T	E	P	■	E	■	A	G
2	A	Z	A	R	■	İ	L	T	İ	C	A
3	T	A	N	E	■	R	E	N	K	■	Z
4	B	■	■	N	E	■	■	S	■	■	E
5	A	N	■	■	L	■	E	■	A	İ	Y
6	A	■	E	Z	B	E	R	■	■	■	E
7	■	İ	N	■	E	R	■	S	■	T	■
8	İ	L	E	■	T	İ	C	A	R	E	T
9	A	K	■	A	T	K	I	■	A	R	A
10	N	■	İ	S	E	■	V	E	D	A	■
11	E	L	M	A	■	F	A	Ş	İ	S	T

bilmecemizin halledilmiş şekli

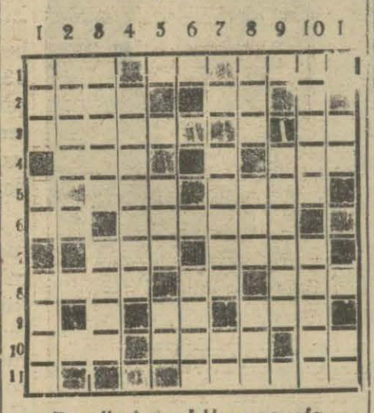

Bugünkü bilmecemiz

Soldan sağa:

1 — Ruh (3). Yama (2). Nakit (4),
2 — Afiş (4). Duman lekesi (2).
3 — İnleyen (5). Nota (2).
4 — İğnenin büyüğü 3). Kapan (3).
5 — Cilve (3). Küstahlık (4)
6— Uzak nidası (4). Hoşnut olmuş (6) .
7 — Kışın buz yağmuru (3). Bir vilâyetimiz (4)
8—Vakit aleti (4). zaman(2) Cezire (3).
9 — Yet (2). Sonuna bir (N) gelince durdurma aleti olur (3)
10 — Eksik (3). Bodur (4). Şart edatı (2).
11 — İyi kesen .

Yukardan aşağı:

1 — Şeytan (3). Lâhim (2). Su taşıyan (4).
2 — Aletler (4).
3 — Tahta kundura (5). Taze değil (4).
4 — Nağmeler (7).
5 — Altın (3) yama (2).
6 — Sersem (4).
7—Nizam (5). Şart edatı (2)
8 — Bostan (3). devir (3). Şimalî Afrikada bir şehir (3).
9 — Bir müzik takımı (6).
10 — Usta değil (5). Dûrbinî
11 — Yama (2). Genişlik (2)

Vakitsiz bir zıya

Haseki Nisa hastanesi ... hastalıkları mütehassısı Dok... Münir Ahmet B ... vefat etmiştir. Cenazesi bugün saat on birde Haseki Nisa hastanesinden kaldırılarak motorla Üsküdara nakledilecektir.

Merhuma son vazifesinin ifası rica olunur.

İrtihal

Askerî fabrikalar İstanbul Yollama müdürü mümtaz tüccar kaymakamı Baban Zade Dervis bey dün gece Gümüşsuyu hastahanesinde nezli dimağiden vefat etmiştir. Cenazesi bugün saat 11 de hastahaneden kaldırılarak namazı Teşvikiye camiinde kılınacak ve Maçka kabristanına defnedilecektir.

Sinema - Tiyatro

İs. B. Darülbedayi temsilleri

İSTANBUL BELEDİYESİ DARÜLBEDAYİ

Buakşam saat 21,30 da yalnız muallim ve talebeye mahsus Maskarade 3 perde Yazan: Şaint - George de Bühelier Nakleden Ertuğrol Muhsin

Gişe her gün saat 13 ten itibaren açıktır.

Altı yaşından aşağı çocuklar tiyatroya kabul edilmez.

Ferah Sinemada

Bu gece halk gecesi sinema tiyatro varyete, meccanî ilâmiye koltuk 25 k.. Perşembe akşamı komik Naşit bey kas. opereti Azerî musiki heyeti

Ekler tiyatrosu

Yunan Operet - Revüsü

Bugünkü matine 16,45 tenzil fiatlerle: koltuk 100 Loca 400 - 300 Galeri 40. bir gece". "Bugün nişanlanırum„ Yeni tenzili fiatle koltuk 150 - 100, Loca 600-400 Galeri 60.

Bu akşam Pangaltı sinemasında

Naşit ve Fahri beylerin

karşı karşıya (Yaban güllerı taklitli komedi 3 perde, varyete

İst. Asliye mahkemesi üçüncü hukuk dairesinden:

Sıdıka H. ın Ali Ef. aleyhine ikame ettiği tescili talâk davasının istintaq suretine merbut ilmühabere müddaaleyh askere giderek adresi meçhul olmadığı muhtar ve mübaşiri tarafından verilen meşruhattan anlaşılmakla 10 günde cevap vermek üzere istida suretinin ilânen tebliği kararlaştırılmakla keyfiyet ilân olunur.

Milliyetin edebî romanı: 134

Beş hasta var !

Etem İZZET

Kahvaltı mükemmeldi.

Reçel, tereyağı, peynir, zeytin, havyar, taze yumurta, çay, süt!..

Bir milyon liralık bir hazineyi gözlerimin önüne yığsalar da:

— Al!..

Deselerdi, bu kadar sevinmezdim. Tepsiyi gözlerimi bulandıran bir heyecanla hemen önüme çektim ve hiç bir sıra gözetmeden, hiç birisini ötekisine değişmeden tabaklarda neler varsa hepsini biribirine karıştıra karıştıra sar'a nöbeti tutmuş bir hasta gibi yemeye başladım. Sanki, ömrümde böyle bir kahvaltı yapmamış, kırlıkta senelerce kalmış ta ölmeden kendisini kurtarıp bir aşçı dükkânına düşmüş gibi idim. Tabaklarda hiç bir şey kalmayıncaya kadar hepsini yedim! ve.. üstüste belki üç bardak sütlü çay içtim. Bütün bunları yiyip içtikten sonra, vücudüme şiddetli bir rehavet geldi, çene kemiklerim yerlerinden sökülüp çıkacakmış gibi esnemeye başladım. Boyuna geriniyor ve esneyordum! Hattâ, bir aralık tok karınla rahat koltuğu bulunca dalıp kalmışım.

Bu uyku ve rahatlık ne kadar sürdü bilmeyorum. Eğer, uşak gelip te:

— Beyefendi şimdi çıkacaklar. Burada sizi görüştürürüm!.

Demeseydi ihtimal akşama kadar:

— Deliksiz!.

Dedikleri gibi bir uyku çekecekmişim. Muhakkak ki, bu kibar yapılı uşak benim bu halimi görünce uyandırmaya bile kıymadı, fakat, bu halde bir kadına:

— Acaba yardım edebilir miyim?..

Endişesile hizmet etmeyi daha faydalı bulduğu için beni uyandırdı. Tuhaf değil mi?.. İsminin Murtaza olduğunu söyleyen muhatabım:

— Beyefendi şimdi çıkacaklar...

Dediği zaman âdeta nerede olduğumu, ne yaptığımı, kimin ne söylediğini bilemeyerek:

— Efendim?..

Dedim, alık alık, bilmeye bilmeye, bir hayli adamcağızın yüzüne bakarak düşündüm. Bu kadar şuursuz, bu kadar kendinden geçmiş bir halde hareket ediyordum. Ve.. Bu tembihten sonra da gene kendime gelmiş,

— Ne yapıyorum ben?..

Dememiştim. Aksine göğsümün daha çok kabardığını, sinirlerimin daha fazlasile gerildiğini hissediyordum. Murtazaya hiç renk vermemekle beraber:

— Ya Rıdvan Bey.. Böyle ha.. Bir dilim ekmeği senin kapından isteyecek vaziyete de gelecektim..

Deyor, dişlerimi gıcırdata gıcırdata sıkıyordum. Bu sıkışta kin, gurur, ihtiras, istek vardı.

Bir saniye dışarıda ayak sesleri fazlalaştı.

Ve.. Murtaza kapıdan göründü:

— Beyefendi teşrif ediyorlar. Geliniz, kapıda bekleyiniz...

Dedi. Hemen yerimden fırladım. Her tarafım sinirden tiril tiril titreyordu:

Rıdvanın karşısına bu halde çıkmak, onunla bu halde konuşmak dehşetli ağırıma gidiyordu. Onun bir zamanlar:

—Canım, hayatım, herşeyim sensin...

Dediği, bir buse için bin yalvarışın bestesine uyduğu kadını şimdi bu halile karşısında görünce acaba ne yapacak, ne deyecek?.. Deye düşünüyordum. Ve.. Her saniye geçtikçe heyecanım daha fazla artıyordu. Hem, ne yapacağımı, ne diyeceğimi, niçin geldiğimi nasıl anlatacağımı da bilmeyor, düşünmeyordum. Sadece zangır zangır titreyor, gözlerimin sislendiğini, asabımın bir ok yayı gibi gerildiğini ve dişlerimin bilendiğini hissediyordum.. Tam kapının yanında bekleyordum. Murtazanın,

— Geliyor..

Demesile Rıdvanın görünmesi bir oldu. Boyu adeta biraz daha uzamış, yanakları kıraşacağı yerde biraz daha dolmuş ve gerilmiş gibi idi. Gözleri her vakitki gibi iri, hâkim, şeytan bakışlı idi. Yüzünde neşe, refah, hayat, konfor vardı. Çok şık giyinmişti. Zannettim ki, birden bire beni görecek ve görür görmez:

— Vay Belkiys'ciğim...

Deyecek, yanıma koşacak, gene eskisi gibi ellerime sarılacak,

— Canım...

— Yavrum..

Diye dudaklarımdan öperek ve... Ben de şimaracak, ona lûtfen dudağımı yalnız bir öpüş için uzatacağım. Bu insanı maziye götüren bir saniyelik aldatıcı bir tahayyül sahnesi imiş ve boş şeymiş. halbuki,

— Beyfendi Hazretleri..

Beni görmesine rağmen, hiç tanımadı, alâkadar olmadı, aldırmadan yürüyüp geçmek istedi. Gene ne iyi ki Murtaza:

— Beyefendimiz Hanımefendi sizi görmek için bekliyorlar.

Dedi de benimle Rıdvanın konuşmasına vesile verdi. İyi kalpli uşak öyle söyler söylemez göz ucile bana bakan belki de sahiden tanımayan Rıdvan Beyfendi, durduğu yerden gâh başını bana çevire, gâh:

— Bunu da şimdi nereden çıkardın?..

Der gibi uşağının yüzüne ka baka, lâkayıt ve hafif munuşetsizlik ifade etmeğe başlayan sesile:

— E ne istiyorlar?

Dedi. Bu sorguda,

— Para mı?.

— Tavsiye mi? ...

— Yardım mı?..

— Bir iş mi?..

Diyen bir sürü istifham verdı. Ve.. Ben bütün bunları sanıyorlıyormuş gibi gözlerinin içinden ve suratındaki işmizazdan anlayordum. Daha uşak cevap vermesini beklemeden:

— Beni tanımadınız mı Rıdvan Bey?..

Dedim, ilâve ettim:

Bitmedi

SPOR

Bizim düşüncemiz

Türkiye atletizmi ne halde?

Geçen haftaki spor sahifemize, (Golspor)da çıkan Türkiye atletizmi ne halde selevhalı makaleyi nakletmiştik..

O yazı hakkında düşündüklerimizin bir kısmını hülâsa edeceğiz!

Makalede şümullü bir çok şikâyetler var. Atletizm antrenörü Her Abraham'ın ismi çok geçen tenkitler arasında, Türk atletizminin bugünkü vaziyetine de işaret olunmuştur.

Tedbir ve çare söylemeden, yalnız kusurlardan bahseden yazı sahibinin, şikâyetlerini iyi toplıyamadığını zannediyoruz.

Çalıştığı üç sene zarfında, nekadar faide temin ettiğini antrenörden sormak doğru olabilir. Fakat atletizm müsabakaları tertip etmediği için Her Abrahamı kusurlu görmek, tenkit silâhını yanlış hedefe sıkmaktır.

Atletizm antrenörünün kehanete yakın bazı teminatıhakkında yapılan imalar, Balkan olimpiyadı arifesinde verilen rapor hatırlatılmak suretile, makul bir şekle sokulmuştur.

Konferans meselesine gelince; bunun mühim bir ihtiyaç olduğuna bizde kaniiz. Hattâ teknik ve idarî atletizm konferanslarının lüzumundan bir yazımızda bahsetmiştik.

Türkiye atletizm elemanlarının, bilhassa mektepliler memnuiyetinden sonra, çok azaldığında da müttefikiz.

Hey'eti umumiyesi itibarile makale sahibi, atletizmimizin iyi gitmediği kanaatindedir.

Bu çok sene evvelden başlıyan bir zâfın tedavi edilmemesinden gelen bir hastalıktır.

Bütün bunları fırsat geldikçe yazdık. Hattâ bazı ahbapların yanında, menfî adam hissini uyandıracak kadar bu işlerle uğraştık.

Gayretlerimizin boşa gittiği muhakkaktır. Değişmiş bir tek şey göremiyoruz.

Ana spor olan atletizmin şimdikinden yüz misline muhtaç olduğumuzu da biliyoruz. Fakat bu şerait içinde kat'î bir çare bulamıyoruz.

Bir sporun ilerlemesi için o sporu bütün teferruatile tanıyan bir çok insana ihtiyaç vardır. Koşanlarla koşturanların, terbiye, seviye, malûmat ve teknik bilgileri arasında büyük farklar olmamalıdır.

Niçin Amerikalılar bütün milyarlarına rağmen bir Biyariç, bir Nis meydana getiremezler..

Fransızlar küçüğünü olsun; bir Nev — York, bir Londra niçin yapamazlarsa? Amerikalılar da Nis'i onun için yapamazlar.

Bir işin yaşıyabilecek şekilde ortaya çıkmasında bütün milletin uzak, yakın dahli vardır.

Her Abraham için söylemiyoruz. Alelûmum antrenörlerden hakikî bir şekilde istifade için kâfi derece hazırlıklı olmadığımızı hatırlayalım..

Daima söyledik; antrenörler burada hava tebdiline gelmiş insanlar mevkiinde kalmağa mahkûmdurlar.

Antrenör çok çalışanlara, rahat ve usulünde çalışmağı öğretmek üzere getirilir.

Biz antrenörü çalıştırmağa başlatsın, diye getirtiyoruz.

Tabiî bu vaziyette antrenörün rolü spor mubassırlığını geçemiyor.

Her Abrahamın kifayeti ilmiyesi noktasını atletizm federasyonuna bırakıyoruz.

Atletizm federasyonunun ekseri teşebbüslerini, antrenörün raporlarına istinaden yaptığına bakılırsa, idarecilerin antrenörün ilmine inandıklarına inanmak lâzımdır

F. K.

Yunanlı güreşçileri yeniyoruz

Şimdiye kadar yapılan 5 müsabakanın 4 ünü Türkler kazandı

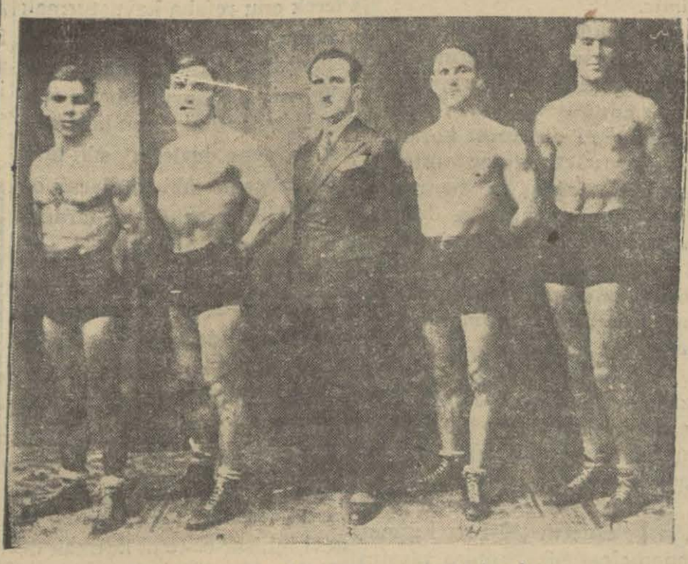

Yunan şampiyonları kafile reislerile beraber

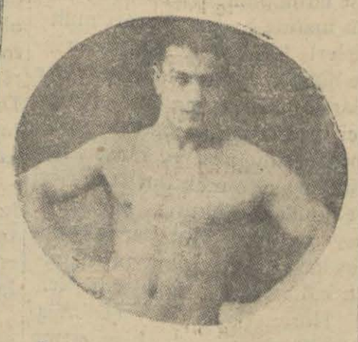

Bu akşam güreşecek Vefik bey

Güreşteki vaziyetimizin iyi olduğu bu seneki temasta belli oldu.

Türk — Yunan güreş temasının birinci günü, Zervinis, beynelmilel güreşçilerimizden Bürhanı yendi. Buna mukabil, Adnan da Zamutu mağlûp etmek suretile galibiyet beraberliğini temin etmişti.

İkinci temasta, üç güreşin üçünü de biz kazandık. Bu suret le 5 maçın 4 ünü kazanarak Yunan takımını mağlûp etmiş olduk.

Güreşte gözümüz önünde kazanılan bu galibiyetlerin iyi tesirini sonra göreceğiz.

Bir spor şubemizin olsun, Balkanlardaki şu faik mevkiine şüphesiz seviniyoruz. Fakat güreşler salonun ortasına kurulmuş bir (Ring) te yapılsaydı, tevlit edeceği heyecan ve alâka itibarile daha faideli olurdu.

Son güreşler bu akşam

Bu akşam saat 9,30 da dört Yunan şampiyonuna karşı, dört Türk güreşçisi ile çıkacağız. Bu sefer de galibiyet adedinin bizde olmasını temenni ediyoruz.

G. Saray - Beşiktaş

Bu Cuma Galatasarayla, Beşiktaş gene karşılaşıyor.

Lig maçlarının birinci devresinde karşılaşan bu iki klüpten Sarı — Kırmızılılar kazanmıştı. Bu sefer şild için tekrar çarpışacak olan Beşiktaş — Galatasaraydan hangisinin galip çıkması ihtimali daha kuvvetlidir?...

Kâğıt üstünde G. S. ın şansı fazla görünüyor. Yalnız Beşiktaş takımında değişiklik yapıldığını da hesaba katmak lâzımdır.

Bizce Beşiktaşın yaptığı tâdilât bu sene semere vermiyecektir. Alman bazı oyuncular henüz pek gençtir. Maamafih gelecek sene için çok şeyler vadeden yenilerin ümidin fevkinde bir oyun oynamaları da imkânsız değildir.

İTALYANLAR GELİYOR MU?

Davet edilen İtalyanın (13) millî takımıdır

Son aylarda Fransa ve Avusturya millî takımlarını yenen İtalyan (A) ekiplerin son resimlerinden biri

Futbol meraklıları çok iyi bir teşebbüste bulundular. İki maç için Balkanlara gelecek olan İtalyan (B) millî takımını İstanbula davet ettiler.

İtalyanlardan henüz muvafık bir cevap gelmemiştir. Alâkadarlar, imkân olduğu takdirde İtalyan federasyonunun davetimize kabul cevabı vereceğine emindirler.

Biz teklif ettiğimiz tarihin İtalyanlara müsait olmasını temenni ediyoruz. Son zamanlarda Avrupayı şaşırtan İtalyan futbolünün hiç olmazsa (B) kısmını görerek merakımızı biraz hafifletmiş olacağız.

Hayatlarını dinleyelim

Atlet yıldızlarımız kendi kalemlerile bize anlatacaklar

—7—

(Salı günkü nüshamızın devamı)

İlk 100 ve 200 metre koşularım...

Artık sür'at koşusu koşmağa karar verdiğimden beri, idman larda boyuna çıkış yapıyor, kısa mesafeler koşuyordum.

Nihayet 926 senesi İstanbul atletizm birinciliklerinde ilk sür'at koşularımı yaptım...

100 metre seçmesini altı, tanımadığım ve muhtelif klüplere mensup, gençle koşuyorum. Bidayette geç kaldığım için en gerideyim fakat rakiplerimi teker teker yetişerek geçiyor ve kazanıyorum. İkinciyle aramdaki fark bir kaç santimetre... Vakit 12 1/10. Bir iki kişi tebrik ediyor, "bitirişin fevkalâdeydi„ diyorlar... Demek iyi koşmuşum....

Yarım saat sonra 200 seçmesi. Gene altı kişiyiz, biricile ikinci nihaî koşuya kalacak.

Acaba, o gün müsabakayı seyir edenlerin, diğer müsabıkların hattâ beni teşvik edenlerin, bu heyecandan rengi uçmuş zayıf, ince uzun vücutlü çocuğun bir sene sonra Türkiyenin bu mesafe üzerinde en iyi adamı olacağı ve bir kaç sene sonra da beynelmilel kıymeti haiz bir derece yapacağı hatırlarına gelmiş midir?.. Hiç zannetmeyorum. Orada, bunlara kani böyle olmasını isteyen bir kişi vardı, o da, heyecandan rengi uçan, zayif, ince, vücutlü çocuk, o da bendim.

O koşuda da ikinci oldum. İki yüz metreyi 25 saniyede katetmiştim.

Şimdi düşünüyorum, o vakit kimsenin nazarı dikkatini celbetmeyen bu dereceler şimdi beni düşündürüyor. Bana, on altı buçuk yaşında bir çocuğun ilk koştuğu 100metrede 12 1/10 ve 200 metrede de 25 yapıvermesi, üzerinde tevekkufa değer bir hâdise gibi geliyor.

İki saat sonra nihaî koşular. 100 metreyi 11 2/5 te Cevat kazanıyor. Hayrı, Şinasi ve ben bir sırada bitiriyoruz.

İkinci,üçüncü, dördüncü, ben dördüncüyüm. Cevat'la aramızda dört beş metre var...

Bira sonra 200 metre nihaî koşu. Yarışı Şinasi kazanıyor ben gene dördüncüyüm fakat üçüncü hata yapmış yerine ben üçüncü ilân ediliyorum.

Şinasi mesafeyi 24 3/5 te koşmuş. Türkiye rökoru 24 1/5 le Rauf'un.

O gün mağlûp ettiklerimin arasında, yeni yetişen sür'at koşucularının en iyisi, hattâ şampiyonlara rakip addedilen Enis te vardır.

Yarıştan sonra bir kaç arkadaşım tebrikleri, ertesi gün gazetelerde dereceler ilân edilirken, ismimin geçmesi... Ve 926 senesi atletizm mevsimine bir perde çektim.

İlk büyük galibiyet...

Sene 927... Açık, sıcak, güneşli bir mayıs günü, bir cuma... Kadıköyde Galatasaray atletizm bayramı var...

"İttihatspor„ külübünün viran, toz içinde, pis, örümcekli kırık camlı, bir odasında yarım saattenberi, gözlerim kapalı, arka üstü yatıyorum. İçimde bir ağırlık, bir bezginlik, korkuyla karışık bir heyecan... Ağzım, dudaklarım kuru, boğazım yanıyor.

Üstümü örten battaniyenin altında toplu duran bacaklarım, yorgun ve ağır...

Bu ağır, ölü bir yük olan vücudumu biraz sonra 200 metre üzerinde çılgınca, bütün verebileceğim süratle koşturacağım.

Göğsüm daralacak, kalbim çatlarcasına çarpacak, bacaklarım bal mumundanmış gibi vücudümün ağırlığını çekemiyerek bükülecek, yüzüm bu ıztıraplı cehtin tebessümile tekâllüs edecek...

Korkuyorum!.. Bütün bunların vereceği tatlı azaptan korkuyorum. Vücudüm istemiyor, bu işkenceye razı olmuyor... Fakat şuurum, benliğim, vücudümün maddiyatından ayrılan bir şeyim, bir hissim istiyor... Yalnız bir şey düşünüyorum: Kazanmak!...

"İki yüz metre için ilk ihtar„

Megafondan çıkan, bu insan sesi ağrandismanı beni, dalgın yarı uykuda halimden uyandırıyor. İçim biraz daha fazla eziliyor, bacaklarım biraz daha fazla kesiliyor...

Uzun fanile pantolonum ayağımda, kalın yün fanilem sırtımda, çivililerim elimde, halkın arasından sokağa çıkıyorum. Bir iki arkadaş elimi sıkıyor. muvaffakıyet temenni ediyor... Görüyorum, işitiyorum, mütemadiyen bir şey düşünüyorum: Kazanmak!...

İki yüz metrenin başlangıcı mahallindeyiz. Daha kuralarımızı çekeceğiz, çukurlarımızı kazacağız.

Hava ne kadar güzel kelebekler neşeli neşeli çiçekten çiçeğe âdeta raks edercesine uçuşuyorlar. Ben de şu dakikada kayıtsız, neşe içinde olabilirdim, fakat benim iki yüz metrem var, üzerime bir kâbus gibi çöken iki yüz metre....

(Devamı salı günkü nushamızda)

Buz üstünde dans müsabakaları

Üç, dört sene evvel, cazband'in hızı üstünde iken, muhtelif dans müsabakaları yapılırdı.

Bugün dans hevesi eskisi gibi değildir. Salonlarda, barlarda, deniz kenarlarında dans etmek için, çiftler o hastalık halindeki iptilayı göstermiyorlar.

Avrupalılar, geçmeğe başlıyan dans modasını buz üstüne nakletmek için çok çalışmağa başladılar. İsviçrenin muhtelif yerlerinde müteaddit dans müsabakaları tertip edilmiştir.

Geçen hafta, tek, ikili ve üçlü dansözler arasında müsabakalar yapıldı.

Bu hafta da, buz üstünde mukavemet dansı yapılacaktır.

Avrupalılar buz üstü dans mukavemet rekorunun, salon rekorunu geçemiyeceğini söylüyorlar. Amerikalılar da, buz üstünde dansın parkeden daha güç olduğunu kabul etmekle beraber salonlardan daha temiz havada yapılacağı için, mukavemetin daha kolay olacağını iddia ediyorlarmış.

Üstte üçyüzlü bir dansöz grupu buz üstünde, tek bir buz dansözü meharet gösterirken

Fransa tarla koşusu şampiyonası

Pariste icra edilen ve bir çok kıymetli koşucuların iştirak edeceği Fransa tarla koşusu şampiyonasını (Rasin klüp) ten (Reol) kazanmıştır.

Ordular arasında turnuvayı İngilizler kazandı

Fransız, İngiliz, Belçika ordu muhtelitleri müsabakaları hitama ermiş ve neticede son müsabakasında 2 — 4 Belçika ordusu mağlûp, İngilizler turnuvayı kazanmıslardır.

Avrupa haberleri

Almanlar çok ciddi çalışıyorlar

Önmüzdeki mart ayı zarfında Pariste Fransız ve Alman millî takımları çarpışacaktır. Bu münasebetle Alman federasyonu şimdiden millî takıma girmesi ihtimali olan bütün oyuncular birer mektup yazmıştır..

Bu oyuncuların adedi yirmi ikidir. Bunlar müsabaka tarihinden on beş gün evvel Berlin civarında fütbol sahası olan bir kampa çekilecekler ve müsabaka arifesine kadar orada çalıştırılacaklardır.

Millî takım kadrosu orada yirmi iki oyuncu arasından tesbit edilecektir.

Fransız koşucusu (Keller) ikinci

Kapalı bist dahilinde ikinci müsabakası yapan Fransız Keller Boston şehrinde ikinci gelmiştir. Mesafe bin yarde idi.

Birinci gelen Amerikalı 2,17 1-5 dakida müsabakayı kazanmıştır.

Fransa — İtalya

Fransız ve İtalyan boksörleri arasındaki beynelmilel temas Nisanın on dokuzunda icra edilecektir.

Çekoslovakyada profesyonel klüpler çoğalıyor..

Pilsen şehrindeki (Olempia) ve Pilsen spor klübü federasyon tarafından 1931 ve 1932 mevsimi zarfında resmî profesyonel lik müsabakalarına kabul edilmişlerdir. Bu suretle Çekoslovakyadaki klüplere iki profesyonel takım ilâve edilmiş demektir.

Bir harp takımı Amerikada

Amerikaya giden (Hacok) namındaki Sırp takımı ilk müsabakasında (Lienza) takımına sıfıra karşı dört ile mağlûp olmuştur.

Reisicümhurun bulunacağı müsabaka

Fransa kupası futbol müsabakaları finali Mayısın üçünde Pariste Kolomp sahasında icra edilecektir. Her sene olduğu gibi bu sene de Fransa kupası Reisicümhur tarafından galip takımın kaptanına verilecektir.

Bilardo dünya şampiyonluğu Mısırlı dünya şampiyonu oldu

Marsilyada cereyan eden dünya bilardo birinciliği müsabakaları hitam bulmuştur. Son müsabakayı Belçikalı (Vanbel) ile Mısırlı (Havsa) yapmışlar ve Mısırlı 300 puvan yapmış buna mukabil (Vanbel) 278 puvan yapabilmiştir. Bu suretle Mısırlı dünya şampiyonu olmuştur.

Kapalı bist Amerika şampiyonası

Amerikada kapalı bist şampiyonası yapılmıştır. Elyevm Amerikada bulunan Fransız koşucuları da bu müsabakaya iştirak etmiş (Seramarten) 600yardada ikinci ve (Keller) 1000 yardada dördüncü gelmiştir.

Hollanda muhteliti

Hollandanın en iyi oyuncularından mürekkep bir takım yakında İngiltereye giderek orada en kuvvetli amatör klüplerle bir iki müsabaka yapacaktır. Gidecek muhtelit hemen hemen millî takım derecesinde kuvvetli bir takımdır.

Bir Fransız atleti vahim bir kaza geçirdi..

Fransa yüksek atlama rekorcumeni (Lavden) bir roğbi müsabakasında mühim bir kaza geçirmiş bacağının kemiği iki yerinden kırılmıştır. Yakında kendisine ameliyat yapılacaktır.

Hakem bolluğu

Fransada neşredilen son istatistiklere nazaran hali hazırda Fransada boks hakemi olarak tanınmış üç yüz kişinin mevcut olduğu tahakkuk etmiştir

POLİS

Beyazıt cihetinde evleri soyan hırsızlar

Çete efradından Yekvart, Baloncu Remzi ve Yorgi yakalandılar

Beyazıt, Sultanahmet ve Ayasofya civarında uzun müddettenberi yapılan bir çok hırsızlıkların failî üç kişiik bir çete zabıtaca takip edilmekte idi. Bunlardan birisi evvelki gece Beyazıtta dolaşmakta iken yakalanan sabıkalı Yekvarttır. Arkadaşları da baloncu Remzi ile Yorgidir. Baloncu Remzi bundan on beş gün kadar evvel Kumkapı cihetinde dolaşmakta iken görülmüş ve yakalanmak istenmiş ise de tabanca ile polisin üzerine hücum etmiş ve memurun yakasını da yırtarak kaçmıştır. O günden beri takip edilmekte olan baloncu Remzinin dün de gene arkadaşı Yorgi ile beraber dolaştıkları görülmüş ve bu sefer bir hâdise vukuuna meydan verilmeden her ikisi de yakalanmıştır. Baloncu Remzinin her zaman üzerinde taşıdığı tabancası alınmış ve bu tabancanın da Sultanahmetteki bir hırsızlık esnasında Dr. Mitat B. in evinden çalındığı tesbit olunmuştur. Bu suretle çete efradı tamamile elde edilmiştir. Haklarındaki evrak ile beraber bugün müddeiumumîliğe tevdi edileceklerdir.

Otomobil kazası

Fatihte Haydarda oturan sekiz yaşlarında Raşit isminde bir çocuk dün Galatadan geçerken şöfer Hamparsonun otomobili çarpmış, yaralanmıştır.

2 — Şoför Hasanın idaresindeki otomobil dün Galatadan geçerken beş yaşlarında Muammer isminde bir çocuğa çarparak yaralamıştır.

Zavallı bir çocuğun feci ölümü

Kasımpaşada Tahtagazı mahallesinde, Tekke sokağında oturan gümrük manifesto memurlarından Sabit B. in üç yaşındaki oğlu Burhan, evin bahçesinde oynamakta iken bir aralık duvarların üstüne çıkmıştır. Fakat duvar taşları bozuk olduğu için bu sırada alt taraftan bir taş kaymış ve üstteki taşlar yuvarlanmıştır. Zavallı çocuk taşların arasında kalmış, bir çok yerlerinden yaralanarak feryada başlamıştır.

Çığlığı işitenler gelerek Burhanı bitkin bir halde taşların arasından çıkarmış ve Etfal hastahanesine götürmüşlerdir. Çocuk biraz sonra ölmüştür.

Kilisede terkedilen çocuk

Beyoğlunda Panaiya kilisine terkedilmiş 10 günlük bir kız çocuğu bulunmuştur. Bırakan kadın aranmaktadır.

Sarıyerde kavga

Sarıyerde Dağdibi sokağında oturan balıkçı Aziz, berber İsmail ve refiki Süreyya tarafından bıçakla yaralanmıştır. Süreyya yakalanmış, İsmail kaçmıştır.. Yaralı hastahaneye kaldırılmıştır.

Tahsil memurunu dövmüşler

Galatada gaz deposunda çalışan Ardaş ile depo sahibi Kostantinidis, kendilerinden vergi borcunu istemeğe gelen Maliye memuru Ahmet B. i yumrukla dövdüklerinden yakalanarak haklarında tahkikata başlanmıştır.

Bir dülger yapıdan düşerek öldü

Beyoğlunda feci bir kaza olmuş bir dülger binanın üst katından düşerek parçalanmıştır. Beyoğlunda Lüleci hendekte oturan Ebniye ustası İtalyan tebaasından Petro Tepebaşında İtalyan ticaret bürosunda iskele üzerine çıkarak tamirat yaparken bir aralık müvazenesini kaybederek yerde bulunan ankazın üzerine düşmüştür. Sukut neticesinde Petro ustanın kaburga kemikleri parçalanmış, başından da ağır surette yaralanmıştır. Mecruh derhal İtalyan hastahanesine götürülmüş ise de ifade veremeden ölmüştür.

Petronun cesedi morga kaldırılmıştır.

Kadastro faaliyeti

Müdür Rüştü B. izahat veriyor

İstanbul kadastro işleri müdürü Rüştü B. İstanbulda kadastro faaliyeti hakkında âtideki beyanatta bulunmuştur:

— İstanbulda kadastro tatbikatına (341) senesi temmuzunda başlanmıştır. Muhtelif semtlerde ayrı ayrı hey'etler çalışmış, şehir, sokaklar esas itibar edilerek büyük parçalara ayrılmıştır.

Faaliyetin muhtelif mahallelere teksifi muvafık görülmüş, köprü başından Kumkapıya kadar olan saha dahilinde faaliyete devam olunmuştur. Bu sahadaki gayri menkul parçalar ekseriyetle akar halindedir. Akar sahipleri müteaddit ilânlara rağmen müracaat ederek haklarını tesbit ettirmeğe itina gösterme mektedirler. Her biri hakkında ayrı ayrı tahkikat, vergi ve tasarruf defterlerinde taharriyat icrasına mecburiyet hâsıl olmaktadır.

Şeyh Mehmetgeylâni, Hocapaşa, Hobyar, Alemdar, Çelebioğlu Alâettin, Mollafenari, Binbir direk, Emin Sinan, ve Nişancı mahallelerinin tetkikatı ikmal ve alâkadarlardan müracaat edenlere yeni senet ve çapları ita edilmiştir. Elyevm Köprüden Yemiş iskelesine kadar olan sahanın ikmali muamelâtile istigal olunmaktadır.

Hamal intihabatı

Yeni hey'eti idare intihap edildi

Hamallar cemiyetinin heyeti idare intihabatı evvelki akşam nihayet bulduğunu yazmıştık. Dün reylerin tasnifine başlanmıştır. İntihap heyeti, hamalların istedikleri kimseleri heyeti idareye namzet gösterdiği cihetle intihabat gürültülü olmamıştır. Yeni heyeti idarede sabık heyeti idareden kimse yoktur. Heyeti idare çarşamba günü içtima ederek aralarında yeni reisi intihap edeceklerdir. Kuvvetli tahminlere göre yeni heyeti idare arasında bulunan kaymakam mütekaidi Mustafa Beyin cemiyet reisi olması muhtemeldir. Yeni heyeti idare azaları şunlardır:

Mustafa Bey, Tütün iskelesi, mütekait kaymakam, Osman reis, Peturkeli, Galata gümrüğü hamal başısı, Mustafa Efendi, Çubuklu gaz deposu hamal başısı, Ağabey, İstanbul gümrüğünde kol başı, Niyazi Efendi, İstanbul gümrüğünde kisedar, Ömer Lûtfü Efendi, Hasırcılar köşesi hamal başısı, Şaban çavuş, Umur yeri hamal başısı, Hüseyin Efendi Gazcılar, Süleyman Efendi, Meyve halinde hamal başı, Ali Tetto, Sirkeci Şimendiferinde kol başı, Ali ağa, Peturkeli, Araba vapurunda kisedar, Muhiddin Bey, Balaban ve bağdat iskelesi, mütekaidini askerîyeden.

Teberru

Hilâliahmer merkezinden:

Selimiye piyade üçüncü alay zabitanı tarafından merkezimize 12 lira 92 kuruş teberru edilmiştir.

Alenen arzı şükran olunur efendim.

Birinci sahifeden geçen yazılar

Meb'us intihabı kanununa ilâve edilecek fıkra..

(Başı birinci sahifede)

bu gibi mesailde hissiyata kapılmanın doğru olmadığını işaret ederek verilen ikramiyenin muvazenei umumiye kanununun ahkâmı hususiyeye tâbi bulunanlar müstesna olmak üzere varidatı devlete müteallik kavanin mucibince kaçakçılık dolayısile istifa olunacak naktî cezaların nısfına kadar miktarı muhbirlerle kaçağın derdeşti emrinde hizmeti görülenlere ikramiye olarak verileceğine dair olan 50 nci maddesine istinaden verilmekte olduğunu ve Hasan Beyin kaçak ve mektum tabirleri hakkındaki noktayı nazarını doğru görmediğini, her iki tabirin kanunlarımızda ayni mânada kullanıldığını kaydetmiştir.

Hasan Fehmi Bey (Gümüşhane cevap vererek hissiyatına kapıldığı yolunda vaki ifadeye işaret ederek hissiyata kapılmış olmak için hiç bir sebep olmadığını kendisine terettüp eden teşriî vazifeyi yaptığını söylemiş kaçak ve mektum tabirlerini birleştirmekteki mahzurları izah etmiştir. Hasan Bey ifadelerine devam ederek kanun bilâvasıta vergilerde ikramiyeyi kabul etmemiştir. Kanunlarda yalnız kaçaktan bahsediyor böyle yanlış bir yol açabilecek olan şekillere bir nihayet verilmesi icap etmektedir. Memleket için en uygun olan şekil tahsil ile alâkadar memurlara mektumattan ikramiye vermemektedir." demiştir.

Yusuf Akçora Bey (İstanbul) bütçe encümeninin noktayı nazarını müdafaa eden mazbata muharriri ve bütçe encümenleri reislerinin bundan evvel maliye encümeni âzası sıfatile mezkûr encümen mazbatasını kabul etmiş bulunduklarına işaret ederek "en iyi şekil bu mazbatanın bir defa daha her iki encümen tarafından birlikte tetkik edilmesidir."

Süleyman Sırrı Bey (Yozgat) Yusuf Akçora Beyini noktayı nazarına iştirak etmiş ve mazbatanın bütçe ve maliye encümenleri tarafından müştereken müzakeresi hakkındaki takrir kabul edilmiştir.

Bir izah

Şükûfe Nihal Hanımın bir diş macunu münasebetile sabah gazetelerinden birinde vukubulan tenkitkâr bir yazıya cevaben, gene o gazetede intişar eden bir mektubunu okuduk. Bu neşriyatın taallûk ettiği mesele bize ait olmadığından bu hususta bir şey söyleyecek değiliz. Yalnız Şükûfe Nihal Hanımın mektubunda o diş macunu ilânı münasebetile, intişar eden fotografının Milliyet matbaasından alınmış olduğu hakkındaki fıkrayı tashihe lüzum görürüz. Milliyet gazetesi kendi kolleksiyonu dahilindeki resimleri hiç bir ilân şirketine vermez. Ve netekim bunda da öyle olmuştur. Şükûfe Nihal Hanımın fotografı diğer bir akşam gazetesinde intişar eden romanı münasebetile, mezkûr gazete tarafından basılan bir resimden istinsah edilmiş olabilir.

Herhalde Şükûfe Nihal Hanımın tahkik etmeksizin vermiş olduğu cevabın bu kısmını Milliyet şu veçhile tashihe lüzum görür.

60 parça emlâkin iadesini isteyorlar

(Başı birinci sahifede)

yeye tebliğ etmiştir. Bu tayin heyeti umumiyece tasvip edilmiştir.

Müteakıben komisyon bürolarile tâli komisyonların son on beş günlük mesai raporları tetkik edilmiş ve işlerin daha ziyade tesri olunması kararlaştırılmıştır. İçtima geç vakte kadar devam etmiş ve hararetli olmuştur. Yunanlıların hükûmetimizden iadesini istedikleri emlâk miktarı 60 parçadır. Dördüncü büro, İstanbulda olan bu emlâk hakkında tetkikat yapmaktadır.

Yunanlıların bunlardan başka iadesini talep ettikleri bir takım emlâk vardır ki, bunların iadesine imkân olmadığı anlaşılmıştır.

Bu kısım emlâkten iadesi lâzım gelenlerin takdiri kıymet muamelesi teknik büro tarafından yapılması ve bedelinin verilmesi mukarrerdir. Arnavutluk ahalisinden olup ta uzun zamandan beri İstanbulda ikamet eden bir takım eşhasın etabli vesikası istemelerinden çıkan ve üçüncü büroya havale edilen mesele iki heyeti mürahhasa arasında halledilmekte olduğundan heyeti umumiyeye intikal etmesine lüzum kalmamıştır. Bu meselede alâkadar bulunanların miktarı üç bini mütecaviz olduğu tesbit edilmiştir.

Hükûmetimiz, bunları Türk tabiiyetinde addettiğinden ayrıca etabli vesikası talep olunmasını gayri varit görmüştür.

Yunan heyeti mürahhasası henüz noktayı nazarını resmen bildirmemiştir.

Fakat komisyonda tereşşüh eden malûmata göre, Yunanlılar alâkadarların Türk tabaası addedilmek suretile İstanbulda kalmaları esasen hükûmetimizce bildirilmiş olduğunu nazarı itibara alarak bir formaliteden ibaret olan etabli vesikası itası meselesinde ısrar etmiyeceklerdir.

Bu meselenin bir hafta zarfında intaç edilerek talimat beklemekte olan tâli komisyona tebligat icra edilmesi muhtemeldir.

Zaten alâkadarlar etabli vesika almaksızın Türk tebaası olduklarından Yunan hükûmeti de meseleyi ehemmiyetsiz sıfatile İstanbulda bulunmakta görmektedir. Bunların tâli komisyona müracaatları, etablilere mahsus tazminattan istifade maksadile olduğu söyleniyor.

Bu tazminat için müracaatlar izdiham halinde berdevamdır.

Tazminatın, istihkaklara nisbetle ancak yüzde beş nisbetin de olabileceği tahmin ediliyor.

100,000 İsterlini mütecaviz bir kaç büyük müracaat ta mevcuttur.

Maamafih şimdiye kadar yapılan tetkikat, taleplerin haylî mübalâğalı olduğunu göstermektedir.

Yunan heyeti mürahhasasının tahminine göre para tevziatına beş aya kadar başlanabilecek ve komisyonun bütün mesaisi ise yedi sekiz ay kadar devam edecektir.

Günün en mühim meselesi..

(Başı 1 nci sahifede)

çıkarmamak, onu nakde tahvil ederek onu refaha kavuşturmak mevzuu bahstır. Bu itibarla işi gelişi güzel efradın elinde mürakabesiz bırakmak elbette caiz olmaz kanaatimizçe en kestirme yol, işi gene devletin sıkı bir mürakabesine tâbi tutulacak olan büyük teşekküller tarafından idare etmektir. Şüphe yok ki; sermayesile, tecrübesile, teknik kuvvetile, faideli anasırile, elhasıl dahilde ve hariçteki itibarile büyük bir şirket veya müessesenin bütün işlerde olduğu gibi bunda da temin edeceği muvaffakıyetin yanında, ferdî teşebbüsler pek cılız kalır. Bununla beraber maksadımız, bir nevi inhisar sistemi kurmak değildir. Kendilerinde çalışmak kabiliyet ve imkânını gören vatandaşları, kendi hesaplarına ayni sahada çalışmaktan kimse menedemez. Asıl gaye; ihracat işlerimizi tanzim etmek, dahilde ve hariçte bunun için teşkilât yapmak, elhasıl fertler tarafından olsun, büyük teşekküller tarafından olsun, idare edilecek olan ihracat faaliyetini sıkı bir mürakabeye tâbi tutmaktır. Bu mevzu etrafındaki mülâhazalarımızı başka bir gün daha mufassal izah edeceğiz.

Siirt Meb'usu
MAHMUT

Kambiyo Borsası

İngiliz	1030	Leva	65 ,10
Dolor	0,47 22,00	Şiling	3 35,00
Frank	12 03,50	Mark	1 98,50
Liret	9 01,00	Ley	79 ,30
Drahmi	36,40	Dinar	26 ,80
Frank	2 45,00	Koron	15,90

Hizmeti maksure Gizlenenler yeniden askerlik yapacaklar

ANKARA, 9 — Hizmeti mecburesini nefer olarak ifa etmiş hizmeti maksurelilerle hizmeti maksure hakkını, askerliğini nefer sıfatile ifadan sonra kazanmış olanlar geçen sene meclisin kabul ettiği ihtiyat zabit ve memurlar kanununun muaddel maddesine göre bir sene zarfında bu vaziyetlerini şubelerine ihbar etmek mecburiyetindediler. Bu müddet, bugün akşam bitecektir.

Vaziyetlerini gizleyenlere yeniden askerlik yaptırılacak.

Rejisörü: ERNST LUBİTCH
Mümessilesi:
JANETTE MAC DONALD
Paramunt film

İttiham Ediyorum

MARCELLE CHANTAL

CENNET YOLU
DREİ von DER TANKSTELLE
Şayanı hayret operet filminin gördüğü fevkalâde rağbet ve muvaffakiyet ve vaki olan talep ve arzuyu umumî üzerine
ELHAMRA da
Bir kaç gün daha iraesine devam olunacaktır.

3 YILDIZ
JETTA GOUDAL VICTOR VARCONI JOSEPH SCHILDKAUT
MAHKÛM KADIN filminde

SAMARDJİ YUNAN OPERET HEYETİNİN TEMSİLLERİ
Bu akşam saat 21.30 te Fransız Tiyatrosunda Turnenin en meşhur tenorn Mösyö Kofiniotis şereline büyük gala müsameresi olarak
O NOTOS
Yarınki çarşamba akşamı
TO PİF-PAF
perşembe akşamı
TA PARAPİGMATİ
Pek yakındai XANTHİ MELA GHRİNİ

Tütün piyasasında

Buhran var mı yok mu? Behçet B. ne diyor?

Son günler zarfında piyasada bir iki tütün müessesesi iflâs etti ve tütün piyasasında bir buhran olduğu söylendi. Bu hususta tütün inhisarı umumî müdürü Behçet B. diyor ki:

"— Türkiye tütün piyasasında bir buhran olduğunu söylemek doğru değildir. Bir iki tiaret müessesesinin müşkil mevkide kalması ve iflâs etmesi piyasada buhran olduğuna delâlet etmez.

Bu vaziyet karşısında tütün inhisar idaresi gene eskisi gibi tütün alışlarına devam ediyor.

Samsun tütün mıntakasından mühim miktarda tütün alıyoruz. Artvin Düzce, Trabzon tütün piyasasında sıkıntı vardır.

Bu vaziyetle yakından alâkadarız. Evvelce bu mıntakaların tütünü Mısıra satılırdı. Mısır gümrük tarifesinin artması, bu mıntakaların tütün ihracatına tesir yapmıştır. Artvin, Düzce, Trabzon tütünleri için mahreç arıyoruz.

Haricî ticaretimiz de büyük bir değişiklik yoktur. Yalnız Alman tütün piyasasında fiat düşkünlüğü olmuştur. Buna Sovyetler sebep olmuştur. Sovyetler Almanyaya kilosu 31 kuruş olan 5 milyon kilo tütün satmış-

+ bunlar Türk mallarile mukayese edilemez. Türkiyenin nefis ve iyi malları her zaman müşteri bulmaktadır."

İş Bankası

Tasarruf kumbaraları

İş Bankasında tasarruf kumbaraları numaraları arasında 1 nisnda çekilecek kur'a için hazırlıklar yapılmaktadır. 1 nisan ve 1 teşrinievvel tarihlerinde olmak üzere senede iki defa çekilen bu kur'alarda kazanan altı kumbara sahibine 1000 lira mükâfat verilmektedir.

1 Nisanda Ankara merkezinde ve noter huzurunda keşide edilecek kur'ada birinci mükâfat 500, ikinci 200, üçüncü 100, dördüncü ve beşinci 75 şer, altıncı ikramiyede 50 liradır. Kur'aya 1 mart 931 tarihine kada kumbara almış ve asgarî beş lira tevdi etmiş olan bütün kumbara sahipleri iştirak ettirilmektedir.

Haber aldığımıza göre önümüzdeki teşrinievvelde çekilecek kura'dan itibaren gerek mükâfat miktarı, gerek kazananlar adedi bi mislinden fazla tezadedi tezyit edilecektir.

MİLLİYET MATBAASI
Avrupadan getirdiği Tahta Hurufatla Büyük duvar Afişleri yapar. Her müesseseye elverişlidir.
Yeni senenin Kazanç Defterleri nefis surette basılmıştır.
Mecmua, gazete, evrakı matbua, fatura, mektupluk kât,a zarf, kartvizit tab'ını deruhte eder.
Telefon İst 3911 - 2-3 Kitap kısmı

Yarın akşam: MELEK SİNEMASI

Dehakâr EMİL JANNİNGS' ın
En son ve en kuvvetli şaheseri
YALAN
filmini takdim ediyor. Hayatı hakikiyeden bir sahne .. İhtiras ve babalık hislerinin mücadelesi ... EMİL JANİNGS bu filmi GARY COOPER ve ESTHER RALSTON ile beraber temsil ediyor. "ŞEHVET KURBANI ve "MAVİ MELEK„ filmleri kadar tamamen beşeri olan bu şaheserde JANNİNGS bize yeni ve başka bir şekilde görünmektedir.
Paramount filmidir

GLORYA Sineması Yarın akşam Fevkalâde GALA olarak takdim edeceği MARSEYYEZ
Filmi, sözlü sinemanın vücuda getirdiği en kuvvetli bir eserdir
Mümessilleri: JOHN BOLES, LAURA LA PLANTE

Süt Veren Annelere **Fosfatlı Şark Malt hulâsası** Kullanınız. Sütünüzü arturur. Çocukların kemiklerini kuvvetlendirir.

İTTIHADI MİLLÎ

Türk sigorta şirketi

Harik ve hayat üzerine sigorta muamelesi icra eyleriz. Sigortaları halk için müsait şeraiti havidir.

Merkezi idaresi: Galatada Unyon Hanında

Acentası bulunmayan şehirlerde acenta aranmaktapır.

Telefon: Boyoğlu—2003

İstanbul belediyesi ilânları

U. Meclis azâsını davet

Istanbul Vilâyeti ve Belediye Riyasetinden:

Belediye kanununun elli beşinci maddesi mucibince ruznamesi resen ve adreslerine irsal olunan İstanbul umumî meclisi azalarının Martın on ikinci önümüzdeki perşembe günü saat on dörtte fevkalâde içtimaı teşrifleri lüzumu ilân olunur.

* * *

Beyazıt yangın yerinde 55,88,86,106 harita numaralı arsalar arasında 4,40 metro yüzünde 85,40 metro murabbaı arsanın metro murabbına 4 lira kıymet takdir olunarak bedeli 8 sene ve sekiz müsavi taksitle ödenmek üzere açık müzayedeye konmuştur. Taliplerin şartnameyi görmek için her gün levazım müdürlüğüne müzayedeye girmek için ihale günü olan 2-4-931 Perşembe günü saat on beşe kadar Encümeni Daimîye müracaatları.

* * *

Rumelihisarında kale derununda Cami sokağında harap ve tehlikeli 9 No. lı hanenin sahipleri olan İhsan ve Seher hanımların 20 seneden beri ikamet ettikleri mahallin meçhul olduğu anlaşılmakla tehlikenin izalesine dair olan ihtarnamelerin tebliği kabil olamamıştır. Tebliği makamına kaim olmak üzere ilân olunur.

* * *

Tophanede kâin Zabıtai Belediye mevkiinin enkazına 65 lira kıymet takdir olunarak satılmak için açık müzayedeye konmuştur. Taliplerin şartnameyi görmek için her gün levazım müdürlüğüne müzayedeye girmek için 5 lira teminat akçelerile beraber ihale günü olan 2-4-931 perşembe günü saat on beşe kadar Encümeni Daimîye müracaatları.

Meşhur piyanist

ARTHUR SCHNABEL

tarafından verilecek konserlerin birincisi önümüzdeki 14 Mart cumartesi günü saat 18,30 ta matine olarak

FRANSIZ TİYATROSUNDA

verilecektir. 16 Mart pazartesi akşamı son ve veda konseri

Pamuk ve Nebati Yağlar Sanayii T. A. Şirketi

Hissedarana ilân

Ticaret kanununun 361 inci maddesi ve esas mukavelenamesinin 47 nci maddesi ahkâmına tevfikan PAMUK ve NEBATI YAĞLAR SANAYII Anonim şirketinin hissedaran heyeti umumiyesi mevadı atiyenin müzakeresi zımnında gelecek nisanın 1 inci çarşamba günü saat 15,30 da şirketin Galata'da Bahtiyar Hanının 4 üncü katında kâin merkezi idaresinde sureti adiyede akdi içtimaa davet olunur.

1 — Meclisi idare raporu ile murakıp raporunun istimaı.

2 — 1930 senesi hesabatının tasdiki, mezkûr sene netayicine dair meclisi idarenin teklifi hakkında ittihazı karar ve meclisi idare azasının tebriyel zimmeti.

3 — 1931 senesi için bir murakıp tayini ve ücretinin tespiti.

4 — Gerek şahsan kendi namlarile ve gerek sair şirketlerin meclisi idare azası yahut müdürü sıfatile şirketle akdi muamele hususunda meclisi idare azalarına müsaade itası.

Esas mukavelenamesinin 52 nci maddesine tevfikan lâakal 50 hissesine malik olup işbu içtimada bilâsale veya bilvekâle hazır bulunmağı arzu eden hissedaran Ticaret kanununun 371 nci maddesi mucibince malik oldukları senedatı içtima gününden lâakal bir hafta evel Galata'da şirketin merkezi idaresine tevdi eylemeleri lâzım gelir.

Hissedarandan her biri hissedaran heyeti umumiyesine dahil diğer bir zatı tevkil edebilir, Hisse senedatının tevdi olunduğuna dair müessesatı maliye tarafından muta vesikalar içtimaı umumide hazır bulunmak üzre mevdu hisse senedatı gibi kabul olunur.

8 Mart 1931

MECLİSİ İDARE

HIZIR

Yangın söndürme makineleri

Satılbi: Halis, Galata eski Gümrük caddesi Sava Han No 7-8

Telefon Beyoğlu 1447

Temaşa ve Tiyatro Omnium Türk Anonim Şirketi

Hissedarana ilân

Ticaret kanununun 361 inci maddesi ve esas mukavelenamesinin 47 ve 48 inci maddeleri ahkâmına tevfikan "TEMAŞA ve TİYATRO TÜRK ANONİM ŞİRKETİ„nin hissedaran heyeti umumiyesi, mevaddı atiyenin müzakeresi zımnında işbu mahın 28 inci cumartesi günü saat 4 buçukta Beyoğlunda Tepebaşı bahçesinde kâin şirketin merkezi idaresinde sureti adiyede akdi içtimaa davet olunur.

1— Meclisi idare raporu ile murakıp raporunun kıraati,

2— 1931 senesi Bilânço ve müvazene ve kâr ve zarar hesabının tasdiki, mezkûr sene netayicine dair meclisi idarenin teklifi hakkında karar ittihazı ve umuru tedviriyeden dolayı meclisi idare azalarının ibrası,

3— Bir murakıp tayini ile verilecek ücretin tespiti,

4— Şirket umurunun tedviri ile mükellef meclisi idare azalarına verilecek ücretlerin tayini için meclisi idareye salâhiyet itası,

5— Meclisi idare azalarının şirketle akdi muamele hususundaki Ticaret kanununun 323 üncü maddesine tevfikan salâhiyet itası.

Lâakal 50 hisse senedine malik olup işbu içtimada hazır bulunmağı arzu eden hissedaran Ticaret kanununun 371 inci maddesi mucibince malik oldukları senetleri içtima gününden en az bir hafta evel şirketin merkezine tevdi etmeleri icap eder

Hisse senedatının tevdi olunduğuna dair müessesatı maliye tarafından muta vesikalar içtimaı umumide hazır bulunmak üzre mevdu hisse senedatı gibi kabul olunur.

7 Mart 1931

Meclisi İdare

Ihtira ilânı

" Tayyare bombalarına fitil „ hakkında istihsal olunan 2-6-1929 tarih ve 795 numaralı ihtira beratı bu kere mevkii file konmak üzre ahere devrüferağ veya icar edileceğinden talip olanların Galatada Çinili rıhtım hanında Robert Ferriye müracaatları ilân olunur.

Çocuğunu Seven Anne, Onun istikbalini Düşünen Annedir!

Bir Kumbara alarak Çocuğunuzu Sevindiriniz

Türkiye İş Bankası

EN SON MODEL

STANDARD

300 mumluk

Benzin lâmbaları

İspirtoya Hacet Kalmadan

yalnız bir kibritle yakılır.

No 2045

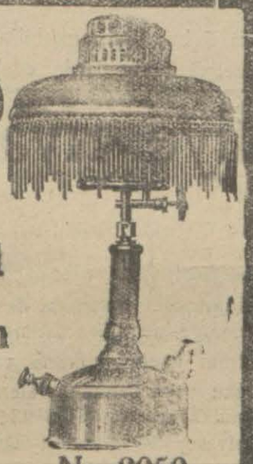

No 2050

KULLANIŞI GAYET KOLAY

SAĞLAM, İDARELİ ve UCUZ LÂMBALARDIR.

Depomuzda hernevi gaz ile yanan Standard lâmbaları ve teferruatı bulunur

Umumî deposu: **H. ve J. BLUMENTHAL** Katırcıoğlu Han 27 İstanbul

Tasarruf ve iktisadı seven vatandaşların nazarı dikkatine

Emniyet sandığı müdürlüğünden.

Türkiye Cümhuriyet Merkez Bankası hisse senedatı kayıt muamelesi Emniyet Sandığında yapılır.

İhtira ilânı

"Petrol yağlarının muamelesine mahsus usu ve cihaz„ hakkında istihsal olunan 13 Nisan 1921 tarih ve 3189 numaralı ihtira beratı bu kere mevkii file konmak üzere ahere devrüferağ veya icar edileceğinden talip olanların Galatada Çinili rıhtım hanında Robert Ferriye müracaatları ilân olunur.

Liseler mubayaat komisyonundan:

Çamlıca kız orta mektebinin inşa edilecek duvarları 5-4-931 tarihine müsadif pazar günü saat 16da ihale edilmek üzre kapalı zarf usulile münakasaya konulmuştur. Keşifnamesini görmek ve tafsilât almak isteyen taliplerin komisyon kitabetine müracaatları.

Fatih Üçüncü Sulh Hukuk Hâkimliğinden:

Hacı Kadın mahallesinin Sabunhane sokağında 18 No. lu hudut, mıktar ve müştemilâtı malûm hanenin icra edilen müzayedesinde 875 lirada talibi uhtesinde kalmış olup ilânı sabıkta vaki olan bir sehivden dolayı müzayedenin 11-3-931 çarşamba günü saat 15 e talik edilmesine karar verilmekte talip olanların yevm ve saatı mezkûrde 930-95 No. lu dosya ile mahkemeye müracaatları ilân olunur.

Vakıf Akarlar ve Mahlûller Müdiriyetindan:

Kıymeti muhammenesi	zırai
50 lira	87,12

Mercanda Mercanağa mahallesinde İmameli han alt katta seksenyedi arşın (12) parmak terbiinde bulunan (17) No. dükkânın nısıf hissesinin (2304) sehim itibarile (576) sehmi (50) lira bedeli muhammen ile (3 mart 931) tarihinden (4 Nisan 931) tarihine kadar ilân ve müzayedeye vazolunmuştur. Müzayedesi (4 Nisan 931) tarihine müsadif cumartesi günü saat ondört buçuktadır. Talip olmak isteyenler kıymeti muhammenenin yüzde yedi buçuğu nisbetinde pey akçelerile beraber İstanbul Evkaf müdiriyeti binasında mahlûlât idaresine müracaatları.

İstanbul Asliye Mahkemesi birinci Ticaret dairesinden:

Zonguldak - Derince seferini icra ederken 3-3-931 tarihinde kazaya duçar olan Türk bandıralı "İkbal„ vapuru süvarisi Halim B. tarafından tanzim kılınan hasar raporu Mahkemeye tevdi kılınmıştır.

Deniz Ticaret kanununun 1065 inci maddesi mucibince bu bapta tetkikat icrası için 11-3-931 tarihine müsadif çarşamba günü saat 14 te takarrur etmiş bulunduğundan buişle alâkadar olan herkes mezkûr vakitte mahkemede bizzat bulunmağa veya vekil göndermeğe salâhiyettar olduğu ilân olunur.

SATILIK DÜKKAN

Tophane'de Boğazkesen'de üstün de üç odayı havi ve elyevm işlemekte bulunan ve mahiye 25 lira icar getiren 24 numerolu leblebici dükkânı satılıktır. Taliplerin mezkûr dükkâna müracaat eylemeleri.

— Azizim çoluğu çocuğu almış böyle nereye koşuyorsun?

— Nereye oldcak ayakkabı almıya...

— Öyle ise en şık, en sağlâm ve en ucuz satan Beyoğlu'nda İstiklâl caddesinde

AMİRALİS

Kundura mağazasına gidiniz

Istanbul deniz ticareti müdürlüğünden:

1 — Bundan evvel kapalı zarf usulile münakasaye konulan 5 ilâ 10 adet Palamar şamandırası imali için taliplerin verdikleri fiat haddi lâyıkında görülmediğinden bu kere pazarlık suretile ihale edilecektir.

2 — İhale 11 mart 931 çarşamba günü saat 15 te İstanbul deniz ticareti müdürlüğünde yapılacaktır.

3 — Taliplerin yapacakları teklifatta verecekleri fiatın % 7 buçuğu nisbetinde teminatı muvakkate parasile birlikte mekûr ihale gün ve saatinde İstanbul deniz ticareti müdürlüğüne ve bunlara ait şartnameyi görmek ve daha ziyade malûmat almak üzre her gün müdiriyet idare şubesine müracaatları ilân olunur.

Büyük Tayyare Piyangosu

2. NCİ KEŞİDE 11 MART 1931 DEDIR

Büyük ikramiye 35,000 liradır

Ayrıca: 15,000, 12,000, 10,000, 8,000, Liralık ikramiye

ve 25,000

Liralık bir mükâfat vardır..

Müfettiş namzetliği müsabakası

Türkiye Ziraat Bankasından:

5/nisan/931 pazargünü sabahı Ankara ve İstanbul Ziraat bankalarında saat 9 da açılacak müsabaka ile 15 müfettiş namzedi alınacaktır. Muvaffak olanlara başlangıçta 120 lira aylık ile seyahat ve teftişlerde yol masraflarından başka 6 lira yevmiye verilir.

İştirak için evvel emirde İktısat veya Hukuk fakültelerinden ve yahut ulumu âliyei ticariye veya mülkiye mekteplerinden birinin mezunu veyahut son sınıf müdavimi olmak lâzımdır. Diğer fakülte veya yüksek mektep mezunlarının malî müesseselerde en az iki sene hizmet görmüş bulunanların da müsabakaya dahil olabilirler.

Talipler Ankara, İstanbul ve İzmir Ziraat Bankalarından alacakları şartnamede yazılı vesikalarla birlikte nihayet 31 mart 931 akşamına kadar Ankarada teftiş hey'eti Müdürlüğüne bizzat veya mektupla müracaat etmiş bulunmalıdırlar.

Pazarlık suretile 14 kalem Dizel motör aksam ve yedekleri mübayaası

Pendik Bakteriyolojihanesi müdürlüğünden:

Pendik Bakteriyolojihanei baytarisinde mevcut Dizel motörüne ait motör aksam ve yedek parçaları pazarlık suretile mübayaa edileceğinden vermeğe talip olanların şartnamesini görmek için her gün Defterdarlık binasında Müessesatı İktısadiye muhasebesine ve mezkûr yedek ve aksamı vermeğe talip olanların yevmi ihale olan 11 mart 931 tarihine müsadif çarşamba günü saat 13 te mezkûr muhasebede müteşekkil mübayaat komisyonuna müracnat eylemeleri.

Piyango Müdürlüğünden:

Numunesi veçhile 10,000 adet ihbar varakaları kaydına mahsus defter tab'ettirileceğinden taba talip olacakların pey akçeleri ile birlikte 11-3-931 çarşamba günü saat 15 te Piyango müdürlüğünde müteşekkil tayyare mübayaat komisyonuna müracaatları

ADEMİ İKTIDARA KARŞI

GLANDOKRATİN

Meşhur profesör Steinach ve Brown - Seckard'ın mühim keşfidir.

Satış mahalli: Zaman ecza deposu, Bahçekapı 37, İstanbul

Kutusu 200 kuruştur.

BİN SÖZ
BİR RESİM

GÜNÜN SİNEMASI
Milliyet

SALI
10 MART 1931

Yüksek mühendis mektebinden bu sene mezun olan yirmi dört efendi grup halinde.

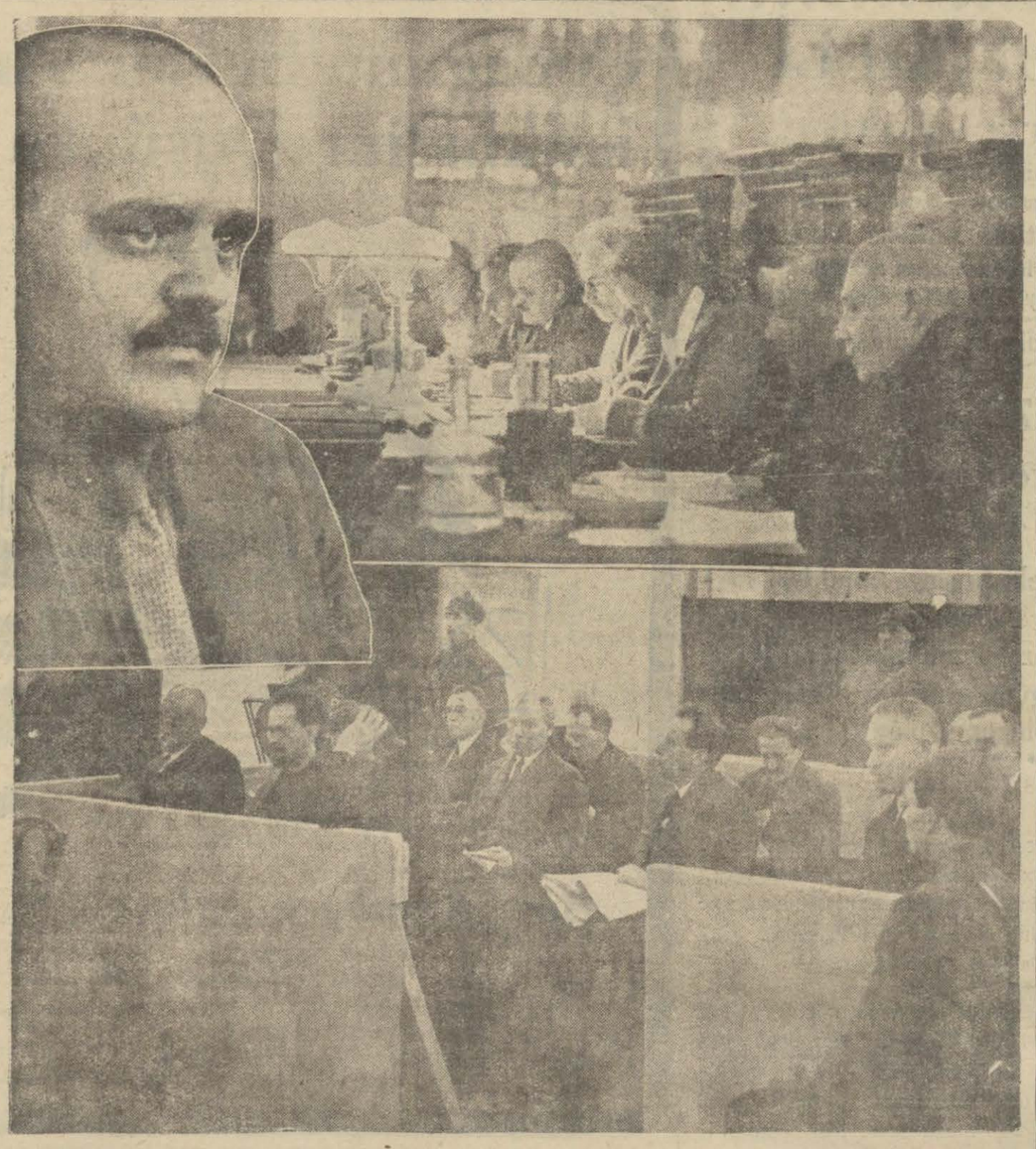

Rusyada ahiren muhalifler tu.....dan Sovyet Rusya aleyhine tertip edilen suikastlardan dolayı maznun bulunanların muhakemesine başlanmıştır. Bu mühim bir hâdise olmak itibarile Rusyada olsun, hariçte olsun muhakemenin cereyanı dikkatle takip edilmektedir.
Yukarıda mahkeme hey'eti soldan sağa: Suhanof, Tetilbon, Şer, Yakoboski, Gromon.
Aşağıda: Maznunlar, Göşede mahkeme reisi: M. Şüvernik-tir.

Doğum ve kadın hastalıkları mütehassısı
DOKTOR
RIZA ENVER
Cağaloğlu Emniyet sandığı karşısı No. 37. Tel 2.2683

Dr. Süleyman Sırrı
Dahili hastalıklar. Alemdar Sıhhat Yurdu. Cumadan başka her gün

Operatör Doktor
HALiL SEZAi
BASUR MEMELERİ Elektrikle
Ve cerrahi hastalıkları mütehassısı
Divan yolu Doktor Eminpaşa sokak. No 0, 2

Kulak, Boğaz, Burun mütahassısı
Dr. AHMET ATA
Cağaloğlu Kapalı Fırın karşısı öğleden sonra

Dr. HORHORUNİ
Belsoğukluğu - Frengi ademi iktidar tedavihanesi. Beyoğlu Tokatlıyan yanında Mektep sokak 35 Tel. 3152

Dr. A. Kutiel
Cilt, Frengi, Belsoğukluğu ve ademi iktidar muayene ve elektrik tedavihanesi. Karaköy Börekçi fırını sırasında No. 34

KEFALJİN
BAŞ, DİŞ ve NEVRALJİ AĞRILARINA KARŞI

İst: 3 üncü Sulh H. Hakimliğinden:

İstanbul evkaf müdiriyetinin Abdüselam mahallesinde cezayerli oğlu sokağında 28 No. lu arsanın mutasarrıfı Dimitraki efendinin 30 seneden beri gaip ve mefkut ve hayat ve mematı meçhul bulunması hasebile vakfı canibine icaresi verilmediğinden akti icarenin feshile ahere teffizine karar verilmesi talebile ikame eylediği davanın arzuhal sureti teblih ilmühaberi zahrına mumaileyhin ikametgâhı meçhul olduğu mahallesi muhtar ve mübaşiri tarafından verilen meşruhattan anlaşılmış olmakla 10 gün zarfında cevap vermek üzre arzuhal suretinin ilânen tebliği tensip kılınmış olmakla tebliğ mekamına kaim olmak üzre ilân olunur.

OKSİMANTOL
ÖKSÜRÜK ve BOĞAZ HASTALIKLARINA KARŞI

İhtira ilânı

"Sünger kâğıdı tamponu„ hakkında istihsal olunan 15-5-929 tarih ve 785 numaralı ihtira beratı bu kere mevkii file konmak üzere ahere devrüferağ veya icar edileceğinden talip olanların Galatada Çinili Rıhtım hanında Robert Ferriye müracaatları ilân olunur.

Evkaf tekaüt ve eytam maaşatı

(11 , 12) Çarşamba, perşembe yetim maaşatı.
(14 , 15) Cumartesi, pazar mütekaidine.

Tekaüt ve yetimlerin Mart - Mayıs üç aylık maaşları balâde gösterilen günlerde verilecektir. Eshabının ana göre şubelerine müracaatları.

Devlet Demir yolları idaresi ilânarı

3000 ton yerli çimento kapalı zarfla münakasaya konmuştur.

Münakasa 30 - 3 - 931 pazartesi günü saat 15 de Ankarada Devlet Demiryolları İdaresinde yapılacaktır.

Münakasaya iştirak edeceklerin teklif mektuplarını ve muvakkat teminatlarını ayni günde saat 14,30 a kadar münakasa komisyonu katipliğine vermeleri lâzımdır.

Talipler münakasa şartnamelerini 5 beş lira mukabilinde Ankarada ve Haydarpaşada İdare veznelerinden tedarik edebilirler.

İzmir belediye riyasetinden:

İzmir Belediye kimyahanesine muktezi alât ve edevatı kimyeviye kapalı zarfla münakasaya konmuştur. Şartname örneklerini edinmek üzre taliplerin İstanbul Belediyesine müracaatları ve münakasaya iştirak için teklifnamelerinin üzeri mühürlü ve talibin ismi yazılı zarf ile teminat makbuzu veya Banka kefaletnamesini ikinci bir zarfa vaz ve üzerini mühürleyerek 21-3-931 de saat 16,30 da İzmir Belediye encümen riyasetine vermeleri ilân olunur.

Istanbul P. T. T. Baş müdürlüğünden:

Vesaiti nakliyede kullanılmak üzre 10000 kilo benzinle 400 kilo makina yağı alenî olarak münakasaya vazolunmuştur. Münakasa martın 25inci çarşamba günü saat on dörtte icra kılınacağından talipler % 7,5 nisbetinde teminatı muvakkatelerini hamilen baş müdiriyette müteşekkil komisyona gelsinler. Şartnameyi görmek isteyenler baş müdürlük kalemine müracaat etmelidirler.

İstanbul Mavna ve Salapuryacıları Tahmil ve tahliye Türk Anonim şirketi Meclisi Riyasetinden:

Şirketin heyeti umumiyesi 11 nisan 1931 cumartesi günü saat 15 te Galata'da Ovagimyan Hanının birinci katındaki şirket merkezi idaresinde sureti adiyede içtima edeceğinden asaleten veya vekâleten kırk hisseye sahip hissedaranın hazır bulunmaları ve yevmi içtimadan bir hafta eveline kadar şirket merkezine müracaatla hisse senetlerini kayıt ettirmeleri lüzumu ilân olunur.

Müzakere Ruznamesi:

1 — İdare meclisi raporunun kıraati.

2 — Murakıpler raporunun kıraati.

3 — 1930 senesi bilançosunun tetkikile tasdiki ve idare meclisinin ibrası.

4 — Murakıplerin müddetleri hitam bulduğundan yeniden murakıp intihabile tahsisatlarının tayini.

5 — İstifa etmiş olan azadan birinin yerine nizamnamenin 16 ncı maddesi mucibince idare meclisince intihap olunan zatın tasdiki intihabı.

Zayi: Arabacılık vesikamı gaip ettim. Bulan icin hükmü yoktur. Kasımpaşa'da Hacı Hüsrev mahallesi 22 No Zeytullah bin Ali.

Asârı Atika Meraklılarına müstesna bir fırsat

İstanbul Birinci iflâs memurluğundan:

Müflis bir şirkete ait olup vaz'ıyet edilmiş olan 17 nci ve 18 inci asra ait Çin, Japon, Viyana, İtalyan, Rus va Fransız Sevr mamulâtından muhtelif şekil ve cesamette 30 adet kıymettar Vazolarla Ayvazofski, Volkof, Dorogof namındaki ressamların yedi kıt'a nefis yağlı boya tabloları ve Fildişinden mamul Album ve Biyelâ ve daha bazı nadide eşya işbu Martın 12 nci perşembe gününden itibaren iki hafta müddetle İstanbul Sandal bedestanında Şehremaneti müzayede salonu camekânlarında teşhir edilecek ve Martın yirmi altıncı perşembe günü saat birde mahalli mezkûrde bilmüzayede satılacağından taliplerin şimdiden mezkûr eşyayı ziyaret etmeleri ve yevmi mezkûrde Sandal bedestanında hazır bulunmaları ilân olunuur.

İhtira ilânı

"Otomatik şimendüfer kançelerinin vagonları (arabaları) yakdigerine bağlamak ihtiraatında ıslahat„ hakkında istihsal olunan 19-8-930 tarih ve 931 numaralı ihtira beratı bu defa mevkii file konmak üzere ahere devrüferağ veya icar edileceğinden talip olanların Galatada Çinili Rıhtım hanında Robert Ferriye müracaatları ilân olunur.

Tarla farelerinin ölümü
Mahsulünüzü kurtarmak isteyorsanız meşhur Alman
BAYER
fabrikasının
ZELİO
tanelerini kullanınız. Büyük eczanelerde ve ecza depolarında bulunur.
C. Fröhlich, Sultan Hamam-Kendros Han 6 Istanbul.

ALLEGRO
Jillet, Apollo ve sair cins tıraş bıçaklarını bileyen bu şayanı hayret küçük makine sayesinde suretü delmede yeni bir bıçakla tıraş olmuş gibi bir zevk hissedilir
Her yerde satılır
Umumi Acentaları:
Burkhard Gantenbein ve şürekası
Istanbul-Galata

Devredilecek ihtira beratı

"Hidrokarbondan yağ ayırmak usulü„ hakkındaki, icat için Sinai müdüriyeti umumiyesinden istihsal edilmiş olan 10 Mayıs 1927 tarih ve 616 numaralı ihtira beratı bu kere başkasına ferağ veyahut icara verileceğinden mezkûr ihtırayı satın almak veyahut isticar etmek arzusunda bulunan zevatın Istanbul Yeni Postahane arkasında Aşır Efendi kütüphanesi caddesinde Türkiye Han No. 18-22 de mukim vekili H,W. ISTOK Efendiye müracaat etmeleri.

Devredilecek ihtira beratı

"Hidrokarbon yağlarının istihsali „ hakkında olan bir ihtira beratı talebi için İstanbul Vilâyeti celilesine 7 mayıs 1927 tarih ve 10612 numero ile mukayyet müracaat üzerindeki hukuk bu kere ferağ ve yahut icara verileceğinden mezkûr ihtırayı satın almak ve yahut isticar etmek arzusunda bulunan zevatın İstanbul Yeni postahane arkasında Aşır Efendi kütüphanesi caddesinde Türkiye Han No 18-22 de mukim vekili H. W. ISTOK Efendiye müracaat etmeleri.

Yelkenci vapurları Karadeniz postası
Erzurum vapuru 11 Mart
ÇARŞAMBA
günü akşamı 18 de Sirkeci rıhtımından hareketle (Zonguldak, İnebolu, Samsun, Ordu, Giresun, Trabzon, Sürmene ve Rize) iskelelerine azimet ve avdet edecektir.
Tafsilât için Sirkecide Yelkenci hanında kâin acentesine müracaat Tel. İstanbul 1515

DOYÇE LEVANT LINIYE
Hamburg, Brem, Anvers, İstanbul ve Bahri Siyah arasında azimet ve avdet muntazam postası: Hamburg, Brem Stetin, Anvers ve Roterdam dan limanımıza muvasalatı beklenen vapurlar;
Aqulia vapuru limanımızda
Olimpos „ 13 marta doğru
Derindje „ 15 „ „
Amantea „ 25 „ „
Burgaz, Varna, Köstence, Kalas ve İbrail için limanımızdan hareket edecek vapurlar:
Derindje vapuru 15-17 martta tahmilde
Hamburg, Brem, Anvers, Roterdam ve Dançig için yakında limanımızdan hareket edecek vapurlar:
Aquila vapuru limanımızda
Andros „ 15-16 Martta tahmilde
Mexico „ 20-22 „ „
Yakında Tekirdağ ve Pandıramdan Londra ve Hamburg limanları için hareket edecek vapurlar
Aquila vapuru 15-16 martta tahmilde
Fazla tafsilât için Galatada Ovakimyan Hanında kâin mumî acenteliğine müracaat
Telefon: Beyoğlu 641 - 674

DANTİN
Nasuhi
Diş macununu ve sefa sürmesi ile kıl podrasını her yerde arayınız.

SEYRİSEFAİN
Merkez acentası Galata küprü Başı B. 2362 Şube Acentesi: Sirkeci Mühürdar zade hanı 1 2740

Trabzon İkinci
(E G E) vapuru 12 Mart perşembe akşamı Galatadan İnebolu, Sinop, Samsun, Ünye, Fatsa, Ordu, Giresun, Trabzon, Rize, Hopa'ya kalkacak, dönüşte pazar, Rize, Of, Sürmene Trabzon, Polathane Gorele, Giresun, Ordu, Fatsa, Ünye, Samsun, Sinop, İnebolu, Zonguldağa uğrayacaktır.

Mersin postası
(İNEBOLU) vapuru 13 Mart cuma 10 da Galatadan Çanakkale, İzmir, Küllük, Bodrum, Rados, Fethiye, Antalya, Alâiye, Mersin'e kalkacak dönüşte Taşucu, Anamor, Finike, Dalyan, Marmaris, Çanakkale, Gelibolu'ya da uğrayacaktır.

Ayvalık sür'at postası
(Mersin) vapuru 10 Mart salı günü 17 de Sirkeciden Gelibolu Çanakkale Küçükkuyu, Edremit, Burhaniye, Ayvalığa kalkacak, dönüşte Altınoluğa da uğrayacaktır.

Raspa ve boya işçiliği münakasası

Türkiye seyrisefain idaresi vapurlarının kazan ve aksamı saire raspa ve boya işçiliği şartnamesi mucibince bir sene müddetle ve açık münakasa ile talibine ihale edilecektir. Kat'i ihalesi 16 mart 931 pazartesi günü saat 16 da icra kılınacağından talipler şartnameyi görmek için her gün ve münakasayâ iştirak için tarih ve saati mezkûrda münakasa hey'etine gelmeleri.

10 Saniyede cepten yazıhaneye ve yazıhaneden cebe

Bu iki muhassenat yalnız Parker Duofold da vardır!

Bir Parker Duofold satın alırken hakikatte iki kalem almış oluyorsunuz. Filhakika, tazyik düğmesini ve depoyu muhafaza eden küçük somunu çıkarıp onunun yerine sivri kısmi ilâve ettiginiz takdirde Parker, 10 saniyede yazıhanedeki yerini işgal etmege hazırdır. Ve aksi ameliye yapıldıkda derhal bir cep kalemi şeklini alir, iste bu muzaaf hizmetleri yalnız PARKER görebilir.

Bu kalem başdirmağa lüzüm kalmadan yazar

29 imtiyaza ve 47 tekemmülâta mazhar olan yegâne kalem Parker Duofold'dur. Mürekkebin aynen ve muntazamen gelmesi kalemin zahmetsizce yazmasını temin eder.

Senior	L	17.50
Special	„	15.00
Junior	„	12.50
Lady	„	12.50

Parker Duofold
G. Dielmann & Bill
Sultan Hamman Messadet Han 13/15 Istanbul.

Hali Tasfiyede bulunan Türkiye Tütünleri Müşterekülmenfea Reje Şirketi

İLÂN

Hali tasfiyede bulunan Türkiye tütünleri müşterekülmenfaa şirketi hissedaranı 31 mart 1931 tarihinde öğleden sonra saat iki buçukta Galata'da Voyvoda caddesinde Türkiye tütünleri idarei inhisariyesi merkezinde akdedilecek olan heyeti umumiyeye tasfiye memurları tarafından davet olunurlar.

Ruznamei müzakerat:

1 — 1930 senesi zarfında tasfiye muamelâtının cereyanı hakkında tasfiyedaran tarafından verilen rapor ile Süriye ve Filistin mevcudatının tasfiyesi dahil olmak üzre 31 kânunuevvel 1930 tarihinde kat edilen hesabat ve bilânçonun tetkik ve tasdiki ve derdesti tasfiye bulunan mesailin müfassalan beyanı.

2 — 31 Kânunuevvel 930 tarihine kadar olan müddeti idarelerinden dolayı tasfiyedaranın ibrası,

Heyeti umumiyeye iştirak edebilmek için lâakal otuz hisseye malik olan hissedaran nihayet 20 mart 1931 tarihine kadar hisse senetlerini:

İstanbul'da: Osmanlı Bankası merkezine.

Londra'da: 26 Throgmorton sokağında Osmanlı Bankası şubesine,

Paris'te: 7 Meyerbeer sokağında Osmanlı Bankası şubesine,

7 Chauchat sokağında Union Parisienne Bankasına,

Berlin'de: Behrenstr 63 sokağında Mösyö S. Bleichroedere,

Viyana'da; I Am. Hof 6 sokağında Oesterreichische Creditanstaltfuer Handel und Gewerbey.

İstanbul'da Hisse senetlerini tevdi edecek hissedaran için tevdi müddetinin nihayeti Türkiye kanunu mucibince 23 Mart 1931 tarihine kadar temdit edilmiştir.

Hisse senetlerini tevdi edenlere bir makbuz verilecek ve bu makbuz billrae heyeti umumiyeye iştirak edilecektir.

Zayi — 1072 sicil numerolu arabacı ehliyetnamemi zayi ettim. Hükmü yoktur. Kasımpaşa Hüsrev Mahallesi İmam sokak No
Mehmet bin Salih

Mes'ul müdür: Bürhaneddin

Son Osmanlı padişahları: 11 Martta Politikada okuyunuz..