ŞEMBE
UNUSANİ 1931
5 inci sene, No 1765
NUSHASI 5 KURUŞTUR

Milliyet

Başmuharriri: Siirt Mebusu MAHMUT

BUGÜN

2 nci sahifede :
1— Tehlike içindeyiz!
2— Harici ve son haberler
3 üncü sahifede:
1— Seyyar esnafın şikâyetleri haklı mı?
2— Mektep müdürleri arasında tebeddülât var!
3— Pazartesiye kaza kongreleri başlayor.
4— Bir alle zehirlendi, iki ölü var!
4 üncü sahifede:
1— Felek, 2— Hikâye, 3— Roman

Yeni tevkifat var mı?..

Menemende örfî takyidat dünden itibaren başladı..

Örfî idare mıntakasında muhaberat sansüre tâbidir. Harp divanı cumartesi muhakemelere başlayor

Zabıta mühim bir iz üzerindedir. İstanbulda yeni tevkifata intizar edilmektedir..

MENEMEN, 7 (Hususî muhabirimizden) — İrtica hâdisesi tahkikatına devam olunmaktadır. Şimdiye kadar tevkif edilenler 151 erkek, 14 kadındır. Bunlardan otuz dördü isticvap edilmektedir. Diğerleri hakkında tevkif müzekkeresi kesilmiştir.

H. Fehmi B.

İzmir'de amele arasında tahrikât yapan, hükûmete küfreden Bursalı Mustafa oğlu İsmail Menemene getirildi. Eğirdir'de hacı Abdülâziz oğlu Mustafa Bayındır'da dava vekili hacı Hasan oğlu Halit yakalandılar, Menemene getirildiler. Muhakemeye cumartesi günü başlanıyor. Bugünden örfî takyidat başladı. Seyahat vesikası almayanlar idarei örfiye mıntakalarına girip çıkamayorlar.

Menemen örfî idare mıntakası kumandanı Miralay İhsan B. dokuz maddelik sansör talimatnamesi, dört maddelik idarei örfiye beyannamesi neşretti.

Sansör talimatnamesine nazaran muhaberat, para, emanet irsalâtı sansöre tabidir. İstasyon postahanesi ilga edilmiştir. Mektuplar kısa yazılacak, postaya açık verilecektir. Türkçeden başka lisanla yazmak memnudur. İfade açık, işaretsiz, şifresiz olacaktır. Bunlara riayet etmeyenler hakkında takibat yapılacaktır.

Bugün tam zevalde tatbikma başlanılan idarei örfiye beyannamesi mucibince saat yirmiden itibaren her yer kapanacak, sokaklrada devriyelerden başka kimseler bulunmayacak, görülüpte ihtar dinlemeyenler kurşuna dizileceklerdir. Sünnet, düğün, doğum gibi sebeplerle bile olsa bilûmum içtimalar memnudur.

Tevkif edilen şeyh Abdurrahman Sami

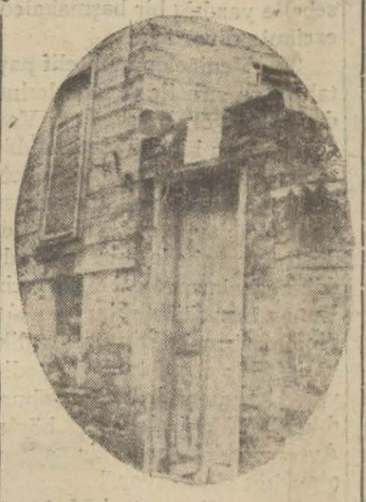

Abdurrahman Sami efendinin tekkesi

Sansör bugünden itibaren başlamıştır.

İstasyonlarda polisler, gelen giden yolcuların nüfus tezkerelerini mühürleyorlar.

Tahkikat hâkimi Cevdet Beyle arkadaşı, yedi zabıt kâtibile gelerek derhal işe başladılar.

Kutbülâktap hastadır. Ağır değildir.

Kan izleri

MENEMEN, 7 (Hus. Muh.) — İstanbuldan hoca Ahmet Sami, hoca Abdürrahman bugün buraya geldiler.

Divanı harp reisi, Kubilâyın başının kesildiği yere nöbetçi ikame ederek kan izlerini muhafaza ettirmektedir.

(Devamı 5 inci sahifede)

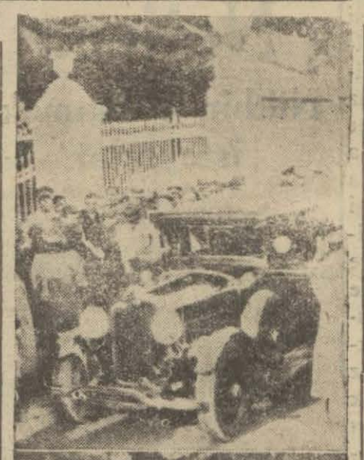

Üç kıymetli intıba: Gazi Hz. Bursa'da halk arasında, köşklerinden çıkarlarken, Türkocağında..

Örfî idare mıntakası için ikinci kararname

Hey'eti Vekile kararile örfî mıntakada icap eden kararların ittihaz ve icrası ciheti askeriyeye intikal etmiştir

ANKARA 7 (Telefonla) — Heyeti vekile bugün öğleden evvel ve sonra içtima etmiştir.

Bu içtimalarda günün bazı meselelerile beraber idarei örfiye mıntakasına ait ikinci karar namenin müzakeresi yapılmıştır.

Ankara 7 (A.A.) — Aldığımız malûmata göre örfî idare ilân edilen mıntakalarda mülkî vazifelerden ciheti askeriyeye intikali icap edenler hakkında Hey'eti vekilenin bugünkü içtimaında atideki kararlar ittihaz olunmuştur:

Teşkilâtı esasiye kanununun 86 mcı maddesi hükmüne müsteniden Menemen kazasile Manisa ve Balıkesir merkez kazalarında örfî idare ilân edilmiş bulunduğundan teşkilâtı esasiye kanununun 78 ve 81 inci maddesi mucibince ve 30 eylûl tarihli idarei örfiye kararnamesinin 3 üncü maddesinin delâletile mezkûr karname hükümlerinin tatbikı ve 1 — Seyrüsefer, 2 — Tecemmü ve içtimaat, 3 — İdarei örfiye mıntakası dahilinde ve haricinde neşredilen yevmî mevkut risale ve her nevi evrakın idarei örfiye mıntakası dahilinde duhul ve intişarı, 4— Hususî ve gayri resmî alelûmum muhaberat ve müraselât hakkında icap eden kararların ittihaz ve icrası muhaberat ve mürasilât hakkında icap eden kararların ittihaz ve icrası idarei örfinin devam ettiği müddetçe ciheti askeriyeye intikal etmiştir.

Spor kongresi mesaisi

Rana B.in Umumî Reis olması muhakkaktır

Eski federasyon reisleri yeni hey'ette vazife almayacaklarını söyleyorlar

Aym ikisinden beri Ankarada haliiçtimada olan spor kongresi hakkında oradan dün gelen bir arkadaşımızın verdiği en taze ve hakiki malûmatı aşağıya dercediyoruz.

Kongernin mesaisi ikiye ayrılır. birisi normal mesaidir. Bu mesaiden atletizm, güreş, iskrim, bisiklet, tenis, denizcilik federasyonlarile askerî spor teşkilâtının ve mıntakaların raporları okunmuş ve kabul edilmiştir.

Normal olmayan ikinci kısım işlerden başlıca Şerafettin ve Zeki beylerin stadyoma işlendikleri için teşkilâtta nasıl kaldıklarını soran bir takrir dir ki; uzun münakaşalardan sonra bu işin kongreye ait olmayıp İstanbul mıntakasına ait olduğunu kararlaştırılmıştır.

Samsun meb'usu Rana Bey

Bu mesele Galatasaray murahhasile ona taraftarlık eden Ankara gençler birliğinin gay-

(Devamı 5 inci sahifede)

Reisicümhur Hz. ziraat sergisinde

Dün sergide gazetecilere ziyafet verildi

ANKARA, 7 (Telefonla) — Beynelmilel ziraat sergisinde Rus paviyonunda bugün Türk gazetecilere bir çay ziyafeti verilmiştir. Ziyafette Rus sefiri M. Suriç te bulunmuştur. Gazi Hz. akşam üzeri sergiyi teşrif buyurmuşlar, ve paviyonların hepsinde uzun müddet kalarak izahat almışlardır.

MECLISTE

Muallim maaşlarına dair yeni bir lâyiha

ANKARA, 7 A. A. — Büyük Millet Meclisinin yarınki ruznamesinde muallim maaşlarına dair bir kanun lâyihası vardır. Bu teklife göre hususî idareler bütçelerinin tahsilât noksanlığı yüzünden muallim maaşatını vaktinde tediye edemedikleri anlaşalıdığından bu gibi vilâyetlere hususî bütçelerden maarif vekâleti bütçesine verilen yüzde onlardan 80 bin liraya kadar muavenette bulunulması hususunda Maliye ve Maarif vekâletlerine mezuniyet verilmesi istenmektedir.

İstanbul polisi

ANKARA 7 (Hususî) — Emniyeti umumiye müdürü İstanbul polis teşkilâtında değişiklik olacağı hakkındaki haberi tekzip etmiştir.

Yeni polis teşkilâtı kanunu meclisten çıkıncaya kadar zabıta işlerinde umumî bir değişiklik olmayacaktır. Bu kanun lâyıhası henüz Emniyeti umumiyede tetkik edilmektedir. Lâyıhada polis teşkilâtı 8 dereceye ayrılmıştır

C. H. F.

Esnaf işlerine çok ehemmiyet veriyor

Teşkilât hey'eti esnafla temaslarında ne gibi gaye takip ediyor ?

Halk fırkası İstanbul teşkilâtını tetkike memur hey'et azasından Tekirdağ meb'usu Cemil Bey buradaki faaliyetin son safhası hakkında dün bir muharririmize şu beyanatta bulunmuştur:

Cemil B.

— Esnaf hey'etlerinin mümessillerini dinleyoruz. Bu temaslarda İktisat vekâleti ve belediyenin mümessilleri de hazır bulunuyor. Hey'eti idare intihaplarile alâkadar oluyoruz. Esnaf cemiyetlerinin sıhhî, insanî, içtimaî hususatla alâkadar olmalarına temine çalışacağız. Bu meyanda bilhassa her esnafın mensup olduğu cemiyete verdiği paranın kendisine ve ilerde ailesine müfit olmasını temin ederek tedbirler alacağız. 44 cemiyet vardır. Bunlardan başka milli teşekküller ve amele teşekkülleri de mevcuttur. Bunların hepsile olan teması bir aya kadar bitireceğiz. Bu teşebbüsümüzle yeni intihap edilen esnaf murakabe hey'eti yakınen alâkadardır.

Ali Bey geliyor

Halk fırkası İstanbul teşkilâtını tetkike memur heyetin reisi Ali B. ayın on sekizinde Ankaradan şehrimize avdet edecek ve on dokuzunda da Cemil B. Ankaraya gidecektir.

Primler aysununda veriliyor

ANKARA, 7 — 929 muamele vergisine ait primler ay sonunda müessesata verilecektir.

Prens cenaplarının Ispanyada çekilen bir resmi

P. Tahamato geliyor..

İstikbal programı Vilâyete dün tebliğ edilmiştir..

Prens Ankara ve İstanbulda 4 er gün kalacaktır.

Japon İmparatorunun kardeşi Prens Tahamatoyu istikbal için bir program hazırlanmış ve İstanbul vilâyetine tebliğ edilmiştir. Prens cenapları aym 11 inci pazar günü sabahleyin deniz tarikile şehrimize Yunanistandan gelecektir.

Prensi hâmil vapur Saraybur nundan geçerken Selimiyeden top endahtı suretile selâmlanacak, Vali, Kolordu kumandanı ve Ankaradan gelecek olan teşrifat müdürü Kadri Beyden mürekkep bir hey'et vapura giderek prensi istikbal edecektir.

Prens bir muşla karaya çıkacak ve otelde bir müddet istirahatten sonra, o akşamki Trenle ve mihmandarları ile birlikte Ankaraya hareket edecektir.

Ankarada 4 gün kalacak olan Prens, Reisicümhur Hz. tarafından kabul edilecek ve şerefine bir ziyafet verilecektir.

Prens Tahamato avdetinde İstanbulda da 3 gün kalacak camileri, ve şehri gezdikten sonra şehsimizden müfarakat edecektir.

FIKRA

Falih RIFKI

TARİH

Biz ne Selçuk, ne Osmanlı tarihlerini toptan mahkûm etmiş değiliz: Fatih büyük bir kumandan, İbrahim sefih ve sersem bir padişahtı. Selçuk hükümdarları600de,Osmanlı prensleri 700 de, cümhuriyet yapmamış oldukları için affedilmez bir suç işlemiş değildirler.

Selçuklar ve Osmanlılar Türktürler: Bütün iyi eserleri bizim malımız, bizim kültürümüzün unsurlarıdır.

Osmanlı hânedanı ahşap bir ev gibi çürüdü; zamanlar değişti, padişahların saltanatı bu radaki Türk toprağını ve milletini azalta azalta, harap bir yurtta bir avuç halk bıraktı. En sonu kendi sarayda oturmak için Anadolunun da, Anadoludaki halkın da parçalanmasına ve kulluğuna boyun büktü.

Türklüğün bünyesinden bu uru koparıp attık.

Selçuk ve Osmanlı san'atleri padişahlığı hatıra getirir diye çocuklarımıza Türk tarihinin uzun asırlarını unutturacak değiliz; bilâkis en sağlam cümhuriyetçi, Osmanlı tarihini en iyi bilenler arasından yetişebilir: Osmanlı tarihinin son devrini okurken, sarayları, prens ve prensesleri insanın dişi ve tırnağı ile parça parça edeceği gelir. Osmanlı tarihi cümhuriyet aleyhine bir ders değil, cümhuriyet lehine bir derstir.

Osmanlı tarihi bize şunu gösteriyor ki çürüyen, tefessüh eden, inkıraz bulan hânedandır: Asıl gövde, Türk milleti en büyük fetih günlerinde ne kadar cesur, canlı ve özlü ise, en karanlık günde, 16 mart günü Şehzadebaşı karakolunu kororken gene öyle idi.

İŞ VE NAZARİYE

Bizde yalnış bir tasnif yapılmış: İş adamı ve nazariyeci!

Şimdi iş adamı almayan nazariyecilere, ancak lâburatuvarlarda ve Darülfünun kitap odalarında rastgelinebilir. Bu asrın iş adamı en kuvvetli nazariyelerle kafası terbiye görmüş, yuğurulmuş bir fikircidir.

Bir elit işçiler ve nasihatçı-

(Lütfen sahifeyi çeviriniz)

Gazetecilik mektebi

Birkaç günden beri bir gazetecilik mektebi fikri ortaya atılmıştır. Matbuat denilen derde bir çare olmak de gazete mensuplarının bir gazeteci mektebinde tahsil görmeleri olduğu ileri sürülmektedir. Evvelâ şunu itiraf etmek lâzımdır ki matbuat hakikaten bir derttir. Fakat demokrasinin hayatının icabı olan bir derttir. Gülü seven dekenlerine katlanmak mecburiyetinde olduğu gibi, demokrasiye taraftar olan da bu tatlı derdi çekmek mecburiyetindedir.

Fakat acaba bizim bugünkü matbuatın noksanı mensuplarının mektepsizliği midir?.

Hakikat şudur ki, bizde herkesçe anlaşıldığı mânada matbuat yoktur. Gazete dünenin şahsî bir müessese idi. Ve onun mensupları da yazı amatörlerinden ibaretti. Kalem tecrübesi yapmak isteyenler, gazetelere yazı yazarlar. Şöhret kazanırlar ve başka mesleklere geçerdi. Matbuat başka hedefler için merdiven vaziyetinde idi. Gazeteciliği meslek olarak tutan edenler hâlâ matbuatın çok tekâmül gösterdiği İstanbulda bile sekiz on kişiyi tecavüz etmemektedir.

Diğer gazete mensupları ya başka vazifelerde çalışan ve matbuatın bir kısmını gazetecilik tahsis eden kimselerdir, yahut Darülfünunun muhtelif şubelerinde tahsillerini ikmale çalışan talebedir.

Gazeteciliğin meslek olarak tekâmülü için evvelâ bu meslekin inkişaf etmesi lâzımdır. Meslek inkişaf etmeden meslek mensubu yetiştirmek, arabanın önüne at koşulacağı yerde atın önüne araba koşmak demektir. Gazeteci mektebinin en mükemmel nümunesine Amerikada tesadüf ediliyor. Amerikada ilk gazeteci mektebi ancak bundan sene kadar evvel Nevyorkta çıkan maruf World gazetesinin sahibi Pulitzer tarafından tesis edilmişti. Fakir bir Macar musevîsi olan ve Amerikaya hicret eden Pulitzer, Nevyorkta tesis ettiği gazete ve mecmualarından zengin olarak ölürken bu mesleğe olan aşkı ve muhabbetinin bir nişanesi olmak üzere bir gazetecilik mektebi tesisi için külliyetli paralar bırakmıştı. Bu vakıf ile Nevyorkta Colombia Darülfünununa mülhak bir gazetecilik mektebi tesis edilmişti. Mektep, o zamandan beri tedrisat ve faaliyetile Amerika matbuatının tekâmülüne çok yardım etmiştir. Mektepte tarih, coğrafya, hukuk, siyasî, siyasiyat,iktısat gibi bir takım kültürel derslerden sonra gazetecilik tekniğine ait malûmat tedris edilmektedir. Fakat iyi bir gazeteci olmak için mutlaka gazeteci mektebinden çıkmak lâzım değildir. Bir çok alaylı gazeteciler, mektepsiz gazetecilerden ziyade muvaffakiyet göstermektedirler. Gazetecilik, doktorluk, avukatlık gibi yalnız bu mektepten mezun olanlara tahsis etmek te kimsenin aklından geçmemiştir. Amerikada gazetecilik mektebinin faydası, esasen pek gençlerin olan mesleğe muharrir yetiştirmekten ibarettir. Yani ilk gazeteci mektebi açılmazdan evvel Amerikada binlerle yevmîye çıkmıştı ve bunların onlarla mensubu vardı.

Memleketimizde gazetecilerin sekiz on mensubunu bile muhakkilâtla geçindirebilirken bir mektep açarak mevcut olmayan bir meslek için adam yetiştirmek gençlerimizi israf etmektir.

Gazetecilik mektebinden çıkacak gençler hangi gazetede çalışacaklar? Matbuatın inkişafı yalnız gazetecilerin yetişmesine bağlı değildir. Bu, demokrasinin, hürriyetin inkişafına bağlıdır. Hürriyetin feyizli idaresi altında bunu idrak ettiğimiz zaman, gazetecilikle beraber gazeteciler yetişecek ve o zaman mekteplerde açılacaktır.

Ahmet ŞÜKRÜ

2 TEHLİKE İÇİNDEYİZ A.H.

Almanlar ne diyor?

Almanlar ne diyor?

Büyük harpte Alman istihbaratını idare etmiş olan miralay N. diyor ki:

"Biz, harbi, yalnız ordu ile yaptık. Halbuki cephe gerisinde de bir fikir ve enerji ordusu vardı ki, onu ne evvelden ve ne de harbe girdikten sonra hazırlamamıştık.. Cephede zayif noktamızı bulamıyan düşman, gerideki bu zayif temele müsallat oldu.. Alman hakkının ruh ve kuvvetini sarstı, zehirledi.

Matbuatımızda birlik, siyasî makamlarımızla, erkânı harbiyemiz arasında anlaşma yoktu. Siyasî fırkalarımız ayni gayeye, nihaî zafere müteveccih değildi. Biri zafer diye bağırırken, diğerleri; hayır, ne olursa olsun, sulh diye mecliste, matbuatta yaygaralar koparıyor ve bu ses siperlere kadar geliyordu. Bunları yaptıran kimdi? düşmanlarımızın ruhlara, zayıf sinirlere sokulan telkinleri... Biz ordu ve silâh noktasından ne kadar faik idisek düşmanlarımız da propaganda cihetinden bize daha fazla faik idiler. İşte muvaffakıyetlerinin biricik sırrı buradadır.

Prens de Bülow hatıratında bu noktadan çok şikâyet ediyor:

"Alman propagandası Fransız propagandasının yanında sıfır demekti.„ diyor.

Lüdendorf daha acıklı ve daha askerce söyleniyor:

"Düşman propagandası Alman efkârı umumiyesini ve askerlerimizin sinirlerini bozuyordu, gittikçe bu propagandaların tesiratı o kadar tahripkâr olmağa başladı ki düşmanlarımız bunun farkında olsaydılar cephe-den toplarını çeker, bizi yalnız propaganda kâğrtlarile bombardıman ederlerdi:„ diyor.

Harpten sonra harbe ait malûmat ve hatırat neşreden milletler arasında Almanlar birinciliği alırlar. Bu kitapların hemen hepsinde düşman propagandasına karşı cephe gerisindeki halkın hazırlanmamış olduğu, müdafaasız ve mukabil taarruzsuz kaldığı hakkında uzun tahliller vardır. Bilhassa Alman istihbarat şefi Nikolayı her kitabında ve her konferansında bu bahsi bütün incelikleri ve tehlikelerile anlatarak yalnız gazetelere karşı değil, propaganda zehirlerine karşı da bir milletin maskeli olması lâzım geldiğini tekrarlamıştır. Almanlar yalnız neşriyatı kâfi görmemiş, büyük şehirlerde propaganda salonları açarak düşmanın müttehit Almanyayı ve müttehit Almanlık fikrini dağıtmak için neler yaptığını resimler ve yazılarla göstermeyi düşünmüşlerdir. Münih teki propaganda sarayında cidden görülecek vesikalar vardır. Her salonun kapısında "İngiliz propagandası, Fransız propagandası, İtalyan, Amerika ve Rus propagandası„ diye levhalar görülür. Her gün binlerce halk bu daireleri gezer, saatlerce yazıları okur ve fikren maskelenerek çıkar. Büyükbir Alman memuru bize "Almanya ancak 50 sene sonra harp edebilir„ demişti. Çünkü silâh ve ordu tedarikinin yanında fikirlerin tahkim ve teçhizi vardı, bu da en aşağı yarım asır zarfında olabilirdi.

Propaganda mağlûplarmı fazla dinlemeğe hacet yok. Şimdi bir de bunun galiplerini dinliyelim:

(Bitmedi)

İran güzel san'atler sergisi

Londrada dün açıldı..

LONDRA, 7 A. A. — İran güzel san'atler sergisi bugün açılmıştır. Sergide beş milyon İngiliz lirası kıymetinde fevkalâde nadide eserler teşhir olunmaktadır. Bu eserlerden bazıları İngiltere kralına ve İran Şahına aittir. Şahın mücevheratı geceli gündüzlü gayri mer'î şualar ile tenvir edilmiş kalın bir cam sandık içinde muhafaza olunmaktadır. Sandığa el sürülür sürülmez sandıktan ve mücevherlerden menekşe renginde alevler saçılmaktadır. Bunlardan intişar eden esirin tesirile sergideki emniyet çıngırakları her yerde çalmaktadır.

Küçük san'atler

ANKARA, 7 — Küçük san'atlerin Türklere tahsisi hakkındaki lâyiha Başvekâlettedir. Lâyihaya göre çalgıcılık, garsonluk ve saire gibi küçük san'atları yalnız Türkler yapabilecekler dir.

lar diye iki parçaya ayrılamaz. Bizde fikir adamının işe yaramaz olduğu propagandası yapıla yapıla, az okumuş olmak, kafası derin işlenmemiş olmak, nazariyeler içinde yuvarlanmamış olmak, iş adamının şartları gibi olmuştu, ittihat ve terakki devrinde!

Biz o devrin bu sakatlığını da kökünden kazımalıyız. Bu asırda okumayan, kafası işlemeyen, bulunduğu yerde kalan memleket kuvvetlerini yürütemez: İnsanlar baş döndürücü bir hızla ileri gitmektedirler.

Mektepte bulunan gençlerimizi en çok tazir edeceğimiz şey, hayatta nazarî ve ameli adam diye iki sınıf bulduğudur. Bugünkü Rusyanın sokaklarında fikir adamları seli akıyor. Amele fikrinde tutunarak kademeleri aşıyor. Okuyarak karar vermiş olanlar, karar vermiş oldukları esasların hayatlaşmadığını görmekten muz

Darülfünunlular İzmire uğradılar

İZMİR 7 (Hu. Mu.) — Atinaya gitmekte olan Darülfünunlu gençlerimiz bugün İzmire gelmişlerdir. Şehri gezdiler. Valiyi makamında ziyaret ettiler.

Almanyaya gidecek baytarlar

ANKARA, 7 (Milliyet) — İktısat Vekâleti hesabına Avrupaya gönderilmesi kararlaştırılan baytarlardan sekizi müsabaka imtihanına girmiş ve imtihan evrakının alâkadar hey'et tarafından tetkikine başlanmıştır. Almanyaya muhtelif baytarî şubelerde ikmali tahsil etmek üzere gidecek olan bu efendilere, Almanyada bulundukları müddetçe ayda 150 lira ücret verilecek ve kendilerine ayrıca memuriyet maaşları da tesviye edilecektir.

Beynelmilel buğday kongresi

ANKARA, 7 (Milliyet) — Romada 5 şubatta toplanacak olan Beynelmilel buğday kongresine Akdeniz devletleri meyanında hükûmetimiz de davet edilmiştir.

Esas itibarile bu dost devletin davetine iştirakimiz mukarrerdir.

Şose mukavelesi

ANKARA, 7 (Milliyet) — Ankara ve civarı asfalt yollarile Trabzon, Erzurum, Bayazit, İran şosesinin inşasına ait mukavelenamelerin Maliye vekâletince tetkikine başlanmıştır. Mukavelenin bu ayın on beşine kadar tasdiki muhtemeldir.

Müteahhit evvelâ Ankara ve civarı yollarının ve ilkbahardan sonra Trabzon-İran yolunun inşasına başlayacaktır.

Yeni yollar..

ANKARA, 7 (Milliyet) — Bir müddetten beri devam olunan Kayseri, Meraş kara yolları istikşafatı ikmal edilmiş ve projelerinin tanzimine başlanmıştır. Ankara, İstanbul, Çatalca kara yollarının istiksafatına bu

HARİCÎ HABERLER..

Yuvarlak masa konferansı

Londra müzakereleri bitiyor; fakat Hindistan meselesi halledilmiş olmaktan uzaktır

Netice..

Nikbin görünmek isteyorlar

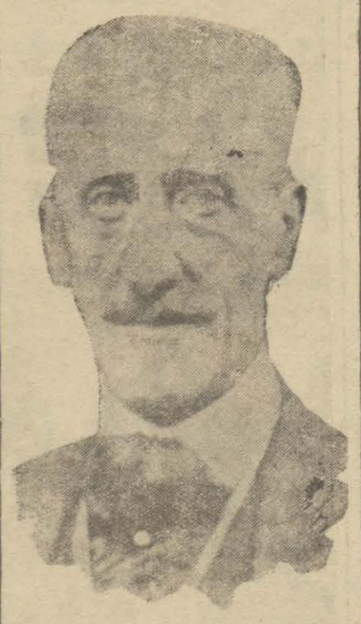

Yeni Hindistan Valii Umumisi *Lord Witlingdon*

Hindistan konferansı ay sonuna doğru faaliyetine nihayet verecek.. Londrada iki aydan beri Hindistan mahracaları, Hindistandaki muhtelif din ve mezheplere mensup cemaatların mümessilleri Hindistandaki Avrupalıları temsil edenler ve nihayet İngilterede siyasî fırkaların mümessilleri, başvekil, hariciye ve Hindistan nazırlarının iştirakile toplanan konferans Hindistanın müstakbel idare şeklini tayin edecek esaslar tesbit edecektir. Fakat bu konferansın vereceği kararlar ne olursa olsun son söz İngilterenindir. İngiliz parlâmentosunundur.

Bu cihet haydedildikten sonra şunu da unutmamak lâzım: Tarihî bir sarayda ve tarihî bir masa etrafında vukubulan ve Yuvarlak konferansı denilen bu içtimada Hindistan millîcileri yoktur. Halbuki son bir senelik hâdiseler Hindistandaki millî hareketin ehemmiyetini göstermiştir. İngilizleri Hindistandan çıkarıp memleketin tam istiklâlini elde etmek gayesini takip eden bu harketin hedefine ne vakit varacağını söylemek garip bir kehanet olur. Her türlü ifrat ve mübalâgadan tecrit ederek bu millî cereyanın mahiyet ve şümulü hakkında tetkikat yapan bitaraf ecnebilerin de kabul ettiği gibi bu hareket İngilizler için istihfaf edilebilecek gibi değildir. Millîcilerin iştirak etmediği bir müzakerede verilecek kararların Hindistanın müstakbel idaresi için hakikatte bir faidesi olamıyacağı bellidir. Fakat bittabi millîciler İngilterenin Hindistandaki mevcudiyetini tanımadıkları için onunla her hangi bir müzakereye girişmeği kabul etmemişler ve bu konferansın kararlarını asla tanımıyacaklarını evvelden ilân etmişlerdir.

Yuvarlak masa konferansı denilen kalabalık içtima Hindistanda yaşayan milyonlarca halkın arasını açan türlü türlü ihtilâfların ne kadar derin olduğunu göstermiştir.

Mac Donald hükûmeti için bu konferansın akim kalmaması lâzımdır. Onun için bu vesile ile hücumlara maruz kalmak mukadderdi. Fakat iyi kötü bir neticeye varılarak konferansın işi ne nihayet vermesini şimdiki hükûmet kendisi için bir muvaffakiyet diye ilân edebilir. Fakat yukarıda dediğimiz gibi son söz İngiliz parlâmentosunundur.

Hele millîcilerin bu konferansı ve onun vereceği kararları tanımamadığına göre Hindistan meselesi halledilmiş olmaktan uzaktır.

rın bütün raporları, mesaisine 21 kânunusanide hitam verecek olan yuvarlâk masa konferansına önümüzdeki haftanın nihayetine doğru tevdi edilecektir. Her ne kadar bu husus hakkında resmi bir tebliğ neşredilmemiş ve bu mahiyette beyanatta bulunulmamış ise de konferansın neticesi hakkında umumiyetle nikbinane mütalealar serdedilmekte ve konferansın Hindistana ordu ve haricî meseleler müstesna olmak üzere Hindistana dominyonların muhtariyetine müşabih bir muhtariyet verilmesini tavsiye edeceği beyan edilmektedir.

Gandhi'nin oğlu

SURAT, 6 AO.A. — Tahrikâtta bulunduğundan dolayı 18 kânunuevvelde tevkif edilmiş olan Gandi'nin oğlu 6 ay ağır hapis cezasına mahkûm edilmiştir.

Patel'in tahliyesi

COİMBATORE, 7 A.A. — Mahkûmiyet müddetini bitirmek üzere kânunuevvelin ilk günlerinde Coimbator hapishanesine getirilmiş olan teşrii meclis sabık reisi M. Patel sıhhî vaziyetinin müsait olmamasından dolayı bu sabah serbest bırakılmıştır. Mumaileyhin hapis müddetini bitirmesine 51 gün daha kalmıştı.

Grev

KALKÜTA, 7 A.A. — Kalküta civarındaki kenevir, kınap imalâthanelerinde çalışan 6,000 işçi amele miktarının ehemmiyetli surette azaltılması hakkın

Ecnebi matbuatı

M. Venizelosun seyahati

Yunan başvekili M. Venizelos'un ahiren Yugoslavya ve Lehistana gittiği malûmdur. Bilhassa son günlerde M. Venizelos'un Varşovada bulunması münasebetile muhtelif fikirler ortaya atılmaktadır.

"Temps" gazetesi bu münasebetle yazdığı bir başmakalede ezcümle diyor ki:

"M. Venizelos muhtelif payı tahtlarda sırasile seyahatlerine devam ediyor. Belgrat ve Varşovada kısa bir müddet kaldıktan sonra Viyanaya gitmiş, Avusturya ve Yunanistan arasında bir kaç ay evvel akdedilen dostluk muahedesinin musaddak nüshalarını teati etmiştir. Yunan başvekilinin bu harekâtı diplomasi mahafilin nazarı dikkatini celp etmekte devam ediyor. Muayyen bir hedefi olmadıkça M. Venizelos'un böyle Avrupayı dolaşacak bir adam olmadığı söyleniyor."

"Temps" gazetesi M. Venizelos'un Lehistan hariciye nazırı M. Zaleski ile uzun uzadıya görüştüğünü, bunun sonunda bir tebliğ neşredildiğini ve M. Venizelos'un sarih beyanatta bulunarak mevcut muahedelerin tadil edilmesi sulh için tehlikeli olacağını söylediğini kaydederek makalenin sonunda diyor ki:

"Viyanada Yunan başvekili bilhassa iktısadî menafi ile meşgul olmuştur. Avusturyanın Balkanlarda hususî bir takım menafii yoktur. Fakat yaşamak için ticarî münasebatının sahasını genişletmek ihtiyacındadır. İki memleket arasındaki münasebatı inkisaf ettirmek hususunda Atina hükûmetinin arzugöstermesine lâkayt kalmıyacaktır. M. Venizelos'un seyahatinin şayani dikkat tarafı bu olduğu görünmektedir."

Italyada zelzele

ROMA, 6 A.A. — Amalfi'de şiddetli zelzeleler olmuştur.

Mısırda

Nümayişçiler mahkûm oldu

KAHİRE, 6 A.A. — Nahas Paşanın ahiren Mansure'yi ziyareti esnasında vuku bulan kargaşalıklardan dolayı tevkif edilmiş olan 68 kişinin muhakemesi bugün bitmiştir. Maznunların cümlesi askerleri öldürmek cürmünden beraet etmişlerdir. Diger ithamlara gelince 7 şahıs 5 kamçı cezasına, üçü 15 gün adi hapis cezasına, dokuzu ayni suretle bir ay mahpusiyete mahkûm edilmişlerdir. Diğer maznunlar, 4 ay hidematı şakkeye mahkûm edilmişlerdir. Maznunların ekserisi cezalarını esasen ikmal etmiş olduklarından bugün tahliye edilmişlerdir.

Italyan tayyareleri

RİO de JANEYRO, 6 A.A.— Brezilya telsiz telgraf istasyonu bildiriyor: Bugün öğleden sonra ceneral Balbo tarafından kumanda edilmekte olan ve Ferlando de Noronha adasının 190 mil şarkında bulunmakta olan İtalyan hava filosu ile temasa gelinmiştir. Bu filo, Afrikada kâin bulunan Bolama'dan Brezilya'da kâin Natal limanına gitmek üzere sabahın ikisinde hareket etmiş idi.

PORT NATAL "Brezilya" 7 A.A. — İtalyan tayyareciler, karaya indikleri vakit gayet şiddetli alkışlarla alkışlanmışlardır. Tayyareciler Atlantik Okyanosünu geçerken yağmura tutulmuşlardır. 12 tayyareden biri hareket noktasından biraz uzakta, diğer bir tayyare de Saint Paul kayaları açığında denize inmeğe mecbur kalmışlardır. Bu son tayyare bir İtalyan kruvazörü tarafından denizden alınmıştır. M. Balbo söylediği bir nutukta, tayyare zabitlerile mürettebatın yüksek meziyetlerinden ve uçuş esnasında intizamı muhafaza hususunda gösterdikleri muvaffakiyetten takdirle bahsetmiştir. Tayyareciler, üç günden evvel dönmek niyetinde değildirler.

Esir ticaretine karşı

VAŞİNGTON, 7 A.A. — Hariciye nazırı M. Stimson, Liberya hükûmetine gönderdiği bir mektupta Liberya esir ticaretine bir nihayet verilmesini istemiştir. M. Stimson, şiddetli bir lisan kullandığı bu mektubunda, beynelmilel efkârı umumiyenin esir ticaretinde ve mecburî çalıştırma usulünde devam olunmasına daha uzun bir müddet musamaha gösteremiyeceğini yazmış, bu usullerden vaz geçilmemesinin teşekkülü tarihinden beri Liberya hükûmetine Amerika hükûmet ve milletinin göstermiş oldukları dostluk duygularının kaybedilmesine sebep olacağını ilâve etmiştir.

Rusyada traktör

MOSKOVA, 6 A.A. — Leningrad'daki Karsni Patilıç traktör fabrikası Baltık memleketleri için ilk tecrübe siparişlerini almıştır. 10 makine Letonyaya ve 10 makine de Estonyaya gönderilecektir. Kezâ ilk Sovyet Fordsonları Mongolyaya gönderilmiştir. Fabrika bu sene 22,000 traktör imal edecektir. Bundan başka 10,000 traktör için yedek aletler yapılacaktır.

Fransız mareşalı

PARİS, 7 A,A. — Mareşal Joffre'un naşi dün saat 20 de tabuta konmuştur. Notre Dame kilisesine doğru yol alan cenaze alâyı zafer takının altından geçerken meçhul askerin mezarı önünde bir dakika durmuştur. Belçika veliahtı alâyda kral Al-

Son Haberler

Foça kaymakamı nasıl idam kararı vermişler

Foçada da, tahkikat neticesi bazı kimselerin tevkifine lüzum görüldü

İzmir 7 (Hususî muhabirimiden) — Foçadaki tahkikat devam ediyor. Şimdiye kadar Menemene gönderilenler 17 ye bali oldu. Şimdi de yeniden 15 kişi nezaret altına alınarak Menemene gönderildi. Söylendiğine göre "Serbest" çi Süleyman Basri Bey Foça başkanının de iştirakile mektup içtima yapmış ve Serbestin muvaffakıyetsizliğinden dolayı kaymakam Beyin idamına karar vermiş. Tatbikına da Giritli Mehmet ile Taşçı Hasanın [illegible]

Menemende inkılâp meydanı ve müzesi

Aziz Kubilây'in şehit edildiği me[illegible] inkılâp meydanı, içinden yeşil ba[illegible] çıkarılan mescit te inkılâp müzesi o[illegible]

İZMİR 7 (Hu. Mu.) — Menemende yapılacak İnkılâp meydanı için belediye yarın tahsisat verecektir.

Mürtecilerin bayrağı aldıkları köseköy mesçidi tadil edilerek inkılâp müzesi haline konulacaktır. Bu müzeye resmî elbiseleri, inkılâp sar konulacaktır.

Kublayın resmi te[illegible] liyor. Maarif tarafınd[illegible] teplere tevzi edilecekt[illegible]

Aleyhimizde neşriy[illegible]

Sözde uyuşturucu mevat kaçakçılığı yapıyormuşuz!

ANKARA 7 (A.A.) — Son zamanlarda bazı ecnebi gazetelerde ve bilhassa Mısır matbuatında memleketimizden uyuşturucu mevat kaçakçılığı yapıldığı hakkındaki neşriyat etrafında salâhiyettar mahafil bize şu izahatı vermiştir:

Türkiye cemiyeti akvamın teşebbüsü ile 1921 de yapılmış olan beynelmilel afyon mukavelesine ve bu mukavelenin afyon zer'iyatının tahdidine mücer olacak mahiyette bulunmasından ve Türkiyede afyon zer iyatının ehemmiyeti ve binaenaleyh bizim için iktısadî bir mesele teşkil etmesi dolayısile iltihak etmemiştir. Bundan maada İstanbulda afyondan mustahreç mevaddı tıbbıye imalile meşgul üç fabrika vardır. Şu suretle Türkiye sade afyon müstahsili değil ayni zamanda afyondan istihraç edilen mevat amilidir. Bununla beraber hiçbir mukavele ile taahhüde girmemiş olan Türkiye işin insanî cephesini daima düşünmüştür. Ve asla ihmal etmiş değildir. Bu maksatla uyuşturucu mevat imali hakkında neşrettiği bir kanunla bu iş için vücuda getirilecek fabrikalar ve buralardaki imalât ve bu mamulâtın memleket dahilinde sureti istimalini ve harice sevkini bir takım kuyuda tâbi tutmuş ve kaçakçılığı menetmiştir. Aynizamanda bu fabrikalarada imal edilen afyonlu mevat ihraç edilirken sevkedileceği memleketin Türkiyedeki konsolosuna bu mevadın miktar ve nev'i der hal ihbar edilmekte ve böylelikle memleketlerin bu mevadı racata karşı dilediği tedbiri alması imkânı verilmektedir. Bütün bu tekayyüdata rağmen kaçakçılık yapılıyorsa bundan dolayı Türkiyenin afyon mahsulâtının tıbbî ihtiyacattan gayri hususatta kullanılmamasımmen için tevessül ettiği tedbirleri ve gösterdiği hüsnü niyeti talil etmeğe çalışmak doğru değildir. Türkiye bundan maada in'ikat eden bütün afyon konferanslarına iştirak etmiş[illegible] konferansa da iştirak [illegible] tir. Şununda ilâve etmedir. ki Türkiye afyon [illegible] namesine iltihaktançek[illegible] Ancak bu mukavelenam[illegible] cak bu mukavelename[illegible] yon zeriyatı ya hiç o[illegible] ya pek mahdut olan ba[illegible] pa memleketlerinin a[illegible] müstahreç mevat imali[illegible] 'sarlarında tutmak iste[illegible] bir adaletsizlik telâkki [illegible] te ve doğrudan doğru[illegible] müstahsili olan memle[illegible] de adil ve muhik bir in[illegible] tanınmamı istemektedir[illegible] bul ettiği gün mesele[illegible] nelmilel bir sureti hali[illegible] ru büyük bir adım atılm[illegible] caktır.

Hayvan sağlığ[illegible]

ANKARA, 7 (Milli[illegible] İktısat Vekâletinde yap[illegible] malarda hayvan hast[illegible] hakkında ittihaz edilen [illegible] rerat vekiller hey'etine [illegible] miştir. Şurayıdevletten [illegible] lecek olan hayvan sağlığ[illegible] namesi bu mukarreratla [illegible] Hey'eti Vekilede müzak[illegible] nacaktır.

6 aylık telefon m[illegible] lemosi

ANKARA, 7 (Milli[illegible] 10 temmuzdan kânunuev[illegible] hayetine kadar Ankara [illegible] bul telefon hattında altı [illegible] fında 45978 mükâleme [illegible] tur.

Bu miktar geçen sene[illegible] ni aylarına nisbetle yüzde [illegible] beş fazladır. Ankara ile [illegible] bul arasındaki mevcut [illegible] ihtiyaca kâfi olmadığını [illegible] man hissettirmektedir.

Yeni kadastro ka[illegible]

ANKARA, 7 (Milli[illegible] Yeni kadastro kanun pro[illegible] bütçe encümeninde müz[illegible] yapılmaktadır. Encümen [illegible] zakerat yakında ikmal e[illegible] kanun hey'eti umumiye[illegible] lecektir. Kadastro kanun[illegible] lisin bu devresinde safha[illegible]

ırka Vilâyet kongresi 20 k. sanide toplanıyor

Vilâyette

Esnaf

ar esnafın şikâ eri haklı mı?

çarşısının arkaşında er kapısına giden yol- yar esnafın son zaman- ıkları barakalar Eminö- liyesi tarafından kaldı- in bunlar Vilâyete mü- şikâyette bulunmuştur. bu meseleyi bir muhar- Vali muavini Fazlı Bey- muştur. Fazlı Bey diyor

u esnaf seyyardır. Sey- f belediye kanun ve ta- mesi mucibince seyyar atış yaparlar. Bu kısım bazıları mütemadiyen yorulduklarından, hat- iye memurlarının dinlen bile müsaade etmedi- şikâyet ediyordu.

Muhiddin Bey, bu şikâ- nazarı dikkate aldı, Emi- aymakamlığına emir ve- bu gibi satıcılara dinlen çin mezkûr yerler göste

uki, esnafın bunu başka daimî satış yeri olarak e edilmiş şeklinde tevil örüldü.

kim bu yerlere baraka lar, tenteler asmışlar â- kkân açmışlar. Vaziyet almca barakalar, tente- ırıldı. Çünkü bu yerler- rur ve ubur bile müskü- uyordu.

mafih gene kendilerine eleri için başka yer göst tir. Fakat bunu da sey- af eskisi gibi tevil etme- "

ıhtar İntihabatı

ılan tetkikat neticesinde intihabatı esnasında ba- larda bir takım yanlışlık uğu anlaşıldığından bun- ih edilmektedir.

nbul Jandarması

bul vilâyeti dahilinde jandar- ilâtının değiştirilerek yeni bir onulması için Vilâyet ve jan- umandanlığı yeni bir proje naktadır.

eye nazaran jandarma bölük- amile polis mıntakası haricin- zalara taksim edilecektir. r haricinde ve sevahildeki in- ıvvetleri takviye edilecektir.

ik esnafın şikâyeti

ük ve seyyar esnaf vilâyete at ederek kendilerine yapılan ir muameleden şikâyet etmiş

esnaf namına vali muavini eyin yanına çıkan bir heyet; azarında ve Mısır çarşısında dibinde öteberi satmak için 2 müsaade aldıklarını,bu müsa rine tezgâh, tente yaparak girdiklerini şimdi de yeni bir müsaade edilen yerden kaldı- rını söylemişlerdir.

muavini Fazlı Bey; bu kü- hafın mağduriyetine meydan mesi için bir çare bulacağını iştir.

Tavuk kolerası

günlerde Trakya köylerinde kolerası çoğalmıştır. Kırklareli inde bulunan İktisat vekâleti işlerinden bir zat vaziyet hak- vekâlete bir rapor göndermiş-

yapmayan polisler

is taharri memurlarından bazı- vazifeleri bakşına gitmeyerek e oturdukları anlaşılmış ve bu ir kaç memur polis merkezle- esmî vazifelere nakledilmişler-

ilencilere baskın

n zamanlarda şehir sokakları ilerle dolmağa başlamıştır. Di- rin toplanması için şimdiye ka- tihaz edilen tedbirler kat'î neti- memiştir.

vaziyete karşı yeni bir çare muştur:

lâyet ve polisçe mukarrer olan inde bütün polis merkezleri arak harekete geçecekler, ken- takalarındaki dilencileri topla- lardır.

planacak dilencilerin bir kısmı ve bir kısmı belediye hizmetle- kullanılacaklar, alil olanlar da âceze önderileceklerdir.

Metruk emlâk

etrûk emlâkin hemen onda doku hacirlere verilmiş, bir kısmı da ıştır. Cüz'i miktarda kalan em- bir kısmı hazinenin iştirak his- emlâk bankasına dev

Pahalılık

Hayat 1914 senesi- ne nazaran nekadar pahalı

İstanbul Ticaret odası geçen teşrinisaniye ait geçinme indeksini dün ikmal edebilmiştir. Bu istatistiğe göre, teşrinievvelde yüzde (1238) nisbetinde olan hayat pahalığı teşrinisanide biraz yükselmiş ve yüzde (1249) kuruş olarak gösterilmiştir.

Mamafih bu tereffüe rağmen geçinme masrafı geçen yaza nisbetle daha hafiftir. Teşrinisani de başlanmış olan tereffüün bu mevsimde devam edeceği tahmin ediliyor.

İstatistikte ana baba ile üç çocuktan mürekkep orta halli bir ailenin aylık masrafı (145) lira yedi kuruş olarak gösterilmiştir.

Bunun (5236) kuruşu yiyecek içecek masrafı, (1258) kuruşu yakma, aydınlatma ve temizleme maddeleri, (3382) kuruşu giyecek eşya ve ev eşyası, (2500) kuruşu ev kirası, (1375) kuruşu sigara, vesaiti nakliye ve saire gibi muhtelif masraflardır.

Mütebaki (756) kuruşu ise tasarruf akçesi veya sigorta üc reti olarak ayrılmıştır. Hayat, bugün umumî harpten evvelkine nisbetle on iki buçuk defa daha pahalıdır.

Yunan trupu

Ankaraya gitmesi ihtimali var

Bir aya yakın bir zamandan beri İstanbulda temsiller veren Yunan artistleri heyeti cuma akşamı son temsilini verecek ve cumartesi sabahı Atinaya müteveccihen avdet edecektir. Fakat, heyetin Ankarayı ziyare ti kuvvetle muhtemeldir. Aldığımız malûmata göre Yunan trupu Ankara Türkocağı sahne sinde birkaç temsil vermek için hali müzakerededir. Bu akşam trupa cevap gelmesi bekleniyor.

Ankaraya gidildiği takdirde Türkocağı sahnesinde şu dört piyes oynanacaktır: Bedia Muvahhit Hanımla Otello; Romantzo ve Molierin en güzel eserlerinden olan Avar. Bundan başka (Hemşirem ve Ben) in de oynanmak ihtimali çok kuvvetlidir.

M. Saim yakalandı

Muhtelif dolandırıcılık vak'aları ile muhakeme edilecek..

Muhtelif gazeteler namına sahte aboneler kaydederek müessesatı ve eşhası dolandıran Mahmut Saimin yakalandığını yazmıştık. Mahmut Saim; 3 ün cü ceza mahkemesinden verilen 2 ihzar kararı üzerine polis tara fından aranmakta idi.

Gülhane hastahanesi muallimlerinden Abdülkadir beyi do landırırken yakalanan Mahmut Saime âit muhtelif dolandırıcılık davaları birleştirilecektir.

Abone dolandırıcısı dün adliyede istintak edilmiştir.

Karayel fırtınası

Karadenizde oldukça sert bir karayel fırtınası esmektedir; Ereyliye gitmekte olan "Kısmet" motörü karaya oturmuş. Müretteba ve kaptan kurtarılmıştır.

Domuz sürüleri çoğaldı

Yalovalılar hükûmete müracaatla domuz sürülerinin tahribatından şikâyet etmişlerdir. Yalovanın şikâyetine bakılırsa, memlekette en çok domuz sürülerinin dolaştığı yer Yalovadır.

İklimin mutedil, arazinin müsait olması ve bu havalinin memnu mıntakaya dahil bulunması yaban domuz larının o havalide tekessürüne sebep olmuştur.

Bu sürüler bazan 30 - 40 domuzdan mürekkep bir halde dolaşmakta ve ekseriya ekilmiş tarlalara girerek zeriyatı perişan etmektedirler.

Vilâyet bu mıntakada domuzların askerî müfrezeler tarafından itlâfı için, keyfiyeti ciheti askeriyeye bildirmiştir

T. Odası

Dün bütçesini müzakere ve kabul etti

İstanbul Ticaret odası meclisi dün saat on beş buçukta Necip Beyin riyasetinde toplandı.

Bu içtima ruznamesinde memleketin iktısadiyatı ve Odanın mukaddera tile çok alâkadar ve hayatî ehemmiyeti haiz bir çok meseleler mevcut olmasına rağmen içtimaa iştirak eden lerin mıktarı on sekiz azadan ibarettir.

Evvelâ oda riyaset divanı ve idare heyeti intihapları reyi hafi ile yapıldı.

Ticaret müdürü Muhsin ve azadan Hasan Vafi Beyler reyleri tasnif ettiler.

.ODA DİVANI RİYASETİ

Neticede eskiler ipka edilerek oda riyasetine Nemli zade Mithat, birinci reis vekilliğine Necip, ikinci reis vekilliğine Habip zade Zıya, reisi saniliğe Şerif zade Süreyya, yeni idare heyeti azalıklarına Gani, Hamdi, Zıya, Hacı Recep, Faik, Rifat Kâmil ve Hasan Lûtfi Beylerin intihap edildikleri anlaşıldı. Hesap müfettişliğine Faik, muamelât müfettişliğine Hasan Vafi, mıntaka kongre murahhaslıklarına İzzet ve Sırrı Beyler intihap olundular.

YENİ BÜTÇE MÜZAKERESİ

Müteakiben ticaret ve zahire borsası yeni bütçesi müzakere edildi.

Borsanın varidat ve masraf bütçeleri (106,901) lira olarak kabul edildi.

Geçen seneye nazaran, bütçede varidatın azlığı, işlerin durgunluğu dolayısile (6000) lira kadar tasarruf yapılmıştı. Varidat fazlasile verilecek olan bir maaşa kadar ikramiye de dahil olduğu halde maaş faslı için (73,744) lira, hakkı huzur olarak 3000 lira tahsisat konmuştur. Sonra Odanın bütçesi tetkik edilid.

Varidat geçen seneden yirmi bin lira noksanla, (160,652) lira, masarif ise (160,562) lira olarak tesbit edilid.

HAKKI HUZURLAR

Borsa hakkı huzur tahsisatı(2000) lira tenzil edildiği halde Oda hakkı huzuru için 5000 lira teklif olunması bir çok itiraz ve münakaşaları mucip oldu.

Azadan sabık reis Hamdi Bey bilhassa idare heyetinin tabiî azalarının hakkı huzur almayacaklarına dair vekâletten gelen tebligatı ileri sürerek tenzilini teklif etti.

Neticede Oda hakkı huzur tahsisatı 3000 liraya indirildi. Mütebakisi fevkalâde masraf kısmına ilâve edildi. Azaya verilen 10 lira hakkı huzur yedi buçuk liraya tenzil olundu.

Odanın talebe tahsisatı (5500) lira, ziyafet masrafları (200) lira, esnaf cemiyetleri muraqıpları tahsisatı (7250) lira, Oda varidatından bankaya ihtiyat akça olarak verilecek yüzde on olmak üzere (15,635) lira tefriki kabul olundu.

Oda karosu da geçen senekinden farksızdır. Bütçede varidat kısmında kayit ücretleri (109,850) lira olarak tesbit edilmiştir.

KOMİSYONLARA AZA

Bütçeyi müteakip Odanın iştirak ettiği muhtelif devairdeki komisyonlar için azalar intihap edildi. Bunu müteakıp aleni celseye nihayet verilerek salondaki samiin harice çıkarılmış ve hafi bir celse akdolunmuştur.

Müsaadesiz klüp teşkil edenler

Heybeliadada Manol, Andon, Apostol, Yakumi, Yorgi, Angeliyadis, Tanaş, Toma, Zafiri ve Koço namında on genç hükûmetten müsaade almadan "Heybeli İsparta futbol klübü" namile bir klüp teşkiline teşebbüs ettiklerinden bahisle gizli olarak kart bastırdıkları ve bunları tev zi ederek para toplamağa teşebbüs ettikleri anlaşıldığından haklarında takibat yapılmak üz re yakalanmışlardır.

Otomatik telefon

Ayın 16 sında İstanbul cihetinde işliyecek

Şehrimizdeki telefonların otomatik olarak işletilmesine bu ayın 16 sında başlanacaktır. Otomatik telefon evvelâ İstanbul cihetinde tatbik edilecektir.

Bu takdirde numaralar değişecek ve eskiden olduğu gibi tek tek değil hepsi birden okunacaktır.

Keza İstanbul, Beyoğlu gibi istihbarat merkezleri kaldırılacak ve numaralar doğrudan doğ ruya söylenecektir.

1931 nihayetinde şehrimizde ki bütün telefonlar otomatik olacaktır.

Maarifte

Tebeddül

Umumî müdürler arasında becayişler

Maarif vekâleti müdürleri arasında bazı tebeddülât yapılacağından bahsedilmektedir. Bu haberlere göre orta tedrisat müdiri umumîsi Cevat B. Avrupada talebe müfettişliğine tayin edilecektir. Keza ilk tedrisat müdiri umumîsi Ragıp Nurettin B. de müfettişi umumiliğe ve müfettişlerden Hasan Ali beyle Avni B. de talimü terbiyeye geçeceklerdir.

Bir kısım talebe bugün gidiyor

Avrupaya tahsile gönderilecek lise mezunlarından Almanyaya gidecekler bugün şehrimizden hareket edeceklerdir.

Diger memleketlere gidecekler cumartesi günü hareket ede ceklerdir.

Maarif Emini Ankaraya gitti

Maarif emini Muzaffer Bey vekâletten vaki davet üzerine dün öğle trenile derhal Ankaraya gitmiştir. Muzaffer Beyin davet edilmesi ne ile alâkadar olduğu malûm değildir. Mumaileyh Ankarada bir hafta kalacaktır.

Okuma odaları

Maarif müdiriyeti Çatalca, Silivri ve Şilede "Halk okuma odaları"tesisi için lâzımihzarata başlamıştır. Bu odalar yakında açılacaktır. Okuma odalarının teksiri için çalışılmaktadır.

Mektepler bugün açılıyor

Yıl başı dolayısile tatil edilen bütün mektepler bugün tedrisata başlayacaklardır.

Lisan tedrisatı

Maarif vekâleti erkek ve kız amelî hayat mekteplerine bir ta mim göndererek lisan tedrisatına ehemmiyet verilmesini bildir mişitr.

Darülfünunda ihtifal

Avrupada talebe müfettişi iken vefat eden Darülfünun müderrislerinden Mehmet İzzet B. için pazar günü Darülfünun konferans salonunda bir ihtifal yapılacaktır. İhtifalde bazı müderrisler ve İzzet Beyin talebeleri merhumun hayatı ilmiyesin den ve Darülfününa hizmetlerin den bahsedeceklerdir.

Darülfünun bütçesi

Mevsukan haber aldığımıza nazaran Ankarada evvelki gün toplanan fırka grupunda Darülfununun barem dolayısile tanzim olunan yeni bütçe etrafında müzakerat cereyan etmiş ve büt çe fırkaca hüsnü telâkki edilmiş tir. Fırka grupu Darülfununa müzaherat edecektir.

Tıp fakültesi riyaseti

Tıp fakültesi reis intihabi dün nisabı ekseriyet olmadığından yapılamamıştır.

İntihap salıya yapılacaktır. Reislik için en kuvvetli namzet Süreyya Ali ve Tevfik Recep Beylerdir.

Kitap tevziatı

Son bir sene zarfında devlet matbaası tarafından tabedilen kitaplar şehrimizde ve Anadolu daki umumî kütüphanelere tevzi edilmiştir.

Yeni çıktı

Anafartalar kumandanı MUSTAFA KEMAL ile mülâkat

Renkli haritalarla

Yazan: Ruşen Eşref

Fiatı: 1 lira

Devlet matbaası satış şubesinde

Firar

Gardiyan ve Jandarmalar beraet etti

Bundan bir müddet evvel firar eden katil Ahmet Besimle arkadaşları ve bu meselede ihmal ile maznun jandarma ve gardiyanların davasına dün birinci cezada devam edilmiştir.

Bazı şahitlerin dinlenmesinden sonra müddei umumî iddianamesini okudu. Ahmet Besim ve arkadaşlarının tecziyesi ve maznun jandarmalarla gardiyanların ihmalden beraati talep edildi.

Hey'eti hâkime müzakereden sonra jandarma ve gardiyanların beraetine karar verdi. Ahmet Besim ise evvelce bir katil maddesinden 26 seneye mahkûm olmuştu. Bu noktaya nazaran firardan dolayı verilecek cezanın kanunen beş seneden fazla olması lâzım geliyordu. Halbuki beş seneden fazla ceza vermek mahkemenin salâhiyeti haricinde görüldüğünden davanın evrakile birlikte ağır cezaya nakline karar verildi.

Son Posta davası

İzmir gazetelerinden hükûmetin şahsiyeti maneviyesini tahkir eden bazı yazılar iktibas ettiğinden dolayı muhakeme edilmekte olan Son Posta aleyhindeki davaya bugün ağırcezada devam edilecektir.

Adlî müşavir gitti

Sabık adlîye müşaviri M. Fritz Strzel, İsveç için memleketimizden hareket etmiştir.

Garsonlar..

Amele mi, esnaf mı?

Garsonlar cemiyeti azası kendilerinin esnaf cemiyetinden addedilmesinin, cemiyetin faaliyetine sekte verdiği fikrindedirler.

Bu hususta Garsonlar cemiyeti sabık reisi Halit B. diyor ki:

Cemiyetimiz garsonların hukukunu müdafaa için çalışmak üzere teşekkül etmiş bir amele cemiyeti idi.

Cemiyet, ticaret müdürlüğünün mürakabesi altında esnaf cemiyetleri meyanına idhal edilince bütün faaliyetimiz durdu. Cemiyet hey'eti idaresi azanın reyi ile değil ticaret müdiriyeti tarafından intihap edilmektedir. Bu yüzden cemiyet hiç bir faaliyette bulunamamaktadır. Garsonlar için bir mektep açmak istedik.

Bütün teşebbüslerimiz boşa gitti. Çünkü hey'eti idare ile cemiyet azası bir türlü anlaşamıyorlar.

Yakında içtima ederek makamat nezdinde teşebbüsatta bulunmak üzere görüşeceğiz.

Ramazan mahyaları

Bu ramazan minarlere kurulacak mahyalara tasarrufa ve yerli malı alınına dair cümleler yazılacaktır.

Nevark vapurunun başına gelenler

Şehrimizden geçerek Rus limanlarına giden Amerikanın "Nevark" limanına mensup bir Amerikan vapurunun mürettebatı Bolşeviklere iltihak etmiş ve gemi buraya ancak birkaç kişi ile gelebilmiştir. Geminin arka direği de tayfa ile bir kısım zabitan arasında çıkan arbede de kırılmıştır. Şimdi bu gemi Amerikaya gidebilmek için Türk mürettebat toplamaktadır.

Terkos borusu patlamış

Evvelki gece saat yedide Karagümrükte polis merkezinin ittisalinde bulunan terkos ana boruları her nasılsa patlamış ve sular o civarı âdeta bir göle kalbetmiştir.

Karagümrük polis merkezinin Terkos şirketine derhal telefon etmesine rağmen ancak 1 saat sonra otomobille kaza mahalline gelinerek bin müşkilât ile önü alınmıştır. Tahminen 40 - 50 ton su kaybolmuştur.

Himayei etfal binası

Bu gece Himayei Etfal cemiyeti Maksim barda kışlık balosunu verecektir.

Kongreler

Pazartesiye kaza kongreleri başlayor

Bir müddetten beri devam etmekte olan Halk fırkası nahiye kongreleri cumartesi günü bitecek ve Pazartesi günü kaza kongreleri başlayacaktır. Ayın on ikinci pazartesi günü Bakırköy, Beşiktaş, on üçünde Beyoğlu, on dördünde Fatih, Beyazıt, on altısında Sarıyer, Beykoz, Üsküdar, Kadıköy, Adalar ve Karatal kaza kongreleri ve yirmisinde de Vilâyet kongresi toplanacaktır.

Satılık eski eşya etüden geçecek

Sıhhiye vekâleti bütün vilâyetlere tebligat yaparak satılığa çıkarılacak elbise ve ev eşyasının satılmadan evve fennî tathirhanede tathir edilmesi ni ve temizlenen eşyaların üzerine birer matbu etiket yapıştırılmasını bildirmiştir.

Tathir edilmeyen eşya satılmayacaktır.

Trakyada tavuk kolerası

Son günlerde Trakya köylerinde tavuk kolerası çoğalmıştır. Kırklareli vilâyetinde bulunan İktısat vekâleti müfettişlerinden bir zat vaziyet hakkında vekâlete bir rapor göndermiştir.

Zekâi Bey gidiyor

Bir kaç zamandır şehrimizde bulunan dayinler vekili Zekâi Bey muallâkta kalan mesaili hal için cumartesi günkü ekspresle Parise hareket edecektir.

Sahte menşe şehadetnameleri

Hariçten gümrüğe gelen bazı mensucatın menşe şahadetnameleri sahte olduğu görülmüş, bunlar hakkında tahkikata başlanmıştır.

Harunurreşit Bey

Maarif vkâelti müfettişi umumilerinden Harunurreşit B. Bursa ve Konyadaki teftişatından avdet etmiştir.

Işsiz amele..

Son günlerde Balıkesirden şehrimize iş aramak için fazla amele gelmektedir. Bunlar evvelce Balya-Kara Aydın madeninde, ve Balıkesir demiryol inşaatında çalışıyorlardı.

Demir yolu faaliyeti bitmiştir. Maden ocağı da şimdilik kapanmıştır. Burada iş balamıyan Balıkesir amelesinin ekserisi Zonguldağa gitmektedir. Zonguldak havzasında istihsal artmakta olduğu için ameleye ihtiyaç vardır.

Poliste

Bir facia

Bir aile zehirlendi, iki ölü var

Kemerburgaz nahiyesine merbut Çiftalan köyünde suitesadüf yüzünden bir aile faciası olmuştur.

Mandracı İlyas efendi ile oğulları Osman, Ali, Sabri ve çoban Mehmet yemek pişirirler iken oğullarından biri beyaz bir tozu tuz diye tencereye atmıştır. Yemekten biraz sonra hepsi kusmağa başlamış ve yüzleri morarmıştır. İlyas efendinin altı yaşındaki oğlu Sabri bir müddet sonra ölmüştür.

Hastalar Kemerburgaz dispanserine görürülmüşler ve zehirlendikleri anlaşılmıştır.

İlyas efendi de biraz sonra ölmüştür. Yapılan tahkikata göre yemeğe tuz zannile atılan tozun zehir olduğu anlaşılmıştır.

Diğerlerinin hayatı da tehlikededir.

Bir üfrükçü

Beşiktaşta köy içinde leblebici Çangırlı Kadri çavuş bir hastayı okumak suretile üfürükçülük yaptığı anlaşıldığından hakkında taibat yapılmak üzere yakalanmıştır.

M. Burof Ankaraya geliyor mu?

Bulgar Hariciye nazırı M. Bürof un iadei ziyaret için Ankaraya geleceği söylenmektedir

Ankara sürat katarları

Ankara - İstanbul ekspresinin seyahat müddetinin dokuz saate tenzil olunacağını yazmıştık. Hattın takviye ameliyesi hemen her yerde bitmiştir. Birkaç güne kadar sür'at tecrübesi yapılacak ve bir mart tarihinde yeni sür'at tarifesi tatbik edilecektir

Motörler satılıyor..

Gümrük deniz muhafaza müdürlüğü idare emrinde bulunup ta işe yaramıyan sekiz motörün satılmasına karar vermiştir. Bu satışa nezaret etmek üzere bir komisyon teşkil olunacaktır.

Vergi memurlarına hakaret

Beyazıtta vergi memurlarına hakaret ettiği için adliyeye verilen Veysi isminde bir İranlı müstantık kararile serbest bırakılmıştır. Gayri mevkuf olarak muhakeme edilecektir.

T. Odasında hafi celse

Vekâlet, Odaya ikraz ve istikraza salâhiyeti olmadığını tebliğ etti

İstanbul Ticaret odası meclisi dün akşam saat on yedide hafi bir içtima akdetti. Çok hararetli müzakerat ve münakaşatla saat on sekiz buçuğa kadar devam eden bu gizli içtima da İktısat vekâletinden Odaya yapılan bazı şiddetli tebligat mevzuu bahsolmuş ve gürültüleri mucip olmuştur.

Söylendiğine göre, meselenin mahiyeti şudur:

İktısat vekâleti Oda meclisinin kendi kendine istikraz akdetmesi veya Oda mevcudundan ikrazatta bulunması mucibi mes'uliyet olacağını tebliğ etmiştir.

Bundan başka Ticaret müdiriyeti de Oda ve borsaya ait gayri menkul eşya ve mebaninin satış veya istibdali için vekâletin mütaleası alınmasına lüzum göstermiştir.

Vekâletin tebligatına azadan ekserisi itiraz ederek vekâletin bu müdahaleleri Odanın dahilî nizamnamesi ve idarî istiklâlile gayri kabili telif olduğunu ileri sürmüştür. Azanın bazısı da Odanın istiklâlini müdafaa etmek ve vekâletin müdahalelerinin önüne geçmek için teşebbüsatta bulunulmasını ve hattâ Şurayı Devlete müracaat olunmasını teklif etmişler ve İktısat vekâletinin bu içtimada mevzuu bahsolan tebliğleri Odanın idarî ve dahilî işlerine müdahale mahiyetinde olduğunu söylemişlerdir.

Gene şayi olduğuna göre, Oda kâtibi umumîsi Vehbi B. tenkit ve itirazlara cevap vererek vekâletin noktai nazarını izah etmiş ve vekâletin tebligatı kanunî olduğunu ilâve etmiştir.

Azadan bir kısmı noktai nazarlarında ısrar ederek, Odanın istikraz ve ikraz muamelelerine vekâletin müdahalesi doğru olmadığını ve Odanın istiklâline taallûk eden bu gibi meselelerde hassasiyet gösterilmesi zarurî olduğunu söylemişlerdir.

Fakat bir buçuk saatlik münakaşalara rağmen hiç bir karar verilememiş ve vaktin geçirilmesi dolayısile tekrar toplanılması kararile içtimaa nihayet verilmiştir.

Dünkü içtimada Maliye ve İktısat Vekâletlerile Oda arasında cereyan eden bazı muhaberat ve bir dava meselesi de mevzuu bahsolmuştur.

Fikir, Mizah, Edebiyat, San'at

Milliyet

Asrın umdesi "Milliyet" tir

8 K. SANİ 1931

İDAREHANE — Ankara caddesi No: 100 Telgraf adresi: Milliyet, İstanbul.

Telefon numaraları: İstanbul 391, 3912, 3913

ABONE ÜCRETLERİ

	Türkiye için	Hariç için
3 aylığı	400 kuruş	800 kuruş
6 „	750 „	1400 „
12 „	1400 „	2700 „

Gelen evrak geri verilmez

Müddeti geçen nüshalar 10 kuruş tur. Gazete ve matbaaya ait işler için müdiriyete müracaat edilir.

Gazetemiz ilânların mes'uliyetini kabul etmez.

Bugünkü hava

Dün hararet en çok 9 en az 8 derece idi. Bugün ruzgâr poyraz esecek hava bulutlu olacaktır.

FELEK

Gazetecilik metkebi

İşitiyoruz ki; bir gazetecilik mektebi açılacakmış. Gazetecilerden buraya kimsenin girece ğini tahmin etmedim. Çünkü cümlemiz allâme olduğumuza ve her şeyi herkesten iyi gördü ğümüze kail olduğumuz için buna mahal kalmaz. Kalmaz amma bu mektebe lüzum kalır mı?

SUYUNU ÇEKMİŞ:

Rivayete nazaran İstanbul tarafı susuzmuş, gazetelerden biri (İstanbul suyunu çekti...) diye yazmış. Eğer her suyunu çe ken şeyi yazmak bende de para suyunu çekti. Cümlenin malûmatı olsun... Çünki seyahatten avdet ettim.. Ankaradan....

NE İÇMEK İÇİN...

İki arkadaş hamama girmişler... Su içmek için... Aralarında nasılsa kavga çıkmış ve birisi biçak çekmiş... Eğer araya girmeseler, su yerine birbirinin kanını içeceklermiş desenize!... Vakıâ hamama giren terler amma kanı akmaz!..

İst. Asliye mahkemesi birinci hukuk daresinden:

Saliha Yümnü H. tarafından sakıt hanedan azasından Senha H. ve Sabahattin ve Lütfullah aleyhine ikame olunan alacak davasının müddaaleyhlerin[illegible] Ek davakılınan muhakeme[illegible] gıyabında icra [illegible] vüz [illegible] tenvisi neticesinde bin cam [illegible] aranın tahsiline dair sadir olan 929-155 H. No. lu hükmü gıyabinin müddaaleyhlerinin Türkiyede ikametgâhları olmadığından H. U. M. K. maddesi mahsusası mucibince iki ay müddetle ilânen tebliğ tensip kılınmış ve bir nushasında mahkeme divanhanesine talik edilmiş olmakla tebliğ makamına kaim olmak üzere keyfiyet ilân olunur.

DOGRU TAKVİM

Evkatı şer'iyeyi, bütün ayları, her sahifenin arkasında hikâye ve lâtifeleri, faideli malûmatı havi en doğru divar takvimi. Babıâlide Şark ve Maarif kitaphanelerinde 20 kuruş.

SAN'AT âleminde

Görüş

Son senelerde renkli, parlak kâğıtlara basılmış, dudaklarından şehvet salyaları akan o kadar çok risale ve mecmua intişor etti ki bunlar, Türk kariinin ilim, san'at ve edebiyat iştiyakına cevap verebilmek şöyle dursun, Türk matbuatına iğrenç bir veçhe vermek tehlikesini bile doğurdu.

Şimdi parmaklarımın arasında sahifelerini hazla çevirdiğim bir mecmua var. Türk kariine müjdelemek isterim ki hırs ve garazdan münezzeh, san'at ve edebiyatın halis ve öz temiz dili ile konuşan bir mecmua: Görüş.

Biz buna, bu lisana, öyle teşne idik ki, bu temiz dile kulaklarımızın öyle ihtiyacı vardı ki "Görüş„ ü bir yudumda içtik.

Ankarada açılan bu dikkatli gözün, görüşün zaviyesi rüyetinde bir lahza nefes aldık.

1930 senesinin san'at ve edebiyat bilânçolarını yapanlar bu senenin kıtlık senesi olduğunu söyledileri. Artık san'at ve edebiyat bu son kısır sene içinde hemen hiç telâffuz edilmemiş iki metruk kelime halinde hepimizi haşyetle ürküttü. Korkunç bir nisyan memleketine doğru seyahat eden san'at ve edebiyat, tenkitsiz ve mahsulsüz bu çorak sahadan geçti. Susuzluktan dudaklarımız kurumuş, çatlak kafa taslarının kısık inilti lerinden boğulacak gibi idik.

Bu felâket senesini takvimden koparırken yeni senenin müjdecilerine selâm ve muhabbet yollayorum.

Kim bilir benim gibi kaç kişi de bu tatlı sevincin ra'şesini duydu? Ne mutlu onlara ki genç bir neslin hayatından güzel haberler veriyorlar.

Elif NACİ

İrtihal

Üsküdar müftisi ulemadan Muharrem Lütfi Efendi müptelâ olduğu hastalıktan şifayap olamayarak [illegible] gün irtihal [illegible] evilmü fazl[illegible] [illegible]aribeka eylemiş; [illegible] ve ahlâkı hamidesinin meftunu olan binlerce perestişkârlarının desti ihtimamlarında Karaca Ahmede götürülerek ailesi makberesine defnolunmuştur.

Erbabı fazlu irfandan ve rahlei tedrisatında yüzlerce talebe yetiştirmiş bulunan mumaileyhin vefatı zayiattandır. Ailei kederdidelerine ve merhumun damadı Gümrükler müfettişi Tahsin Fazıl Bey arkadaşımıza beyanı taziyet eyleriz. Mevlâ gariki rahmet eylesin.

Poliglot

Tercüme ve kopye bürosu Agopyan han - Bankalar - Galata Tel; B. 1961

Cilt, Frengi, Zührevi hastalıklar mütehassısı

Dr. İZZET KÂMİL

Saat 2 den 7 ye kadar Behçekapı şekerci Hacı Bekir dükkânı karşısındaki apartımanda hasta kabul eder.

Mektepliler müsabakası

İrtica teşebbüsü

85 inci haftanın 5 inciliğini Galatasaray Lisesinden 140 Mahmut Şerif B. kazanmıştır. Yazısı şudur:

Menemende bir kaç serserinin ehaliyi irticaa teşvik mahiyetindeki hareketleri ve mutat encamları haftanın en mühim hâdisesini teşkil ediyor.

Yüzlerce sene milleti için için kemiren o zehirli kara kuvveti daha yedi sene evvel ihyakâr bi elle yıktık. Fakat o yılan ara sıra başını kaldırmak istiyor. O cahil softalara bütün gençlik namına haykırmak isterim ki onların aradığı saf, herşeye kanan nesiller artık tarihe karışmıştır.

Büyük halâskârımızın sesi ilk defa olarak eserini gençliğe emanet ederken titremişti. Bundan sonra gelecek bütün nesiller de şahit olacaklardır ki Türk gençliği aziz cümhuriyeti üzerinde çok kıskançtır. Onu devirmeğe çalışan elleri —her ne pahasına olursa olsun— kıracağız. Menemendeki hâdisenin bazı şayanı dikkat safahatı da vardır. Yakalanan mürtecilerin ifadatından son fırka hâdiselerinden cesaret aldıkları anlaşılıyor. Mefsuh fırka zamanında yapılan bazı taşkınlıkların mazarratlarına Menemen hâdisesi bir misal teşkil ediyor. Gönül diler ki Türkiyemizde de muhtelif fırkalar teşekkül etsin. Fakat nasıl fırka propagandalarının memleketi anarşiye sürükliyeceini söylemek bir belâhat sa, Türkiye gibi yeni inkılâp yapmış bir memlekette de propagandayı bu kadar ileri götürmek o kadar milliyetperverlik prensibine mugayirdir.

Menemendeki halkın mürtecilere karşı olan hareketleri de gösterdi ki Türkiye de artık sof ta ruhu yaşayamaz. Mazi artık gömüldü; şimdi terakkiye, hayata doğru koşuyoruz.

Yeni neşriyat

TÜRKSPOR

Lezzet ve alâka ile okunacak yazı ve resimlerle pek güzel bir sayı daha [illegible] neşretti. Bu sayıda muhtelif yazılar içinde bilhassa BEKİR'in Pariste yaptığı gollerin tafsilâtı, Altay Yunan şampiyonuna nasıl mağlûp oldu. Ankarada toplanan spor kongresinde neler kararlaştı. 100 metro şampiyonumuz SEMİH'in hayatı, Avrupadaki son maçlar, sonhareketler, Boks müsabakaları, spor sinemasında pek tatlı bir yazı, mekteplerde spor ve saire.

San'atkâr Naşit B.

Millet tiyatrosunda Bu akşam TARLA KUŞU 4 perde. Cuma günü gündüz iki oyun (Kaldırımcı), 6 perde. (Sihirbaz) 2 perde.

Cuma günü akşamı hafız Yahya, Selâhattin beylerin iştirakile, Büyük konser ve Alduvak komedi 4 p.

Kuşdili Hilâl tiyatrosunda perşembe ve cuma akşamları

Komik Cevdet B.

Tiyatro, varyete. kanto, sinema Türk fakiri sanatkâr Aziz B. birlikte.

Hikâye

Hastaya çağırılan bir hekim

—Fransızcadan—

Bir hekim anlatıyordu:

Bir hâkim anlatıyordu:

— Meslek hayatımda hiç unutamadığım bir vak'a vardır ki, bunu anlatmadan geçmiyeceğim: Bir sabah beni, bir hastaya çağırdılar.. Gittim.

Fakat hasta diye ne göreyim?.. Bir koca maymun..

Genç, güzel bir kız, beni karşıladı. Hastanın yanına giriyordum. Fakat ne göreyim, karşımda bir maymun vardı!.. Kenç kız:

— İşte hasta, dedi, rica ederim, bütün meharetinizi göstererek, bunu iyi ediniz.. Bilseniz ne kadar teşekkür edeceğiz!..

Ben, genç kızın, yalvarır bir sesle söylediği bu söze, biraz haşin cevap vermekten kendimi alamadım:

— Ben hekimim, dedim, yalnız insanları tedavi ederim..

— Ah, doktor.. Ben, sizin gibi usta bir hekimden başka, kime emniyet edebilirim.?.

Ben, bunun üzerine ister istemez, maymunu muayene etmeğe mecbur oldum.. Hayvan, hasta idi.. Bir tarafa büzülmüş, kimseye bir ziyanı dokunmıyacağını, gözleri ile anlatarak, bekliyordu.. Bir kaç gündenberi hiç bir şey yemiyormuş..

— Buna, ne yedirirsiniz?..

Diye genç kıza sordum.

— Her şey.. Süt, yumurta, ekmek, şeker... Her şey...

Ben, kaşlarımı çattım. Ne demek?.. Bir maymuna böyle şeyler yedirirlir mi?..

Diye düşündüm.. Bunu genç kıza da söyledim:

— Maymunlar, kendi memleketlerinde yemişle karın doyururlar.. Ona muz yediriniz..

Bir de hayvanı bisiklete bindirip, gezdiriyorsunuz, değil mi?.. Sonra bakıp, gidiyorsunuz.. Bundan bir müddet vazgeçiniz..

— Fakat kendisi, bundan son derece eğleniyor. Daha ziyade, onun eğlencesi için...

Sonra kızın annesi geldi. Bu da ayni endişe ile maymunun iyi olup, olmıyacağını soruyordu.. Kendisini temin ettim:

— Bir şey yok.. Hayvanı kendi haline bırakınız... Dediğim gibi, ona başka şeyler yedireceğinize, yemişle besleyiniz.. Bu, kâfidir..

— Zavallı üşümüş.. Acaba kendisine şişe çeksek, nasıl olur, doktor?..

— Fena fikir değil, fakat hayvanın sırtında o kadar kıl var ki, şişe çekmekle, bu hayvanın üzerine ne tesir yapılacağı kestirilemez.

Artık benim de söyliyecek sözüm bitmişti.. Bir an evvel gitmeği istiyordum.

Maymuna neler yedirileceğini yazdım. Bir de hatırımda kaldığına göre, ilâç ta verdim.. Dikkat ettiniz mi, bilmem, hayvanlarım, biz insanları öyle bir tetkik edişleri vardır ki, biz, eğer dikkat etsek, çok şey öğrenebiliriz. Maymun, benim kendisini iyi etmek için geldiğimi anlamıştı.. Onun çin gözlerinde bana karşı bir teşekkür okunuyordu.. Her hareketimi tetkik ediyordu.

Ana - kız, bu hayvana karşı o kadar alâka gösteriyorlardı ki, ben de, kendilerini uzun uzadıya temin etmek mecburiyetinde kalmıştım.

Nihayet gitmek üzere kapıya doğru ilerlerken, maymunun bana; sanki:

— Gidiyor musunuz, tekrar gelecek misiniz?..

Demek ister gibi bakıyordu.

Bu anlattığım şeyin, bence unutulmıyan bir tarafı da şudur: Ben, kendilerinden müsaade alarak ve maymunun iyileşeceğini temin ederek çıkarken, genç kız, maymuna bir şey verdi ve işaret etti. Hayvan avucuma getirip bir altın koydu. Bu, harpten çok evveldi.

Bu, müayene ücreti idi.

Bu, biraz cömertlikle verilmiş bir ücretti. Hasta hayvan, âzamî nezaketle bunu yaptı.. Doğrusunu söylemek lâzım gelirse; böyle bol ücret alacak olduktan sonra, böyle hasta hayvanları tedaviye çağrılmağı, hekime para verirken, elleri titriyen hasis insanlara gitmeğe tercih edecektim.. Bunu, genç kız anlamıştı.. Şeytanca gülerek, bana:

— Doktor, diyordu, eğer hasta iyileşmezse, buraya kadar gelmek zahmetine katlanır mısınız?.. diyordu.

Ben, bir daha çağrılmadım.. Fakat o altını hiç bozmadım.. Hâlâ duruyor..

ANADOLU

SIGORTA ŞIRKETI

Türkiye İş Bankası tarafından teşkil edilmiştir

Yangın - Hayat - Nakliye - Kaza - Otomobil - mes'uliyeti maliye Sigortalarını kabul eder.

Adres: 4 üncü Vakıf han İstanbul

Telefon: İstanbul — 531 Telgraf: İmtiyaz

MAJİK SİNEMASINDA BU AKŞAM

Gala müsameresi olarak Dünyanın en büyük muganniisi

AL JOLSON

Sözlü ve şarkılı süperfilmlerin en hissi, en müessir ve en cazibi

DELİ Sarkıcı

Gişeler saat 10 dan itibaren açıktır.

Haşiye: AL JOLSON'un okuduğu şarkılar yalnız " Brunswick „ plâklarında kayıt edilmiştir.

Bilmecemiz

	1	2	3	4	5	6	7	8	9	10	11
1	E	D	E	P	■	■	■	İ	L	İ	K
2	D	O	■	E	F	K	Â	R	■	N	A
3	E	■	A	R	■	İ	■	Ş	A	■	R
4	P	E	R	D	E	■	R	A	Ş	İ	T
5	■	F	■	E	L	B	E	T	■	D	■
6	■	K	İ	■	B	A	Ş	■	E	M	■
7	■	Â	■	R	E	Ş	A	T	■	A	■
8	İ	R	Ş	A	T	■	T	U	R	N	A
9	L	■	A	Ş	■	E	■	R	E	■	D
10	İ	N	■	İ	D	M	A	N	■	S	İ
11	K	A	R	T	■	■	■	A	D	İ	L

bilmecemizin halledilmiş şekli

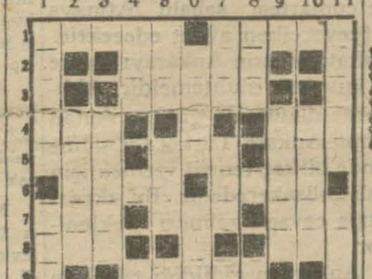

Bugünkü bilmecemiz

Soldan sağa ve yukardan aşağı:

1 — Yalnış (5). Bir vasıtai nakliye (5).
2 — İyisi değil (5).
3 — Sadakat (5).
4 — İsyan eden (3). Dem (3).
5 — Lezzet (3). Duvar (3). Bir göz rengi (3).
6 — Ev (4). Bir meyva (4).
7 — Cet (3). Demir ip (3). Tatlı değil (3).
8 — İade (3). Bir meyva (3).
9 — Bir çalgı âleti (5).
10 — Benekli (5).
11 Bir vilâyetimiz (5). Çay (5).

Pangaltı sinemasında buakşam Trkiyemizin iki meşhur komikleri bir sahnede

Naşit ve Şevki

Beyler karşı karşıya iki oyun bir gecede iki kocalı kadın aşk intirikaları.

Sinema - Tiyatro

İs. B. Darülbeda temsilleri

İSTANBUL BELEDİYESİ DARÜLBEDAYİ

Bu [illegible] saat 21 [illegible] yarın [illegible] matina [illegible] 15,30 [illegible] K A T [illegible] Dıram [illegible] Yaz[illegible] Richard [illegible] Tercüme[illegible] Cemal R[illegible]

6 yaşından aşağı olan çocuklar tiyatroya kabul edilmez. Gişe gün saat 13 den itibaren açık.

İstanbul belediyesi ilânları

Eminönü Belediye şubesi diriyetinden: Camcı Ali mahallesinde Vezneciler caddesinde 51 No. dükkân ankazı harcı ve nakli masrafı alıcıya [illegible] olmak üzere pazarlık suretiyle satılacaktır. Almak isteyenlerin ihale günü olan 12-1-931 pazartesi günü saat 14 de [illegible] encümeninde hazır bulunmaları ilân olunur.

Amelî Ceza Tatbikat

Yazan; Zonguldak mahkemesi aza mülâzımı

M. TEVFİK

Ceza muhakemeleri usulü kanunu pratik olarak tarzı tatbikinden bahseden bu eser; zabıta ve adliye memurlarının vazifelerini muamelesile ve bütün formüllerile bir [illegible] vazıhan gösterir. Adliyecilere mühim muhterem halka güzel bir rehber. Fiatı 2 liradır.

Satış merkezi: Hilmi, Cihan, İkbal kitaphaneleridir.

Milliyetin edebî romanı: 76

Beş hasta var!

Etem İZZET

getirmek isteyorum, bilmeyorum?... İşte, lâalettayin bir arzu... Bir hüküm.. Bir zevk!

Nedense, bana garip, tuhaf bir haleti ruhiye geldi. Bu nedir, niye böyle oluyor anlayamayorum?... Hiç kimse hoşuma gitmeyor, hiç kimseye:

— Güzel erkek...

Demeyorum. Hiç kimse için bu arzuyu duymayorum.. Hiç kimse için içimde en küçük bir şehvet duygusu, bir hoşlanma yok. İşin tamamen alayındayım. Ve.. Bu alay, beni nereye götürür, nereye sürüklerse orace de öyle oldu.

— Nazır Beyefendi Hazretleri...

Dendikçe kadınların içi gidiyor. Hattâ, kadınlar bir tarafa.. bir kısım gazeteler, halk, iş adamları, memurlar, hepsi öyle değil mi?...

Nazır olmak için.

Nazırla ahbap olmak için..

Nazırın isminden yakın bir adam gibi bahsetmek için,

Nazırdan iş koparmak için..

Nazıra hoş görünmek için,

Nazırdan tavsiye almak için..

Nazırın tahsisatı mesturesinhaddi ve hesabı az mı?.. Dahiliye nazırıma:

— Emrediniz istediğiniz kadını getireyim...

Diyen bir dalkavuğu Şazanların ziyafetinde gözümle gördüm, sözlerini kulağımla işittim. Bir nazırın, nazır olmanın yerine göre, tesirine göre bu kadar sükse yaptığını gördükten ve bildikten sonra, benim için de bir nazırın sevgilisi, perestişkârı olmanın yeri ve mânası vardır. Fakat, o nazırlardan birisi olan Hayati Bey.. Ve onun nazırlığı bana sadece alay edilecek bir şey gibi geliyor. O kadar. Bunun içindir ki, bir mâna, bir mahiyet beklediğimden değil, sırf alay etmek, saçları ağarmış bir adamın nasıl aşkını anlattırığı dinlemek, görmek için, onun:

— Seni seviyorum...

Demesinde ısrar ettim. Ve.. sevgisinden, sevgisinin derinlitım ve.. Onu daha çok söyleme ye teşvik ettim.

Acaba bu da,

— Yaşamak için yaşamak.. kendisi için yaşamak...

Dediğim hayat düsturunun sırlarından birisi mi? . İşte, bu noktayı, bu ruh değişikliğini bir türlü kestirip, tahlil edemeyorum.

Ve.. Gene bunun içindir ki,

— Bir akşam birlikte yemek yemekliğimize müsaade eder misiniz?..

Sualine derhal:

— Hay.. Hay.. Memnuniyetle...

Dedim. Ve.. İçimdeki bu alay hududunu genişleterek ilâve ettim:

— Yalnız bir şartla...

Tıkanacak gibi bir istical ile sordu:

— Ne şartı?...

— Mithat, Rifat Şükrü, doktorda beraber olacaklar..

Dedi. Bu düşünüşte sarih bir memnuniyetsizliğin ifadesi vardı. Onun hesabına göre, benden bir yemek randevüsü almak bir şehvet gecesi yaşamanın başlangıcı, belki de kendisi olacaktı. Teklifim onu şaşırttı. Fakat, gene düşündü ve.. Hesap etti:

— Bu ziyafet lâübaliliğimizin, münasebetlerimizin derinleşmesinin esası olacaktır.. Gene iyi!..

Ben de memnundum. Hayatımda hiç bir pusulası, hesabı, plânı olmıyan yeni bir macera başlıyor demekti!..

Macera.. Hesapsız, muhakemesiz, plânsız, pusulasız bir macera!. Oooh.. Bu ne iyi şey?!.

* * *

Hayati Bey,

— Yemeği müsaade ederseniz Tarabyada hazırlatacağım...

Der ve elimi sıkarken.. Saat dokuzu çeyrek geçiyordu.

Dedim.

— Hayır. Bir banyo alacağım.

— Sonra?..

— Sonrası yok. Nihayet onbirde nezaretteyim?..

— Nasıl çalışabileceksiniz?..

— E... Bugün artık böyle geçer. Müdiri umumiler, müsteşarlar çalışsın...

Dedi. Bu cevap tuhafıma gitti:

— Bir gün için zararı yok!..

Dedim. Biraz kalın kafalı galiba:

— Yoo.. Ekseriya ben nezarete böyle giderim.. Alıştık artık. Gene nazırların en düzgün çalışanı benimdir...

Dedi. O zaman hayret ettim!

Benim için, galiba bu gecenin en kazançlı intibaı, bunu işitmek oldu..

* * *

Hayati Beye:

— Güle güle...

Dedikten sonra,

Deyişini düşüne düşüne tak odama giriyordum. Birdenbire Nüsreti karşımda gördüm.

— Oo.. Sen uyumuyor idin?..

Dedim. Hiç cevap verm[illegible] Rengi bembeyazdı, titreyor[illegible] Saçları karmakarışık ol[illegible] gözleri büyümüştü. Soyunmuştu da.

Titreyişi, bembeyaz oluşunu müthiş kararlara sevketti[illegible] gibi görünüyordu. Demek ki[illegible] dasına çekilmiş Hayati Bey[illegible] gitmesini beklemişti. Şimdi [illegible] zunu benimle pay edecekti. [illegible] şündüm. İki şey olabilir. Bu[illegible] li, ya kıskançlık nöbetidir, [illegible] gülüşümle gelip geçecektir. [illegible] hutta kafasının içinde gene k[illegible] kançlık sar'alı bir fırtına ha[illegible] lamıştır, bu takdirde yapa[illegible] şey yoktu, iş olacağına varır[illegible] Zaten, benim için de mesele y[illegible] tu. Ben yalnız bu an ve.. Bu [illegible] dise için değil, bütün [illegible]

Fenerbahçe-Beşiktaş

...arın icra edilecek olan bu mühim müsabaka merakla beklenmekte...

Fikstür mucibince yarınki cuma ...ü lig maçlarına muayyen saatler...devam olunacaktır. İlk maç Sü...maniye - İstanbul Spor, ikinci maç ...adolu - Beykoz ve üçüncü maç ...erbahçe - Beşiktaş arasındadır. ...nki lig maçları hitamında her ...üp üç maç icra etmiş olacağından ...nlar bu cihetçe de şayanı ehem...ettir.

Geçen maçlarda Süleymaniye A...olu ve Beykozla berabere kalmış... İstanbul Spor sa Beykoza mağ... olmuş fakat Anadoluyu yenmiş... Bir usul dairesinde çalışmış, aşa...yukarı mütesanit bir takım halin...gördüğümüz İstanbul Spor daha ...antrene olan Süleymaniyeyi mağ... edeceği fikrimize yakın gelmek...ir. Beykoz - Anadolu maçının da ...rakla seyredileceğinden eminiz. ...adolu kulübü futbolun tatil mev...inden istifade ederek intizam da...sinde çalışmış bir time maliktir. ...nız takımın arzu edilen formu ...ması zamana mühtaçtır.

Kıymetli, genç elemanları elinde ...lunduran bu kulübümüz zamanla ...tbol sahasında temayüz edecek ve ...şa geçecek bir takıma maliktir. Ya...ki maçta Anadoluların mütesanit ...mlar yapacağını, ve müdafaa ye...e ferdî bir oyun iltizam edeceğini ... Beykozun da tekniğe daha ziyade ...emmiyet vereceğini tahmin etmek...teyiz.

Günün en mühim müsabakası şüp...hesiz ki Fenerbahçe - Beşiktaş arasında olandır. Başta Galatasaraylılar olmak üzere bütün sportmenler bu maçın neticesini merakla beklemektedirler. Galatasarayın hayale gelmiyen ve neticede Fenerbahçe tarafından mağlûp edilemeyen takımı birinci devrenin en mühim maçlarını atlatmış, bir köşede, bu maçın neticesine intizardadır. Öyle ya Fenerin bir mağlûbiyeti Galatasarayın ayni zamanda belli başlı bir galibiyeti olacaktır. Galatasaray, Beşiktaşa, Vefaya galibiyetten Fenerle berabere kaldıktan sonra bu sene pek kuvvetli olmayan takımile birinci devre lig maçlarını muvaffakiyetle atlatmıştır demektir. Zamanla takımı ıslah ettiği takdirde sevki tesadüfle değil hakkiyle şampiyonluğa namzet olacaktır. Bununla beraber çok kıymetli oyuncuları elinde bulunduran Fenerbahçenin Beşiktaşı mağlûp etmemesine hiç bir sebep yoktur. Şampiyon takım tam takımla sahaya çıktığı takdirde muvaffakiyetinden şüphe etmiyoruz.

Zekinin İstanbulda bulunmaması ve Niyazinin arzu edildiği şekilde oyun oynayamaması takdirinde oyun Fenerin mağlûbiyetini arzu edenler için bir ümit noktası olacaktır. Biz hangi takım daha iyi oynarsa oyunu onun kazanmasını temenni ederiz.

Sanayi primleri nasıl dağıtılacak?

Teşviki sanayi kanunundan ...tifade eden müessesatına mah...ıs muamele vergisine muka...l verilmesi mukarrer 928 se...si primlerinin tevziine bu ay ...onunda Maliye şubeleri tara...ndan başlanacaktır.

Tevziatın ancak yüzde bir ...sbetinde yapılacağı anlaşıl...ıştır. Çünkü bütün tahsisat 1 ...ilyon liradan ibarettir.

Bunu müteakip 929 senesi ...rimlerine mukabil müessesata ...anayi ve Madin bankası tara...ndan çıkarılacak hisse senetle ... tevzi edilecektir.

930 senesi için de ayni suret ... hareket edilerek hisse senet ...ri verilecektir.

Bundan maksat bankaya mer...ut fabrikaları tedricen halka ...evretmektir. İstanbul sanayi ...müesseseleri ve fabrikaların ...ıktarı bini mütecavizdir.

İki Alman grupu Sanayi mü...üriyetine müracaat ederek bü...ük çorap ve konserve fabrika...ları açmak üzere teşebbüsatta ...ulunmaktadır.

İlk defa olarak tesis olunan ...likoz fabrikası açılmak üzere...dir.

Bu suretle şekerin muadili ...stihsal edilmiş olacaktır.

İş Bankasının senetleri yükseliyor

Dün borsada İngiliz lirası ...030 dan, İstikrazı dahilî 98den ...nuamele görmüştür.

İş Bankası hisse senetleri ...9'80) den 10 liraya yükselmiş...ir.

Bnifye üzerine dün hiç mu...mele olmamıştır.

Altın 922 kuruştur.

Millî bankaların hisse senet...erinde geçen seneye nisbetle ...üzde on beş fazladır.

Akdeniz vapuru

Akdeniz vapurunun feshedi...erek satılması üzerine ihraç e...dilirken yüzde iki buçuk mua...nele vergisi alınmıştır. Fakat ...bilhara bu ihracatın transit ma...hiyetinde olduğu tesbit edile...rek verginin iadesi takarrür et...miştir.

"Akdeniz,, (10,000) İngiliz ...irasına satılmıştır.

Rıhtım şirketi

Hükûmetin İstanbul Rıhtım ...şirketi aleyhindeki protesto ...kararı dün noter vasıtasile şir...kete tebliğ olunmuştur.

Bu protesto ile şirket şimdi...ye kadar ifa etmediği taahhüda...tını yapmağa davet etmektedir.

Bilhassa fuzulî olarak resim ...alınan rıhtımsız yerlere rıhtım ...inşa ettirilmesi mukarrerdir.

Şirket taahhüdatını ademi i...ada devam ederse feshedilece...i anlaşılmıştır.

Komisyoncular birliği

Komisyoncular birliği idare ...heyeti dün toplanmıştır.

Bu içtimada, birliğin hükû...met nezdindeki teşebbüslerinin ...şekidine karar verilmiştir.

Altay takımı son maçta da yenildi

Atina 7 (Apo) İzmirin Altay takımı, dün binlerce halk huzurunda Apollon takımile son maçını yapmıştır. Maç çok sert olmuş ve Altay bire karşı beş gol le mağlûp olmuştur.

Gülcemal limanımızda

Mürefte açıklarında karaya oturan Gül Cemal vapuru evvel ki akşam limanımıza gelerek açıkta demirlemiştir. Vapurun süvarisi raporunu henüz Seyrisefain idaresine vermemiştir. Yolculardan kazaya uğramış olanlar yoktur.

Cenazeler nasıl kalkacak?

Belediyede yeni tesis edilen mezarlıklar müdürlüğü mezarları tanzim etmek üzere 1931 senesi için bütçesine 300 bin lira tahsisat isteyecektir.

3 büyük mezarlıktan yalnız biri bu sene yapılacaktır. Bu asrî mezarlığın Edirnekapıda tesisi muvafık görülüyor. Bu mezarlık muntazam bir park haline konulacak, ölülerin bir sicil defteri bulunacaktır.

Şimdiye kadar müslüman ölüler, evlerde yıkanmakta idiler. Belediye, ölülerin, sıhhî sebepten dolayı, evlerde yıkanmasını menedecek ölüler, mezarlıklarda tesis edilecek gusülhanelerde yıkanarak kefenleneceklerdir.

Belediye yeni mezarlığı açtıktan sonra omuz üstünde cenaze nakli menedilecektir.

Yeni proje şubatta toplanacak şehir meclisinde müzakere edilecektir.

Ihti'âf çıktı

Şehrimizde yapılacak tesisat projelerini tanzim etmek üzere belediye ile mukavele akteden Alman grupu ile belediye arasında teminat akçesi, ve daha bazı bir iki mesele yüzünden ihtilâf çıkmıştır. Mukavele mucibince Alman grupu inşaat projelerini tanzim edecek ve ondan sonra inşaat için yeni bir münakasa açılacaktır.

Bu münakasaya iştirak etmiş diğer grup veya şirketlerin teklifatile müsavi görülürse inşaat ta tercihen Alman grupa ihale edilecektir.

Bu madde ile belediye zimnen şimdiden inşaatı da Alman grupuna ihale etmeği taahhüt etmiş bir vaziyet'e girmiş bulunmaktadır. Bu itibarla Alman grupundan projelerin tanzimi için ayrı, inşaat için de ayrı teminat akçesi istenmiştir.

Halbuki grup inşaata taallûk eden teminat akçesini vermek istememektedir. Gerek bu ve gerek diğer noktalara taallûk eden ihtilâfın halli için tetkikat yapılmaktadır.

Darülfünun divanı

Darülfünun divani bugün saat ikide içtima ederek bazı meseleler müzakere edilecektir.

Menemende örfî takyidat

(Başı birinci sahifede)

MANİSA, 7 (Milliyet) — Adliye mühim bir iz üzerinde yürüyor. Bu iz tahkik safhasına mühim bir veçhe vermek üzeredir.

Polis merkez memuru Zeki Beyin azli hakkında Son Posta gazetesinin verdiği haber asılsızdır. Zeki B. azil ve tebdil edilemediği gibi mes'uliyetini mucip bir hareketi de görülememiştir.

Menemende keçeküläh giyen 20 kişinin tevkifi

MENEMEN, 6 — Burada yeniden bazı tevkifat yapılmıştır. Tevkif edilenler şapka kanununa muhalif hareket edenlerdir. Menemen halkından bir çoğunun şapkasız, başlarında dermc çatma keçeküläh larla gezdikleri zabıtanın nazarı dikkatini celbetmiş ve bu kabîl 20 kişi ya kalanarak adliyeye teslim edilmiştir.

Bütün mevkufların adedi 125

MENEMEN, 7 (Milliyet) — Son hâdise hakkında tahkikata devam ediliyor. Polisler bazı evleri aramışlar, Hüseyin ve Hasan isminde iki kişinin evinde birer mavzer bulmuşlardır. Bu iki kişi tevkif edilmişlerdir.

İrtica hâdisesi ile alâkaları tesbit edilen dokuz kişi dün Armutlu da tevkif edilmiş ve Menemene getirilmişlerdir. Bunlardan birisi kadındır alâkaları tesbit edilmek üzere Kulaya sevkedilmiştir. Kulada bazı tevkifata intizar edilmektedir.

Menemen Kubilây mektebi talebesi Türkocağına nakletmiş ve Kubilây mektebinde divanı harp için tadilâta başlanmıştır. Hey'eti hâkime kürsüleri ve maznun mevkileri inşa edilmektedir.

Divanı harbin ne zaman muhakemeye başlıyacağını anlamak üzere alâkadar bir zatla temas ettim, bana aynen şu beyanatta bulundu:

—İstanbuldan gelenlerle diğer bazı mevakiden yeni gelen mevkuflara ait evrak üzerinde tetkikatla iştigal etmekteyiz. Bu tetkikatımız azamî 3-4 güne kadar hitama erecektir. Menemene ait evrak kâmilen tekemmül etmiştir. Divanı harbin bu vaziyet karşısında cumartesiye faaliyete geçmesi kuvvetli bir ihtimal dahilinde görülmektedir.

Örfî idare hakkında beklenen talimat henüz gelmemiş ise de bununda 3-4 güne kadar gelmesine intizar edilmektedir. Şimdilik mevki kumandanı Ali Muzaffer paşa Menemende lüzum hissettiği tedbirleri almakta, içtima, düğün ve saire gibi toplanmalara mâni olarak devriyelerin faaliyetini fazlalaştırmak gibi iptidaî tedbirler almaktadır. İttihaz edilecek daha bazı mühim tedbirler de vardır. Fakat bunlarda tedricî surette nazarı dikkate alınacak ve lüzumu kat'î hissedildiği anda ittihaz olunacaktır.

Elyevm Ankarada bulunmakta olan örfî idare amiri Fahrettin paşa 4 güne kadar Menemende bulunacaktır.

Bazı gazeteler mevkuf âdedini yalan yanlış rakamlarla göstermektedir. Size bunu da söyliyeyim. Mevkuf âdedi yüz yirmi beştir. Bunlardan başka belki haricten gelecekler de olabilir.

Mürtecileri alkışlayanlar

İZMİR, 7 — Gelibolu'da yakalanan Filorinalı Naşit Manisada isticvap edilmiş ve sahte Mehdi Mehmet ile münasebeti olduğunu inkâr etmiştir.

Menemende tevkif edilen Celâl B. isticvap edildikten sonra tahliye edilmiştir.

Mürtecileri alkışlıyan ve onlara yardım eden 30 kişi isticvap edildikten sonra tevkif müzekkeersi ile kışlaya sevkedilmişlerdir. Dün ameleden Mustafa oğlu İsmail irtica hâdisesi münasebetile hükûmetin icraatı ve divanı harbin faaliyeti aleyhinde bazı sözler söylemiştir. İsmailin tahdişi ezhani mucip sözler söylemesi ve erkânı hükûmete karşı tefevvühatta bulunması üzerine tevkif olunmuş ve Menemene sevkedilmiştir.

İZMİR, 7 — Dün akşam geç vakte kadar yapılan isticvapların verdiği neticeye göre Menemen de haydutların KubilâyBeyi şehit ettikleri sırada bu hâdiseyi seyredenlerin âdedi üç yüz kişi kadardı, 150 si bunlardan vak'aya lâkayt, 150 si de tasvip kâr bulunuyorlardı, bu son kısmın içinde hainlere sigara dağıtmak, ip vermek veya el çırpmak gibi hareketlerle ileri gitmiş olanlar da vardır.

Bu kısım maznunlar şimdi mevkuf bulunmaktadırlar. Hemen kâffesinin ifadesi alınmıştır. Muhakemeleri ağlebi ihtimal cumartesi günü başlıyacaktır.

Balıkesirde üç tevkif

BALIKESİR, 6 — Nakşibendî tarikatinden dökmeci Kadir ve şeriki Emin ile korucu nahiyesinde bir derviş tevkif edilmiştir.

Bazı valilerin tebdili kat'î

ANKARA, 7 (Milliyet — Menemen hâdisesi dolayısile bazı valilerin değişeceği katiyyet kesbetmiştir.

Alâşehirde 21 kişi niçin tevkif edildi

İZMİR, 7 (Milliyet) — Alaşehirde gizli tertibat ve tekke hayatını idame ettiklerinden dolayı tevkif edilen ve Menemene sevkedilen 21 kişi arasında Hacı Himmet zade Cevdet Bey de vardır. Doktor Hilmi Bey de bidayeten nezaret altına alınmış ise de mumaileyh nakşbendîlerin ayinlerine hiçbir zaman iştirak etmediğini beyan ve filhakika bu faaliyette alâkadar olmadığı anlaşılarak serbest bırakılmıştır. Mevkuflar Manisadan gelmiş olan bir şeyhe ziyafetler vermek, gizli ayinler yapmak, nakşîbendî propagandasında bulunmakla maznundurlar. Hattâ ismini öğrenemediğimiz bir şahsa Alaşehirden ayrılırken vagon dolusu hediyeler verilmiş.

Alaşehir zabıtası şimdi tekkeleri ilga ve seddettiren kanuna mugayir faaliyette bulunanları tamamen tesbit etmiş bulunuyor.

Bir tevkif iki tahliye

İZMİR, 7 (Milliyet) — Narlıdere köyünde taharriyat yapılmış ve şeyh Seyyah namında birisi zannaltına alınmıştır. Mevkuf şeyh isticvap edilmiştir. Bugün de isticvabma devam edilecektir.

Geçenlerde şehrimizde tevkif edilerek Manisaya gönderilmiş olan hoca Lûtfüllah ef.di Manisada isticvabından sonra Serbest bırakılmış ve İzmire gelmiştir.

Kemer istasyon memuru Hasan ef. di geçenlerde tevkif edilmiş ve Balıkesire gönderilmişti. İsticvap edildikten sonra serbest bırakılmış, o da İzmire gelmiştir.

Divanı harp zabit kâtipliklerine tayin edilmiş olan İzmir mahkemeleri kâtiplerinden Kemal, Necmettin, İhsan, Reşat, İsmail ve Züyyin Beyler Menemenden emir aldıklarından bu sabah Menemene hareket edeceklerdir.

Tahkikat dosyalarını devralarak okuyacaklar ve tanzim edeceklerdir.

Avukat Hasan Fehmi B. in beyanatı

Menemen müddeiumumîliğinin gösterdiği lüzum üzerine Menemene götürülen ve hâdisede bir yanlışlık olduğu anlaşıldığı cihetle serbest bırakılan belediye avukatlarından Hasan Fehmi B. şehrimize gelmiştir. Mumaileyh dün kendisile görüşen bir muharririmize hâdise hakkında şu malûmatı vermiştir.

— Böyle çirkin bir hâdiseye ismimin karıştırılmasından dolayı çok müteessifim. Geçen salı günü saat dört buçukta yazıhanemde otururken sivil memurlar tarafından müddeiumumîliğe davet edildiğim tebliğ edildi. Bu emre ittibaen polis müdiriyeti birinci şubesine götürüldüm. Alel'usul Sarıyerdeki evime de ve yazıhanemde taharriyat yapıldı. İki gün sonra, Perşembe günü Bandırmaya ve oradan Menemen müddeiumumîliğine götürüldüm. Menemene muvasalatım geç olduğu için ertesi gün isticvap edildim ve hakikat anlaşılarak derhal serbest bırakıldım. Meselenin esası şudur. Benim Manisada muhabere ettiğim bir akrabam var. Bu akrabamda Hüseyin Fehmi isminde birisinin gönderdiği bir mektup bulunuyor. Bu mektupta nakşîbendî tarikatından bahsediliyormuş. Ziyrindeki imza akrabama gösteriliyor. İmza yanlışlıkla Hüseyin Fehmi yerine Hasan Fehmi okunuyor. Bu da benim Menemene sevkimi tevlit ediyor. Fakat yanlışlık anlaşılınca derhal serbest bırakıldım."

Belediye avukatlarından Hasan Fehmi B. Halk fırkasının bidayeti teşekkülünde Büyükdere nahiye teşkilâtına memur edilmiş, geçen seneye kadar bu nahiyenin mutemetliğini ifa etmiştir. Son meclisi umumî vilâyette Beyoğlu azası sıfatile bulunmuştur. İstanbul müntehibi sanilerindendir.

Dün şehrimizde yeni tevkifat yapılmadı

Menemen irtica hâdisesi ile alâkadar olmak üzere dün şehrimizde yeniden kimse tevkif edilmemiştir. Tahkikat divanı harbe intikal ettiğinden Menemendeki tahkikat safhası takip edilmektedir. Bugünlerde şehrimizde yeniden bazı tevkifata intizar edilmektedir.

ŞEYH ABDURRAHMAN SAMİ EFENDİ

Yalnız, bir kaç gün evvel şehrimizde Menemen müddeiumumiliğinin iş'arı üzerine tevkif edilen Şeyh Abdurrahman Sami ef.di, evelkigün mahfuzen İzmire sevkedilmiştir, ŞeyhAbdurrahman Sami Efendi, Nakşibendî tahrikâtile alâkadar bulunuyor.

15 katil

Muğla hapishanesinden nasıl kaçtılar?

Muğla hapisanesinden evvelki gece saat 24 te; lâğımlar delinmek suretile ağır hapse mahkûm on beş azılı cani firar etmiştir. Hâdise şöyle olmuştur:

Her biri; on beş seneden aşağı olmayan bu azılı caniler, hapisaneden firar etmek için daha evvel, aralarında tertibat almışlar ve uzun müzakerelerden sonra caddeye en yakın ferhanenin lâğımından kaçmağı kararlaştırmışlardır.

Bir, iki gece evel bütün mahkûmlar derin uykuya daldıkları sırada bu on beş mahkûm birer birer hapisanenin halâsına giderek daha evvel yerinden oynattıkları halânın üzerindeki taşı kaldırarak kendilerine gerize atmışlar ve sokağa da çıkmağa muvaffak olmuşlardır.

On beş mahkûmun birden bire hapisane ferhanesinden gaybubeti nazarı dikkati celbetmiş ve bir firar hâdisesile karşılaşan gardiyanlar; müdüriyeti haberdar etmiş ve müdür de cihetî askeriyeden muavenet istemiştir.

Bir müfrezei askeriye hapisanenin dört bir tarafını muhasara ederek başkaca firara meydan bırakmamıştır. Hapisanenin muhasara edildiğinden haberdar olmayan ve kaçmak için lâğımlara giren ikinci parti asker ve jandarma ile karşılaşmışlardır. Mahkûmlar ellerinde kamalar olduğu halde zabıta kuvvetlerine karşı gelmişlerdir. Yapılan müsademede yaralanan üç mahkûm hayyen derdest edilmiştir. Arkalarını takip eden jandama müfrezesi Kal'a Tavas civarında diger firarî altı mahkûmu ele geçirmeğe muvaffak olmuştur.

Digerleri şiddetle takip edildiği gibi firar hâdisesi civar vilâyetlere telgrafla bildirilmiş, firarîlerin hüvviyetleri tesbit ve fotoğrafları teksir edilerek her tarafa gönderilmiştir. Firar hâdisesi ehemmiyetli addedilmektedir. Adliye hâdiseye vaziyet etmiş ve alâkadar zannolunan mahkûmlarla ihmali görülenler hakkında tahkikata girişmiştir.

Bu habere: dikkat

Antalya ticaret odası ticaret odamıza şayanı dikkat bir rapor göndermiştir.

Bu raporda bu sene havaların güzel gitmesi yüzünden koyun ve inek gibi hayvanların memleketimizde ilk defa olarak mevsimden evvel doğurdukları, zira atte de büyük bir inkişaf olduğu zikredilmektedir.

Ayni rapora göre o havalide limon ağaçları ikinci defa çiçek açmış kânunuevvelin 15 inde taze bakla ve soğan çıkmıştır.

Dersiamların maaşı

Haber aldığımıza göre sinni tekaüde vâsıl olmuş bulunan dersi âmlara maaşlarının kemafissabık ita edilmesine karar verilmiş ve yakında da müftiliğe tebligat yapılacaktır.

Spor kongresi

(Başı birinci sahifede)

retile ortaya atılmıştır.

Kongre işlerini teshil için bir nizamname encümeni bir de raporlar encümeni yapmıştır.

Kongre mahafilinde hâkim kanaate göre nizamnamenin esasından tadiline lüzum yoktur. Yalnız merkezi umumînin Olimpiyat ve beynelmilel temaslar ile bütün hesap işlerine karışması ve federasyonlar adedinin beşe indirilmesi, kongrelerin daha muhtasar fakat senede bir yapılması esaslarına taalluk eden maddeler değiştirilecektir.

Merkezi umumînin muamelâtı hesabiyesi şayanı takdir görülmüştür.

Henüz merkezi umumî ve futbol federasyonu raporları hakkında heyeti umumiye bir karar vermemiştir. Olimpyat meselesine ait bütün evrak ve mahut divanı haysiyet raporile teferruatı tamamen kongrede okunmuştur.

Mekteplilerin kulüplere girebilmeleri meselesi eski şeklini muhafaza etmektedir. Maarif namına kongrede hazır bulunan orta tedrisat müdürü Cevat B. kararın değişmez olduğunu fakat mekteplerde spor teşkilâtına fazla ehemmiyet vereceğini söylemiştir.

Askerî teşkilâtın atlatizm, futbol ve güreş hakkında da istimali rey etmeleri esası kabul edilmiştir, yeni heyette kimlerin bulunacağı malûm değilse de Samsun meb'usu Rana Beyin birinci reis intihap edileceği muhakkak ve eski federasyon rüesasının da bilittifak hiç bir iş almayacaklarını sarahaten söylemelerine nazaran yerlerine diger zevatın getirileceği memuldür.

Kongrede Ankara mıntakasına mensup yirmiye yakın murahhas mevcut idi. Bunların kısmı azamı diger mıntakalara telgraf çekerek kendilerinin gelmelerine lüzum olmadığı ve telgrafla salâhiyet verilirse yerlerine vekil bulunacağı şeklinde merkezi umumî kâtibi umumisi tarafından yapılan müracaat üzerine diger mıntakaların vekili olarak hazır bulunmaktadırlar.

Balkan konferansı icra komitesi

Atinadan Enformasyon gazetesine bildirildiğine göre Balkan konferansı icra komitesi 30 kânunusanide Selânikte toplanacaktır. İkinci konferans İstanbulda toplanacaktır.

Ziraat kongresine dört rapor

Ticaret ve sanayi odası ticaret raportörü Hakkı Nezihi B., Ankarada toplanan ziraat konrapor hazırlamıştır.

Bunlar ziraî sigorta, mahsulâtın istandardizasyonu, tağşiş ve ambalâj mevzuları üzerindedir.

Hakkı Nezihi B. kongreye iştirak için yarın Ankaraya gidecektir.

Neye karar verildi?

Mezbahada kesilmekte olan hayvanlarm tabanca veya diger bir vasıta ile öldürülmesi hakkında vaki olan bir teklif üzerine bir müddetten beri tetkikat yapılmakta idi. Tetkikat neticelenmiş ve bugünkü usulün devamına karar verilmiştir.

Bir şikâyet

Şark Demiryolları hakkında bazı şikâyetler vardır. Bu şikâyetlere göre kumpanya tüccardan manevra ücreti diye ayrı bir para almaktadır. Tüccar mukavelede olmayan bu fuzulî para hakkında Ticaret müdiriyetine müracaat etmiştir. Ticaret müdiriyeti keyfiyeti şark Demiryolları Nafıa komiserliğinden sormuştur.

Turizm şubesinin faaliyeti

Belediye turizm şubesi günden güne faaliyetini teşmil etmektedir. Seyyahların burada ne gibi müşküllere uğradığı hakkında tetkikat yapılmaktadır. Bu hususta bazı Avrupa seyyahin bürolarından da malûmat istenmiştir.

Protesto içtimaı mı?

Musikişinasların esnaf addedilip edilmiyecekleri hakkında, belediye ile musikişinaslar arasında ihtilâf çıkmıştı. Şehrimizde biri "Yeni Türk musiki teavün cemiyeti", diğeri "Garp musiki esnaf cemiyeti" namile yekdigerine muariz iki cemiyet teşekkül etmiştir. Belediye musikişinasları esnaftan addederek bunları garp musiki esnaf cemiyetinden vesika almağa icbar etmektedir. Yeni Türk musiki teavün cemiyetine mensup musikişinaslar meselenin halli için Dahiliye vekâletine müracaat etmişler ve vekâlet musikişinaslarınesnaf olmadıklarını serbest meslek sahibi bulunduklarını bildirmiştir.

Maamafih belediye gene eski iddiasında ısrar ettiğinden, musikişinaslar cuma g... ...anlanarak müzakeratta bu... ...lar ve vekâletin kararını ...fiz etmediğinden dolayı belediyeyi protesto edeceklerdir.

Keyfiyet ayrıca vekâlete de bildirilecektir.

Eyip orta mektebinde müsamere

Evvelki gün dönemestr tatili münasebetile Eyip ortamektebi yedinci sınıf talebeleri bir müsamere vermişler ve çok muvaffak olmuşlardır. Kubilâym hatırasını taziz ile başlanan müsamerede bilhassa hanımların oynadığı Asrî hülya isimli komedi çok alkışlanmış ve gazeteciler hakkında söylenen bazı sözler çok beyenilmiştir. Müsamerede bilhassa Müzeyyen ve Fitnat hanımlar çok muvaffak olmuşlardır. Ve saitsizlik içinde muvaffakiyet gösteren genç mekteplileri tebrik ederiz.

Müzayede ile satış

1931 ikinci kânunun 9 uncu cuma günü sabah saat 10 da Şişlide Etfal hastanesi sokağında Despot sokağı namı ile maruf Maytap sokağında ve Etfal hastanesi yanında 110 numaralı Dimitriyades apartımanının 2 numaralı dairesinde mevcut müzeyyen ve nadide eşyalar müzayede suretile satılacaktır. 14 parçadan ibaret ve Liyon kınmaşlı nadide ve asrî salon takımı, arküpik usulü modern yemek oda takımı, direktuvar yatak oda takımı, salona ait eşyalar, bibloolar, hasır salon takımı, kadifeli pomye usulü kanape ve koltuklar perdeler, Çin ve Kütahye tabak ve vazoları, gümüş kaplama şekerlik ve sofra takımları, asrî portmanto, elektrik avizeler, aynalı dolaplar, bronz ve lake karyolalar, sedefli tabureler, çocuk karyolası, şezlong, salon masaları, tablolar, çini ve salamandra sobalar, Singer dikiş makinesi bahular kolonlar, sandalyalar ve sair eşyalar. Büyük forma yeni bir Alman piyanosu Horasan, Tebriz ve Saruk halıları apartıman dahi kiralıktır. Pey sürenlerden 100 de 25 teminat alınır.

Devredilecek ihtira beratı

" Cigaralar ve bunu mümaseil mevadı paketlemek için alât „ hakkında on beş sene müddetle 2 ağustos 1927 tarih ve 571 numero tahtında Sanayi müdüriyetinden bir kat'ı ihtira beratı istihsal kılınmıştı. Bu kere mezkûr ihtira furuht veya icara verileceginden iştirasına veya icarına talip olan zevatın İstanbul Yeni postahane arkasında Aşır Efendi kütüphanesi caddesinde Türkiye Han No 18-22 de mukim HANRİ VALTER İSTOK efendiye müracaat eylemeleri.

Dr. HORHORUNİ
Cilt, zührevî ve bevliye
Tedavihanesi: Beyoğlu Tokatlıyan yanında Mektep sokak No. 35 muayene her gün akşam kadar.

Dr. Taşciyan
Belsoğukluğu ve Frengi tedavihanesi. Eminönü Minasyan eczanesi karşı sokağında No. 4

Doktor Vamık
Hastalarını Suadiyde Bağdat caddesindeki köşkünde 12 - 2 ye kadar kabul eder. Müracaatlar eczaneden meccanen telefon edilir.

Dr. A. Kutiel
Cilt, Frengi, Belsoğukluğu ve ademi iktidar muayene v. elektrik tedavihanesi. Karaköy Börekçi firnı sırasında No. 34

KAZMİRCİ

ALİ RİZA MÜESSESATI

Su geçmez lâcivert renkli gabardin pardesüler, trençkotlar, kışlık paltolar. fantazi kostümler, zarif çocuk elbiseleri gayet ucuz fiatle elden çıkarılmaktadır.

İstanbulda Eminönünde — Ankarada Şafak mağazasında

İst. Adliye Levazım Müdiriyetinden:

Hilâfı hakikat beyanname tanzimi suretile harcırah istifa eylediği iddiasile maznunualeyh olup Adliye vekâleti celilesinden tahtı muhakemeye alınmasına usulen mezuniyet ita kılınan Burhaniye aza mülazımı Şevkı beyin cereyan eden muhukeme neticesinde mumalleyhin validesi Fatma ve hemşiresi Samiye Güyin hanımları İstanbuldan mahalli memuriyetine getirmediği halde mezbureleri getirmişçesine hilâfı hakikat beyanname tanzimile ve yerlerine diğer iki kadın ikame suretile mezbureler namına harcırah aldığı evrakı muhabere ve mahalli malmüdiriyetile Burhaniye müddelumumiliğinin müzekkereleri ve ifadeleri kıraat edilen Muhtar Mustafa ve hane sahibi Hürmüz hanımın şehadetlerile sabit olmuş ve hareketi Türk ceza kanununun 343 üncü maddesinin birinci fıkrasına muvafık bulunmuş olduğundan bermucibi talep fıkrai mezkûreye tevfikan üç ay müddetle hapsine 40 kuruş zabıt 160 kuruş sureti tebliğ ve 200 kuruş ilâm harcı ki cem'an: 400 kuruş masarifi muhakemesinin kendisinden ahz ve istifasına kabili itiraz ve temyiz olmak üzere 27 Eylül 928 tarihinde gıyaben ve müttefiken karar verilmiştir.

Askerî fabrikalar umum müdürlüğünden:

8 Kalem taban demiri

21235 Kilo çinko levha

19-1-931 tarihinde kapalı zarfla münakasası yapılacağı ilân edilen balâda yazılı iki kalem malzemeyi Hakimiyeti Milliye gazetesi müddeti muayyenesinde neşretmediğinden şartnamenin müddetlerinde tadilât yapmağa mecburiyet görülmüştür. Bu sebeple münakasanın 31-1-931 tarihine tehir edildiği ve tadilâtı görmek isteyenlerin Ankarada Merkez Satın Alma komisyonuna ve İstanbulda Askerî Sanatlar mekteb müdüriyetine müracaatları.

İstanbul gümrükleri muhafaza müdirliğinden:

1 — Motör için 20 gün müddetle ve kapalı zarfla 200-300 ton benzin satın alınacaktır.

2 — Benzin sureti, 20 derecede 720-725 sikleti izafizede olacaktır.

3 — Şartname sureti müsaddakaları Ankara'da gümrükler levazım müdürlüğünden ve İstanbul'da muhafaza müdürlüğünden istenecektir.

4 — İhale 931 senesi ikinci kânun 14 üncü çarşamba günü saat 15 te gümrükler muhafaza müdürlüğünde olacaktır.

5 — İsteklilerin şartnamesini alarak bu işle alâkadarların meşguliyetini gösteren ticaret odasınca kayıtlı ve şerikseler şirket vesaiki ve bir müesseseyi temsil ettikleri takdirde vekâletname ve muvakkat güvenme teminatları ile beraber belli gün ve saatta müdiriyetteki komisyonda hazır bulunmaları.

Kırklareli vilâyeti encümeni daimîsinden:

Kapalı zarf usulile münakasada olup 24-12-930 tarihinde ihalesi mukarrer 5834 lira 13 kuruş bedeli keşifli Pınarhisar-Burgaz yolunda inşa edilecek dört metrelik bir köprü ile 0,60 lık dört menfeze verilen bedel haddilâyık görülmediğinden ve aynı yolun 15+00—17+330 kilometreleri arasında yapılacak 10020 lira bedeli keşifli şose ve blokaj ameliyatına talip çıkmadığından cumhuriyet gazetesinin 10, 14, 18, 22 kânunuevvel 930 ve Milliyet gazetesinin 8, 11, 14, 17 Kâ. evvel 930 ve Kırklareli gazetesinin 8, 11, 15, 23 Kâ. evvel 930 tarihli nushalarındaki şerait dairesinde ve işbu gazetelerdeki ilân ücretleri de müteahhide ait olmak üzre köprü ve menfezlerin 14-1-931 çarşamba saat 15 ve yolun tarih ve mezkûr günde saat 16 da ihaleleri yapılmak şartile kapalı zarf usulile münakasaya konmuştur. Taliplerin Kırklareli daimî encümenine müracaatları.

BÜYÜK TAYYARE PİYANGOSU

YENİ TERTİP BAŞLIYOR

1. Cİ KEŞİDE 11 ŞUBAT 1931

Yeni plânda 3 ve 6. cı keşidelerde büyük ikramiyeler ve ayrıca amorti vardır

3. çü keşidede 100,000 liralık büyük ikramiye konulmak suretile tertip üçer keşidelik iki kısma ayrılmış gibi bir şekil almıştır

Mükâfatlar keşide sırasile: 20,000; 25,000; 30,000; 35,000; 40,000 ve

100,000 Liradır

Çok Zengin olan yeni plânı talep ediniz

Biletlerin satılmasına başlanmıştır.

Yapılacak hediye

Bir RADYO

Alınacak ahize

Bir PHILIPS

Cins itibarile fiatları emsalsiz olan cihazlarımızdan birini intihap ediniz.

Tip	Fiat
2511	425 lira
2802	290 „
2514	245 „
2515	140 „

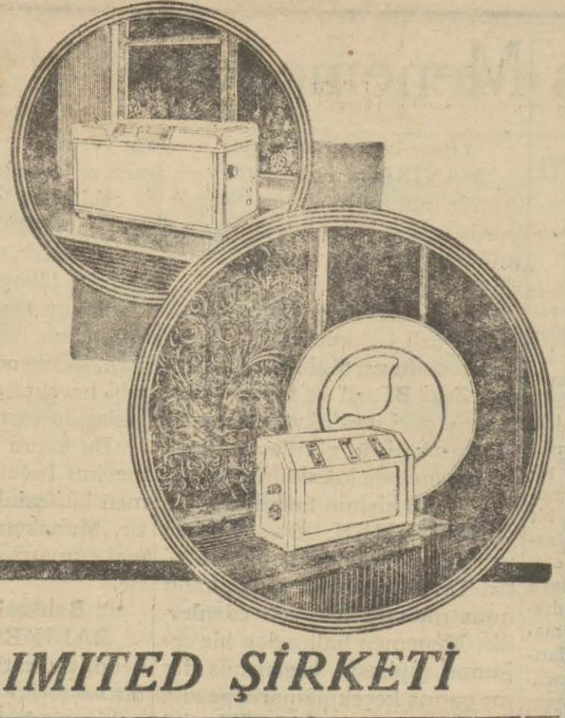

TÜRK PHILIPS LIMITED ŞİRKETİ

TÜRK DIŞ TABIPLERI CEMİYETİNDEN

Sıhhıye Vekâleti celilesinin ruhsatı resmiyesini haiz olan BIOKS'un oksijenli diş macunu ve hıfzısıhha kavaidine muvafık olarak imâl edilen diş fırçaları cemiyetimizcede taveiyede kabul edilmiş olmakla ehalii muhteremenin mezkûr BIOKS macun ve fırçaların kullanmaları tavsiye olunur.

Türk Diş Tabipleri Cemiyeti

Büyük islâm tarihi

Asrı Saadet - Sadrı İslâm

3 - 4 bin sahife 9 ciltlir. Eski harflerledir.

Yazan: İslâm akademisi — Tercüme eden: Ömer Rıza Bf.

Fiatı: Bez ciltlisi 1400, meşin ciltlisi 1600 kuruştur.

Posta ücreti: Türkiye için 125 hariç için 300 kuruştur.

Bedelini bir defada veremiyenler taksitle de verebilirler.

Neşreden: Asarı ilmiye kütüphanesi

Pazarlıkla halat, makara ve saire mübayaası

Ali deniz ticaret mektebi müdürlüğünden:

Halat, Demir makara ve saireden ibaret on iki kalem eşya 11-1-931 tarihine müsadif pazar günü saat on üçte pazarlıkla mübayaa edilecektir. Taliplerin şartnamesini görmek üzre Ortaköy caddesinde kâin mektep müdürlüğüne ve pazarlığa iştirak edeceklerin yevm ve saatı mezkûrda mektepte müteşekkil komisyonu mahsusuna müracaatları.

Devlet Demiryolları idaresi ilânları

3

10000 M oksijenin kapalı zarfla münakasası 19-1-931 Pazartesi günü saat 15te Ankarada Devlet Demiryolları idaresinde yapılacaktır.

Münakasaya iştirak edeceklerin teklif mektuplarını ve muvakkat teminatlarını aynı günde saat 14,30a kadar komisyon kâtipliğine vermeleri lâzımdır.

Talipler münakasa şartnamelerini beş lira mukabilinde Ankarada ve Haydarpaşada idare veznelerinden tedarik edebilirler,

* * *

Samsunda teslim edilmek şartile 40,000 adet meşe traversin pazarlığı 12-1-931 pazartesi günü saat 15,30 da Ankarada devlet demiryolları malzeme dairesinde yapılacaktır.

Pazarlığa iştirak edeceklerin yevmi mezkurda 4500 lira teminatlarını müstashiben müracaat eylemeleri ve bu hususta mütemmim tafsilâtın malzeme dairesinden alınabileceği ilân olunur.

* * *

Devlet demiryolları umumî idaresinden:

Haydarpaşa ve derince limanlarına mahsus 1004 numaralı tarifenin 11 ci maddesi tadil edilmiştir. Mezkûr tadilâta nazaran şimendiferle nakledilen veya nakledilecek olan kömür ve maden filizleri gibi bazı mevadın Derince'de açık arazide işgal edecekleri yerden icar bedeli olarak beher metremurabbaından beher ay için maktuan (40) kuruş alınacaktır.

35 ton mazot münakasası

Bandırma Belediyesinden:

Kapalı zarf usulile münakasaya konarak ihalesi gününde talibi çıkmayan 35 ton mazot ihalesi 10-1-931 cumartesi günü saat on beşe talik edildiği ilân olunur.

Karacabey Belediyesinden:

Karacabey Belediyesine ait sekiz yüz metro tulünde maa travers dekovil rayı kilo hesabile ve beş adet vagonu adeden 4-1-931 tarihinden 24-1-931 tarihine kadar yirmi gün müddetle ve kapalı zarf usulile müzayedeye çıkarılmıştır. Teklif olunan bedel haddi lâyık görülürse 24-1-931 cumartesi günü saat 16 da ihalei kat'iyesi icra kılınacağından talip olanların müddeti mezkûre zarfında teklif mektuplarını belediye encümenine tevdi etmeleri ilân olunur.

Türk çiftçisinin düşmanı

Tarla fareleri nin yegâne imha çaresi

HORA

Alet ve FİŞEKLERİ

Depoziteri: Yeni postane Pehlivan zade Sait

Her zaman için istok bulunur.

Balmumcu Dumlupınar Yatımektebi Müdürlüğünden:

İaşe ve ibateleri mektepçe temin edilmek üzere şehri otuz lira ücretli bir hasta bakıcı (Hasta bakıcı mektebinden mezun olmak şartile) ve onbeşer lira ücretli dört kadın hademe alınacaktır. Talip olanların nüfüs cüzdanı ve mahalle ilmühaberlerile birlikte hemen mektep idaresine müracaatları.

SEYRİSEFAİN

Merkez acenta: Galata küprü Başında; Beyoğlu 2362 Şube acentesi; Sirkeci'de Mühürdar zade hanı altında. Telefon İst. 2740

Trabzon İkinci postası

(KARADENİZ) vapuru 8 kânunusani perşembe akşamı Galata rıhtımından İnebolu, Samsun, Ünye, Fatsa, Ordu, Giresun, Trabzon, Rize Hopa'ya kalkacak, dönüşte pazar, Rize, Of, Trabzon, Polathane, Giresun, Ordu, Fatsa, Samsün, İnebolu'ya uğrayacaktır.

Bozcaada postası

(GELİBOLU) vapuru 10 K. sani cumartesi 17 de idare rıhtımından Gelibolu Lâpseki İmroz Bozcaadaya kalkacaktır.

Mersin postası

(İnebolu) vapuru 9 kânunusani cuma 10 da Galata rıhtımından kalkarak Çanakkale, İzmir, Küllük, Bodrum, Rados, Fethiye, Finike, Antalya, Alâiye, Mersin'e kalkacak dönüşte Taşucu Anamor'a da uğrayacaktır.

Dalyan, Marmaris, Fethiye'de aktarmadır.

Izmir sür'at postası

(EGE) vapuru 11 kânunusani pazar 14,30 da Galata rıhtımından kalkarak İzmir'e gidecek ve perşembe sabahı gelecektir.

COMPAGNIA GENOVESSE DI NAVIGAZIONEA VAPORE

Capo Vado vapuru Odesa ve Köstenceden muvasaletle 10kânunusanicumartesi (Katan, Palermo, Napoli, Marsilya Cenova, Livırn ve Savona) ya hareket edecektir.

Fazla tafsilât almak ve yolcu ve hamule için Galata'da Çinili rıhtım hanında acentası buludan Intercontinentale A. şirketine müracaat. Telefon Beyoğlu 1294-1295.

Samsun nafia baş mühendisliğinde

1 — Çarşamba kasabasından geçen Yeşil ırmak üz edilen beton arma köprü ayaklarına keşifnamesine tevfika anrojman ameliyatı 5766 lira 19 kuruş ile münakasa nununa tevfikan 29 kânunuevvel 930 tarihinden itibar sani 931 17 ci cumartesi günü saat 16 da kapalı zarf edilecektir.

2 — Münakasaya ıktidarı malisine ve hüsnü haline lenler kabul ve talip olanlar % 7,5 hesabile depozito teminatı olarak teklif mektubu verecektir.

3 — Şeraiti münakasayı anlamak ve fazla tafsilât yenlerin nafia dairesine müracaatları.

B. U. M. Alım komisyonundan:

D. Bekirde Birinci Umumî Müfettişlik emrindeki ihtiyacatı için 500-800 Teneke kız marka Benzin, 15-Vakom, 10-20 Teneke Gires 5-10 Teneke Valvalin 20-Gaz kapalı zarf usulile mübayaa edileceğinden itaya tarın kıymeti muhammenesinin yüzde yedi buçuğu nisbetinde muvakkata ve ihaleyi müteakip teminatı muvakkateyi beşe iblâğ suretile yüzde 15 teminatı kat'iye verecekler kasaya iştirak etmek üzre D. Bekirde B. U. Müfettişliği şekkil alım komisyonu riyasetine ve şeraiti münakasayı an Umumî müfettişlik Levazım memurluğuna müracaat etm

İstanbul kız muallim mektebi müdürlüğü

Erzurum kız muallim mektebi beden terbiyesi muallimliğ muavinliği münhaldir. Beden terbiyesi kursundan mezun ve olanların serian İstanbul mıntakası Maarif Eminliğine müracaat

Emvali metruke müdürlüğü

Satılık hane

Yeşilköyde Ümraniye mahallesinde Mektep sokağında Güğercin sokağında 14 numaralı olup birinci katında: İ mutfak, tulumba ve kuyuyu. İkinci katında: Bir sofa b taraçayı havi bulunan ahşap hanenin bedeli dört taksitte üzre 1100 lira bedeli muhammen ile 27-1-931 tarihin salı günü saat 14 de bilmüzayede satılacaktır. Taliplerin teminat makbuzlarile İstanbul Emvali metruke satış ko müracaat eylemeleri.

Tamirat münakasası

Alî Ticaret mektebi müb komisyonundan:

Mektebin Orta ve üst kat koridorlarının tamiri 2 tarihinde ve saat 14,5 da ihalesi icra kılınmak üzre k usulile münakasaya vazolunmuştur. Talip olanların yevmi evvel depozito akçalarını İstanbul defderdarlığı binasınd satı iktisadiye muhasebeciliğine tevdi edilerek alacakları yevmi mezkûrda saat 14,5 da mektepte müteşekkil k gelmeleri.

P. T. T. Levazım ve mebani müdürlüğü

Kapalı zarf usulile münakasaya konularak bedeli ha görülmediğinden pazarlıkla mübayaasına karar verilen 1 kerlek zamklı hük bandının pazarlığı 12-1-931 tarihine pazartesi günü saat 14 te icra olunacağından talipler mezkûrda teminatları ile birlikte yeni Postanede müteş bayaat komisyonuna müracaatları. Şartname her gün alın

Istanbul Deniz Ticareti Müdürlüğü

1 — ERDEK Limanında mağruk 175 maimahreç (Sakız) ve 55 maimahreç tonunda (Edremit) vapurları tamamen karıbahirden ihracı ve limanın seyrisefere salih ifrağı kapalı zarf usulile münakasaya konulmuştur.

2 — İhalei kat'iyesi 31 kânunusani 931 cumartesi 15 te İstanbul deniz Ticaret müdiriyetinde yapılacaktır.

4 — Talipler arasında hazineye en muvafık teklifatta ların teklifleri kabul edilecektir.

5 — Taliplerin yapacakları teklifatta verecekleri fia buçuk hesabile teminatı muvakkatesile birlikte yevm ve lede İstanbul deniz ticareti müdiriyetine ve bunlara a meyi görmek ve daha ziyade malûmat ve izahat almak gün müdiriyet idare şubesine müracaatları birinci defa o olunur.

Hiç beklenilmediği bir zamanda birdenbire zengin olmak ancak Tayyare piyango bile ti almakla kabildir. Onun için:

TAYYARE PİYANGOSU

BİLETİNİ ALINIZ.

6 NCI KEŞİDE 11 KÂNUNUSANİ 1931 DEDİR

Büyük ikramiye

200.000 Liradı

Ayrıca

"50,000 „ "40,000 „ "25,000

"10,000 „ liralık ikramiye

"100,000 „ Liralık bir Mükâfat vardır.