PAZARTESİ
5 KÂNUNUSANİ 1931
5 inci sene, No 1762
NUSHASI 5 KURUŞTUR

Milliyet

Başmuharriri: S... Mebusu MAHMUT

BUGÜN

2 nci sahifede:
1— Harici ve son haberler

3 üncü sahifede:
1— Veraset vergisi tesbit edildi.
2— Tramvay ne zaman Fener yoluna kadar gidecek?
3— Liselerden talebe vekâletin tasdikile çıkarılacak.

4 üncü sahifede:
1— San'at âlemi
2— Hikâye
3— Roman

Gazi Hz. bu akşam Bursadan dönüyorlar

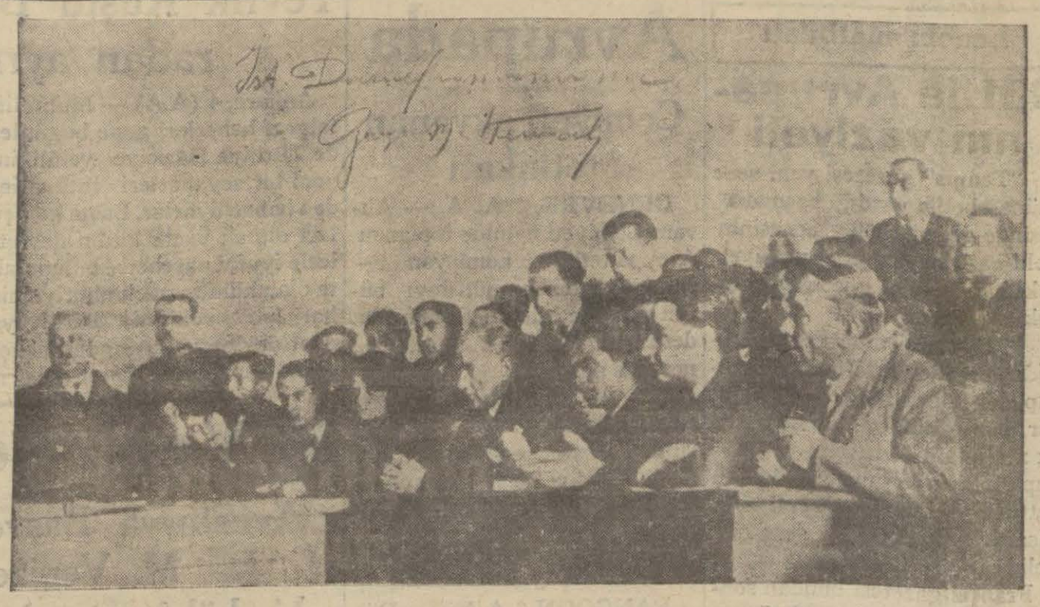

Reisicümhur Hazretlerinin Darülfünuna imzaları ile hediye buyurdukları resimlerinden

Gazi Hazretleri Bursada

Büyük Reis, Bursada bazı fabrikaları gezdiler ve umumî ihtiyaçları tetkik ettiler

Gazimiz, Bu akşam Mudanya tarikile Bursadan hareketleri muhtemeldir

Bursa, 4 (Milliyet) — Gece yarısı — Gazi Hz. fabrikaları tetkik etmektedir. Hacı Sabri Beyin Türk - Japon ipek fabrikalarına gittiler. Yarın akşam Mudanya tarikile avdet edecek lerdir.

BURSA, 4 (Milliyet) — Gazi Hz. Ege vapuru ile sabaha karşı Mudanyayı teşrif buyurdular. Vali Fatin B. le Ali Hikmet ve Cemil Cahit paşalar ve fırka teşkilâtına memur meb'uslardan Refik, Şefik, Lûtfi B. ler Maltepe vapuru ile Gazi Hz. ni istikbal ettiler. Saat onu çeyrek geçe Maltepe vapuru iskeleye yanaştı. Gazi Hz. halkin coşkun tezahüratı arasmda dışarı çıktılar. Bu esnada bir hanım Gazi Hz. ne bir istida takdim etti. Gazi Hz. istidayı okudular. Ve halkın alkış tufanı arasında refakatlerindeki mutat zevat ile birlikte Mudanyadan Bursaya hareketle Çekirge yolundaki köşklerini teşrif buyurdular. Öğle yemeğini köşklerinde yedikten sonra evvelâ vilâyet dairesini ziyaret ettiler. Müteakiben hükûmet ve fırka meydanmı dolduran binlerce halkın alkışları

(Devamı 5 inci sahifede)

Köprü dün akşam mahşer yerine döndü!

Kadıköy ve Boğaziçinde oturanlar gece evlerine dönemediler!

Sis yüzünden koca bir şehrin nakliyatının felce uğramasına daha neka dar zaman göz yumacağız

Bir kaç gündür sabah ve akşamları şehri ve limanı kesif bir sis kaplamakta ve limandaki seyrüseferi müşkilâta uğratmak tadır.

Dün sabah ve bilhassa akşam kesif bir sis uzun bir zaman şehri ve limanı kaplamıştır. Bu yüzden limandaki seyrüsefer tamamile inkıtaa uğramış müteca vir seferler vapurları uzun bir zaman işleyememiş, ve halk sabahleyin işlerine yetişemediği gibi gecede evlerine dönememişlerdir. Kadıköy, Adalar, Boğaziçi halkı, bu yüzden, köprünün vapur iskelelerinde saatlerce sisin açılmasını beklemişlerdir. Yolcuların mühim bir kısmı da sisin açılmasından ümitlerini keserek otellerde yer aramışlar ve geceyi otellerde geçirmişlerdir. Öğrendiğimize göre sisin en kesif olduğu mıntakalardan birisi de İstinye tarafları olmuştur. Burada sis o derece kesafet peyda etmiştir ki, Büyük dereden dönen otomobiller yollarına devam edemiyerek uzun bir zaman sisin dağılmasını beklemişlerdir.

Dün gece sisin en fazla kesafet peyda ettiği bir sırada, Haydarpaşa önlerinde feci bir kaza olmasma ramak kalmıştır.

Köprüden kalkan bir vapur Haydarpaşa önlerinde demirli bulunan Nemli zadelerin bir vapurunun üzerine yürümüş, kazanın önüne güçlükle geçilebilmiştir. Vapur halkı bu yüzden büyük bir heyecan geçirmişler, bağrışmışlardır.

Tahlisiye idaresinin limanın bazı mıntakalarma koyacağı sis düdükleri el'ân tasavvur halinden fiile çıkarılamamıştır. Alâkadar bir zat bu hususta diyor ki:

"— Medenî ve bir iş şehrinde, limandaki seyrüseferin intizamını temin edememek yüzünden halkın mutazarrır olması doğru değildir. Tahlisiye idaresi ve ya ticareti bahriye müdiriyeti bu işi behemehal ve sür'atle intaç etmek mecburiyetindedir. Tahlisiye idaresi eğer bu işi yapmak imkânını kendisinde bulamıyorsa, bu işi ticaretli bahriyenin kendi vezaifinden addederek icabeden tesisatı vücude getirmesi lâzımdır.

(Devamı 5 inci sahifede)

Esrar!...

Mustafanın kahvesindeki ölü

Bundan bir kaç gün evvel Çarşıkapıda bir gencin ölüsü bulunmuş ve ceset morga gönderilmişti. Bu vak'anın etrafında yapılan ilk tahkikat artık neticelenmiştir. Tahkikatımıza göre bu gencin ölümü şu suretle olmuştur:

Çarşıkapıda Arap Mustafanın esrar hanesi namile maruf olan mahalla geçen salı günü akşamı Üsküdardan 17 yaşlarında Nüsret namında bir genç gelmiş ve orada esrar içmeğe başlamıştır. Ve devresi gün sabahleyin bu genç ölü olarak bulunmuştur. Zabıtaca bu ölüm şüpheli görülerek ceset morga gönderilmiştir. Morg bu hu-

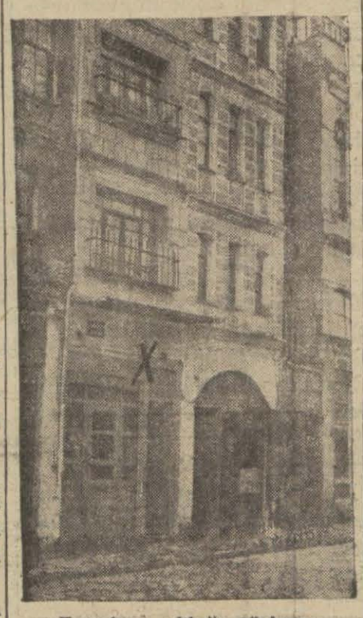

Esrarhane olduğu söylenen dükkân ve ev

sustaki raporunu vermemiştir.

Bizim öğrendiğimize göre Nüsret Arap Mustafaya müracaat ederek geceyi kahvede geçireceğini söylemiş ve arap Mustafada buna muvafakat etmiştir. Bu genç de sabaha kadar kahve de kalmıştır. Ve çarşamba günü sabahı Nüsret ölü olarak bulunmuştur..

Bunun üzerine arap Mustafa derdest edilmiş isede sonradan serbest bırakılmıştır.

Söylendiğine göre Arap Mustafanın esrarhane ittihaz ettiği yer bir kârgir apartıman olup bunun alt katında esrar içmektedir. Esrarhanenin bir kısmı bölünerek ön tarafı berber dükkânı olarak kullanılmakta ve arka cihetinde de gizli olarak esrar içmektedir. Her ihtimale karşı kapıyada gelenleri bildirmek üzere işaret veren bir de zil konmuştur. Bu zil tertibatı vasıtasile memurların geldiğini ve yahut yabancı bir adamın eve girdiği anlaşıldığı zaman içerde bulunan esrar ve kabaklar ortadan kaldırılmaktadır.

Mevkuf kadınlar

Türbelere mum yakan kadınlar yakalandı

Şehrimizde yeni tevkifat yoktur. Valinin beyanatı

Menemen hâdisei irticaiyesi hakkında tahkikat büyük bir hassasiyetle devam etmektedir. Bu hâdise ile alâkadar olarak evvelki gece şehrimizde yeniden 14 kişinin tevkif edilerek dün Menemene gönderildiği yazılmış ise de bu haber yanlıştır. Filhakika dün Menemene 14

Muhiddin Bey

mevkuf gönderilmiştir. Fakat bunlar şehrimizde tevkif edilmiş olmayıp İzmitte tevkif edilerek uhde-i tevkif altında buraya kile Menemene gitmişlerdir. Esasen hâdise hakkındaki bütün tahkikat mahallen idare edildiği için tevkifine lüzum görülen ler Menemenden istenmektedir.

VALİ B. İN BEYANATI

Şehrimizdeki tevkifat haber-

(Devamı 5 inci sahifede)

Müfettişler

Trakya'da teftişler yapmaya gittiler..

Vilâyet mıntakası mülkiye müfettişlerinin hep birden ve anî olarak teftişat için muhtelif vilâyetlere gittiğini yazmışık. Bu meyanda mülkiye baş müfettişi Hacı Hüsün Bey Edirneye ve İmadeddin Bey Kırklareline gitmiştir.

Alınan maulûmata göre bu teftişata büyük ehemmiyet atfolunmaktadır. Müfettişlerin bu teftişlerinin Gazi Hazretlerinin Trakyaya vuku bulan tetkik seyahatlerinde görülen lüzumdan dolayı olduğu tahmin edilmektedir.

Telefon yok..

Kadıköyüne telefon edilemiyor!

Dün akşam Kartal, Büyükada ve Heybeli ile İstanbulun Anadolu yakası ve Bebek, Kandilli ile telefon inkitaa uğramıştır. Bunun sebebi denizden geçen 7 kablodan altısının arızaya uğramasıdır.

Mevcut bir hatla ancak Kadıköy ve Erenköyün telefon muhaveratı münavebe suretile temin edilmiştir.

Kabloların tamiratına geç vakte kadar dvam edilmiştir.

Örfî idare mıntakasında..

Divanı harp, Şeyh Esadın isticvabına başladı

Gizli tekke sahibi bir çok şeyhler daha yakalanmışlardır..

Dahiliye vekilinin riyasetinde bir içtima yapıldı

Ankara, 4 (Telefonla) — Şükrü Kaya Bey ve Fahreddin Paşa bugün geldiler. İsmet Paşa tarafından kabul edilerek hâdise mahallinde ve havalisindeki tetkikleri etrafında izahat verdiler.

Dahiliye vekili öğleden sonra makamına geldi. Ve daire reislerinin ziyaretlerini kabul etti. Müteakiben vekilin riyasetinde müsteşar Hilmi, umum jandarma kumandanı Kâzım Paşa, Emniyeti umumiye müdiri Tevfik Hadi, Dahiliye hukuk müşaviri Ekrem Beylerden müteşekkil bir heyet toplandı. Bu heyette bazı meseleler meyanında örfi idare ilân edilen mıntakada zabıtai mülkiyeye ait olan ve Heyeti vekile kararile ciheti askeriyeye tevdii lâzım gelen ve zaif tesbit olundu. Bu takyidat hakkında bir kararname tanzim edilecek ve Heyeti vekilenin ilk içtimamda müzakere ve intaç olunacaktır. Meclis reisi Kâzım Paşa, Dahiliye vekilini akşam geç vakit makamında ziyaret etmiştir.

RUMCA MEKTUP TA NE DENİYOR?.

Manisa, 4 — Menemen irtica hâdisesile alâkadar görülerek mektup bulunduğu haber verilmişti. Mektup eski Rumca ile ve büyük bir kâğıda yazılmıştır. İmzası Vangelostur.

Mektup burada eski Rumca bilen Memleket hastanesi imamı Giritli Hakkı Efendiye tercüme ettirilmiştir. Mektubun muhteviyatı hakkında sıkı bir ketumiyet gösterilmektedir.

Haber aldığıma göre bu mektupta şu satırlar varmış:

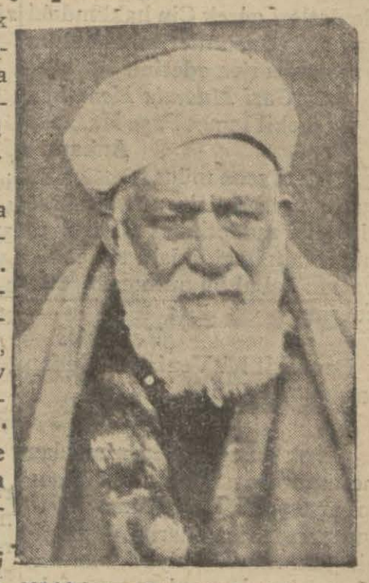

Müddeiumumî tarafından isticvabına başlanan Şeyh Esat

"— Marikaya 100 drahmi veriniz. İşin çoğu gitmiş, azı kalmıştır. Koyunlarımız da faaliyettedir.„

Mektup 929 senesinde yazılmıştır. Kime ait olduğu henüz belli değildir. Ayni imza ile bir de 922 senesinde yazılmış bir mektup ele geçmiştir ki, bu çok eskidir. Manisa zabıtası bu hususta tahkikata devam etmekte

ŞEYHLER TAHKİKİ

İzmir, 4 — Akhisarda gizli surette tekke hayatı yaşatmağa çalışanlardan Kömürcülü Şeyh Sadık ta tevkif edilmiştir.

Akhisarda nakşî tarikine mensup Ahmet, Hasip, Hayati ve Haydar namında dört kişinin genç kadınları bir tekkeye kapayarak gayri ahlâki telkinatta bulundukları da tesbit edilmiş-

(Devamı 5 inci sahifede)

FIKRA

Falih RIFKI

BİR CEVAP

Küfür Türkçeye tuz gibi karıştı: Üslüp efendiliği herkese yavan geliyor.

Onun için cumartesi günkü muhalif gazetelerden birinde kendi aleyhime küfürsüz bir yazı okumak tuhafıma gitti.

Muhalif muharrir, yazısının bakşında Yakup Kadriden bahsederek onun son yazılarını kendimize mal ettik, diyor. Menemen faciasından çok ıztırap duyduğuna şüphe olmayan Yakup Kadri, muhaliflerimizin hoşuna gidecek bir kaç küçük kusurda bulunmuş olabilir.

Muhalif muharrir irticaın kökünde iktisadî sebepler araştırmak, vergi fazlalığını öne sürmek ayıp olup olmadığını sormektadır... Gerçi irticaın kökünde iktisadî sebepler olduğu söz götürmez: Tekkeler, medreseler, türbeler hep yobaz ve şeyhler için gelir hazneleri idi.

Biz Kubilâyin ölümünü alkışlayanlar karşısında, Fethi Beyin İzmir demagojisinin ortaya çıkarılmasının ayıp olduğudan bahsetmiştik. Bunu yapanlara mürteci de demedik: Yalnız şunu hatırlatmak isteriz, ki hiç mürteci olmayanlar irtica mes'ulü olmaktadır. 31 mart mücrimleri arasında kızıl alafrangalar az değildi.

İnkılâpçı ana babadan olup olmamak ayakta durur bir mantık değildir. İrse fikir işlerinde hiç bir kıymet verilemez. Biz hoca ve köylü familyasındanız: Eğer irs bu işlerde rol oynasaydı, şimdi Şeyh Esat Efendinin gemisinde İzmir sularını boylayacaktık.

Fakat en gülüncü, ben mütarekenin o korkunç bozgun günlerinde selâtin camilerinden, türbelerden, dergâhlardan, Fatihten bahsetmişim. Birinci Milletmeclisinin, ki bu muhalif muharrir meb'uslarından idi, çeteci Etheme ayağa kalktığı Hacı Bayramda tekbir getirdiği günler daha sonra idi.

Mütarekenin o günlerinde şapka giyen bir Türkün alçaklığını söylemekte hiç tereddüt etmezdim. İnkıraz günü, eğer halkı biraz uyandırmak için dinden, şeyhten, camiden, dergâhtan, tekkeden bir fayda umulursa, bu faydayı reddetmeği hâtıra bile getirmezdim; dervişler gibi zikreder, softalar gibi tekbir de getirirdim.

Hükûmetçi sıfatını bize karşı itham olarak kullananlara şunu da söylemek isterim: Biz Mustafa Kemal Anadoluya ayak bastığından beri Kemalistiz ve bugüne kadar ondan, ve onun O demek olduğuna hiç şüphe olmayan fırkasından ayrılmadık. Biz meb'us olduğumuz için onun fırkasından olduğumuz için meb'us olduk.

Eğer İneönünden evel, ihtilâlin bütün sonraki safhalarını, zaferi, cümhuriyeti, hepsini keş

(Lütfen sahifeyi çeviriniz)

Mektep ve medrese

Falih RIFKI

ürkiyede ana kaynak her terbiyeye gelir, temiz ve ır halk yığınıdır. Bu halk e şimdi bir tek münevver yetişiyor: Sivil mektep! akat henüz bütün Anadolu balarında ve bir çok köyle medrese münevveri oturtadır. Medrese yetiştirmele hükûmet ve cemiyetin her fında rast gelinebilir.

ivil mektep ve sarıklı medbugün de boğuşuyor. Biri ele almağa, biri halkı elbırakmamağa çalışıyor.

edrese halka emreden, hal en mahrem yuva ve en deicdan işlerine karışan, hal şleten bir müessese idi; tep halkı seven, halkı idea eden, halkın cismini ve cailletlerden kurtarmağa uğn bir müessesedir.

öyle iken acaba niçin biz mektep gençliği, henüz hal nal olamadık? Halk ile tamadık ve anlaşamadık? Aniçin bugün bile halk, med nin havası içinde mahpus-

rada memleketin büyük bir abını deşmiş olacağız. Fabütün bu suallerin cevabı, di kusurlarımız olduğunu ezsek karanlıkta kalmakkurtulamayız.

edrese ne yapardı, biz ne yoruz?

rzincanda bir genç düşünü Bu genç köyünden kasadan kalkıyor; sırtında ertorbası İstanbula, Bursaya or; bir taş odada yatıyor; sene hocasının halekasınız çöküyor; sene bittiği vaköy köy gezerek aklının er dilinin döndüğü kadar telvazifesini yapıyor; dağarcı ağdayla dolmuştur; genç bu buğdayı satıyor; kitageçim parası ile tekrar eseye geliyor ve medresenelerce okuduktan sonra endiliğinden köyünde kasada efendi olmağa koşuyahut Şeyhislâm kapısı ne , Anadolunun hangi tarafönderirse oraya gidip yeror; halk nasihatı ondan, ondan, terbiyeyi ondan, sini ondan almaktadır.

öyle bir elit halkı elinde r; halkı istediği hava içinde ikler ve hapis eder.

imdi taşra lisesinde yetişen genç tasavvur ediniz. Daha an ve gazete okumağa başktan, gözü kafası açıldıksonra ilk duyduğu şey, kasa nın bir cehennem olduğu endisine lâyık olmadığıdır. r bu genç İstanbul gibi bir keze gelmezse, en fazla tanmül edeceği gurbet İzmir- bir iki büyük şehirdir. Eğer genç iyi yabancı lisan öğren biraz da memleketten çıksa ona taşra bir seyahat için giran gelir.

u gençler Anadoluda, hele Anadolusunda, hele kasarda çürümekten korkarlar. l mektep halka adam vermi halktan çocuklarını kapı-

Halk ise yerinde alınır. Halk di içinde olanlarmdır.

Bugünkü sivil mektebin en l ve derin meselesi, gençli- büyük şehirlerle hükûmet ısmdan memleketin içine ve est yaşayışa göndermek, obu terbiyeyi, ona hazır merde yaşamak zevki yerine it yaratmak zevk ve enerji- vermektir.

Lâtin terbiyesi yerine, şi- milletlerinin terbiyesi, Amerikalının terbiyesi!

Medrese, hiç şüphesiz bizim vatanperver ve idealist di; hattâ zıddı idi. Fakat en daha fazla memleketli

vet, Anadolu kasabalarında evver bir genç için toplu it yoktur. Gençler, tek tük iç kulubeler içinde kaynuşlardır. Fakat her kasan genç memurlarını, mual-

(Devamı 5 inci sahifede)

Yeni yıl için her taraftan tebrikler

Dost milletler ricali ile Başvekil ve Hariciye vekilimiz arasında tebrik telgrafları teati edildi..

Ankara, 4 (A.A) — Yeni sene münasebetile atideki telgraflar teati olunmuştur:

Türkiye Reisicümhuru Gazi Mustafa Kemal Hazretlerine.

Gerek zatı devletleri gerek Türkiye için yeni sene tebrikâtı mı kabul buyurmanızı rica ederim.

Çin reisicümhuru: Çiang Çung Çeng

Çin reisicümhuru Çian Çung Çeng Hazretlerine

Nankin

Har teşekkürlerimi ve yeni sene münasebetile gerek zatı devletleri gerek Çin hakkındaki samimî temennilerimi kabul buyurmanızı rica ederim.

Gazi Mustafa Kemal

Başvekil İsmet Paşa Hz. ne

Ankara

Yeni sene münasebetile sihhatiniz, eserinizin muvaffakıyeti, şahsî saadetiniz ve Türkiyenin refahı hakkındaki temenniyatımı kabul buyurmanızı rica ederim.

Venizelos

Başvekil M. Venizelos Cenaplarına

Varşova

Pek dostane telgrafmızdan pek mütehassis oldum. En samimî teşekkürlerimi kabul buyurmanızı rica ederim. Eserinizin tam muvaffakiyeti, sihhatiniz ve dost Yunanistanın refahı hakkındaki temenniyatımı arzederim.

İsmet

Yunanistan hariciye nazırı M. Mihalakopulos

Atina

Yeni sene münasebetile zatı devletlerinin saadeti ve asil Yunan milletinin refahı hakkındaki pek samimîtemennileriminen lâğ eylerim.

İsmet

Hazretlerine

Ankara

Yeni sene münasebetile şahsî saadetiniz ve kahraman dost milletin daimî refahı hakkındaki pek samimî temennilerimi en kalbî teşekkürlerimle birlikte kabulünü zatı devletlerinden rica ederim.

Mihalakopulos

Hariciye vekili Tevfik Ruüştü Beyefendi

Varşova

Senenin iyi ve hayırlı olması için bütün temenniyatımı takdim ederim. Bu yeni senenin her gününün memleketlerimiz arasındaki mecvut dostluğu daha canlı ve daha kuvvetli bir hale getirmesini dilerim.

Venizelos

M. Venizelos cenaplarına

Varşova

Lûtufkârane telgrafmızdan pek mütehassis olarak en harteşekkürlerimin ve zatı devletleri ve asil Yunan milletile gün den güne daha sıkı ve daha canlı bir hal kesbetmekte olan Türk - Yunan dostluğu için hayırlı olmasını temenni eder ve yeni sene münasebetile dileklerimin kabülünü rica ederim.

Tevfik Rüştü

M. Mihalakopulos: Başvekil Vekili

Atina

İyi ve hayırlı bir yeni sene için en samimî temenniyatımı kabul buyurmanızı rica ederim. Her yeni senenin Türk - Yunan dostluğuna yeni bir kuvvet ve hayat bahşetmesini temenni ederim.

Tevfik Rüştü

Hariciye vekili Tevfik Rüştü Beyefendi

Ankara

Yeni sene münasebetile tarafı âlinizden gönderilen temenniyattan dolayı mahsus bir surette mütehassis oldum. Bu vesile ile en samimî tebrikâtımın kabulünü rica ederim. İki memleketimizin saadet ve refahına yardım edecek olan ve sulhü seven ve içinde inkişaflarını arayan bütün milletlere şayanı taklit bir misal olan Yunan - Türk dostluğunun daimî kuvvetine olan imanımıza hiç bir dilek daha hoş tesir edemezdi.

Mihalakopulos

Hariciye nazırı M. Grandi

Roma

letlerine ve Madam Grandiye yeni ve mesut bir sene için en har temenniyatımızı iblâğ etmekle bilhassa bahtiyarım.

Tevfik Rüştü

Hiriciye vekili Tevfik Rüştü Beyefendi Hazretlerine

Ankara

Nazikâne tahatturunuza teşekkür eder ve refikam namına da Madam Tevfik Rüştü Beyden ve zatı devletlerinden yeni sene için en samimî sadet temennilerimin kabülünü rica ederim.

Grandi

---

fetmiş, ve bir gün meb'us olacağımızı hesaba katarak Kemalist olmuş isek, hiç olmazsa zekâ ve görüşümüzün kuvvetine hürmet ediniz ve o kadar uzaktan bu kadar sağlam gören bir muharririn bu günkü fikirlerinde de, sizin tahmin edemediğiniz keşifler olduğuna hükmediniz.

Çünkü siz bilirsiniz, ki birinci Mecliste Mustafa Kemal İzmire girdikten sonra bile, zafere inanmak için tereddüt edenler çoktu.

Zafere inanmamak mümkün olmadıktan sonra Mustafa Kemale inanmayanlar gene azalmış değildi.

Biz Türk milletinin kurtuluşunu Mustafa Kemal fırkasının başta kalışında görüyoruz ve ona çalışıyoruz. Fakat bu fırka başta olsa da olmasa da her zaman onun safında kalacağız.

Bu fırka düştükten sonra milletin ne derin bir karanlık içine düşeceğini ve bu fırkanın tekrar hükûmetini Mesih, Mehdi, Hızır bekler gibi bekleyeceğini biliyoruz.

Biz herkesi bu hakikate inandırmağa çalışıyoruz. Siz aksine çalışınız: Türk milletinin bir daha batış, çıkış sporuna razı olup olmayacağını görürüz.

Çünkü hiç olmazsa şimdilik, başkalarının elinde bu milletin bütün kazandıklarını kaybedeceğine şüphe yoktur: Büyük bir halk yığını, tekmil varlığını bakara sekiz dokuzuna teslim edecek kadar şuurdan uzaklaşamaz.

YILBAŞI

Yılbaşında bütün barlar, kabareler, lokantalar dolu imiş. "Son Posta,, ya göre kalabalığın dörtte üçü de Türkmüş ve gene onun hesabına göre o gece ödenen şarap, şampanya parası yüz bin liradan aşağı değilmiş.

Ve "Son Posta,, bağırıyor: Yahu, biz halkın ıztırabından, iktisadî buhrandan bahsedip duruyoruz. Hani ıztırap, hani buhran?

Ne halkın hesabını biz yaptık, ne de bu suali biz soruyoruz. Ne yapsın, İstanbulda kazanan ve harcedebilen büyük bir sınıf varsa, bu sınıf ille muhalifler Ankaraya karşı hak kazansınlar diye yılbaşı gecesini evde mi geçirsin, parasını küpe koyup yere mi gömsün?

Hele şükür bu binlerce kişinin hepsine birden meb'us demek ve adetlerini "Hür Adam,, gibi beşyüze indirmek mümkün değil idi.

Falih RIFKI

İhtilâlci tayyareci

PARİS, 3 A.A. — İspanyol tayyareci Franko ile makinist Rada bugün Paris'e gelmişlerdir. Bunlar vaziyetlerini tesbit ettirmek için polis müdiriyetine müracaat etmişler ve siyasetle meşgul olmaktan sakınacakları nı vadeylemişlerdir.

HARİCÎ HABERLER..

İngilterede kömür amelesi

Madencilerle amele arasında bir itilâf hâsıl olmadığı için binlerce amelenin işsiz kalacağı görünüyor

Buhran

İki taraf ta ısrar ediyor

İngilterede son zamanlarda kömür madenleri meselesi ortalığı hayli meşgul etti. Maden sahiplerile amele arasındaki ihtilâf cenubî Gal de gitgide arttı. Nihayet iki tarafın arasını bulabilecek bir itilâf elde edilemedi.

Evvelce maden sahiplerile amele arasında muvakkat bir itilâf akdedilmişti. Lâkin bu itilâf hökmü 1 kânunusanide hitam bulmuştur. Son bir aydanberi bu havalideki kömür amelesi on beş günde beher gün sekiz saat çalışmaksuretile on bir gün çalışıyorlar. Bir cumartesi hiç çalışmıyorlar, diğer cumartesi de ancak yedi saat çalışılıyordu. Bu takdirde amele gündelik aldıkları için ancak on bir günlük mesainin ücretini alıyorlardı.

Mr. Cook

Şimdi mesele sudur: Madenlikleri indirilmeden haftada altı gün çalıştırılması ileri sürmektedir. Maden sahipleri her vakit için tatbiki kabil olacak surette ücretlerin tenzilinde bir esas bulunmasını istiyorlardı. Maden sahipleri memlekette büyük bir sanayi buhranı varken hep eski ücrtleri alacaklarına imkân olmadığını ileri sürmüşlerdir. Bunlar hükûmetin buhrana çare bulmak için çalışmadığını ve madn sahiplerinin omuzuna yüklenen ağır vazifeleri hafifletmeği düşünmediğini iddia ediyorlar. Amele mümessilleri ile maden sahipleri arasında hiç olmazsa üç aylık bir muvakkat itilâf akti çaresi arandı. Amelenin haftada 45 saat çalışması ve 12 gün sayılan 2 hafta zarfında 90 saat çalısılması maden sahiplerine teklif edildi. Fakat maden sahipleri mesai saatlarının azalması ile beraber ücretlerin gene eskisi gibi kalmasını kabulü redetmişlerdir. Netice şudur: Ücretlerin indirilmesine amele razı olmadı. Patronlar da bunu kabul etmediler. Hükûmetin amele lehinde müessir bir müdahalesi bekleniyordu. Fakat hükûmet böyle bir teşebbüsü maden sahipleri üzerinde tesirini gösteremezdi. Çünkü maden sahipleri esasen hükûmetten şikâyetçidir.

Eğer hakikaten bu müdahale temin edilerek bir neticeye vâsıl olunamazsa binlerce amele işsiz kalacaktır.

KARDİF, 3 A.A. — Maden işçileri federasyonu kâtibi M. Cook müzakerat inkıtaa uğradıktan sonra bazı beyanatta bulunarak federasyonun M. Mac Donald ile derhal görüşmek imkânını temine çalıştığını, pazartesi günü başvekil ile temasa girmek mümkün olacağı ümidin de bulunduğunu söylemiştir.

LONDRA, 3 A.A. — Bir trenin lokomotifi yoldan çıkmıştır. Öndeki vagonlardan ikisi su ve kömür vagonuna çarpmış ve biribiri içerisine geçmiştir. Kaza mahalline derhal doktor ve hasta bakıcı gönderilmiştir. Enkaz altında kalan bazı kimselerin çıkarılması henüz mümkün olamamıştır.

LONDRA, 3 A.A. — Levrpol'de Amerikan Tobako Company ismindeki müessesede çalışan dört bin işçiye gelecek haftadan itibaren haftada üç gün çalışacaklarının bildirilmesi üzerine büyük bir heyecan uyanmıştır. Bu tedbir sigara ve purolardan Çin hükûmetinin aldığı resmin artırılmasından ileri gelmiştir. Bu kumpanya Çin hükûmetinin fazla miktarda yaptığı siparişleri yetiştirebilmek için fazla işçi kullanmakta idi. Çalışma saatlerini de artırmıştı. Çünkü yeni Çin tarifesinin şubattan evvel mer'iyet mevkiine girmesine ihtimal vermiyordu. Halbuki dün tarifenin 1 kânunusanide itibaren muteber olacağı bildirilmiştir.

Ecnebi matbuatı

931 de Avrupanın vaziyeti

"Temps" gazetesi yeni sene münasebetile yazdığı başmakalesinde geçen 1930 senesinin belli başlı beynelmilel mahiyetteki hâdiselerini gözden geçirerek ezcümle diyor ki:

"929 senesi nihayetinde Lâhide aktedilen itilâfları müteakıp elde edilen neticeden 930 da bir ricat görüldü. Mânevî havayı nesimi de Avrupada ve Avrupa haricinde şayanı dikkat surette değişti ve siyasî şeraitin inkişafı maatteessüf bir sene evvelki gibi değildir."

Fransız gazetesi bundan sonra geçen sene'nin başında Londrada toplanan bahrî tahdidi teslihat konferansının müzakeratı esnasında devletlerin tebarüz eden vaziyetlerini hatırlatmakta ve Fransa - İtalya ihtilâfının halledilmemesi hasebile bu iki devletin bahrî tahdidi teslihat muahedesine iştirak etmediklerini yazmaktadır.

"Temps" gazetesi Fransa'nın bu bir seneden beri bir türlü hal ledilemeyen ihtilâfı ortadan kaldırmak için hüsnü niyet gösterdiğini ilâve etmektedir. Fransız gazetesi Londra konferansının neticesiz kalmadığı ve bu suretle umumî tahdidi teslihat konferansının 931 senesi nihayetinde veya 932 senesi başında toplanmasına imkân hâsıl olabileceği fikrindedir.

"Temps" Cenevre tahdidi teslihat komisyonu müzakeratından alınan neticeyi de sulh için 930 da atılan mühim bir adım telâkki etmektedir. Fransız [illegible] 930 un en mühim bir hâdisesi olarak 14 eylûl Alman intihabatını kaydetmekte ve sonra şunu demektedir: "Alman millet meclisinin feshi malî ısla hat içindi. Fakat intihabat mücadelesi haricî siyaset üzerinde cereyan etti. Bu suretle muahedelerin tadili, şark hudutlarının tashihi tahdidi teslihat yahut Almanya'nın da silâhlanmakta serbes olmasının kabulü lehinde ki hareket baş gösterdi. Almanya'nın feci bir takım maceraya kapı açmağı düşündüğüne ihtimal verilemez. Çünkü harbedecek kadar kuvvetli görünmüyor. Fakat şimdi tatbik etmekte olduğu siyaset tehlike ile doludur, ve harp ruhunu vücude getirmeğe, 919 da akdedilen muahedelerin kat'iyyen hallettiği meseleleri tekrar mevzuu bahsettirmeğe matuftur."

"Temps" İtalya başvekili M. Mussolini tarafından söylenen nutukların bu itibarla makûs neticeler verdiğini yazmakta ve Rusya'nın beynelmilel ihtilâflardan istifadeye hazırlandığını ilâve eden Fransız gazetesi makalesinin sonunda şöyle diyor: "Ne cihetten bakılırsa bakılsın beynelmilel noktai nazardan930 senesi dünyaya inkisarı hayalden baska bir şeye mal olmamıştır."

Avrupada

Cemiyeti akvamın tetkikatı

CENEVRE, 3 A. A. — Akvam Cemiyeti eylûlde toplanan Avrupa tetkikatı komisyonu tarafından istenen muhtırayı bütün Avrupa hükûmetlerine göndermiştir. Pazartesi günü Cenevrede neşredilecek olan bu vesikada Akvam cemiyetinin Avrupada iktısadiyat, transit ve sihhati koruma sahalarında gösterdiği faaliyet izah olunmaktadır. Bu muhtırada siyasî mesele lerden bahsedilmemektedir.

Birmanyda ihtilâl

RANGOON 3 A.A. — Dün akşam rangoon'un garp kısmındaki mahallede Birmanyalılar ile Çinliler arasında irçok çarpışma olmuştur. Bu esnada 12 kişi ölmüş 20 kadar kimse de yaralanmıştır. Bu kargaşalıklar mevzii bir mahiyettedir. Polisler iki defa silâha müracaat mecburiyetinde kalmışlardır.

Fransız mareşalı

PARİS 3 A.A. — Marşal Jofre'un ölümü haberlerinin duyulması üzerine bazı ecnebi sefaretlerinde ve Paristeki resmî dairelerin hepsinde bayraklar yarıya indirilmiştir. Her taraftan birçok taziyet telgrafları gelmektedir. Mareşal Jofrre'un cenazesi salı akşamı harbiye mektebinin kilisesinden kaldırılacak, takı zaferin altından geçirilecek ve burada kısa bir merasim yapılacaktır. Cenaze çarşamba günü Notrdam kilisesine götürülecektir.

Cava yanardağı

BATAVYA, 3 A.A. — Merapi volkanının indifaları neticesi olarak Cava adasının merkezindeki nehirler taşmakta, birçok köyleri harap etmektedir.

Telefon hattı..

Beyoğlu ile İstanbul arasında telefon muhaberatını arizaya uğratan kablonun tamirine dün de devam edilmiştir.

Bu tamrat dolayısile bu numerolarda ses hafif olarak geliyor. Bugün tamiratını ikmali muhtemeldir.

Sofya ile İstanbul arasında telefon hattı tesis etmek üzere ecnebi bir şirket tarafından hükûmete müracaat edilmiştir.

Tetkik edilmektedir.

Polis teftiş edilecek

Polis müdüriyetinde sene başı icmali hazırlanacaktır. Muamelâtın yeni seneye devri başlamıştır. Bu münasebetle mülkiye müfettişleri umumî bir teftiş yapacaklardır.

Himayei Etfal yurdu

Himayeietfal cemiyeti, elindeki 70-80 talebeyi mekteplere yerleştirmediği için bunların cemiyet tarafından bakılmalarına mecburiyet hasıl olduğundan, badema müracaatleri kabul edemiyecektir.

Yalnız yurdun tevsii için çareler aramaktadır.

Sanayi bankası

Sanayi ve Maadin Bankası tarafmdan Fransadan celp edilen mütehassis M. Boten bankaya merbut fabrikalarda tetkikata başlamıştır. Bu tetkikat bittikten sonra fabrikalar islah ve takviye edilecektir.

Orman tezkereleri

Memleketimizin muhtelif yerlerinden İstanbula getirilen orman mamulât ve mahrukâtına ait orman tezkerelerinin sui istimaline mahal vermemek için bu tezkerelerin orman müdürlüklerine bırakılması muvafık görülmüştü.

Fakat şehre gelen mallar için Haydarpaşada bu tezkerelerin ibrazna lüzum görüldüğünden takyidatın yalnız ihraç edilecek lere münhasır bulundurulması takarrür etmiştir.

Kilindire gümrük idaresi lâğvedilmiştir.

Son Haberler

Hariciye Vekili seyahate çıkmıyor

Tevfik Rüştü Bey bu kış Ankaradan ayrılmayacaktır

Ankara, 4 (A.A) — Muhtelif telgraf haberleri gene bugünlerde Türkiye Hariciye vekilinin yeni bir seyahatleri ihtimalinden bahsediyorlar. Başta komşuları olmak üzere bütün devletlerle iyi münasebette bulunmakta olan hükûmeti cümhuriyemiz hariciye vekilini Türkiyeye dost devletler tarafından davet olunmasından ve yahut onlar ricalinin sırası düşdükçe mızdan davet edilmesinden bii bir şey olamaz.

Hariciye nazırları arasında böyle mülâkatlar mutat olacak bizim tahkikatımıza göre hariciye vekilimizin bu kışsında Ankaradan infikâklerinin müsaade ve imkân bilmesi şimdilik tahmin ediyor.

M. Venizelos Viyana

Avusturya Başvekili bir nutkunda M. Venizelosu büyük bir hükûmet adamı diye selâmlad

VİYANA, 4 A.A. — M. Venizelos şerefine verilen bir ziyafette, başvekil M. Ender M. Venizelosu büyük bir hükûmet adamı deye selâmlamış ve demiştir ki: "Birkaç hafta evvel birinci derecede ehemmiyetli bir tarihî vak'aya şahit olduk. Bu vak'a Türk - Yunan itilâflarının M. Venizelos tarafmdan Ankarada imzasıdır.

Bu itilâflar, ile Akdeniz şark havzası akvamının tarihinde hayatî bir mevki tutan meselelerden biri mesudane bir neticeye iktiran ettirilmiştir. M. Venizelos Türk ricali ile hem , gabrak vatanperverane bir azmü iradeyi, cihanı sulha kavuşturmak gibi yüksek bir mefkûre ile birleştirerek dünyaya bihakkın büyü bir hükûmet adamına lâyik yüksek bir idrakin şayanı hayret bir nümunesini göstermiştir. Avusturya - Yunan dostluk muahedesinin musaddak nüshaları [illegible] iki memleket arasındaki dostluk rabıtalarını bir kat daha takviyeye yardım edecektir.

M. Venizelos buna şu cevabı vermiştir: "İki memleket münasebetleri harp esnasında ancak tesadüfî bir takım vekayiin bir araya gelmesi yüzünden inkıtaa uğramış olduğundan harbin yükselttiği lerin yıkılmasile bu nasebetler tekrar teessüs miştir. Tabiî bir hale avdet miş olan Avrupada şimdi muslihane ve samimî bir kullanılmaktadır. Avusturya Yunan dostluk muahedesinin tasdiki git gide daha [illegible] mikyasta kabul ve tatbik mekte olan muslihane usulünün merbutiyeti ifade eder. Mübil bir hulus zihniyetile imzanan Ankara itilâfnamelerinin yada sulhu iade etmek imkânı hilinde olduğuna dair [illegible] verici bir hüccet teşkil ed[illegible]

Viyana, 4 (A.A) — M. Venizelos, Başvekil M. Ender ile ayni zamanda Hariciye vekili olan Başvekil muavini M. [illegible] beri ziyaret etmiş ve bu [illegible] Yunan - Avusturya dostluk ahedesinin musaddak nüshalarını teati eylemiştir. Bu mülâkatten sonra siyasî bir mülâkat efkârda bulunulmuştur. [illegible] netlicesinde, harbin [illegible] sinden doğmuş olup, [illegible] Avusturya münasebatına ve tesir etmiş olan bilcümle allak meselelerin tamamen taraf edildiği ve iki hükûmet var kuvvetlerile cihan sulhu takviyesine çalışmaktan [illegible] hali kalmadıkları ve kalacakları tesbit edilmiştir.

Macar paviyonu açıldı

Ankara, 4 (Telefonla) — Beynelmilel Ankara ziraat sergisindeki Macar paviyonu bugün Türk matbuat mümessillerinin huzurunda küşar resmini yaptı. Sergi mümesillerinin nutkuna Siirt meb'usu Mahmut B. mukabelede bulundu.

Inhisarlar bütçesi

Ankara, 4 — Maliye vekâleti inhisar bütçelerini hazırlamaktadır. Yakında meclise sevkedecektir. Vekâlet umum inhisarlara mürakipler tayin edecektir. Kararname hey'eti vekilededir.

Menemen müddei umumiliği

Ankara, 4 — Karaburun müddei umumîsi Salâhattin Bey Menemen müddeiumumisinin yerine tayin edildi.

Vergilerin tetkiki

Ankara, 4 — Maliye müfettişleri dün ihzarî mahiyette toplandılar.

Bugün müsakkafat, kazanç, muamele vergilerinde yapılan tadilât projelerini tetkik için komisyonlar ayrılacaktır. Kanunlar komisyonların tetkikinden sonra hey'eti umumiyeye arzedilecektir.

Muallimler abidesi

Ankara, 3 — Bazı meb'usların, Cümhuriyete merbutiyetlerini ispat etmiş olan muallimler namma Ankarada bir abide dikilmesini teklif edecekleri söy-

O da yakayı ele ve[illegible]

İzmir, 3 — Kasaba şimen[illegible] kumpanyasında çalışan bir makinistin Macar tab[illegible]ne geçmek suretile hüvi[illegible] gizliyerek burada kaldığı [illegible]kuk etmiştir.

Eski Yunan Kralı Kos[illegible] Anadoluya geldiği zaman hattı üzerinde kıtaatımız[illegible]fmdan yakalanmak üzere[illegible] bu makinistin kıralı kaç[illegible] Türk askerinin elinden k[illegible]dığı da tesbit edilmiştir. [illegible]kinist hudut haricine çı[illegible]caktır.

Müsakkafat tahr[illegible]

Ankara, 4 — İlgın, Er[illegible] Seydişehir, Terme müsak[illegible] tahrirleri bitmiştir.

Prim tevzii

Anara, 4 — İktısat Ve[illegible]nin sanayi erbabına tahsis[illegible]ği bir milyon liralık prim[illegible] kalar arasında derecelerin[illegible]re tevzi edilecektir.

Ziraat bankası ida[illegible] meclisi

ANKARA, 4 A.A. — Z[illegible] Bankası idare meclisi riyas[illegible]ne, âzadan Sabit ve riyaset [illegible]letine âzadan Mumtaz B[illegible] tayin edilmişlerdir.

Haksızlık var mı?

Ticaret müdüriyeti, memurin[illegible]rosunu küçülterek bazı Türkler[illegible]ğ çıkaran Ostra tütün ihracat[illegible]ti hakkında tahkikat yapmakta[illegible]

Şirket, vaziyeti icabı olarak [illegible]sunu küçültmeğe mecbur old[illegible] Ticaret müdüriyetine bildirmiş[illegible]caret müdüriyeti, şirkette yapıl[illegible]fiyede haksızlık olduğu anlaşıl[illegible]

Veraset vergisi tesbit edildi..

Vilâyette

Veraset

Vergisinin nasıl alınacağı tesbit olundu..

...et ve intikal vergisi kanunun ...inci maddesinde tahakkuk e...gi mikdarına müsavî bir meb...neten malsandığına teslim e...kçe vergiye vaki olan itiraz ...kkak verginin tahsilini tehir ...iye mukarrerdir. Bazı mem...a emanete alınacak bu vergi...seye intikal eden emvali men ...gayri menkule üzerine tahak ...rilen verginin her ikisine mi, ...alnız emvali menkule üzerine ...k ettirilen vergiye mi, şamil ...da tereddüt edilmiştir.

...n üzerine dün Defterdar Şe... tarafından şubelere yapılan ...e yirmi ikinci maddede yazılı ...iktarı tabirinin hem emvali ...e ve hem de gayri menkule ü...n tahakkuk ettirilen vergiye ...lli icap edeceği bildirilmiştir.

Idarei örfiye

...men, Manisa, Balıkesir kaza ...dare örfiye ilân olunduğu vi...ebliğ edilmiştir.

Muhtarlar işi

...ar intihabatı hakkında Üskü...ambaziye mahallesi ile diğer ...mahalleden şikâyet vâki olmuş ...âyetler tetkik edilmektedir.

Ziraat odası

...et ziraat odasında bir azalık ...etmiştir.

...afta içinde intihabat yapılacak

...leyin yapılmıyacak

...met, geceleri tavşan avını ...nişti. Av mevsiminin hulûlü ...betile son zamanlarda gene ...kimselerin gece otomobille a...rak projektörlerle tavşan avla ...görülmüştür.

...met, bunun kat'î surette men ...i için maha;llî zabıta amirleri ...umandanlara emir vermiştir. ...yaparken yakalananlar şid...cziye edilecektir.

...tma mücadelesi

...ne İstanbulda yapılan sıtma ...esi iyi netice vermiştir. Sıh...âleti daha başka mıntakala...esile mücadele sahasının ge...sini bildirmiştir.

Bahrî ıstılahlar

...ıstılahlar komisyonu mesaisi ...l etmiş, bahrî ıstılahlar bir ki...nde tesbit edilmiştir. Lugat ...u ay içinde tabı ve neşredile...

...emal'i satmalı mı?

...eti bahriye mütehassısları Sey... idaresinin Gülceam vapurunu ...nı ve bu vapurun satılması ...linde alacağı paraya bir mik...a daha ilâve ederek daha kü...ü bir vapur almasını teklif et...irler.

...ehassıslar teklilerine sebep o...ülcemalin çok eski olmasını, ...arla yapılan nakliyatın sigorta ...inin yüksekliğini vebu vapur...ger vapurlardan bir misli faz...ır yaktığını ileri sürmektdir...klif İktısat Vekâletine arzedil... Müşehassıslar vapurun değer ...satılabileceğine kanidirler.

...orta tarifeleri

...ta şirketlerinin bir tröst yap...ayi olmuştu. Tıcaret müdüri...n aldığımız malûmata göre, ...bir tröst olduğu tesbit edilmiş ... Esasen bu şirketler serbes ...yapmayarak hükûmetin tan...i tarifeye riayet mecburiye...dukları ve şirketler komiserli...ütemadi mürakabası altında ...kları için tröst teşkilinin ma...nayacağı beyan edilmektedir. ...ar idarei merkeziyesinin ...ta şirketlerini istihdaf eden ...bir teşekkül olduğu ve yaptı...ler ancak hükûmet tarafın...l edilerek kabul edildiği için ...a bir tesir icra edemiyeceğini ...ttar zevat söylemişlerdir. ...ler temmuzdan itibaren ihti...e tadil edilecektir.

...eni çıktı
...fartalar kumandanı
...STAFA KEMAL
ile mülâkat
...ıkli haritalarla
...azan: Ruşen Eşref
Fiatı 1 lira
matbaası satış şubesinde

Ne güçmüş

Numreotaj işi bir çok pürüzler bıraktı

Numerotaj için tayin edilen son müddet te geçen ay nihayetinde bitmiş sokak lavhalarile numaralar yerlerine konmuştur. Şimdiye kadar takılan lâvhalar oniki bin ve numaralarda yüz kırk bin küsurdur. Yalnız yangın yerlerine tesadüf eden bazı mıntakalarda istinat noktaları mevcut olmadığı için buraların lâvhaları yerlerine konamamıştır. Müteahhit bunları belediyeye iade etmiş olup bilâhare yerlerine takılacaktır. Bundan başka yeni takılan lâvhalardan bir kısmı daha şimdiden kırılmıştır. Bunlar için daimî encümence bir karar ittihaz edilecektir.

Maslak yolu

Bir müddettenberi yapılmakta olan Maslak yolunun inşaatı bitmiştir. Hacı Osman bayırı yolunun inşaatına başlanmak üzere hazırlık yapılmaktadır. Bu yol asfalt olarak inşa edilecektir. Keşifnamesi tanzim edilmektedir.

Ekmek fiatleri

İstanbul belediyesinden: Kânunusaninin altıncı salı gününden itibaren ekmek sekiz buçuk francala on dört buçuk kuruştur.

Su yolları

Şehir haricinde mevcut olup hemen hemen hepsi künk borulardan ibaret ve kısmı azamı harap olan ve yolları üzerinde belediyece esaslı surette tamirat yapılan künklerin dökme borularla tebdiline karar verilmiştir.

Bunun için su mühendisleri tetkikat icrasına başlanmışlardır. Tetkikat neticesinde bir keşifname tanzim edeceklerdir. Tebdil icap eden boruların miktarı pek çok olup binlerle metroya baliğ olduğundan pek fazla masrafa ihtiyaç göstermektedir.

Binaenaleyh bu ameliyat tedricen bir program dahilinde yapılacak ve her sene bütçeye muayyen tahsisat konacaktır. En evvel de harap aksamın tebdilinden başlanacaktır.

Kadıköy hali

Kadıköy itfaiyesine tahsisine karar verilen Kadıköy Halindeki tadilât ve inşaat ikmal edilmek üzeredir İtfaiye yakında buraya nakledilecektir. Yalnız haldeki asansörün de Galata kulesine nakli düşünülmekte idi. Fakat henüz bu bapta kat'î bir karar verilmiştir.

Mezarlıkların idaresi

Belediye mezarlıklar şubesi müdüriyeti yeni bir kadro tanzim ederek belediye riyasetine vermiştir. Mezarlıkların hüsnü muhafazası için korucular tayinine lüzum gösterilmektedir. Bilhassa Edirnekapı, Karacaahmet gibi büyük kabristanlar için sekizer korucu ile bir de ser korucuya lüzum göstermektedir.

Korucular ihdası ve bunun bütün mezarlıklara teşmili esas itibarile kabul edilmiştir. Yalnız, bu bir bütçe meselesi olduğundan nisanda yeni bütçenin tanzimine başlanırken nazarı dikkate alınacaktır.

Cemiyetleri mürakabe..

Yeni mürakıpler tayin edildi..

Görülen lüzum üzerine İstanbul esnaf cemiyetleri murakıpleri Hayri, İsmail Hakkı ve Kâzım Beyler tebdil edilmişlerdir.

Ser mürakipliğe sabık Beyoğlu belediye müdürü Kadri, mürakipliklere Şehir meclisi azasından Tevfik ve mektebi hukuk mezunlarından Ferit Beyler tayin edilmişler ve işe başlamışlardır.

Yeni mürakipler, dünden itibaren esnaf cemiyetlerine ait bütün muamelâtı tetkike başlamışlardır.

Bahçıvan ve çiçekçiler cemiyeti idare heyeti intihabatı bugün, İtriyatçılar cemiyeti idare heyeti intihabatı yarın yapılacaktır.

Seyyah gelmeyor!

Turing kulüp, şehrimize gelecek seyyahlara dağıtılmak, Amerika ve Avrupanın meşhur seyyah şehirlerine gönderilmek üzere bir albüm hazırlamaktadır. Bu albümde şehrin meşhur mesireleri ve asarı atikasile beraber abidatı da bulunacaktır. Kulüp belediyeden de bazı fotoğraflar istemiştir.

Geçen sene memleketimize 60 küsur seyyah vapuru gelmişken bu sene bu miktar bunun on da ikisine inecektir. Gelen malûmat bu merkezdedir. Bunun sebebi, dünyada mevcut iktısadî buhrandır.

Tahran sefiri

Tahran sefiri Hüsrev Bey perşembe günü şehrimizden Tahrana hare-

Ikramiye

Fabrikatörler bu ikramiyeyi nasıl verecekler?

Trikotaj ve mensucat fabrikatörleri dün Sanayi birliğinde toplanarak amelenin müesseselerine fazla mesai olmasını ve tekemmülünü temin için bir "sene başı mükâfatı,, ihdas etmeği kararlaştırmışlardır.

Ancak bu mükâfatın tevzii için bazı takyidat vazedilmiştir.

Bu mükâfat doğrudan doğruya verilmiyerek mukayyet bir şekilde dağıtılacaktır. Fabrikatörlerin sene başı mükâfatı için tesbit ettikleri şartlar şunlardır:

Fabrikada hüsnühal ve hizmeti görülen işçilere mükâfat verilecektir.

Ancak bu mükâfat, mustahak olan amele namına muhafaza edilerek fabrikaca şayanı kabul mazeretlerle işten ayrıldığı zaman kendisine verilecek ve o zamana kadar senede yüzde on iki faiz ilâve ve zam edilecektir. hotbehot fabrikasını terkedip diğer müesseselere gidenlere mükâfatları verilmiyecektir.

Yalnız evlenen amelelere veya sıhhî bir mazeretle fabrikadan ayrılanlara mükâfatları tevzi olunacaktır.

Hasta ameleye tedavi ücreti mükâfat parasından tefrik edilecektir.

Bu suretle hem hissetmeden bir sermaye sahibi olacaklar ve hem de iktısat ve tasarruf yapmış olacaklardır.

Tevziat

Gayrimübadillere tevziat nasıl yapılıyor?

Gayri mübadiller cemiyetinde tevziata devam olunuyor. Bugün 100,000 liraya kadar olanların tevziati bitecek ve yarından itibaren 100,000 den bir milyon liraya kadar alacağı olanlara tevziata başlanacaktır.

Bu muamelenin pek uzun sürmeyeceği tahmin olunuyorsa da henüz muamelesini ikmal etmemişlerden bulunmasından musakkaffat eshabına tevziata ancak 10 cumartesi başlanabilecektir.

KONGRE HARARETLİ OLACAK

Gayri Mubadillerin umumî kongrelerinin 14 çarşamba Türk Ocağında yapılacağını haber vermiştik.

Haber aldığımıza gör içtima çok şiddetli olacak ve yeni idare intihabatı uzun münakaşalara sebebiyet verecektir.

Bu hususta alâkadarlar şimdiden faaliyet gösteriyorlar.

Liman ne halde?

Ticareti bahriye müdüriyeti, limanın geçen seneye ait istatistikini hazırlamağa başlamıştır. Alâkadar makamat, limanın geçen sene zarfında inkişafa doğru gittiği kanaatindedir..

Evvelki sene, limana gelen vapurların mecmu tanaji 13 milyondu. Bunun 3 milyonu limandan transit geçmiştir.

Bu seneki tonaj mikdarının 13 milyonu geçtiği tahmin olunmaktadır.

Adalara vapur

Havaların soğuması üzerine yolcuların daima alt kamaralara tehacümü vapurlarda izdihama sebebiyet verdiğinden Seyrisefain idaresi Ada seferlerine iki vapur daha ilâve etmiştir. Vapurlardan biri akşam üzeri saat 4,20 de köprüden hareket ederek doğru Adalara gidecek, diğeri de sabahları Adadan hareket edecektir.

Eyip dispanseri

Hilâliahmerin Eyipteki dispanserinin binası bugünkü ihtiyaca kâfi gelmediğinden o civarda daha elverişli bir bina aranmaktadır.

Dispanserin kadrosu bir derece daha tevsi edilecektir. Bunun için icap eden para hazırlanmıştır. Hali hazırda dispanserde 60-70 hastaya bakılmaktadır. Bu hastalara her gün iki yumurta ile 150 dirhem et verilmekte ve hastaların ilâçları da temin olunmaktadır.

Bir senede evlenenler

1930 kânunusanisinden 931 senesi birinci gününe kadar İzmirde evlenmek için 1318 kişi müracaatta bulunmuş ve 1161

Ekonomi

Gene bir mesele

Ruslarla portakal ihracı gene geçen seneki gibi mi olacak? Piyasa, dedikodu içinde çalkanıyor

Rusyaya portakal ihracatı meselesi çok dikkate şayan bir safhaya girdi.

Rus ticaret mümessilliği piyasada bazı tetkik ve temaslarda bulunduktan sonra portakal işlerile alâkası az bir tacirle, Rusyaya 70,000 sandık mal göndermek üzere bir mukavele yaptı.

Bu mukaveleye nazaran Ruslar 30,000 sandık yaş yani aşağı kalite ve 4000 sandık yatak iyi portakal alacaklardır.

Bunların hepsi Dört yol malı olacaktır.

Yaş malların sandığı 345 iyi malların sandığı 545 kuruş olarak tesbit edilmiştir.

Mukavele 70,000 sandık portakalın Rusyaya ihracına 10 kânunusfanide başlanacağı 20 kânunsani, 5 ve 25 şubat tarihlerinde birer vapur mal gönderileceği ve bu suretle 4 vapurla bütün sevkiyatın icra edileceği tasrih edilmiştir.

Halbuki diğer tacirler ve müstahsiller bu mukaveleye itiraz ederek tatbikine imkân olmadığı ileri sürmektedir. Bunlar, noktayı nazarlarını şu suretle izah ediyorlar:

— Ruslar asıl portakal işlerile alâkadar olan Türk müesseseleri ile temas etmiyerek Türk iktısadiyatı aleyhine bir emir vaki yapmışlardır. Asıl portakalcılar Rusların istedikleri fiatler üzerinden mal vermeyeceklerdir. Çünkü malların Türk piyasalarında daha müsait fiatlerle satacak vaziyette bulunuyorlar.

Ve bunlar mal vermedikçe Ruslarla mukavele yapan tacirin taahhüdatını ifa etmesine imkân yoktur. Elinde kâfi mal mevcut değildir.

Bu itibarla Ruslar bu mukaveleyi yapmakla portakal ihracatına imkân bırakmamış oluyorlar.

Bu meseleye hükûmetin müdahale etmesi lâzımdır. Zira mesele ancak siyasî tarikle halledilebilir.

İhracatımızı teshil ve takviye etmesi lâzım gelen Ticareti hariciye ofisi de meseleye vaziyet etmelidir.

Bazı tacirler ise, Rusyaya ihracatı yapmağı taahhüt eden zata müracaat ettiklerini, fakat kâfi teminat gösterilemediği için mal vermediklerini söyleyorlar.

Rusyaya ihracat için tesis edilen şirket ise bütün bu hareketler karşısında sadece seyirci vaziyetindedir. Diğer taraftan Ruslarla mukavele yapan müessese taahhüdatını ifa edeceğini Türk portakallarını hamil ilk vapurunu 10 kânunusanide Rusyaya hareket edeceğini iddia etmektedir.

Senelerdenberi devam eden bir takibat

Bazı şirketlerin tasfiye yapacaklarını ilân ettikleri halde sonradan vaziyetlerini düzelttikleri iddiasile tasfiye den sarfı nazar etmeleri üzerine takibata başlanmıştır. Ticaret müdüriyeti tarafından bu şirketlere tebliğât yapılarak tatili faaliyet etmelerini ve kanunen hiç bir ticarî muamele yapamayacaklarını bildirmiştir.

Ancak bu şirketler ticaretanelerini kapayarak tasfiyelerini ikmal ettikten sonra yeniden tescil edilmek suretile formaliteyi yaparak faaliyete geçebileceklerdir.

Bu şirketler meyanında bazı büyük tuhafiye ticarethaneleri de vardır.

Ticaret müdiriyeti bu meseleyi çok ciddî surette takip etmektedir.

Ihtilâf halledilecek mi?

Sigorta şirketlerile bazı fabrikalar arasında prim miktarının tesbiti hususunda bir ihtilâf çıkmıştır.

Sigorta tâli komisyonunun teşkil eden Ticaret müdürü Muhsin ve müderris Zühtü Beyler dün bu fabrikalara giderek tetkikatta bulunmuşlardır.

Bu tetkikat neticesinde ihtilâfın nasıl suretle halli lâzım geldiği ve tarifenin hangi maddelerinin tatbik edileceği tesbit olunmuştur.

Bira fabrikası tesisi

Bira Alman grupunun Türkiye de bir bira fabrikası açacağı yazılmıştı. Bu grupun, şimalî Almanyada birkaç bira fabrikası vardır.

Almanlar ticaret odasına gönderdikleri son mektupta burada da bir kaç fabrika açmak niyetinde olduklarını bildirmişlerdir.

Yakında grup mümessilleri memleketimize gelecekler. Trakya ve Eskişehirde tetkikat yapacaklardır. Alman şirketi yakın memleketlere de bira ihraç edecek, aynı zamanda bira fiatlerini düşürecektir.

Liman işleri

İktısat vekâleti denizcilik müşaviri

Tramvay

Ne zaman Fener yoluna kadar gidilebilecek?

Üsküdar tramvayının Kadıköyüne temdit edilecek olan kısmı, için bundan evvel bir münakasa açılmış fakat münakasaya yirmiden fazla grup iştirak ettiği halde gösterdikleri teklifler muvafık görülmediği için münakasa feshedilmişti. Maamafih o zamandan itibaren gene bu gruplarla temasa devam edilecek inşaatın pazarlık suretile yaptırılmasına karar verildiği cihetle bu zemin üzerindeki müzakere hayli ilerlemiştir. Bilhassa mevcut üç grupla şirket arasında esas hakkında anlaşılmıştır. Yalnız henüz telifi icap eden bazı noktalar vardır. Meselâ bir grupun yaptığı teklif inşaat hususunda müsait olduğu halde bir diğerinin vagon ve malzime hususunda müsaittir. Maamafih bu cihetler de halledilmek üzeredir. Şirketle temasını muhafaza eden her üç grup ta şehir meclisinin kefaletini banka kefaleti gibi kabul edeceklerini bildirmişlerdir. Mesele tamamile halledildikten sonra şehir meclisinde münakaşa edilecektir. Anlaşma olduğu takdirde inşaat başlayacak ve hat, Feneryoluna kadar temdit edilecektir.

Bahrî ticaret

Sefaini ticariyemizin yekûnu ne tutuyor?

Ticareti bahriye filomuzun en son aydaki vaziyeti şu şekilde tesbit edilmiştir:

Mecmuu 73479 ton olan 57 parça yolcu gemisi, mecmuu 71206 ton olan 55 parça yük gemisi, mecmuu 21770 ton olan 56 parça sevahili mütecavire, Boğaziçi ve Haliç vapurları mecmuu 4088 ton olan 22 parça motörlü gemiler, mecmuu 118 ton olan 9 parça su gemisi, mecmuu 1835 ton olan algarnalı gemiler, mecmuu 1423 ton olan İzmir limanı gemileri..

Bu vaziyete göre ticareti bahriye filomuzun yekûnu 211 parçadır. Filonun safi tona yekûnu 108,593, gayri safi tona yekûnu da 186492 dır.

Filomuz son vaziyetine göre ticaret mıntakalarına taksimi neticesinde Karadenizde Rize posta hattına 44450 ton yekûnunda 17 vapur, Cide hattına 1976 ton yekûnunda 2 vapur. İzmir doğru hattına 6453 ton yekûnunda 2 vapur, Ayvalık posta hattına 3753 ton yekûnunda 6 vapur, Antalya hattına 9569 ton yekûnunda 7 vapur-, İzmit hattına 813 ton yekûnunda 4 vapur, Müdanya hattına 2182 ton yekûnunda 4 vapur, Bandırma hattına 3789 ton yekûnunda 5 vapur, Tekirdağı hattına 1148 ton yekûnunda 5 vapur yük hatlarımıza da 72206 yekûnunda 55 vapur işlemektedir.

Nahiye kongreleri

Halk fırkası nahiye kongreleri devam etmektedir. Nahiyelerin yarısından fazlası bitirmiştir. Diğerleri de iki, üç güne kadar tamam olacak ve kaza kongreleri başlayacaktır.

şehrimize gelmiştir. Mehmet Ali Bey burada liman işleri hakkında tetkikat yapacaktır.

Tetkik edilecek meseleler arasında ecnebî vapurlarına daha kolaylık gösterilmesi, liman içinde kömür yükleyip boşaltmak için bir mıntaka ayrılması gibi meseleler vardır.

Komisyonculara imtihan

Son günlerde rüsumat idaresinde elinde karnesi olmayan komisyoncuların iş yaptığı görülmüştür. Evvelki gün Galatada ithalât gümrüğünde karnesiz iki komisyoncu işinden menedilmiştir. Rüsumat idaresi karne dağıtmak için komisyoncuları imtihana davet edecektir.

Ticaretodası kongreleri

İstanbul Ticaret müdüriyeti mıntakası dahilindeki ticaret odalarının bir kongre yapacağı yazılmıştır. Ticaret müdüriyeti kongre hazırlıklarına başlamıştır. Kongreye 32 ticaret odası iştirak edecektir. Bunlardan bazı odalar, varidatları pek az olduğu için buraya murahhas göndermiyeceklerdir. Bu gibi odalar o civarda bulunan ticaret odalarından birinin murahhasını, kendileri için de murahhas olarak kabul edecektir.

Şirketin tasfiyesi

Ticaret müdüriyeti tasfiye halinde bulunan şirketlerin muamelesini kısmen intaç etmiştir. Şehrimizde tasfiyeye tabi 77 şirket bulunmaktadır. Bir sene içinde 35 şirketin tasfiye muamelesi bitirilmiştir.

Roma kongresi

Romada beynelmilel bir buğday kongresi toplanacaktır. Kongreye Türkiyede buğday ziraatile meşgul müesseseler de davet edilmiştir.

Bu itibarla Roma beynelmilel ziraat kongresine İstanbul ticaret borsasının iştiraki için iktısat vekâletinden emir beklemektedir.

İktısat vekâleti ticaret borsasından Türk buğdayları hakkında bir rapor istemiştir. Bu raporda memleketimizde yetişen buğdayların evsafı, gluten miktarı, Avrupa ve Amerika buğ-

Talebe!

Liselerden talebe nasıl çıkacak?

Lise ve ortamekteplerde müebbeden tardedilen talebenin mektepten ihracı maarif vekâletince tasdik edilmedikçe tatbik edilmiyecektir. Vekâlet alâkadar mekteplere gönderdiği tebliğde tart keyfiyetinin esbabı mucibesile birlikte bir rapor halinde serian vekâlete bildirilmesini emretmektedir.

Vekâlet her sene kaç talebenin bu suretle mektepten çıkatıldığı hakkında bir istatistik vücude getirerek üzerinde tetkikat yapacaktır.

Ecnebî mekteplerde tatil

Ecnebî ve ekalliyet mekteplerinden bir kısmı sene başı tatilini 3 gün yapmışlar ve tekrar tedrisata başlamışlardır. Vekâlet bütün mekteplerin hangi günler de tatil edileceğini tesbit eden bir cetvel hazırlayarak alâkadarlara göndermiştir. Mekteplerin ne günleri tatil yapmak lâzım geleceği hakkındaki tereddüt bademe izale edilmiş olacaktır.

Köy mektepleri

Maarif vekâleti emanete gönderdiği bir tamimde köy mekteplerinin sene başı tatili yapmamasını bildirmiştir.

Bu tamim bütün vilâyetlere tebliğ edilmiştir. Hiç bir köy mektebi sene başı tatili yapmıyacaktır. Köy mektepleri tedrisata devam etmektedirler. Bu mekteplerin yaz tatili uzun olduğundan tedrisattan kaybetmemek için sene başı tatili lüzumsuz görülmemektedir.

Şehit Kubilay için

Sömestr tatili münasebetile İstanbul lisesinde, dün bir müsamere verilmiş ve talebe tarafından muvaffakıyetli bir temsil gösterilmiştir. Müsamerede Menemende şehit edilen aziz vatan çocuğu genç zabit Kubilâyın ruhu tebcil edilmiş ve kahraman şehidin acıklı, ölümü, menfur irtica hareketi hazuruna bir konferans şeklinde anlatılmıştır.

Dilsiz ve sağırlar

İstanbul dilsiz ve sağırlar cemiyeti maarif vekâletine müracaat ederek İstanbulda bir dilsiz mektebi açmak için müsaade istemişlerdir.

Vekâlet bu müracaatı tetkik etmektedir.

Olmayacak işler!

Son bir ay zarfında ecnebî ve ekalliyetmekteplerinde muallimlik almak üzere 300 kişi Maarif emanetine istida vermiştir. Bunların ekserisini Darülfünun müdavimleri teşkil etmektedir.

Münhal yer bulunmadığından bu müracaatler is'af edilememektedir.

Avrupa birincilikleri

Muhtelif vekâletler hesabına Avrupaya tahsile gönderilecek lise mezunlarının son muameleleri ikmal edilmek üzeredir. Talebe ağlebi ihtimal çarşamba günü hep birden şehrimizden hareket edeceklerdir. Musabakayı kazanan efendilerin bir kısmı el'ân tereddüt ederek pasaportlarının çıkartılması için müracaat etmemektedirler. Vakit olmadığından bu gibilerin yerine derhal ikinci derecede kazananlar gönderileceklerdir.

Salı günü talebe Maarif emanetine davet edilerek takip edecekleri hattı hareket hakkında tenvir edileceklerdir.

M. Barbier geldi

Fransa sefareti musteşarı Müsyü Barbier dün ailesile beraber mezunen bulunduğu Paristen avdet etmiştir.

Pul satışı

Pul bayii bulunmayan yerlerde damga kanununun beşinci maddesi mucibince gümrük memurlarına pul sattırılması muvafık görülmüştür.

Çalışmayan şirketler

Teşekkül ettiği halde faaliyete geçmemiş şirketlerin

Mahkemelerde

Yeni yol

Kendisini yaralanmış gibi göstererek para kazanacakmış!

Vak'ayı, şahidin ağzından dinliyelim:

— Efendim, ben o gece Beşiktaş polis merkezinde nöbetçi idim. Şu efendi, telâşla kapıdan içeri girerek, kendisini yaraladıklarını söyledi.

— Kim, nasıl yaraladı? diye sorduğum zaman şu cevabı verdi:

— Kapının önünde bir otomobil beni yere düşürüp ayaklarımı ezdi... yürüyemiyorum.

Bunun koltuğuna girip yakında bir eczahaneye götürdüm.

Burada kendisini muayene ettiler. Hiç bir tarafında yarası beresi yoktu. O zaman dedi ki:

— Ben mahsustan yaralıyım dedim. Niyetim, şoförü korkutarak beş on kuruş koparmaktı.

Maznun yerinden kalkarak şiddetle itiraz etti:

— Yok... amma, u namusa dokunur iş.. Ben nasıl para koparmak için yaparmışım?

Çiğnenmişim, hem de tamamilen...

— Raporun var mı?

— Var ya.. hem bir değil, iki.

Halbuki hiç bir şeyi olmadığı, şoförden para koparmak için kendisini yaralı gibi gösterdiği zapta geçmişti. Mahkeme gelmiyen şahitlere tebligat için kaldı.

Klârayı vuran kömürcü

Galatada İskender caddesinde kömürcü Ali; Klâra isminde bir kızı 3 yerinden yaralamıştı. Vak'a etrafında yapılan adliye tahkikatı ikmal edilmiştir. Polisçe tanzim edilen zabıt varakasına nazaran kömürcü Alinin Klârayı sevdiği ve son günlerde Klâradan yüz bulamadığı için onu vurduğu anlaşılmıştır.

Kömürcü Ali; bu işi bilerek yapmadığını, hâdiseden çok müteessir olduğunu, serhoşlukla elinden bir kaza çıktığını söylemiştir. Klâra; kömürcü Alinin kendisine muhtelif defalar sarkıntılık ettiğinden, evlenme teklifine ret cevabı verdiği için başına bu felâket geldiğinden bahsetmiştir.

Vak'ada hazır bulunan bütün şahitlerin ifadeleri kömürcü Alinin aleyhindedir. Tahkikat evrakı; istintak hâkimi kararnamesile mahkemeye verilmiştir.

Define arayanlar

İstıranca ormanlarında define ararken yakalanan polis Hilmi efendi ceza mahkemesine verilmiştir. Hilmi efendi ile birlikte yasak mıntakada jandarmalar tarafından tutulup İstanbula gönderilen 2 Bulgar hudut haricine çıkarılmışlardır.

Hapisaneyi teftiş

Senebaşı münasebetile hapishane ve tevkifhanede umumî bir teftiş yapılacaktır. Her sene mutat olduğu üzere bu sene de teftiş; müddeiumumîlikten mürekkep bir hey'et ve tabibi adlî tarafından yapılacaktır. Hapishane ve tevkifanenin muamelâtı mevkuf ve mahpusların vaziyetleri, şikâyetler tetkik edilerek umumî bir raporla adliye vekâletine bildirilecektir.

Sahte yangıncılar

Şehrimizde bazı evleri yanmış gibi göstererek sigorta paralarını zimmetlerine geçirdikleri iddiasile mevkufen muhakemeleri yapılan Asikürasyoni Cenerali sigorta şirketi memurları dün ikinci cezada müdafaalarını yaptılar. Muhakeme, karar için diğer bir güne bırakıldı.

Salim Nuri Bey yok..

Beşiktaş yangınında kast olup olmadığı hakkındaki tahkikatla meşgul olan birinci müstantiklik polise müracaat ederek tütün deposu sahibi Salim Nuri Beyin buldurulması lüzumunu tebliğ etmiştir.

Fikir, Mizah, Edebiyat, San'at

Milliyet

Asrın ümidesi "Milliyet"

5 K. SANİ 1931

İDAREHANE — Ankara caddesi No: 100 Telgraf adresi: Milliyet, İstanbul.

Telefon numaraları: İstanbul 39[illegible], 3912, 3913

ABONE ÜCRETLERİ

	Türkiye İçin	Hariç İçin
3 aylığı	400 kuruş	800 kuruş
6 „	750 „	1400 „
12 „	1400 „	2700 „

Gelen evrak geri verilmez

Müddeti geçen nüshalar 10 kuruş tur. Gazete ve matbaaya ait işler için müdiriyete müracaat edilir.

Gazetemiz ilânların mes'uliyetini kabul etmez.

Bugünkü hava

Dün hararet en çok 13 en az 10 derece idi. Bugün rüzgâr poyraz esecek hava kapalı olacaktır.

SAN'AT âleminde

İmar ile mimar

Taş, tuğla, çimento, kiremit, çinko, cam, çerçive, kalâs, çekiç, çivi, destere, kerpeten.. Nihayetsiz bir faaliyetle çalışıyor.. Yurdun her köşesinde yep yeni, taptaze apartıman, han, konak inşa ediliyor. Marangozlarla inşaat ustaları her gün yeni bir pencerenin çerçivesini mrhlıyorlar..

Ankara ovası, İstanbul yangın yerleri ve bütün Anadolunun gizli köşeleri, apartman, han, konakla imara çalışılıyor.

* * *

Pergelini, inşaat ustasına terkeden mimar, şu beş katlı apartmanın üstüne ismini yazdı. Temelleri çatırdayan, renksiz bir mimarînin çatısı altında nefes almak ne büyük bir âzap.

Bunu, hiç bir tarzi mimariye benzemiyen şu her adım başında karşıma dikilen binalar, Türk mimarisinin mezar taşları gibi bana hâşyet veriyor.. Bunlar ibdâ değil, taklit değil, hiç bir şey değil..

* * *

Türk mimarı, hiç bir devirde Türkiye hudutları dahilinde bu kadar feyizli bir ümran faaliyetine mazhar olmamıştı.. Ne yazık ki, Türk mimarının önüne serilen bu boş arsalar üstüne inşaat mühendislerinin kurdukları binalar yükseldi.

Bizden sonra gelecek olan nesle kadar, eğer bunlar temelleri üstünde idamei mevcûdiyet edebilirlerse, yarının nesli Selçûk âbidelerinin hârabeleri üstüne bu âcemice konmuş taş, tuğlâ yığınlarının karşısında gülüp eğleneceklerdir.

Edebiyat, mimarî ve müsikimiz; resim, heykeltraşî ve tiyatromuz kadar genç değildir.

Onların bir mâzisi vardır.. Karakteristik bir Türk mimarisinin henüz enkazı, yeryüzünden kalkmamış, nümuneleri gözümüzün önünde..

Ne Yunanın doriklerini, iyoniklerini, ne Romanın Panteonlarını. Forümlarını, ne Roman mimarîsinin bazîliklarını, Gotik mimarîsinin katedrallerini, ne Renesansın Senpiyerlerini, saraylarını, ne Osmanlı mimarîsinin Süleymaniyelerini. Selimiyelerini..

Hayır!. Bunları istemiyoruz. Türk mimarından beklediğimiz şey: Hendesenin dar çerçivesinde kilitli olan mimar kafasının hürriyete kavuşması, Türk ruhunun engin genişliğinden doğan parlak, bol güneşli binaları ve iptidaî Türk san'atinin tekemmül etmiş nümuneleridir.

Mimar arkadaşlar, bana güvenmeyiniz!..

ELİF NACİ

Mektepliler müsabakası

Gençliğin mitingi

Mektepliler müsabakasının 85 inci hafta ikinciliğnii Darüşşafakadan 41 Halil Bey kazanmıştır. Yazısı şudur:

Geçen senenin son günü, gençliğin, irticai tel'in eden hareket ve tezahüratına sahne oldu. Gençlik çok haklı olarak o gün fevkalâde asabiyet ve heyecan içinde idi. Caddeler, Cümhuriyetin genç ve dinç bekçileri nin ahenin yürüyüşleri ve gürseslerile sarsıldı. Bunların bu kadar asabî ve müteheyyiç olmalarına sebebiyet veren ne idi: muhafızı bulundukları vediaya emanete, yani cümhuriyete kastetmek istiyenler olmuştu. O, müstesna bir itina ile üzerine titrediği bu vediaya uzanan kanlı elleri - canı bahasmada olsa- kesti. İşte Kubilây, gençliğin, o an için, vak'a mahallinde mümessili bulunan muhterem şehit Kubilây, sırf bu uğurda canını verdi.

Gençliğin mitingi: Bütün gençliğin, icap ettiği zaman, bir Kubilây olacağına ve Cümhuriyeti son nefesine kadar müdafaa edeceğine dair olan yemini ni tazelemesine vesile teşkiletti. Son miting de bir defa daha gösterdi: Ey Ulu Gazi, müsterih ol ki, senin, cümhuriyeti emanet ettiğin gençlik, bunu en müstesna bir itina ile muhafaza edecek ve onu ebede kadar götürecektir. Bu mukaddes vazifesinin ifası sırasından karşısına çıkacak cümhuriyet mütecavizlerine, emanetinin yerine canını verirse, bunu kendisi için bir şeref bilecektir.

Haydarpaşada müsadere malından behermetro mikâbı on beş lira bedeli muhammen ile müzayedeye mevzu 18-577 metro mikâba muadil 435 adet kayın kerestesi ile beher kilosu 80 kuruş muhammen bedelli 212 kilo cehriye alt müzayede müddeti 14-kânunusani 931 çarşamba gününe kadar temdit edilmiştir. Taliplerin Haydarpaşada orman muamelât memurluğuna ve yevmi ihale olan 14-1-931 carşamba günü saat 14 te Üsküdar kaymakamlığına müracaatları.

Cilt, Frengi, Zührevi hastalıklar mütehassısı

Dr. İZZET KÂMİL

Saat 2 den 7 ye kadar Behçekapı şekerci Hacı Bekir dükkânı karşısındaki apartımanda hasta kabul eder.

Bilmecemiz

	1	2	3	4	5	6	7	8	9	10	11
1	L	A	■	B	A	L	T	A	■	F	A
2	A	S	A	■	■	A	■	■	F	A	K
3	■	A	S	L	A	■	A	S	E	L	■
4	B	■	L	E	R	■	L	İ	R	■	Ç
5	A	■	A	R	K	A	D	A	Ş	■	A
6	L	A	■	■	A	N	A	■	■	A	N
7	T	■	A	L	D	A	N	M	A	■	T
8	A	■	S	İ	A	■	M	A	R	■	A
9	■	F	E	R	Ş	■	A	R	D	A	■
10	F	A	L	■	■	A	■	■	A	N	İ
11	A	K	■	Ç	A	N	T	A	■	İ	N

bilmecemizin halledilmiş şekli

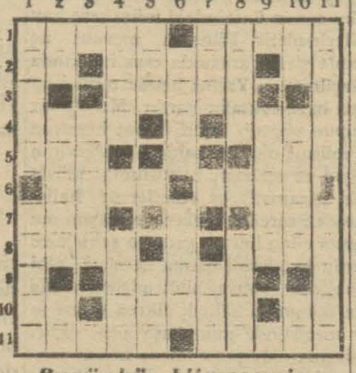

Bugünkü bilmecemiz

Soldan sağa ve yukardan aşağı

1—Aşk (5) Bir kadın ismi(5)
2 — Erkek (2) En iyi (5). zaman (2).
3 — Bir (5).
4 — İlâç (4). yara (4).
5 — Valide (3). Allah (3).
6 — Hayvan evi (4). Şimendifer (4).
7 — Bir erkek ismi (3). Eda (3).
8 — Caket (4). mal (4)
9 — Avrupada buğday (5).
10 — Nida (2). El işi (5). Nota (2).
11 — En münasip (5). Aşikâr (5).

El ilânlarını muhakkak görünüz.

İstanbul orman Başmüdüriyetinden taşra orman müdüriyetlerine peyderpey gönderilecek olan ve beheri beş kilodan yirmi kiloya kadar sıkleti havi bulunan defatir ve tezakir ve sair evrakı matbuayı muhtevi denklerin kanevîçe ve içlerine konulacak anbalaj kâğıtları âmiline ait olmak üzere üst üste beheri 23 kuruş bedeli muhammen üzerinden bermucibi karar 18-1-931 pazar gününe kadar münakasaya konulmuştur. Bedeli mezkûr ve daha tenzilâtla imaline talip olanların yevmü mezkûrda saat üçte Defterdarlık binasındaki müzayede ve münakasa komisyonuna gelmeleri.

Şehrimizde

MÜHİM BİR MÜESSESE

tarafından İngilizce ve Fransızca bilen tecrübeli bir daktilograf faktürist aranıyor. Kabiliyeti görülürse iyi maaş verilecektir.

Teklif mektupları " Faktürist„ rumuzile İstanbul'da 176 numerolu posta kutusuna yazılmalı.

T. A. T.

Şehzadebaşı Hilâl tiyatrosunda

Salı günü akşamı 21 de umumî (Perşembe) günü gündüz saat 15 te (talebeye) ve umuma (Başı dumanlı) vodvil 3 perde.

Ölen adamı diriltmek çaresi

-Fransızçadan-

Hastanın başı ucunda duran hekim ümitsiz bir vaziyette kendisine bakan genç kadına:

— Artık ümit yok, dedi, pederiniz son dakikalarını yaşıyor.

Genç kadın bunu bekliyormuş gibi:

— Evet, dedi, zaten bu tabiî değil mi?.. Zevcesi öldü. Ondan sonra kendi de hastalandı. Bunlar biribirlerini seven karı kocaydı. Birinin ölümünden sonra öbürünün yaşamasına imkân yoktu. İşte babam da annemin vefatından sonra çok geçmeden hastalandı. Bu karı koca yeni sevişen bir çift demekti. Bunlar biribirlerine o kadar bağlı idi ki, aralarında başka bir rabıta daha bulunmasına hiç lüzum görmiyorlardı. Ben doğduktan sonra çok geçmeden beni süt nineme vererek büyük annemin yanına yollamışlar.. Ben büyük annemin yanında büyüdüm. Bu mesut çiftin sükûn ve saadetini hiç bozmadım.

Fakat, doktor, ben bunu niçin size anlatıyorum?.. Ölen anneme, şimdi gözümüzün önünde dünyaya veda etmeğe hazırlanan babama karşı kalbimde bir iğbirar mı var?. Hayır Bilâkis ben onları tamamile haklı görüyorum.

Ben sonra kacaya vardım. Annem öldükten sonra benim kendisine karşı göstereceğim şefkat ne olursa olsun babamın bununla müteselli olabilmesi imkânsızdı. Annemin ölümü ile onun kalbinde hâsıl olan boşluğun başka ne suretle olursa olsun doldurulabilmesi imkânsızdı.

Doktor dinliyordu.

Sonra gene yataktaki adama dikkatle baktı:

— Ümitsiz, dedi, artık ölüm yaklaşıyor..

— Evet... Fakat ben bunu ne kadar tabiî görürsem göreyim, babamın ölmesini bir türlü istemiyorum. Hem de bu benim elimdedir.

— Sizin eliniz de mi?..

— Evet, doktor.. Ona söyliyecek bir kelimeme var. Bunu söylesem o canlanacaktır.

— O halde ne bekliyorsunuz?.. Neden bu sihirli kelimeyi söylemiyorsunuz?..

Genç kadın cevap vermedi. Belliydi ki, tereddüt ediyordu. Hekim ısrar etmedi:

— Ben çekileceğim, dedi, sizi pederinizle yalnız bırakıyorum.

Hekim çıktı. Genç kadın hasta babasına yaklaştı:

— Bir şey ister misin baba?. dedi.

— Hayır.. Beni yalnız bırak, kâfi...

— Hayır.. Ben senin ölmeni istemiyorum. Annem...

Hasta titredi. Ölen kadından bahsedilmesi onun çehresinde bir hareket husule getirmişti. Kızı devam etti:

— Baba, dedi, sen annemi çok severdin.. Fakat o senin muhabbetine lâyık değildir.

— Ne demek istiyorsun?..

— Çünkü o kadın seni aldatmıştır!..

Hasta adam kendisinde kalabilen kuvveti toplayarak yerinden doğruldu. Keskin, keskin kızına bakarak:

— Sen, dedi, yalan söyliyorsun.. Annene iftira ediyorsun..

— Hayır, baba, sana doğruyu söyliyorum. Bu bir hakikattir. Bir gün annem büyük anneme gelmişti. Ben yandaki odada dinliyordum. Büyük annem kızına çok acı şeyler söyledi:

" — Kocan seni çok seviyor, sen onu aldatıyorsun!.. dedi.

İşte baba bunu ben hiç unutmadım.

Hasta, aşkının tahkir edildiğini gören genç bir âşık gibi haykırdı:

— Alçak kadın.. Ben onun için bu kadar ıztırap çektim.. Ah sefil...

Artık hasta ölüme gitmiyor, hayata avdet ediyordu. Ondan artık ölmemek, yaşamak azmi vardı. Kızı bunu görünce kendi kendine:

— İstediğim netice bu idi, dedi, onu yaşatabilmek için annem de şimdi sağ olsaydı bu yalanı söyliyecekti!.. Affet beni annem!..

Sinema - Tiyatro

İs. B. Darülbedayi temsilleri

İSTANBUL BELEDİYESİ DARÜLBEDAYİ

Salı günü akşamı saat 21,30 da yalnız muallim vo talebeye KATİL Dıram 3 P. Yazan: Richard Voss Tercüme eden Cemal Rıfat B.

6 yaşından aşağı olan çocuklar tiyatroya kabul edilmez. Gişe her gün saat 12 den itibaren açıktır.

Satılık Mağazalar

Bahçekapıda Hobyar mahallesinde Sultan hamamı sokağında kâin 47, 49, 51 No. larla murakkam dükkânlardaki bermucibi senet 288 hissede 240 hissemizi acele satılacağımızdan almak isteyenlerin çarşıyıkedirde Kürkçülerde 17 numaralı mağazaya müracaatları.

Bu akşam ELHAMRA sinemasında

Temamen Fransızca sözlü ve şarkılı

ARLESİENNE

Zengin ve muhteşem şaheseri takdim ediyor. Mevzuu, ALPHONSE DAUDET'nin ve musikisi BİZET'in olup bu filme Paris Opera komiği orkestra ve heyeti muganniyesi iştirak etmektedir.

Şehrimiz sahnesinde alkışladıgımız Madam GERMAINE DERMONVALIde rolünü ve JOSE NOGUERRO oğlu rolünü, CHARLES VANNEL, BLANCHE MONTEL ve JİM GERALD gibi müstesna artistlerle beraber temsil etmektedirler.

İlâveten: FOX JURNAL halihazır dünya havadisleri

Bu akşam: ASRİ SİNEMADA

Oturduğunuz yerde sıçratacak ve kahkahalarla gülmekten bayıltacak derece fevkalâde şen, eğlenceli ve gülünçlü

BALAYI

komik filminde bilhassa kaın validenin damadile olan kavgası vesair tavsifi kabil olmayan tuhaf sahneleri hakikaten görülmeğe şayandır.

Heyeti temsiliyesi başında:

MONTI BANKS

Perde aralarında: Zengin varyete numeroları

Rakıya kıymet veren yalnız rayiha ve lezzeti değil, kimyevî terkibinin safiyetidir

Rayiha ve lezzeti en nefis ve kimyevî terkibi en temiz rakıdır

GRETA GARBO

SEVMEK HAK

filminde

Çarşambadan itibaren

OPERA d

BEBE DANIE

Şuh ve sevi artist son sili olan

AŞK İSTEYİN

Filminde herk teshir edecektir.

ANADOLU

SIGORTA ŞIRKETI

Türkiye İş Bankası tarafından teşkil edilmiştir

Yangın - Hayat - Nakliye - Kaza - Otomobil - mes'uliyet - maliye Sigortalarını kabul eder.

Adres: 4 üncü Vakıf han İstanbul

Telefon: İstanbul — 531 Telgraf: İmtiyaz

Et, Ekmek, Gaz, Benzin ve saire münaka

Istanbul Ziraat mektebi müdü günden:

931 senesi Mayıs gayesine kadar mektebe muktezi 12 den ibaret Et, Ekmek, Gaz, Benzin ve saire 28-1-931 müsadif çarşamba günü saat on dörtte ihaleleri icra üzre kapalı zarf usulile ayrı ayrı münakasaya konulmuştur. lerin şeraiti münakasayı anlamak için her gün, münakasarak için dahi yevmi ihalede Defterdarlık binasında Müiktısadiye mübayaat komisyonuna müracaatları.

Istanbul Adliye levazımından:

Açık bulunan Sinop Noter muavinliğine imtihamsız tayilarını haiz taliplerin bir ay içinde Adliye vekâletine müra

Milliyetin edebî romanı: 73

Beş hasta var!

Etem İZZET

— Nazır Bey galiba abayı iyice yakmış ki, boyuna kaybediyor!...

Hayati B.:

— Eh.. Yeter artık...

— Sanki siz kaybetmiyor musunuz?...

— Kendi oyununuza bakın!..

— Alay sırası bana da gelir..

— Canım, bu oyun sükûn ile oynanır.

— Rica ederim gürültü etmeyin...

— A... Efendiler mahalle kahvehanesine benzettik burasını... diye diye iki seansı zor tamamladı.

250 lira ile masaya oturmuştum. 3700 lira ile kalktım. Hiçte fena para değil. Bir de Nusret bana hâlâ paradan ve paşadan bahsediyor. Sanki, bu para değil!... Hoş istesem bunlardan ne para çekmem ben! Hepsi teker teker elleri keselerinin ağzında gözlerimin içine bakıyorlar. Hangi birisine:

— Para...

deşem, varımı yoğunu getirip ayaklarımın dibine dökecek kadar bana âşık ve.. bağlı. Hele bu nazır bey bitkin ve tutkunların en başında geliyor. Bir az aptalcada bir şey. Eli bol, hovarda amma çapkın değil. Kadın ve kalp işlerinde iyice pişmemiş! Aşağı yukarı tanışalı altı ay oldu. Bir iki defa konaktaki ziyafetlerime de gelmişti. Fakat, hâlâ baş[illegible] noktada duruyor. O kadar. [illegible]dım bile ileriye geçemedi. Amma kendi içinden dehşetli alıp veriyor, yanıp tutuşuyormuş kime ne? ..

Şimdi her iki günde bir beni görmek isteyor, göremezse muhakkak telefon ediyor, arayor!..

Masadan kalktıktan sonra, bir az yalnız kaldık.

— Nasıl, kaybettiğinize müteessir misiniz?...

dedim.

— Rica ederim!...

dedi, kızardı. Sonra alay ettim:

— Görüyorsunuz ya, çok kuvvetli şansım var. Hem oyunu iyi biliyorum!... Sakın bir daha benimle oynamayın...

— .....

— Her halde ustalık bende kalıyor. Biraz size öğretmem lâzım!...

Yine cevap vermedi, alay edildiğine içerledi, dişlerini sıktı. Maamafih, ben aldırmıyordum:

— Bir kaç defa sizinle boş fişlerle oynıyalım da, blöflere, artırışlara, oyunun psikolojisine alışın!...

— Her halde "tahsisatı mesture" den ödemeyeceğinizi bildiğim için zararınıza üzülürdüm...

— Yabancıya gitmeyor amma.. Nede olsa kayıp kayıptır.

— Kumarda kaybedenler aşkta kazanıyorlarmış. Yeni bir aşkınız var galiba?...

— Kime âşıksınız bakayım?.. diye alaylarıma devam ediyordum. Son sözümü söylerken, gözlerimin içine baktı baktı; ezildi, sarardı, morardı, dilinin ucuna bir şeyler geldi, fakat söyleyemedi.!...

Kendimmişim gibi onun da aklından geçeni, o andaki halati ruhiyesini biliyordum.

— Size âşıkım... Sizi seviyorum!...

diyecekti. Fakat, düşünüyordu:

— Bu kadın muhakkak ki serbest bir kadın! Kocasından ayrıldığı ve bir âşikile beraber oturduğu da muhakkak. Fakat, serbetliğinin hududu ne?.. Yalnız Nusretle kendi arasında kalan bir mânada ise belki de bana ters bir cevap verecek o zaman koca bir nafıa nazırlığının şerefi de benimkisi ile beraber tefe konup çalınacak... Bu kararsızlık ve bu korku iledir ki, cesaretini toplayıpta bir türlü, düşündüklerini söyleyemiyordu!.. Benim onu böyle bir kitap sahifesi gibi satır satır okumama rağmen onun beni bir satırlık olsun bile kavrayamamasına doğrusu şaşıyordum. Bir insan nazır olabiliyor, meb'us olabiliyor, devlet adamı olabiliyor, yüksek maliyeci olabiliyor,âlim, edip, büyük iş ve büyük dımağ sahibi olabiliyor amma bir kadına sahip olmanın yolunda şaşırıp kalıyor!... Bunun içindir ki, Hayati Beye:

— Acımıyorum...

dersem tuhaf olur. Bu, yalnızlık esnasında bir az cesaretini arttırdım, söylemek istediği şeyleri kolaylaştırdım da gücü gücüne bir ara:

— Çok güzelsiniz..

— Bir erkeği teshir ve zapte debiliyorsunuz!...

— Muhakkak ki, gördüğüm ve tanıdığım kadınların en güzelisiniz...

— Gençsiniz..

— Şuhsunuz...

— Fransızların "Şarman" dedikleri kadının ta kendisisiniz...

filân diyebildi. Ben de kırmadım. Bu toyluğu, zavallılığı, bönlüğü doğrusu hoşuma gidiyor!... Belki, bir az daha fazla konuşabilecektik. Fakat, yalnız bırakmadılar. Hele bir Hint azmanı, Arap bozması gözlüklü, pinti bir adam var.. Bu akşam ilk defadır ki görüyorum. Hiç gözlerini benden ayırmayor, Hayati Beye de bana da uzun uzun bakıyordu. Hayati Beye:

— Kuzum bu da kim?

dedim.

— Buna Yahya Şuayp derler..

dedi, ilâve etti:

— Sayılı zenginlerden[illegible] hiş iş adamı. Nafıanın harbiyenin olsun büyük[illegible] hiç kaçırmaz. Bir çok [illegible] Amerika şirket ve kumpanlarının da mümessili..

Ve seslendi:

— Şuayp Bey... Şuayp[illegible]

Şuayp Bey sırıttı, kı[illegible] küldü.

— Efendimiz..

— Allah ömürler ver[illegible]

— İltifat buyurdunuz[illegible] fendimiz..

diye, ellerini göbeğinin de kavuşturarak yanımı[illegible] Adamcağız milyoner, mi[illegible] değil de ne olsa gene si[illegible] madrabazlık ruhu yüzü[illegible] kıyor. Devlet adamlarının bütün komisyon adamla[illegible] dirler. Riyakâr, yılışık, [illegible] vuk ve başı önde!..

(Bi[illegible]

Gazi Hazretleri

(Başı birinci sahifede)

nda yürüyerek halk fırkası tezini teşrif buyurdular. Fırkapısının önünde Demirtaş nden Dramalı İbrahim isle 13 yaşında bir çocuk Gaz. ne "Dur!" Dedi. Ve ilâve

Gazi Paşa babacığım. Bearada bırakma. Memlekette mektep yok. Nereye baş ımsa almadılar. Sana evlât ım."

Gazi Hz. bunun üzerine çobazı sualler sordular. Ve ğun akşama köşke getirilini emir buyurdular. Badekırkaya girildi. Burada, fırka yet reisi Hulûsi B. fırka erını Gazi Hz. ne takdim ey. Müteakiben fırkanın büyük nunda toplanan yüzlerce fır müntesipleri, memleket ihtiat ve dilekleri etrafında sanî hasbıhallerde bulundular. kaya mensup birçok H. lar vardı. Gazi Hz. burada topan halk mümessillerine tekür ederek fırkadan ayrıldı.

GAZİ HZ. NİN GENÇLİĞE SELÂMİ

Gazi Hz. nin Darülfununu aretleri esnasında gençlik ve iderrisler arasında gazetemiz o muhabiri Etem Hamdi B. afından çekilen resimlerini sarileyh Hz. ne takdim etk üzere Darülfünun emini ammer Raşit ve müderris usuf Zıya Beyler evvelki akm saraya gitmişler ve Reisinhur Hz. tarafından kabul yurulmuşlardır.

Gazi Hz. bu ziyaretten mem n olmuşlar ve müderris beyi gece saat bire kadar nezdlede alıkoyarak muhtelif ilmî esail etrafında görüşmüşlerr.

Bu resimlerden Gazi Hz. ne yük kıt'ada 3 tane takdim elmiştir.

Müşarileyh Hz. diğer 3 tasini de "İstanbul Darülfununa" diye yazarak imzalarını mak suretile Darülfununumuz karşı besledikleri yüksek teccühü ibraz buyurmuşlardır. eisicümhur Hz. müderrislern ayrılırken "Genliğe ve aradaşlara selâm söyleyin" diye hassüslerini ifade buyurmuşrdır.

BURSA, 4 (Milliyet) — Gamiz hükûmeti ve C. H. F. sını yaret ettikten sonra Belediye teşrif etti. Memleketin iktıadiyatı, haleti içtimaiyesi ve air m[illegible]zular etrafında bazı sualler s[illegible]lular. Kendilerine müellel iz[illegible]at verildi.

Bursa halkı emsalsiz bir cuş içinde kalpten kopan alkış ufanı arasında Gazisini adım adım takip ediyor.

BURSA, 4 A. A. — Reisicümhur Hazretleri, dairelerinde öğle yemeğini yemişler ve saat 4 te Vilâyet makamını ziyaret en sonra, Cümhuriyet Halk fırkasını teşrif ederek köy ve kaza hey'etleri ve fırka âzaları ile konuşmuşlardır.

Gazi Hazretleri, fırka teşkilâtının faaliyeti hakkında izahat almışlar ve ayrılırken Bursa şehrinin güzide şahsiyetleri ve inkılâpçı C. H. fırkasının muhterem âzası ile karşı karşıya bulunmaktan büyük bir haz duyduklarını ve bu derin hazzı ifade etmeği vazife bildiklerini beyan ederek veda buyurmuşlardır.

Reisicümhur Hazretleri, Belediye meclisi âzalarını kabul ile şehir işleri hakkında konuşmuşlar ve ipek sanayiile alâkadar olarak iki mensucat fabrikasını gezmişlerdir. Fabrika sahiplerinin verdikleri izahat, ipek sanayiinin az bir zaman içinde mazhar olduğu seri inkışafı ve bilhassa parlak bir istikbali teba rüz ettiriyordu.

Reisicümhur Hz. leri, saat 19 da dairelerine avdet etmişlerdir.

Ikisini de vurdu!

Ocakçılık yapan Andon isminde bir Rus evvelki gün Kasımpaşada Bahriye caddesinde Raşidin kahvesinde Abdurrauf ve gemici Ali ile kavga etmiş, tabanca ile ikisini de yaralayıp kaçmıştır.

Örfi idare mıntakasında

(Başı birinci sahifede)

tir. Bunlardan Haydar, Nuriye, adlı Hanıma:

— Artık ebediyen benim oldun, hükûmeti biz alacağız, şeri at bayrağı burada hâkim olacak tır!.,, demiştir.

Bu serseriler tevkif edilmişler ve menemene gönderilmişlerdir. Dün gece (Araste) camii imamı Abdullah Ef. de tutulmuştur.

ZABIT KÂTİPLERİ KİMLERDİR?

Divanıharp zabıt kâtiplikleri ne asliye mahkemesinden İhsan, ağır ceza kaleminden Ahmet Kemal, üçüncü müstantiklikten Reşat, hukuk mahkemesinden Etem Beyler tayin edilmişlerdir.

KUBİLÂY ABİDESİ

Ankara, 4 — Şehit Kubilây hâdisesi gençliğin sinirlerinde şiddetli bir ateş ve heyecan uyandırdı. Menemen ismini unut turmak için bu kasabaya bundan böyle Kubilây namı verilmesini teklif edenler olmuştu.. Dün, Cümhuriyet Halk fırkası meb'uslarından bir zat ta: "Kubilâyın mezarını Menemende bırakmak caiz değildir. Onu Ankaraya nakletmelidir.,, teklifin de bulunmuştur.

Ali Şuuri Beyin kuvvetli bir mülâhaza ile cevabı kâfi geldi: "Bilâkis şehitlerin mezarını ora da bırakalım. Menemende onun boğazlanmasını alkışlayanlar her an Kubilâyın kanlı hayalini görsünler, bu ceza daha ağır, daha büyük olur.,,

ŞEYH ESAT MENEMENDE

İzmir, 4 — İstanbulda yakalanan Kutbülâktap Esat hoca ile sekiz refiki buraya getirildi ve hemen istiçvap için Menemene sevkedildi. Divanıharp baş müddei umumiliğine tayin edilen Hidayet B. şimdi şeyh Esadi istiçvap etmek üzere Menemene gitti Hariçten gelecek azaların bugün İzmire gelmeleri tahmin ediliyor; geldikleri takdirde mahkeme derhal faaliyete geçecektir. İzmirdeki tevkifat 12 ye baliğ olmuştur, bugün vaki bir ihbar üzerine zabıta çok mühim bir iz üzerinde yürümeğe başlamıştır, yarın İzmire yakın köylerden bir kaç şeyhin zikir halinde ve gizli bir yerde yakalanmaları kuvvetle ihtimal dahilindedir.

Tahkikat işkâl edilmemek üzere köyün ismini yazmıyorum.

MEKTUPLAR AÇIK OLACAK

İzmir, 4 — Bura posta ve telgraf baş müdürü seyyar posta memurluklarına verdiği emir de idarei örfiye ilân edilen Balıkesir Manisa ve Menemenden kapalı mektup almamalarını bildirdi ve mektupların sansöre tabi tutulup tutulmayacağını da umum müdürlükten sordu.

NAŞİT TE MENEMENDE

İzmir, 4 — Gelibolu da Filorinali Naşit isminde biri yakalanmış ve İzmire getirilmiştir.

Naşit Efendinin Horos köyde oturduğu ve Menemen hâdisesinin patlak vermesi üzerine Geliboluya firar ettiği anlaşılmıştır. Naşit Menemene sevk ve istiçvap olunnacaktır.

Taş ne oldu?

Fenerde Kiremit sokağında oturan demirci Garbis Ef. satmak üzere 300 lira kıymetindeki bir elmas yüzük taşını bir kâğıda sararak cebine koymuş. Kapalıçarşıda Çuhacı hanında 8 numarada kuyumculuk yapan Dikran Ef. ye göstermiş: Bir müşteri bulda şu taşı satalım, demiş. Dikran Ef. taşı elinde evirip çevirdikten sonra:

" — Bugün kalsın da yarın bakarız!,, demiş, Garbis Ef. ye kâğıdı uzatmış. Biraz ilerledikten sonra kâğıdı açan Garbis Ef. içinde taşın bulunmadığını görünce derhal kendisine müracaat etmiş, fakat "ben almadım,, cevabını almış. Şimdi hâdise ile müstantiklik meşgul olmaktadır.

Yahudi yaygarası

Evvelki gün saat 17 de Beyoğlunda "Artistik" sinemasında filmi seyretmekte olan paçavracı Avram isminde bir musevî bir aralık yerinden fırlıyarak:

— Yangın var! diye bağırmış, sinemanın içi allak bullak olmuş, halk dışarı çıkmak için kapılara hücum etmiş, fakat arası çok geçmeden yangın olmadığı anlaşılmış ve yaygaracı Yahudi yakalanmıştır.

Mektep ve medrese

(Baş taraf birinci sahifede)

limlerini ocak gençlerini toplamak, bunlara okuyacak yer bulmak, Stadyum ve sinema gibi oyun ve eğlenti yerleri vermek, bu muhiti yeni yaşayışın örneği yapmak, ve boyuna eski muhitten yeni muhite genç getirmek, boyuna yeni muhiti genişletmek bir organizasyon mesele sidir. Hükûmet ve Türk ocakları buna başlamalı idi. Bu yeni muhit inşaatsız olmaz: iyi mesken iyi bir muhit kadar şarttır. İstanbuldan kalkan bir muallim nereye giderse, orada klübünü kütüphanesini, kafadarlarını ve iyi bir yaşayış bulacağından emin olmalıdır. Medresede bu ihtiyaç yoktu. Taş odada yatar, camide okur, ve kerpiç oda ile mescidi her yerde bulurdu.

Merzifonda ir cemaati terbiyeye gelen ve senelerce oturan Amerikalılar, hiç bir zaman bizim sivil mektepte gün görmüş gençlerimizden daha az medeniyet tadı tatmış insanlar değil idiler. Fakat bu yeni dünya enerjileri için, hazır muhit, hazıra konmak bir şeref değildir; muhiti yaratmak ve hazırlamak şereftir.

Bizim devrimizin terbiyesi tahsili de biribirinden bozuktu. Bu devrin tahsili nasıl olduğunu bilmem; fakat terbiyesi değişmemiştir, mektepler sebat azim ve enerji kaynağı değildirler. Genç, hayattan korkuyor: Hayat ona yüzülymez bir deniz gibi korkunç geliyor ve mektepten çıkar çıkmaz boğulmamak için hazine simidine atılıyor ve kıyıda kalmağa çalışıyor.

Anadolunun her tarafında mektep tabakası altında medrese tabakası kaybolmalıdır.

Falih RIFKI

Dün geceki sis

(Baş tarafı birinci sahifede)

Her halde muhakkak olan bir şey varsa, o da limanın bu gibi vesaite behemehal muhtaç bulunmuş olmasıdır.,,

Son dakika:

Sis hakkında geç vakit şu mütemmim malûmatı aldık: Seyrisefain vapurlarından hiç biri gece seferlerini yapamamışlardır. Yalnız Şirketi Hayriyenin saat 8 i çeyrek geçe hareket etmesi icap eden 65 nuamaralı vapuru, saat 10,5 a doğru köprüden kalkabilmiş ise de yoluna devam edemiyerek Çenkelköy iskesinde kalmıştır. Siz gittikçe kesafet peyda ettiğinden vapurun orada sabahlayacağı zan olunuyor. Göztepe, Erenköy ve havalisinde oturan yolculardan bir kısmı vapurlarla Üsküdara çıkarak oradan otmobil ve arabalarla evlerine gitmişlerdir. Maamafih, şehirde sabaha karşı sis oldukça hafiflemişti.. Liman dahilinde her hangi bir kaza vuku bulduğuna dair malûmat alınamamıştır.

Bu ne düşkünlük?

Hırsızlık meselesinden maznun olarak tevkifanede bulunan Hayrettin, perşembe günü istiçvap edilmek üzere asliye ceza dairesine götürülmüş, işi bittikten sonra tekrar tevkifaneye iade edilmiş; gardiyanlar üzerini aramışlar, bir şey bulamamışlar.

Fakat Hayrettinden şüphelenmişler. Mahrem bir yerini muayene etmişler. Ufak bir kâğıt ucu görmüşler. Fakat Hayrettin bu kâğıdı çıkarmamak hususunda inat etmiş, Bunun üzerine kendisine müsil verilmiş. Çelik haline konmuş 10 dirhem kadar bir esrar paketi çıkmış. Hayrettin esrar kaçırdığı için ayrıca tecziye edilmek üzere sorguya çekilmiştir.

Ifadesi alınmayor

Geçenlerde Beyoğlunda Bankalar önünde şoför Zihni Ef.nin idare ettiği otomobilin altında kalarak tehlikeli surette yaralanan Dr. kaymakam Abdülhakim Hikmet Bey hâlâ Sen Jorj hastanesinde yatmaktadır. Bir haftadan beri kendisine gelemiyen Hikmet Beyin ifadesi dün de alınamamıştır. Vaziyeti ağırdır.

Matbuat balosu

Matbuat balosu bu sene kânunusaninin yimi dokuzuncu perşembe akşamı Beyoğlunda Maksim salonlarında verilecektir. Matbuat balosunun her seneki hususiyeti, mümtaziyeti bu sene bir kat daha muhafaza ve temin edilmek için âzamî gayret sarfolunduğunu memnuniyetle haber aldık.

Balomuzun mükemeliyeti için fedakârane çalışarak matbuatın şükranını celbeden komite Sadiye Müştak, Nazire İsmail, Ferdiye, Asım, Fatma Naim, Cemil, Rezin Ahmet Emin, ve Maşuka Fahir Hanım efendilerde ve İstanbul belediye muavini Hâmit, Sabur Sami, Kâzım Refik, Mahlis Yılmaz, Ahmet Emin, Nazif Kâzım Beyefendilerle gazeteci arkadaşlardan mürekkep olarak dün akşam Serkldoryan salonunda toplanmış ve ezcümle hususatı atiyeyi karar altına almıştır.

Baloya münhasiren davetliler iştirak edeceklerdir, binaenaleyh biletler tamamen şahsî olacaktır. Bu sayede matbuat balosunun güzide bir davetliler kafilesinden müteşekkil ve nezih olması temin edilecektir.

Baloda matbuatın yadigâri olmak üzere bir kur"a usulile bir çok kıymetli hediyeler dağıtılacaktır. Bu hediyelerin bir kısmını komiteyi teşkil eden hanım ve beyefendiler vermişlerdir. Diğer bir kısmını da şehrimizin muteber müessesatı ticariyesi teahhüt etmiştir. Yakında bu suretle teberruatta bulunan müessesatın esamisi ve verdikleri hediyeler neşrolunacaktır.

Maksim müessisi önce salonun tertibat ve tezyinatı ve bazı hususî eğlenceler hakkında azami fedakârlık yapacaktır. Her halde bu seneki matbuat balosunun çok parlak intibalar ve çok zevkli hatıralar bırakması esbabı temin olunmuştur.

Bir gündeki kazalar

1 — Recaî ağanın yük arabası; Unkapanımdan geçerken Mürüvvet isminde 10 yaşında bir kızcağıza çarpmış, bacaklarından yaralamıştır.

2 — Şoför Mehmet efendinin otomobili; Beyoğlunda Lüsi isminde bir matmazeli hafif suretle yaralamıştır.

3 — Şoför Lokanın otomobili seyyar satıcı Hüseyine çarpmış, bacağından yaralamıştır.

4 — Emine isminde 70 yaşında bir kadın; köprü üzerinde meçhul bir otomobil tarafmdan yaralanmıştır.

Dolandırıcı!

Pangaltıda kasap Hristonun dükkânına dün Faik isminde birisi giderek Hristonun 50 lirasını dolandırmıştır.

Mevkuf kadınlar

(Baştarafı birinci sahifede)

leri hakkında dün kendisile görüşen bir muharririmize vali Muhiddin B. şu beyanatta bulunmuştur.

"— Tevkifat doğrudan doğruya müddei umumîlik tarafından idare edilmektedir. Şehrimizde on dört kişinin tevkif edilerek Menemene gönderildiği hakkındaki haber doğru değildir. Yeniden tevkif edilmiş tek bir kişi bile yoktur.,,

Filhakika vali B. in de söylediği gibi henüz şehrimizde yeni den tevkif edilmiş kimse yoktur.

H. FEHMİ BEY

Maamafih Menemen müddei umumîliği lüzum gösterirse yapılacağı tabiîdir. Geçenlerde gene Menemen müddei umumîliğinin gösterdiği lüzum üzerine belediye avukatlarından Hasan Fehmi B. de ihzaren Menemene gönderilmişti. Hasan Fehmi B. hakkındaki tahkikat ikmal edilmiş ve mumaileyh serbest bırakılmıştır. Fehmi B. in Manisada bulunan amcazadesile olan muhaberesinin sırf ailevi mahiyette olduğu anlaşılmıştır.

TEVKİF EDİLEN KADINLAR..

Bundan bir kaç gün evvel Lâlelide bazı kadınların eskici baba türbesine mum koydukları görülerek haklarında takibata tevessül edilmişti. Dün de Şehzade camii havlısındaki Helvacı Vefa dede türbesine bazı kadınların mum koymakta oldukları görülerek yakalanmış, adliyeye verilmişlerdir.

Suiistimal davası

Seyrisefain muhasebesindeki suiistimal tahkikatı bitmiştir. Muhasebe memurları Rahmi ve Lamî efendilerin ağırceza müddeiumumîsi tarafından ihtilâs cürmile tecziyeleri istenmiştir. Karar hafta içinde verilecektir.

Türk çiftçisinin düşmanı

Tarla ferelerinin yegâne imha çaresi

HORA

Alet ve FİŞEKLERİ

Depoziteri: Yeni postane Pehlivan zade Sait

Her zaman için istok bulunur.

1914 tenberi Fransızca ve İngilizce öğrenmekteki muvaffakiyetimizin derecesini ve usulü tedrisimizin kuvvetini anlamak için kurlarımızı iki ders dinlemeniz kâfidir. Divanyolu Firuzağa camii yanında Kız, Erkek gündüz ve gece Ziya lisan tedrishanesi.

Emvali metruke müdürlüğünden:

Satılık hane

İmrahor İlyas Bey mahallesinde Kuyulubakkal sokağında eski 41 yeni 45 numaralı hanenin bedeli dört taksitte ödenmek üzre 1635 lira bedeli muhammen ve 2010 lira bedeli ihale ile 8-1-931 tarihine müsadif perşembe günü saat 14 de temdidi müzayedesi mukarrerdir. Taliplerin % 7,50 teminat makbuzlarile İstanbul emvali metrûke satış komisyonuna müracaat eylemeleri.

Ticaret İşleri Umum Müdürlüğünden:

Sigorta şirketlerinin teftiş ve mürakabesi hakkındaki 25 Haziran 927 tarihli kanun hükümlerine göre yangın sigorta muamelâtile iştigal eylemek üzere tescil edilmiş olan yerli sigorta şirketlerinden Millî Sigorta Türk Anonim şirketi bu kere müracaatla hissedarlar heyeti umumiyesinin 13-11-930 tarihli içtimaında şirketin tasfiyesine karar verildiğini bildirmiş olmakla mezkûr şirketle alâkası bulunanların şirkete ve icabında İstanbul mıntakası Ticaret müdürlüğüne müracaat eylemeleri ilân olunur.

Istanbul Adliye levazımından:

Açık bulunan Lüleburgaz Noter muavinliğine imtihansız tayin şartlarını haiz taliplerin bir ay içinde Adliye Vekâletine müracaatları.

Müstamel kamyon muzayedesi

Istanbul Ziraat mektebi müdürlüğünden:

Halkalı'da kâin İstanbul Zıraat mektebinde mevcut müstamel bir adet Alviyon marka kamyon 23-1-931 tarihine müsadif çarşamba günü saat on dörtte ihale edilmek üzre alenî müzayedeye konulmuştur. Taliplerin kamyonu görmek için mezkûr mektebe ve şeraiti müzayedeyi anlamak ve müzayedeye iştirak için de yevmi ihalede Defterdarlık binasında Müessesatı iktısadiye mübayaat komisyonuna müracaatları.

Kudret ve sesinin temizliği itibarile

YENİ MODEL TELEFUNKEN 33

HEPSİNİN FEVKİNDEDİR

Sesin tabii olarak tamamen îâdesi için lazım olan bütün havâsı camidir. Bu suretle en mükemmel bir cıhaz ehven şeraitle temin edilebilir.

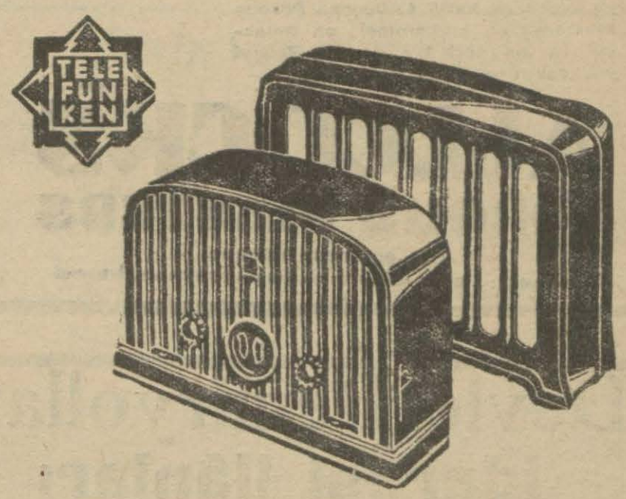

TELEFUNKEN

BOURLA BİRADERLER VE Ş.

Mütercim aranıyor

Türkiye Sanayi ve Maadin Bankası Umum Müdürlüğünden:

İmtihanla Bankamıza Almanca ve Fransızcadan Türkçeye ve Türkçeden mezkûr lisanlara tercümeye muktedir bir mütercim alınacaktır. Maaşı 150 liradır. İmtihan 10-1-931 tarihinde icra edilecektir. Talip olanların vesikalarını ve nüfus tezkerelerini yanlarına alarak 8-1-1931 akşamına kadar memuriyet müdürlüğümüze müracaat etmeleri.

BÜYÜK TAYYARE PİYANGOSU

YENİ TERTİP BAŞLIYOR

1. Cİ KEŞİDE 11 ŞUBAT 1931

Yeni plânda 3 ve 6. cı keşidelerde büyük ikramiyeler ve ayrıca amorti vardır

3. çü keşidede 100,000 liralık büyük ikramiye konulmak suretile tertip üçer keşidelik iki kısma ayrılmış gibi bir şekil almıştır

Mükâfatlar keşide sırasile: 20,000; 25,000; 30,000; 35,000; 40,000 ve

100,000 Liradır

Çok Zengin olan yeni plânı talep ediniz

Biletlerin satılmasına başlanmıştır.

Sabırsızlıkla beklediğiniz MÜSAMEREİ FEVKALÂDE

Şehzadebaşı'nda MİLLET tiyatrosunda

BU AKŞAM

San'atkâr Naşit Beyin

25 inci senei devriyesi şerefine

Darüttalimi musıkî heyeti ile

Artist FAHRİ Beyin ve ustadı Şehire Şamram hanım müftehiren iştiraklerile

Yaban Gülleri

Taklitli vodvil 3 perde

Çelik Tabye Facia 1 perde

Saz, taganni, dueto, Çin baleti, monolog ve saire

Program pek büyüktür. Tafsilât el ilânlarındadır.

Ortaköy'de deniz kenarında

Geniş ve mükemmel rıhtımı havi

Kiralık Büyük Bina

Ortaköyde Divanyolu caddesinde deniz kenarında Mayer tütün şirketinin işgal etmekte olduğu 116 No. lı kârgir büyük bina tütün deposu, mükemmel hastane, fabrika ve sair her türlü tesisatı ticariyeye elverişli olarak kiralıktır, Görmek için mezkûr binada bekçi Hacı Ali ağaya, görüşmek için de Bebekte Yalı caddesinde 50 No. sahilhanede mülga âyandan Faik Beye müracaat edilir.

Tel. Bebek 32

AĞRIYAN MAHALLE TATBİK EDİNİZ!

Zira, lumbaguya, romatizmaya, öksürüğe, soğuk algınlığına, mafsal sertliğine ve sair her hangi mevzii sancılara karşı (Allcocks Porous Plasters) en mükemmel, en müessir ve en seri bir surette tedavi ve teskin eder.

ALLCOCK'S POROUS PLASTERS

Her eczanede bulunur.

Acentaliği: J. BERT ve Şsl. Posta kutusu 239 Galata, İstanbul

Fena tenvir edilmeyen ayna yok gibidir.

Aynada kendinizi mükemmelen görebilmek için koridorlarda, tuvalet masasında, banyo odalarında aynanın her iki tarafına baş yüksekliğinden bir az yukarda duvar lambaları vaz ediniz. Yüzünüzün şeklini bozan ve sizi taciz eden gölgelerden ancak bu suretle kurtulacaksınız. Elektrik ziyası ucuz olduğundan ziyadan tasarruf yanlış bir tasarrufdur.

Fcibrzlu OSRAM LAMBALARI daha iyi ziya verir

HAMIZI BEVLİN (ASİT URİK) KURBANLARI
Tıp akademisi reisi sabıkı profesör (Lansero) tarafından tavsiye edilmiştir
Paris hastahaneleri mütaahhitleri
Şatelen müessesatı
15 büyük mükâfat

damla (inme)
fartı semen
romatizma
alâmı mafsaliye

hamızı bevl (asit urik) ile zehirlenmiş, alâm ve ıztırabatın tahtı tehdidinde bulunmuş olanlar ancak

URODONAL

sayesinde halâs olabilirler. Zira urodonal; hamızı bevli halleden yegâne maddedir. bilûmum eczahanelerde satılır.

Şehzade başında
(Ferah tiyatrosunda)
Yarın akşam ilk defa olarak

Timurlenk

Tarihî piyes sahnede At üzerinde

Ayın 7 sinden itibaren operet heyetinin temsilleri nacaktır. İlk oyun olarak de la dans „ temsil edilece Bu trupla beraber bir heyeti gelecektir.

Büyük yeni
RAGIP TAKVİMİ

iki yüz altmış dört sahifelik büyük takvimdir. Muhteviyatı çok zengindir. Güzel bir muhtıra defterini havidir. Yanlış takvimleri almamak için Mehmet Ragıp Beyin fotoğrafına ve Türk Neşriyat yurdu imzasına dikkat buyurmalıdır. Fiatı 25, bez ciltli 35 kuruştur.

SEYRİSEFA

Merkez acenta: Galata Başında; Beyoğlu 2362 acentesi; Sirkeci'de Mü zade hanı altında. Tele 2740

Pire - İskender postası

(İzmir) vapuru 6 kânunusani saat 10 da Galata rıh dan kalkarak çarşamba İzmir'e perşembe sabah re'ye cumartesi sabahı deriye'ye varacaktır. deriye'den Pazartesi 1 kalkacak Çarşamba Pire'y uğrayarak Perşembe İstan gelecektir.

Ayvalık sür'at postası

(Mersin) vapuru 6 kânunusani salı 17 de Sirkec Gelibolu Çanakkale Ki kuyu, Edremit, Burhan Ayvalığ'a kalkacak, dö Altınoluğa da uğrayacak

COMPAGNIA GENOVESE NAVIGAZIONEA VAPO

Capo Vado vapuru desa tenceden muvasaletle 8 kânun de (Katan, Palermo, Napoli, M Cenova, Livırn ve Savona) reket edecektir.

Fazla tafsilât almak ve yo hamule için Galata'da Çinili hanında acentası buluduğ nentale A. şirketine müracaat. Beyoğlu 1294-1295.

NAİM VAPURLARI

İzmir-Mersin

Lüks ve sür'at postası

ADANA vapuru kânunusa

5 inci Pazartesi gü aks

Sirkeci rıhtımından har (Çanakkale, İzmir, Sakız, K Bodrum, Fethiye, An Alâiye ve Mersine azim avdet edecektir.

Tafsilât için Galata gümr karşısında, Site Franşez han 12 numarada umumî ace ğına müracaat. Telefon Bey 1041

Compagnia Genov DI NAVIGAZIONE A VAP "KAPO FARO„ va

7 kânunusani çarşamba Köst Burgaz ve varna'ya har edecektir. 1 inci ve 3 cü yolculara tenzilât. Tafsilât yük ve yolcu için Gala Çini Rıhtım hanında İNTER NTİNENTAL Anonim şirke müracaat, Tel. B. O. 1294

Devlet Demiryolları idaresi ilânları

Üç alimantasyon buhar kazanı kapalı zarfla münakasaya konmuştur.

Münakasa 16-11-931 pazartesi günü saat 15,30 da Ankarada Devlet Demiryolları idaresinde yapılacaktır.

Münakasaya iştirak edeceklerin teklif mektuplarını ve muvakkat teminatlarını aynı günde saat 15 e kadar münakasa komisyonu kâtipliğine vermeleri lâzımdır.

Talipler münakasa şartnamelerini beş lira mukabilinde Ankarada, Haydarpaşada İdare veznelerinden tedarik edebilirler.

* * *

Muhtelif cins matbaa kâğıtları kapalı zarfla münakasaya konmuştur.

Münakasa 16 şubat 931 pazartesi günü saat 15 de Ankarada devlet demiryolları idaresinde yapılacaktır.

Münakasaya iştirak edeceklerin teklif mektuplarını ve muvakkat teminatlarını aynı günde saat 14,30 a kadar münakasa komisyonu kâtipliğine vermeleri lâzımdır.

Talipler münakasa şartnamelerini üç lira mukabilinde Ankarada ve Haydarpaşada idare veznelerinden tedarik edebilirler.

* * *

75,000 adet kayın travers kapalı zarfla yeniden münakasaya konmuştur.

Münakasa 19-1-931 pzartesi günü saat 15,30 da Ankarada devlet demiryolları idaresinde yapılacaktır.

Münakasaya iştirak edeceklerin teklif mektuplarını ve muvakkat teminatlarını aynı günde saat 15 e kadar komisyon kâtipliğine vermeleri lâzımdır.

Talipler münakasa şartnamelerini 25 lira mukabilinde Ankarada ve Haydarpaşada idare veznelerinden tedarik edebilirler.

Kırklareli vilâyeti encümeni daimîsinden;

Kapalı zarf usulile münakasada olup 24-12-930 tarihinde ihalesi mukarrer 5834 lira 13 kuruş bedeli keşifli Pınarhisar-Burgaz yolunda inşa edilecek dört metrelik bir köprü ile 0,60 lık dört menfeze verilen bedel haddülâyık görülmediğinden ve aynı yolun 15+00—17+330 kilometreleri arasında yapılacak 10020 lira bedeli keşifli şose ve blokaj ameliyatına talip çıkmadığından cumhuriyet gazetesinin 10, 14, 18, 22 kânunuevvel 930 ve Milliyet gazetesinin 8, 11, 14, 17 Kâ. evvel 930 ve Kırklareli gazetesinin 8, 11, 15, 23 Kâ. evvel 930 tarihli nushalarındaki şerait dairesinde ve işbu gazetelerdeki ilân ücretleri de müteahhide ait olmak üzre köprü ve menfezlerin 14-1-931 çarşamba saat 15 ve yolun tarih ve mezkûr günde saat 16 da ihaleleri yapılmak şartile kapalı zarf usulile münakasaya konmuştur. Taliplerin Kırklareli daimî encümenine müracaatları.

Hiç beklenilmediği bir zamanda birdenbire zengin olmak ancak Tayyare piyango bilet almakla kabildir.
Onun için:

TAYYARE PİYANGOSU

BİLETİNİ ALINIZ.
6 NCI KEŞİDE 11 KÂNUNUSANİ 1931 DEDİR
Büyük İkramiye
200.000 Liradır
Ayrıca
"50,000„ "40,000„ "25,000„
"10,000„ liralık ikramiye ve
"100,000„ Liralık bir
Mükâfat vardır.

Çifteler Aygır deposu müdirliğinden:

Bedeli keşfi 8609 lira 75 kuruştan ibaret olan Çiftelerin Mahmudiye mevkiinde tadilen inşa ve ikmal edilecek bir inek ahırı kapalı zarf usulile 10-12-930 tarihinden itibaren bir ay müddetle münakasaya çıkarılmış ve 10-1-931 tarih cumartesi günü saat on dörtte ihalesi takarrür ettiğinden taliplerin şeraiti anlamak üzre Eskişehir baytar müdürlüğüne ve Mahmudiyede depo müdürlüğüne müracaatları lüzumu ilân olunur.

Nevralji
Aspirin
komprimeleri
sayesinde sür'atle tedavi olunur.
Yalnız kırmızı bandırollu hakiki „Bayer" ambalâjına dikkat ve bu markayı müsirrer talep ediniz.

Urfa Vilâyeti Daimî encümeninden:

Miktar	Mikyas	Cinsi	eb'adı, markası
9000	Kilo	Telefon teli	Üç milimetre kutrunda
2500	adet	Maa demir Fincan	(10 santim irtifaında)
100	„	Pil takımı (A.D) marka	(13 Sirkecinde)
1000	„	Avrupa zengi	
180	Kilo	Nışadır	(İngiliz)
6	Adet	Mikrafon zarfı	(Simensi)
40	„	Grafik levhası	
2	„	Onluk santral makinesi	(Simensi)
3	„	Beşlik „ „	„
14	„	Telefon makinesi	(Tarto)

Yukarıda cins ve mıkdarı yazılı Telefon makine ve malzemesinin mübayaası ve ihalei katiyesinin icrasını müteakip nihayet bir ay zarfında Urfa Vilâyeti Husus! Muhasebe dairesine teslimi 27 kânunuevvel 930 tarihinden 15 kânunusani 931 tarihine kadar yirmi gün müddetle münakasaya konulmuştur. Talip olanların bu müddet zarfında şartname ve münakasa kaimesini görmek ve daha fazla izahat almak üzere Vilâyet daimî encümenine müracaat eylemeleri ilân olunur.

3,000 adet hasır süpürge

Tütün inhisarı Umumî Müdürlüğünden:

Mevcut nümunesi veçhile 3,000 adet hasır süpürge idaremizce pazarlıkla satın alınacaktır. Talip olanların 50 lira teminat akçelerile beraber 10 kânunusani 931 cumartesi günü saat 10 da Galatada Mübayaat komisyonuna müracaatları.

İstanbul 4 üncü İcra memurluğundan:

Açık artırma ile paraya çevrilecek gayrı menkulün nedoldugu: Mahmutpaşada Servidayahatun m. Aşır efendi kütüphanesi ve Hoca Hanis cedit 69, 71, 71, 1 ve 73, 73, 1, 73 ilâ 83, 32 ilâ 36, 38, 40, 42 No. bodurum ve dükkânları müştemil nısıf çuvaldız tatlı suyu havi tamamı 300000 lira kıymeti muhammeneli Katırcıoğlu hanın dörtte bir hissesi.

Arttırmanın yapılacağı yer, gün, saat: İst. 4 cü icra dairesinde 5-2-931 t. s. 13 ilâ 15,30 kadar.

1 — İşbu gayrı menkulün artırma şartnamesi 22-1-931 tarihinden itibaren 930-45 No ile İst. 4 üncü icra dairesinin muayyen numarasında herkesin görebilmesi için açıktır. İlânda yazılı olanlardan fazla malûmat almak isteyenler, işbu şartnameye ve 930-45 dosya numarasile memuriyetimize müracaat etmelidir.

2 — Arttırmaya iştirak için yukarda yazılı kıymetin yüzde beş teminat gösterilecektir.

4 — Gösterilen günde arttırmaya iştirak edenler arttırma şartnamesini okumuş ve lüzumlu malûmatı almış bunları tamamen kabul etmiş ad ve itibar olunurlar. Üstünde bırakılan gayri menkulün bedeli zamanında verilmezse gayri menkul ikinci bir arttırma ile satılır ve bedel farkı ve mahrum kalınan yüzde beş faiz ve diger zararlar ayrıca hükme hacet kalmaksızın memuriyetimizce alıcıdan tahsil olunur. Beş numaralı fıkradaki şart tahakkuk etmek kaydile üç defa bağrıldıktan sonra gayri menkul en çok arttıranın üstünde bırakılır. Şart tahakkuk etmezsearttırma geri bırakılıp alıcı taahhütlerinden kurtulur ve teminat ta kalkar.

5 — Arttırmanın birinci veya ikinci olmasına ve gayri menkule taallûk eden kanunî hakka ve satışın tarzına göre diger şartlar.

Müterakim vergi belediye vakıf icaresi müşteriye aittir. Mezkûr hisse 7850 liraya arttırılmış isede bedeli verilmediğinden 124 cü madde mucibince yeniden arttırmaya konulmuştur. en ziyade arttıranın üzerinde bırakılacak, peşin para ile satılacaktır.

Yazılan rubu hisse yukarıda gösterilen 5-2-931 tarihinde İst. 4 üncü icra memurluğu odasında işbu ilân ve gösterilen artırma şartnamesi dairesinde satılacağı ilân olunur.

İstanbul belediyesi ilânları

İstanbul belediyesinden: Fatih yangın yerinde Mullagürani mahallesinde 220 numaralı adada 3 üncü sokakta 5135, 5093, 5092, 5039 harita numaralı arsalar arasında 73, 52 metro murabbaı arsanın metro murabbaına 80 kuruş kıymet takdir olunarak satılmak için açık müzayedeye konmuştur. Taliplerin şartnameyi görmek için her gün müzayedeye girmek için ihale günü olan 22-1-931 perşembe günü levazım müdürlüğüne gelmeleri

İst. 4 cü icra memurluğundan:

Açık artırma ile paraya çevrilecek gayrı menkulun ne olduğu: Kadıköy Tuğlacıbaşı m. Yaverağa s. cedit 32, 34. a. 6,7,8 No. bağ müstekil harem ve selâmlık ve saire.

Takdir olunan kıymet: 63710 L. 61 K.

Artırmanın yapılacağı, yer, gün, saat İstanbul 4 cü icra dairesinde 9-2-931 t. s. 13 ila 15,30 kadar.

1 — İşbu gayrı menkulun artırma şartnamesi 29-1-931 tarihinden itibaren 930-45 No. ile İst. 4 cü icra dairesinin muayyen numarasında her kesin görebilmesi için açıktır. İlânda yazılı olanlardan fazla malûmat almak isteyenler, işbu şartnameye ve 930 - 45 dosya numarasıyle memuriyetimize müracaat etmelidir.

2 — Artırmaya iştirak için yukarıda yazılı kıymetin yüzde beş teminat gösterilecektir.

3 — Hakları tapu sicillile sabit olmayan ipotekli alacaklılarla diğer alâkadarların ve irtifak hakkı sahiplerinin bu haklarını ve hususile faiz ve masrafa dair olan iddialarını işbu ilân tarihinden itibaren yirmi gün içinde evrakı müsbitelerile birlikte memuriyetimize bildirmeleri icap eder aksi halde hakları tapu sicilile sabit olmayanlar satış bedelinin paylaşmasında hariç kalırlar.

4 — Gösterilen günde artırmaya iştirak edenler artırma şartnamesini okumuş ve lüzumlu malûmatı almış bunları tamamen kabul etmiş ed ve itibar olunurlar. Üstünde bırakılan gayrı menkulün bedeli zamanında verilmezse gayrı menkul ikinci bir artırma ile satılır ve bedel farkı ve mahrum kalınan yüzde beş faiz ve diğer zararlar ayrıca hükme hacet kalmaksızın memuriyetimizce alıcıdan tahsil olunur. Beş numaralı fıkradaki şart tahakkuk etmek kaydile üç defa bağrıldıktan sonra gayrı menkul en çok artıranın üstünde bırakılır. Şart tahakkuk etmezse artırma geri bırakılıp alıcı taahhütlerinden kurtulur ve teminat ta kalkar.

5 — Artıranın birinci ve ya ikinci olmasına ve gayrı menkule taalûk eden kanunî hakka ve satışın tarzına göre diğer şartlar: müterakim vergi belediye vakıf icaresi müşteriye aittir.

Yazılan gayrı menkul yukarıda gösterilen 9-2-931 tarihinde İst. 4 cü icra memurluğu odasında işbu ilân ve gösterilen artırma şartnamesi dairesinde satılacağı ilân olunur.

DOGRU TAKVİM

Evkatı şer'iyeyi, bütün ayları, her sahifenin arkasında hikâye ve lâtifeleri, faideli malûmatı havi en doğru takvim. Babıâlide Şark ve Maarif kitaphanelerinde 20 kuruş.

Kolonyacılara:

İstanbul Ticaret müdürlüğünden:

Türkiye müstahzarat ıtriyat ticaret birliğinin idare heyeti intihabı 6-1-931 salı günü saat 10 dan 14de kadar Sirkecide Horrasanciyan hanında 4 No. da kâin cemiyet merkezinde yapılacağı alâkadarana ilân olunur.

Gayri Mübadiller Tak kıymet komisyonundan:

Esas istihkakları 100,000 radan fazla olan arazi es gayri mübadillerin yüzde il rini almak üzre 5 kânun pazartesi günü saat ondan i ren komisyona müracaat e leri.

Operatör Doktor
HALİL SEZA
BASUR MEMELE
Ve cerrahi hastalıkları mütehas Divan yolu Doktor Eminpaşa s No, 20

Mes'ûl müdür: Bürhaned