ÇARŞAMBA
14 KÂNUNUSANÎ 1931
5 inci sene, No 1771
NUSHASI 5 KURUŞTUR

Cumhuriyet

Başmuharriri: Siirt Mebusu MAHMUT

1— Harici ve son haberler
3 üncü sahifede:
1— Peynirlerimize çok Ağır resimler konuldu
2— Kambiyo fiatleri hakkında Nurullah Esat Beyin beyanatı
vergisi mükelleferi
4— Cenazeler için bir de lüks otomobil alınacak
4 üncü sahifede:
1— Felek
2— Roman

Gazi Hz. Prens Takamatsu'yu kabul ettiler, şerefine verilen ziyafette mühim bir nutuk irat buyurdular

(Tafsilât Son Haberlerde)

Mürtecilerin muhakemesine kat'î surette yarın başlanıyor

Mevkuflar, vakitler ni oturup dertleşmekle geçiriyorlar. Alaşehirde irticadan tevkif edilmiş kimse yoktur...

İZMİR, 13 (H. M.) — Divanı harp perşembeye kat'î olarak muhakemeye başlayacaktır. Bütün evrak, Müddeiumumîliğe tevdi olunmuştur. Mustafa Paşa dün akşama kadar evrak üzerinde tetkikatta bulunmuştur. Zabıt kâtiplerinden Necmi Bey Divanı harp mukayyitliğine tayin edilmiş, İhsan Bey nev rasteniye tutulduğundan İzmire iade olunmuştur. Zabit kâtip leri Divanı harp reisinin emri altına girmişlerdir.

Dün Menemene getirilen altı hoca Müddeiumumî muavini Fuat Bey tarafından isticvap edilmişlerdir. Bunlar Şeyh Esat şebekesine dahildirler. Menemen ve havalisindeki evlerde silâh taharrisi başlamıştır. Taharriyat amiri jandarma kuman dan vekili Halit Beydir. Mevkuflar vakitlerini oturup düşün mekle ve ibadet etmekle geçirmektedirler. Bir arada bulunan lar namaz vakitlerinde aptest almakta, içlerinden biri imam, diğeri müezzin olarak cemaatla namaz kılmaktadırlar. Mevkuflara çok iyi muamele yapılmak ta çarşıdan istedikleri tedarik edilmektedir. Alaşehirde serbes çilerin irtica ile alâkalarından dolayı tevkif edildiklerini yazan gazete aleyhine dava ikame edilmiştir. Akşamda isimleri resimleri çıkanların hiç birisi tevkif edilmiş değildir. Resim bir kaç ay evveline aittir.

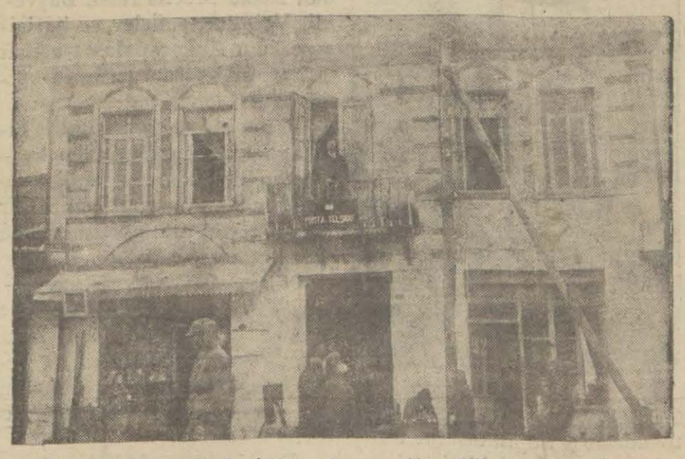

Menemende sansür hey'etinin ifayı vazife ettiği postahane binası

[Pencerede duran zat hâdise esnasında telgrafla ilk evvel icabeden yerleri haberdar kılan telgraf memurudur.]

Divanı harp azasından A. 40 K. Kaymakam Baha Bey

FAHREDDİN Pş. MENEMENDE

MENEMEN, 13 — Fahreddin Paşa İzmirde merasimle istikbal olundu, ve doğruca Menemene geldi. Divanı harp reisi ve âzalarile bir içtima oldu. Fahreddin Paşa gripten hastadır. Divanı harp perşembe günü muhakemeye başlıyor. Muhakeme alenîdir, samiin yerleri inşa ediliyor.

Bugün Eskişehir ve Akhisar dan gelen son mevkuflar isticvap edildiler. Saffet hocanın delirdiği şayiası yalandır. Bugün bazı mevkuflar ile muvaceheler yapıldı.

Divanı harp karar hâkimi Necdet Bey

İdarei örfiye mıntakasına hiç bir gazete sokulmıyacağı haberleri tamamen asılsızdır.

Fahreddin Paşa Menemende üç saat kaldı ve Mustafa Paşa

(Devamı 4 üncü sahifede)

Namzetler

Meb'us namzet listelerinde mühim tebeddülât olacak

Önümüzdeki meb'us intihabatında Cümhuriyet Halk Fırkasının namzet listesinde bugünkü Meclise nazaran ehemmiyetli tebeddülât olacağına kat'î nazarile bakılmaktadır. Meb'usların tatil devrelerinde dairei intihabiyeleri dahilinde köy köy dolaşarak Cümhuriyet ve inkılâp misyonerleri gibi vatandaşları tenvir etmeleri mukarrerdir.

M. Danef

Türkler, Gazi Hz. gibi bir reise malik olmakla bahtiyardır

Bir haftadır şehrimizde bulunan Bulgaristanın esbak haricive nazırı ve başvekili M. Danef dün Tokatlıyan salonlarında gazetecileri kabul etmiş ve âtideki beyanatta bulunmuştur.

"— Memleketiniz hakkında çok samimî hisler beslerim; memleketleriniz arasmdaki münasebata gelince çok dostane dir. Yeni Türkiye, artik temamile Maziden alâkasını kesmiş, gneç ve dâhi bir Reisin açtığı yolda yürüyen kuvvetli bir hükûmettir. Gazi Hazretleri hakkında söylenmiş olan sözlere bir ilâve edecek değilim. Bu Büyük Reise malik olmakla Türkler, genç ve ihtiyar, kadın ve erkek hepiniz bahtiyarsiniz; M. Danef İstanbula mükerreren gelmiş olmasına ve eyice tanımasına rağmen gezmekten ve görmekten çok büyük bir alâka hissetmiş ve bulunduğu bu bir hafta içinde tenezzühler yapmiştir. Mumaileyh refikasile beraber dün akşam Sofyaya hareket etmiştir.

Hüsrev Bey dün Tahrana gitti

Tahran Büyük Elçimiz Hüsrev B. dün saat 12de Loid Triyestino vapuru ile ve Batum tarikı ile Tahrana hareket etmiştir.

Hüsrev Bey dostları ve ahbapları tarafından teşyi olunmuştur.

Hüsrev B.

İzmir Ticaret Odası ve kazanç vergisi

İZMİR 13 (H.M.) — Ticaret odası vergilerin tadiline ait lâyihayi bugün ikmal etmiştir. Lâyihada ameleden, hiç memur ve müstahdemlerden de yüzde üçten fazla vergi alinmamasına lüzum gösterilmektedir. Lâyiha Ankarada vergilerin tadilini tetkik eden Maliye hey'eti teftişiyesi ile iktısat vekâletine gönderilmiştir.

Ferit Celâl B. dava açıyor

ANKARA, 13 (Telefonla) - Urfa meb'usu Ferit Calâl B., yeni Adana gazetesi ve Yarın gazetesinin Şeh Sait isyanı zamanındaki kısmı seferberliğe iştirak etmeyip kaçmış olduğu hakkmdaki neşriyatları üzerine mezkûr gazeteler aleyhine iftira ve hakaret davası açmıştır.

Tatili neşriyat

İZMİR, 13 (Milliyet) Akşamları çıkan Serbest Cümhuriyet gazetesi tatili neşriyat etmiştir.

Hukuk talebemizin hararetli bir hüsnü kabul gördüğü Atina Darülfununu

Atinada, talebemiz hararetle istikbal edildi..

Yunan Darülfununu Emini iki milletin daimî bir sulh içinde yaşayacağından bahsetti

ATİNA, 10 (*Hukuk talebesine refakat eden arkadaşımızdan*) — Perşembe günü öğle üzeri Atinaya geldik. Fevkalâde bir istikbale ve havanın müteşmadî yağmuruna rağmen cidden şayanı kayıt bir hüsnü kabule mazhar olduk. Bizi çok candan izaz ve ikram ediyorlar. Yunan Darülfünunlularının hemen hepsile pek kolay anlaştık: Fransızca, Almanca, Rumca bilenlerimiz sıkıntı çekmiyorlar..

Cuma günü Akropol harabelerini gezdik. Darülfununu ziyaret ettik. Cumartesi saat on buçukta Darülfununda bir resmi kabul yapıldı. Çok samimî nutuklar taati edildi. Tarihî bir rabıtaya malik bu iki millet hakkmda sitayişler ve istikbale ait kaynaşmalardan büyük bir canlılıkla bahsedildi.

Pazar akşamı saat beşte sefirimiz Enis Beyin çay ziyafetin de bulunduk. Sefarethanede ziyafet millî bir hava içinde ve samimî olarak devam etti. Akşam saat dokuzda Yunan talebe cemiyetinin mükellef ziyafetine ve balosuna davetli idik. Ziyafette mütekabil nutuklar söylendi. Balo tatlı saatler içinde devam etti.

Pazartesi günü sabahı Atina Darülfununundа resmî merasim yapılacak, müderrisimiz Ahmet Reşit Beyle Yunan iktısat profesörü M. Adriyadis fransızca birer nutuk söyliyecekler..

Müzeleri, fabrikaları da bilâ

(Devamı 2 inci sahifede)

FIKRA

Falih RIFKI

MANEVÎ KIYMETLER

Müesseselerde ve şahıslarda kredi istiyene karşı derin bir emniyetsizlik var. Bu yalnız "ödeyememek ve sözünü tutamamak„ tan değil, "ödememek ve söz tutmamak„ tan geliyor.

Bankalarda çalışan bir dostum:

— Eskiden tüccar ve iş adamı için bir protesto almak, ölüm haberi almak gibi bir şeydi. Şimdi bir çokları buna herhangi bir kâğıt parçası gibi bakıyor, demişti.

Sade maddî kredinin değil, manevî kıymetlerin büyük bir düşkünlük devrinde bulunuyoruz. Menfaat ve hodbinlikle karşılaştığı zaman, parçalanıp eriyen pek az ahlâk düsturu kalmıştır. Söz, ahit, vefakârlık, feragat, dostluk, bütün bunlar eski zamanların gülünç saflıkları hükmüne girdi. Yalan ve iftira gibi iki ahlâk cürmü üzerinde günlerce, haftalarca ısrar eden muharrirlere sık sık rastlıyoruz. Bunlara, af istiyerek, yanlışlıklarını düzelterek gurur kırmak, velev bir kişi, hücum olunan adam karşısında yalancı ve müfteri olarak kalmaktan daha ağır geliyor.

Manevî kıymetlerin bu düşüklüğü, garp medeniyetinin esaslarından değildir. Bilâkis bu medeniyette bu kıymetler en yüksek tempoyu tutar.

Bugünkü iş adamının bin senedinin, bu adamın babasının bir tek sözü kadar ehemmiyeti kalmamış olması şimdiki adamın garplı ve dünkü adamın şarklı oluşundan değil, bizim cemiyetin geçirmekte olduğu ahlâk buhranındandır. Manevî kıymetleri eski itibarına çıkarmak lâzımdır.

GAZETECİLİK MEKTEBİ

Kaç günden beri bir gazetecilik mektebinden bahsedilmektedir. Doğrusu bu teşebbüs, bizim gazeteciliğin sakat taraflarını iyi görmemekten ileri geliyor.

Gazetelerimizde gördüğümüz

(Devamı 2 inci sahifede)

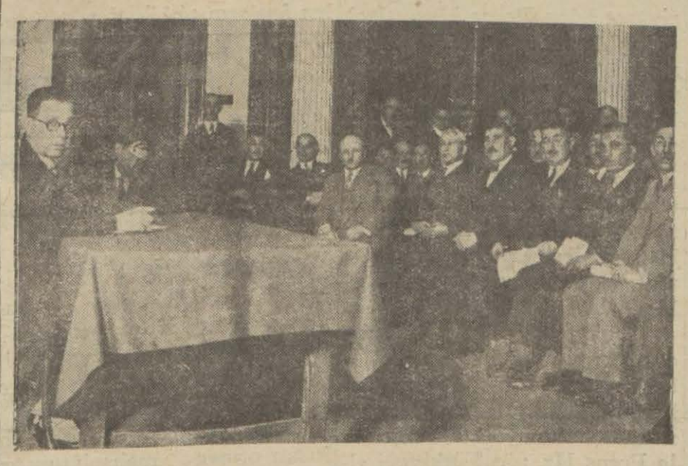

Beyoğlu kazası kongresinde bulunan zevattan bir grup

Beyoğlu fırka kongresi dün toplandı

Heyeti idarenin raporu okundu ve halkın ihtiyaçları tesbit edildi

Beyoğlu kazası Halk Fırkası kongresi dün akşam akdedilmiştir. Kongrede İstanbul mebusu Hüseyin ve İstanbul fırka heyeti müteşebbisesi hazır bulunmuştur.

Evvelâ kongre divanı intihabı yapılmış ve riyasete Haşim, kâtipliklere de Etem İzzet, Sadeddin ve Hakkı Beyler seçilmişlerdir. Bundan sonra eski idare heyeti raporu okunmuş, lâzım gelen izahat verilmiştir. Nahiye kongrelerinden gelen raporlar tetkik edilmiş halkın arzu ve ihtiyaçları tesbit olunmuştur.

Müteakiben heyeti idare intihabatı yapılmış neticede Hikmet, Kadri, Yusuf Ziya, doktor Ali Mazhar, ve Kâmil Beyler seçilmişlerdir.

Yedek aza olarak ta Muhsin, doktor Hakkı Cenap ve İlhâmi Beyler intihap edilmişlerdir.

Beyoğlu kazasından vilâyet kongresine mümessil olarak şu zevat intihap edilmiştir: Hikmet, Nail, Suat Kara Osman Beyler.

Bakırköy kongresi

Bakırköy kaza kongresi de dün akşam akdedilmiştir. Kongre divanı intihap edildikten sonra eski idare heyeti raporu okunmuş ve kabul edilmiştir. Nahiyelerden gelen halkın ihtiyaç listeleri tetkik edildikten sonra idare heyeti intihabı yapılmış ve Kemal, Galip Bahtiyar, doktor Naşit, Sait, Eşref Beyler intihap olunmuşlardır.

Yedek azalıklara da Mehmet Ali, Vasfi, İsmet Beyler seçilmişlerdir.

Bakırköy kazası namına vilâyet kongresine Ziya, Galip Bahtiyar, Kemal Beyler mümessil intihap olunmuşlardır.

Piyango

50.000 lira 17.783 numaraya düştü

Tayyare piyangosunun dokuzuncu tertip son keşidesine dün de Darülfünun konferans salonunda devam edilmiş, bin numara daha çekilmiştir. Bu suretle bu keşideye ait altı bin ikramiyeden üç bini çıkmıştır. Mütebaki üç bin ikramiye de bugün, yarın ve cuma günü çekilecektir.

Bû keşidenin büyük ikramiyelerinden elli bin lira da dün çıkmış 17783 numaraya isabet etmiştir. Geriye kalan büyük ikramiyeler arasında on bin lira vardır. Keşideye bugün de öğleden sonra devam edilecektir. Dün kazanan numaralar sıra tertibile iç sahifelerimizdedir.

İzmirde kazananlar

200 bin lira isabet eden 58493 numaralı biletin hâmili İzmirde Karantinada iskele yokuşunda erkek lisesi son sınıf talebesinden Tuğrul Beydir.

İZMİR 13 (H.M.) — 5000 liralık ikramiye İzmir polis taharri memurlarından Âdem Ef. ye isabet etmiştir.

Karşıyaka fırıncıları grev yaptı

İZMİR 13 (H.M.) — Belediyenin narhına itiraz eden Karşıyaka fırıncıları grev yaptılar, ekmek çıkarmadılar. İzmirden Karşıyakaya 5000 okka ekmek gönderildi.

Eczacılar kongresinde bulunan zevat (Yazısı iç sayfamızda)

İnkılâbın müdafaası

(Başlarafı birinci sahifede)

değildir. Bu vaziyet, intihap ve tayinde ehliyet ve vukufun kâfi derecede aranmamasından doğuyor. Bir şahsa acımak yüzünden idare makinesine çürük bir alet daha ilâveye kimsenin hakkı yoktur. Memurların intihabında sıkı bir müsabaka usulünün kabulü, vazifenin icra edilip edilmediği noktasında da daimî bir kontrol tesisi lâzımdır. İşlerin cereyanını tesri edecek usulleri arayıp bulmak, memurlarımızı vazifelerine ve halka karşı muamelelerinde dikkat ve nezakete sevketmek bugünün en âcil ihtiyaçlarından biridir. Şunu da unutmamalı ki memurlarımızı, vazifelerinde daha ziyade ciddiyete, istikamete sevk için yalnız vicdanlarına, milliyet ve vatanperverlik hislerine hitap etmek kâfi değildir. İcap ederse memurin kanununa bazı ahkâm koymak ve vaziyetlerini değiştirmek mümkündür.

Herhalde bir adamın istida ve müracaatine menfî cevap alması, muamelesinin aylarca sürüklenmesine ve kendisinin bu müddet zarfında tereddüt ve kararsızlık içinde beklemesine müreccahtır. Bununla beraber alınacak kararların baştan savma olmamasının, adalet ve kanuna uygun bulunmasının da sıkı bir mürakabeye tâbi tutulması şarttır.

Daima hatırlamalı ki, vatandaşlarımızın çoğu şikâyet haklarını kullanmasını bilmiyor. O nun için uğradığı haksız muamelelerden dolayı infiallerini içinde saklıyor, orada boğmağa çalışıyor. Maatteessüf bu hal; memleketin en kritik bir anında birikmiş bu gibi infiallerin birden bire feveranına mâni olmuyor.

En büyük yangınlar; ekseriya küçük bir kıvılcım ile başlar.

Siirt Meb'usu
MAHMUT

FIKRA

(Başı birinci sahifede)

noksanlar nedir? En başta gerek beynelmilel, gerek memleket işlerinden hiç haberleri olmamak, Avrupa ve Amerika gazetelerinin sönük tercümeleri gibi çıkmak, seviye aşağılığı ve bir de kalem terbiyesi!

Bütün bunlar satış azlığından ve tiraj gazetelerinin seviyelerini indirmeğe mecbur kalmalarından ileri geliyor. Bizde hiç bir gündelik gazete, kaldırım lehçesi ile konuşan ve ismi ne kimbilir neden halk gazetesi denilen el varakalarının satışına yaklaşamamıştır.

Bir gazeteyi, gazetecinin ustalığı, ilmi ve fenni kadar, okuyucuları vücude getirir.

Dürüst, fikirci ve küfürsüz gazeteler hiç olmazsa kırk elli bin müşteri bulunciya kadar, Türk gazeteciliği şimdiki illetlerinden kurtarmak güçtür.

Yoksa bizim gazetelerin şekli, frenk gazetelerine iyiden iyiye yaklaştı; Balkan gazetelerini geçti. Fakat içerilerine dokunmayınız: Henüz kimi Tahranda, kimi Şamda, kimi Kahirede sendeliyor.

Kötü gazetecilik, okuyucuların kötü gazeteyi almadıkları gün ortadan kalkabilir.

Görmüyor musunuz, sokak politikası çirkefine düşmekten çekinen temiz gazetecilerimizin ömrü, karilerine kadın kız revüleri, yahut şemsiye kumarına benzer oyunlar tertip etmekle geçiyor!

Bizde gazetecilik mektebinden çıkanların neşredecekleri örnek — gazete, şimdiki halde "Teimese„ in amelesi kadar okuyucu bulamaz.

Falih RIFKI

Lâstik fiati ucuzlayacak

AKRON "OHİO" 12 A.A.— Otomobil lâstikleri yapan birkaç büyük kumpanya perakende suretile satılan lâstiklerin fiyatında yüzde altıdan 12 ye kadar tenzilât yapılacağını bildirmislerdir.

Erzurum vapuru

Yelkenci zadeler tarafından yeni mübayaa edilen Erzurum vapurunun bu hafta zarfında limanmıza müvasalatı beklenmektedir.

HARİCÎ HABERLER..

Hindistanda

K. Esasî

Yuvarlak masa konferansında okunan proje...

LONDRA, 12 A.A. — Lort Chancelier tarafından Yuvarlak masa konferansında okunan rapor projesinde şöyle denmektedir:

Hindistan Hintlilere siyasî mes'uliyet tahmil eden ve icra kuvvetini kırala veyahut valii umumîye tevdi eyleyen federal bir kanunu esasîye malik olabilir. Valii umumînin yanında kendi tarafından tayin edilmiş olan bir nazırlar meclisi bulunacak ve bu nazırlar teşrîî kuvvete karşı mes'ul olacaktır. İntikal devresi esnasında umumî vali gerek memleketin müdafaasından ve gerek haricî münasebattan mes'ul olacaktır. Federal teşkilâtın haricinde kalan Hint hükûmetlerile olan münasebat ta bu meyana dahildir. Hususî ve muayyen bazı ahvalde umumî vali mes'uliyeti üzerine alarak hareket etmek ve teşrîî meclislerden herhangi birinde söz alabilecek olan mümessiller tayin etmek hakkına malik olacaktır.

Rapor lâyıhası, 100 ilâ 150 âzadan mürekkep bir âyan meclisi teşkil edileceğini ve bu âzanın muttarit devrelerde tekrar intihap veya tayin olunacaklarını; bundan başka 250 âzadan mürekkep bir meb'usan meclisi teşkili mutasavver olup feshedilmedikçe 5 sene müddetle içtima edeceğini ilâve eylemektedir. Bu mecliste, ekalliyetlerin de mümessilleri bulunacaktır. Kabinenin istifasını intaç edebilmesi için lâakal sülüsan ekseriyetin vücudü zarurîdir. Hindistanın malî istikrarını muhafaza etmek kabiliyeti hakkında hiçbir şüphe mevcut olmamalıdır. Hindistanın kredisine zarar verecek usuller kabul edildiği takdirde umumî valinin müdahaleye hakkı olacaktır. Para ve kambiyo meselelerini kontrol etmek maksadile mümkün olduğu kadar sür'atle bir ihtiyat bankası teşkili icap eder.

HİNDİSTANDA BULUNAN İNGİLİZ KUVVETLERİ

LONDRA, 12 A.A. — Hindistanda bulundurulan İngiliz kuvvetlerinin asgarî hadde indirilmesi meselesini tetkik etmek için yuvarlak masa konferansı tarafından teşkil edilen talî müdafaa komisyonu reisi ve müstemlekât nazırı M. Thomas komisyon namına birkaç takrir vermiştir. Bu takrirlerde M. Thomas Hint ordusunun tedricen Hintlileştirilmesi için âcil tedbirler alınmasını ve bu maksadı temin etmek üzere bian evvel bir harbiye mektebi tesis edilmesini ve bu mektepte Hint ordusu ile muhtelif Hint hükûmetlerine mensup askerî kuvvetlere dahil zabitlerin ve zabit vekillerinin talim ve terbiyesine bakılmasını tavsiye etmiştir.

BOMBAYDA KARGAŞALIKLAR

BOMBAY, 12 A.A. — Bugünkü kargaşalıklar esnasında yaralanmış olan 185 Hintli hastaneye kaldırılmıştır.

BOMBAY, 12 A.A. — Dün, polislerle kongreciler arasında vukua gelen arbedeler neticesinde 150 kişi yaralanmıştır. 19 u kadın olmak üzere 36 kişi tevkif olunmuştur. Kargaşalıklar gece de devam etmiştir. Bir polis müfettişi ile bir kaç polis yaralanmıştır.

Birden fazla kadın alanlar

ANKARA, 13 (Telefonla) - Medenî kanunun mer'iyetine rağmen memleketin bazı yerlerinde hilleye tevessül ederek 3 dört karı almağa muvaffak olanlar hakkında şiddetli takibat yapılacaktır.

Atina mektupları

Yunanistanın deniz ticareti

Atina, 5 (Milliyet) — Yunanistanın bahrî ticareti bir müddettenberi bir buhran geçirmektedir. Bilhassa son zamanlarda bu buhran kendini pek ciddî surette hissettiriyor.

Yunan bandıralı gemiler her tarafa işlerken bu memleketin deniz ticareti parlaktı. Fakat artık Yunan vapurları karşılarında İtalyan ve Fransız bayraklarını görüyor..

Bu yüzden hayli Yunan gemicisi bugün işsizdir. Bundan daha bir çok müşkülât çıkabilir.

Onun için buhranın büyümesine mâni olmak hususunda lâzım gelen tedbirleri düşünmek için bir komisyon teşkil edildi. Hariciye nazırı M. Mihalakopulos bu komisyona riyaset etmektedir. Fakat bu müzakereden, tetkikten ne çıktı?.. Her halde şimdi malûm olan bir şey varsa o da şimdilik ortada bir netice olmadığıdır.

Nihayet komisyon işini bitirdi. Fakat neticesiz olarak..

Ortada verilen bazı kararlar var: Bu komisyon bir deniz sigortası tesisine lüzum gördü. Bu sigortanın yalnız Yunan sermayesile olmasına karar verilmiştir.

Ecnebi sigortalar ücreti arttırdıkça Yunanistanın deniz ticaretinin geçirmekte olduğu buhran da artıyordu. Karadenize giden Yunan gemilerinin sigortası için ecnebi şirketler fazla ücret istiyorlar. Komisyonun lüzum gösterdiği Yunan deniz sigortası 100,000 İngiliz liralık bir sermaye ile teşekkül edecektir. Bu sermayenin beşte ikisi devlet tarafından verilecekti. Beşte biri de bir banka ve belki de Yunan millî bankası tarafından verilecektir. Geriye kalan beş te iki de vapurcular tarafından verilecektir. Fakat vapurcular bu işe hükûmetin karıştırılmasını istemiyorlar.

Hükûmetin vereceği beşte ikiyi kendileri vererek hükûmetin bu teşekkül ile alâkası olmamasını istiyorlar, Maamafih komisyon reisi M. Mihalakopulos bunu reddetmiştir.

Hükûmetin noktai nazarına göre bu sigortanın tesisinde devlet tarafından beşte iki verilmek suretile vaki olacak iştirak sigortaya ilk zamanlarda pek muhtaç olduğu istikrarı temin edecek, onun teşebbüslerini kolaylaştırmış olacaktır.

Herhalde bu mesele şu veya bu şekilde halledilecektir. Fakat bugün Yunan bahrî ticaretinin geçirdiği buhranı ortadan kaldırmak için sade bu tedbirin kâfi gelmiyeceğini söylemeğe hacet yoktur. Fakat bu sigorta işinin ilk evvel yapılacak şeylerden olduğu da meydandadır. Yalnız Yunan bahrî ticareti için değil, daha umumî olarak Yunan millî iktısadı için de bu teşekküle lüzum görülmektedir.

Bir gemiyi korsanlar bastı !

HONGKONG, 13 A. A. — Shina Merchants kumpanyasına mensup Hsimming vapuru bu sabah Honghai körfezinden gönderdiği bir telsiz telgrafta cumartesi akşamı Şanghay ile Foochow arasmda korsanların taarruzuna uğradığını, gemide bulunanlardan hiç kimsenin telef veya mecruh olmadığını bildirmiştir. Gene bu telgrafa göre korsanlar bu gemiyi Honghai körfezine kötürmüşler ve orada birçok yolcular ile gemide bulunan külliyetli eşyayı karaya çıkararak alıp götürmüşlerdir. Gemi Foochow'ya doğru yoluna devam etmektedir.

Bir Leh casusu

LEİPZİG, 12 A.A. — Biedrzynski, namındaki lehli polis komiseri casusluk töhmetile 10 sene ağır hizmetlere mahkûm edilmiştir.

Cenevrede

Afyon..

Bern sefirimizin bu mesele etrafında tebligatı

CENEVRE, 12 A.A. — İstişarî afyon komisyonu uyuşturucu maddeler imalinin tahdidi hakkındaki mukavelename projesinin müzakeresine başlamıştır. Komisyon, uyuşturucu

Berne sefirimiz C. Hüsnü Bey

maddelerin bir listesinin tanzimine memur talî bir komisyon teşkil etmiştir.

Türkiyenin Berne sefiri, memleketinin kendisine âdilane bir imal hissesi ayrıldığı takdirde mukavelenameyi kabule âmade olduğunu beyan etmiş ve hükûmetinin hüsnü niyeti hakkında teminat olmak üzere bu gibi maddelerin imalini inhisar altına almağa karar vermiş olduğunu ilâve eylemiştir.

Romanya vâsi mikyasta silâhlanıyor

MOSKOVA, 12 A.A. — Tas Ajansı bildiriyor: Pravada gazetesi yazıyor; Faşist Rumanya, hali hazırda teslihatını takviye etmektedir. Köstence askerî ve bahrî üssü 1931 ilkbaharında ikmal edilmiş olacaktır. Bundan sonra, bahriye inşaatına başlanacak ve 4 kruvazörle 16 torpito ve 24 tahtelbahır ve 24 muhafaza gemisi inşa edilecektir. 2 yeni torpito memaliki ecnebiyeden Köstence'ye nakledilmiş bulunmaktadır. Fransa, Rumanya erkânı harbiyesini teftişten hali kalmıyor. Fransanın muavini olan Karol faşist hükûmeti teslihat için 5 milyarlık ley munzam tahsisat vaz'ına muvaffak olmuştur. 32 milyara indirilen 1931 bütçesinin 11 milyarı harp bütçesine tahsis edilecektir. Hakikî bütçe ise, 60 milyardır. Bütün bunlar gösteriyor ki, Romanya harp için vasî mikyasta gizli para sarfetmektedir.

Atinada talebemiz

(Başı brinci sahifede)

hara gezeceğiz.

Türk Darülfünununun Atina seyahati burada temas ettiğimiz her sınıf halk arasında büyük bir alâka ve gizlenemiyecek bir meserretle karşılandı. Daha bir kaç gün buradayız..

Buraya geldiğimiz gün, Atina Darülfünunu Emininin söylediği ve gene bizzat kendisinin tercüme ettiği nutkunu aynen yazıyorum:

— Türk Darülfünunu Hukuk talebesini selâmlamak ve beyanı hoşamedi etmekle bahtıyarım.

Türk Darülfünunlularının, Atinayı ziyareti Yunan Darülfünununu pek mütehassis etti.

"Zannederim ki Yunan Darülfünunu arkadaşlarımızdan hakikî bir teveccüh gördünüz. Onun için sizden ricam İstanbuldaki Darülfünun arkadaşlarımıza da selâmlarımızı bildirmektir.

"Biz komşu devletler daimî bir sulh havası içinde yaşıyacağız. Asırlardanberi yanyana yaşadığımızdan yekdigerimize hürmet edebiliriz. Yaşasın Türk Darülfünun talebesi. .Yaşasın..„

Son Haberler

Prens Takamatsu Ankarada.

Misafirimiz Japon Prensi şerefine Gazi Hz. tarafından Marmara köşkünde bir ziyafet verildi; samimî nutuklar söylendi

Türk - Japon dostluğu hakkında Hakimiyeti Milliye refikimizin mak...

ANKARA, 13 (Telefonla) - Japon Prensi Reisicümhur Hz. tarafından bugün saat 16 da kabul edilmiş ve neztlerinde yarım saat kadar kalmıştır. Gazi Hz., saat beş buçukta Ankara palasa gelerek Prensi, hususî dairesinde ziyaret etmiştir. Bundan başka Meclis reisi, Başvekil, Vekiller, sefirler ve hariciye erkânı Ankarapalasta açılan defteri mahsusa vazı imza etmişlerdir.

Prens Hz., aziz reisimize Japon ipekli işlemelerinden kıymettar bir hediye takdim etmiştir. Muhterem prensin Türkiyeyi ziyaretine hususî bir mâna atfedilmektedir.

48 sene kadar evvel memleketimizi ziyaret eden Prens ve Prenses Komaçi'den sonra rens Takamatsu'nun bu ziyareti Türk - Japon dostluğunun belli başlı hâdiselerinden biridir.

Bu akşam Ankarapalasta Prens Hazretlerinin Ankara temasları ve memleketimiz hakkındaki intıbalarını öğrenmek arzusu ile kendilerinden bir mülâkat rica ettim. Muhterem misafir, teşrifat müdürleri Pamagata cenapları vasıtasile bana dediler ki:

— Uzun bir seyahat programını hazırlarken bu programa Türkiyeyi ziyareti en esaslı ve ehemmiyet verdiğim bir madde olarak kaydettim. Bir kaç sene evvel Türkiyeye gelen amiralimiz, avdetinde yeni Türkiyeden çok sitayişle bahsetmişti. O gündenberi bu güzel memleketi ve onu idare edenleri gelip yakından görmek bende bir gaye halini aldı. Asil milletinize şef olmak liyakatini her vesile ile ispat etmiş olan Mustafa Kemal Paşa Hazretlerile görüşmek Cümhuriyetin bânisinden Türk inkılâbını dinlemek te beni sevindiren bir fırsat oldu. Devamlı harpler, Türkiyeyi çok yorduğu halde kendilerinden dinledim ve gördüm ki Türkiye çok çalışıyor ve çok çalışacaktır. Mesai ve faaliyetiniz takdire lâyıktır.„

Bugüne kadar 18 memleketi ziyaret eden Prens Hazretleri daha 7, 8 kadar memleket ziyaret edecektir. Bu akşam Marmara köşkünde Reisicümhur Hazretleri tarafından PrensHz. şerefine bir ziyafet verilmiştir.

Hakimiyeti Milliye, muhterem Prensin Ankara seyahati münasebetile Zeki Mesut B. in bir makalesini neşrediyor. Bu makalede ezcümle deniliyor ki:

"Tokyodaki Türk - Japon cemiyetinin hâmisi olmak itibarile Prens, Türk - Japon dostluğunun hararetli taraftarları arasında bulunuyorlar. Bu itibarla Prens Hz. nin Türkiyeyi ziyareti diğer memleketlere vuku bulan ziyaretlerin haiz olmadığı hususî bir ehemmiyet ve kıymet arzetmekte, Türk milleti bundan dolayı ayrıca bir bahtıyarlık duymaktadır.„

Makale şöyle nihayet buluyor:

Ayni idealin füsun ve tesiri altında çalışan iki memleket için samimiyet ve dostluk tabiî bir şeydir. Asyanın iki ucunda bulunan Türkiye ile Jponya biribirlerine hayli uzak iseler de fikren ve hissen çok yakındırlar. Karşılıklı iktısadî zaruret ve menfeatler de bu mesafeyi gittikçe azaltmaktadırlar. Ümit ederiz ki, büyük misafirimizin Türkiyeyi ziyareti Türk-Japon dostluk ve tanışıklığına yeni bir hamle vererek iki milleti biribirine daha ziyade yaklaştıracak bir devrin başlangıcı olur.

ANKARA, 13 (A.-A.) — Prens Takamatsu Hazretleri, bugün saat 17'47 de hususî trenile şehrimize muvasalat etmiştir. Müşarünileyh istasyonda Reisicümhur Hazretleri namına kâtibi umumî Tevfik ve seryaver Rüsuhi Beylerle, Hariciye vekili Tevfik Rüştü, Hariciye ve deniz müsteşarları, hariciye ve Japon sefareti erkânı tarafından karşılanmış ve askerî müfrezeler tarafından selâmlanmıştır.

Prens Hz. doğruca Ankarapalasta ikametlerine tahsis edilen dairelerine gitmişlerdir.

Saat 13,30 da Çankayadaki köşkünde Hariciye Vekili Tevfik Rüştü B. tarafından, Prens şerefine hususî bir öğle ziyafeti verilmiştir.

ANKARA, 13 (A. A.) — Reisicümhur Hazretleri, bu akşam saat 20,40 da Marmara köşkünde Prens Takamatsu Hz. şerefine bir akşam ziyafeti vermiştir.

Ziyafette Heyeti vekile azalarile, hariciye müsteşarı Numan Rifat Bey ve Japon sefareti erkânı hazır bulunmuşlardır.

Reisicümhur Hz., ziyafet esnasında misafire hitaben atidedeki nutku irat etmişlerdir:

"Prens Hazretleri zatı fahimanelerini hükûmet merkezimizde selâmlamaktan pek ziyade memnunum. Türk ve Japon milletleri, ötedenberi yekdiğerine karşı samimî ve dostane hislerle mütehassistir. İki memleket arasındaki münasebetlerin takviyesi hususunda Türk-Japon cemiyetinin hâmisi sıfatile sarf buyurduğunuz mesaiye bilhassa müteşekkirim. Ş... nasebetlerin her gün daha de inkişaf edeceğine ka... vardır. Japon milletinin ... ve vatanperverane evsafı ... deniyet yolundaki dikka... yan icraat ve inkişafatı ... yede daima alâka ile ve ... takdirat ile takip olunu...

"Prens Hazretleri, zi... nizin yüksek ve kıymetli ... rasını ve zatı fahimane... saadetlerini ve Japonyan... fah ve taalisini en samimî ... lerle temenni ederim.„

Prens Takamatsu Hazretleri bilmükabele atideki nutku irat etmiştir:

"Reisicümhur Hazretleri hakkında gösterilen hüsnü ve nazikâne kabulden ve memleketim için sarf buyurduklarından dolayı samimî teşekkürlerimi beyan ile kesbi şereflerim. Bu güzel sözlerde ifade buyurulduğu gibi iki milletin eskidenberi ... ve dostane hislerle mütehassis olduğuna kaniim. Bununla beraber zatı devletlerinin idaresi altında Türk milletinin başardığı parlak eserleri görmek fırsatını kaçırmamakta mem. Türk - Japon cemiyetinin hâmisi sıfatile memleketimiz arasındaki dostane münasebetlerin inkişafı için ... sarfa devam edeceğimi beyan etmek isterim. Zatı ... penahilerinin şahsî saadetleri, Türk milletinin taalisi yolunda ... hı için samimî temennilerimi arzederim. „

Fırka grupu

Grup heyeti Başvekil Paşanın riyasetinde toplandı

ANKARA, 13 A.A. — Cümhuriyet Halk Fırkası grupu heyeti umumiyesi, bugün reis vekili Cemil Beyin riyasetinde toplanmıştır. Başvekil İsmet Paşa Hazretleri teşkilât heyeti tarafından vilâyetlere gönderilen âzaların tetkikatları ve temasları neticeleri etrafında ... klar heyetinde vaki beyan ... izahatlarından grup heyeti umumiyesine malûmat ver...

Müteakiben, ruznamenin ... ci maddesini teşkil eden ... him Alaeddin Beyin Maa... kındaki raporu etrafında ... kerat cereyan etmiştir.

Ziraat kongresi

Kongrede orman mahsulâtına ve incirlere ait raporlar tetkik edildi

ANKARA, 13 A. A. — Ziraat kongresi dün gece ve bugün akdettiği içtimalarda; palamut, meyankökü, mazı gibi orman mahsulâtına, vergilere ve incirlerimize ait raporları müzakere etmiştir. Kongre bir kısım orman mahsulâtımızın himaye edilmemesi yüzünden içinde bulunduğu buhranı karşılamak için himaye ediçi kanunların bunlara teşmili hakkındaki encümen temenniyatına iştirak etmiştir. Vergiler raporunda müstahsil ve köylüye ağır gelen vergiler etrafında izahat verilmekte, muhtelif mahallere göre muhtelif vergi sistemi tatbiki ve işlenmemiş eraziden vergi alınmaması, musakkafat vergisinde köylü lehinde tadilât yapılması temenni edilmekte idi. Kongre bu temenniyatı nazarı itibare almış ve haşerat enstitülerinden köylülerimizin ve zürraın kolayca istifade edebilmeleri için lâzım gelen tedbirlerin alınması hususunda icap eden teşebbüsatta bulunmağı karar altına almıştır.

İncir raporunun müzakeresinde: bu kıymetli ihracat mahsulünün aleyhinde yapılmakta olan fena propaganda meselesi mevzuu bahsolmuş ve Aydın incir müstahsiller kooperatifi müdürü Muhiddin Bey izahat... rek halen Yunan ve Kalifo... incirlerine nazaran yüzde ... ve Portekiz incirlerine ... yüzde 50 fark ile satılmak... lan incirlerimizin daha bi... rette çıkarılmaları için ... makta olduğunu ve incirle... zin birinci derecede alıcısı ... kiinde bulunan Amerika ... rüklerindeki takayyüdatın... nız incirlerimize karşı al... bir tedbir değil, alelûmum... maddeleri üzerine vazedi... bir kanun neticesi olduğu ... meyanda her memleket i... ri ithal edilirken ayni ... muayene edilerek kabul ... reddolunduğunu söylem... demiştir ki:

"Gerek istihsalâtımızın ... fasetine gösterdiğimiz itin... dikkat ve gerek muamelât... daki dürüstlüğümüz ame... alıcılara o kadar emniyet ... etmiştir ki, son senelerde ... rikalılardan aldığımız si... lerde incirlerin gümrükte... lini doğrudan doğruya ke... ri taahhüt etmektedir. Bi... bele biz de bu itimat ve em... te lâyik olduğumuzu göste... ruz."

Kongre incirciliğimizin ... şafını temin edecek temen... tı tasvip etmiştir.

Peynirlerimize çok ağır resimler konul

Vilâyette

Kazanç

931 ikinci kısım mükellefleri

1931 senesi ikinci kısım ka- ç vergisi mükellefleri için diri icra komisyonlarının teş Defterdarlıktan kaza mal- dürlüklerine bildirilmiştir.

Emvali menkule kiralayanlar

Emvali menkuleyi (mobilya emsali) satın almak ve kira- ak suretile mezkûr malları kasma kiraya verenlerin mu elesi, ticaret kanununun ddei mahsusası mucibince rî muamelelerden sayıldığı bu gibi işlerle uğraşanlar- kazanç vergisi alınacaktır.

Kaymakamlara ev

İstanbulda yeni teşkil olu- kazalar kaymakamlarına yaptırılmak üzere 1931 sene ehir bütçesine tahsisat kona tır.

Nahiye müdürlükleri için yeni daireler yaptırılacak- -

Garip bir iskân

İstanköylü bir kadın Vilâ- e müracaatla mülteci oldu- ndan bahisle hane istemiştir. ndisine âdi iskân suretile bir tahsis edilmiş, içine girmiş-

Bu hane de emvali metruke olduğu cihetle satılmıştır. Haneyi bir kadın satın almış- Fakat içindeki kadın evi tah e etmemiştir.

Haneyi satın alan kadın ise li gizli ve hattâ kıyafetini dil ederek evden çıkmıyan elin hakkında tahkikat yap- ştır.

Bu kadın, evinden çıkmıyan ının başkaca emlâki olduğu- meydana çıkarmış ve dün âyete ihbar etmiştir. Vilâ- çe, mülteci olduğunu söyle- kadının emlâki bulunmasın dolayı iskân kararı fesholu- caktır.

alkın Seyrisefain- den bir ricası

Adalar, Boğaziçi Anadolu kası gibi İstanbulun semtler- e oturan karilerimizden aldı- nız mektuplarla, cuma ve sa- günleri Seyrisefain idaresinin nir postasını yapan vapurla- erken hareket ettirildiğin- şikâyet edilmektedir. Bu rilerimiz, uzak semtte otur- ları ve bu vapurların da er- kalkmaları yüzünden yol- ların güçlükle yetişebildiğini hattâ bazan da yetişemedik- ini ileri sürmekte ve bu va- ların bir saat teehhürle kal- ılmasını rica etmektedirler. Makul görünen bu şikâyetin yrisefain idaresi tarafından emmiyetle nazarı itibara alı- cağına şüphe yoktur.

Diplomasız mühendis mimarların imtihanı

Hükûmet mühendislik ve marlık hususuna istinaden talimatname çıkarmıştır. Bu limatname mucibince yüksek ihendis mektebinden diplo- ası olmıyan mühendis ve mi- arlar imtihana tâbi olacaktır. Memleketimizde bulunan ec- bi mimar ve mühendisler de kayda tâbi tutulacaklardır. Yalnız hükûmet tarafından tahassıs olarak Avrupadan bedilen mimar ve mühendis- müstesnadır.

Talimatnameye göre memle timizde çalışan mimar ve mü ndisler Nafıa ve İktısat vekâ leri tarafından tescil edile- klerdir.

Sıvas-Erzurum hattı

ANKARA 12 — Sıvas - Er- rum hattını kredi ile inşa et- k için Himmet zade Hüse- n Hüsnü B. vasıtasile bir Al- an grupunun yaptığı teklif na vekâletinden devlet demir llarına verilmiştir. Grupla te aslara devam ediliyor.

Ağır resim

Mısır ve Suriyede türk peynirleri

İhracat ofisinin son tetkikatına göre, Mısır ve Suriyede Türkiye iktısadiyatı aleyhine mühim tesirler icra eden bazı hâdiselerin vukubulduğu tesbit edilmiştir.

Bu vaziyetin amili Suriye ve Mısır'ın yeni gümrük tarifeleridir. Mısır'ın yeni mer'iyete geçen gümrük tarifesinde Türkiye peynirlerinin 4 okkalık tenekelerine 4 lira resim vazedilmiştir. Halbuki eski tarifede azamî gümrük resmî bir buçuk liradan ibaretti.

Bu vaziyetten istifadeye koyulan İtalyan ticaretaneleri, kendileri için müsait olan tarife tenzilâtı dolayısile rekabetin önüne geçerek Sicilya peynirlerini Edirne peyniri nam altında Mısır piyasalarına sevketmeğe başlamışlardır.

İskenderiye ve Kahire şehbenderlerimizden gelen raporlar Türk ihracatına vurulmakta olan darbeye ait acı hakikatlerle doludur.

Mısır hükûmeti, memleketimizin alâkada olduğu portakal elma, kayısı ve şeftali resimlerini yüzde yetmiş beş, armut resmini yüzde seksen ve diğer meyvaların resimlerini yüzde otuz arttırmıştır.

Suriyede Şam fıstığı namile piyasaya çıkarılan Ayntap fıstıklarına ait resmi yüzde elli tezyit etmiştir.

Mısır ve Suriye hükûmetlerile yapılmakta olan temas ve teşebbüslerden yakında müspet bir netice çıkmadığı takdirde o memleketler muvaredatına hükûmetimiz tarafından mukabele bilmisil icra edilecektir.

Maamafih cereyan eden müzakeratın iki tarafın menafiine muvafık itilâflarla neticelenerek böyle şiddetli bir muameleye hacet kalmıyacağı tahmin edilmektedir.

İtalyan firmalarının peynirlerimize mahsus rağbeti istismar için aldıkları gayrî dürüst vaziyet yapılan teşebbüsatta nazarı dikkate alınmıştır. Diğer taraftan gelen son malûmat Mısırla yeni ticaret muahedesi akti için yapılmakta olan müzakeratın ilerilediğini göstermektedir

Telsiz imtihanları

Seyrisefain vapurları için açılan telsiz telgraf memur imtihanında İzzet, Eyip, Kâzım, Nutkî ve Mehmet Cemal B. ler kazanmışlardır.

Hastaneler levazımı

Sıhhiye müdürü Ali Rıza Beyin riyaseti altında mübayaa komisyonu içtima ederek hastanelere lüzumu olan ilâç ve sairenin mübayaasile meşgul olmuştur.

Tiyairo mektebi

Tiyatro mektebi için belediyeye yeniden birçok müracaatlar yapılmıştır. Fakat mektep açılarak müsabaka ile kadroya göre talebe alınmış ve tedrisata başlanmış olduğu için bu müracaatların is'afına şimdilik imkân görülmemektedir.

Ancak haziranda yeni bütçeye daha fazla tahsisat konmasına ve mektebin talebe kadrosunun tevsiine karar verilmiştir.

Türk Ocağında lisan dersleri

Türk Ocağında senelerdenberi verilmekte olan lisan dersleri bu sene daha genişletilmiştir. Fransızca dersini Profesör Rossi, Almancayı prof. Clemens Elsner; İngilizceyi prof. Wernon ve İtalyancayı prof. Gattegno vermektedirler. Dersler akşam mesai saatlerinden sonra başlamakta ve kurslara taksim edilmiştir. Bu kurslardan stifade etmek istiyenlerin Ocak kitabetine müracaat etmeleri rica olunur.

Edirne elektrikle tenvir ediliyor

Edirnenin elektrikle tenviri için yapılan hazırlıklar bitmek üzeredir. 10 güne kadar tenvirata başlanacaktır.

Ankara operet hey'eti buraya gelmiş ve rağbet görmüştür. Fakat halk belli başlı tiyatro hey'etlerinden birini Edirnede görmek istiyor.

Cenazeler

Bir de lüks otomobil alınacaktır

Belediye cenaze otomobillerini evvelâ, fakir ölülerin nakli için almıştı. Fakat sonradan zenginlerin de rağbet gösterdiği görülmüştür. Bazı kimseler bu otomobillerin lüks olmasını istemişler ise de hepsinin lüks olması muvafık görülmemektedir. Çünkü alınan ücret beş liradan ibarettir.

Fakat mevcut otomobillere ilâveten yeniden dört cenaze otomobili daha alınacaktır. Mevcutlar da boyanacaktır.

Bundan başka lüks bir cenaze otomobili de alınacaktır.

Tramvay servisleri

Ramazan geceleri tramvay şirketi servisleri saat ikiye kadar temdit edeceğini Belediyeye bildirmiştir.

Şirket ayrıca sinemalar için Beyoğlundan geceleri on araba tahrik etmektedir.

Bu nasıl mühendis?

Şehrimize gelen Şirberk isminde bir Alman Belediyeye müracaat ederek iyi bir mühendis olduğunu, 150 lira maaş verilirse çalışacağını söylemiş ve bunu avans olarak istemiştir.

Kendisine lüzum olmadığı söylenmiş, fakat kendisi şimdilik beş lira verilirse gene çalışacağını söylemiştir.

Bu garip mühendis nihayet betonarme müdüründen bir lira istemiş ve sadaka gibi alarak gitmiştir.

Halbuki yapılan tahkikatta bu garip mühendisin evelki gün otelde bavullarını bırakarak Yunanistana kaçtığı ve otele de iki yüz elli lira borç bıraktığı anlaşılmıştır.

Asrî tiyatro projesi suya mı düştü?

Belediyece, tiyatro, hâl, yer altında hamam inşası için bir Alman gurupu ile yapılan itilâfname suya düşmüştür.

Mukaveleye göre grup bu inşaat için 50 bin lira teminat göstermeyi kabul ettiği halde bu teminatı, son zamanlarda, yalnız proje tanzimine hasretmek istemiştir.

Mukaveleye göre, grup evvelâ bir proje hazırlıyacak bu proje kabul edilip münakasa açılınca Alman grupu da münakasaya iştirak edecekti. Neticede müsait şartlar gösterecek bir grup çıkmazsa projeyi yapan Alman grupu inşaata başlıyacak ve bunun için sarfedilecek sermayeden yüzde yedi faiz alacaktı.

Fakat bu muamelenin uzaması yüzünden grup elindeki sermayeyi uzun müddet bekletemiyeceğini ileri sürerek yalnız projeyi yapacağını belediyeye bildirdi.

Bu netice belediyeyi pek müteessir etmiştir. İşin sırf kırtasî muamele yüzünden suya düştüğü söyleniyor.

Mahkemelerde

Ceza tecili

İki katilin cezası muvakkaten tecil edilmiştir..

Meymenet hanı odacısını balta ile öldürdüğü sabit olarak evvelâ idama, sonra da sinni nazarı dikkate alınarak cezası indirilmek suretile 24 sene ağır hapse mahkûm olan Nazmi geçenlerde verem hastalığına yakalandığından bahisle muayenesinin icrasını istemişti. Yedi azadan mürekkep olan Tıbbı adlî meclisi Nazmiyi muayene ederek tahtı müşahedeye almış ve bu müşahede neticesinde Nazminin uzun bir tedaviye ihtiyaç gösteren bir hastalığa musap olduğunu tesbit etmiştir.

Ceza kanununun 399 uncu maddesi, bu kabîl hastaların bir müddet için tecilini âmir bulunduğundan Nazminin cezasının dört ay için teciline karar verilmiştir. Nazmi şayet dört ay sonra da iyi olmazsa cezası daha bir müddet tecil edilebilecektir.

Ayni maddeye tevfikan Manisalı İsmail isminde 101 seneye mahkûm bir şahsın da cezası tecil edilmiş ve ikisi de hapisaneden çıkarılarak serbes bırakılmışlardır.

Komünistlerin dünkü muhakemesi

Komünist maznunlarının muhakemesine dün Ağırcezada hafî olarak devam edilmiştir. Dünkü celsede Müddeiumumînin iddianamesini dermeyan ettiği söylenmektedir.

Dün beyanname alan esnaftan bir grup

Esnaf beyannameleri bir mesele oldu

Vali muavini Fazlı Beyin beyanatı; müddet temdit edilecek

Şehrimizde mevcut otel, pansiyon ve ticarethanelerle sair umumî müesseselerde oturan ve çalışanları zabıtaya beyanname vermeğe mecbur tutan talimatnamenin tatbikma başlanmıştır.

Zabıta merkezleri tarafından bütün alâkadar müesseselere yarın akşama kadar beyannamelerini ikmal etmiş bulunmaları ve aksi takdirde cezalandırılacaklarını, matbu beyannamelerle hüviyet defterlerinin otelciler cemiyetinden tedarik etmeleri tebliğ edilmiştir.

Bunun üzerine telâşa düşen esnaf dün Otelciler cemiyetine müracaat etmişlerdir.

Küçük bir binada olan cemiyet merkezi bu kalabalığın müracaatlarını ancak kısmen is'af edebilmiştir.

Meselenin diğer bir tarafı da şudur: Cemiyet merkezinde beyannameler (25-50) kuruşa, bunları kayde mahsus defterler ise (80-150) kuruşa satılıyor. Bu fiatler esnafın şikâyetlerini mucip olmuştur.

Otelciler cemiyeti mümessilleri, esnafa bunları başka yerden tedarik edemiyeceklerini, polis müdürünün mührünü muhtevi olan bu beyanname ve defterlerin başka hiç bir yerden alınamıyacağını ve mübayaaya mecbur olduklarını söylemişler ve bin kadar esnaf bunları satın almışlardır.

Diğer müracaatlar bugüne bırakılmıştır.

Beyannamenin bu şeklinden müteessir olan bir çok esnaf vilâyete müracaatla şikâyette bulunmuşlardır.

Alâkadarlar beyanname ve hüviyet defterleri tevziatının bir cemiyete bırakılması doğru olmadığını binlerce beyannamenin daha ucuz olarak bastırılabileceğini söylemektedir.

Halbuki otelciler cemiyeti âzasından Şefik B. diyor ki:

— Beyannameler mümkün mertebe ucuzdur. Cemiyetin vaziyeti, polis müdiriyetinin tebligatı üzerine tevziatta kolaylık temini için tabı ve tevzi işini deruhte etmekten ibarettir. Ortada bir ihtikâr yoktur. Beyannameler polis müdiriyeti mührünü muhtevi olduğundan başka yerden alınamaz.,,

Fakat vali muavini Fazlı B. bu inhisarcılık iddiasını tekzip ederek demiştir ki:

— Polis nizamnamesi mucibince otelciler ve diğer umumî yerler nümunesi veçhile defter tutmağa ve müstahdemini gene nümunesi veçhile beyanname vermeğe mecburdur. Bunun filân matbaadan ve filân cemiyetten alınması hakkında bir mecburiyet yoktur. Nümunesine muvafık olsun da nereden alırlarsa alsınlar!

Bize otelciler cemiyetinden defter ve beyannamelerin alınmasına dair bir şikâyet vaki olmamıştır.

Şayet böyle bir şey varsa gelsinler, resmen söylesinler, şikâyetlerini makamı vilâyet derhal nazarı dikkate alır.,,

Beyannameleri yarın akşama kadar bitirmek imkânsız olduğundan müddet temdit edilecektir,.

Talimatnameye nazaran [illegible] meyanında yaptığı te[illegible] taya beyanname [illegible] esseseler h[illegible] teminat alınır.

Inhisarlar

Müskirat ve tütün inhisarı mürakıpleri

İnhisar idarelerinde meclisi idare lerinin lâğvile muamelâtın murakabe vazifesinin de murakıplere tevdi olunduğu malûmdur. Bugüne kadar münhal olan müskirat inhisar idaresi mürakıpliklerine ahiren atideki zevatın tayin olunduğu haber alınmıştır:

Başmürakıpliğe sabık kibrit inhisarı müdürü Tahir Kevkep Bey,. Ancak Tahir Kevkep Beyin uhtesinde mezbaha meclisi idare reisliği de bulunduğundan ve Maliye Vekâleti bu iki vazifenin bir zat uhdesinde içtimamı tasvip etmediğinden işbu meclisi idare reisliğinden daha sair vazifeleri varsa onlardan da çekilmek şartile Tahir Kevkep Beyi müskirat başmürakıpliğine tensip etmiş ve keyfiyeti kendisinden telgrafla sormuştur. Tahir Kevkep B. Vekâletle bu hususta görüşmek üzere Ankaraya gitmiştir.

Diğer üç mürakipliğe Hacı Ziya, Cavit ve Halet Beyler tayin olunmuştur. Hacı Ziya Bey elyevm vazife başında bulunuyor. Diğerleri de yakında vazifelerine başlıyacaklardır.

Ankarada bulunan borsa komiseri vekili Abdülkadir B. de Tütün inhisar idaresi murakıpliğine tayin edilmiştir.

Maamafih yeni komiser tayin olununcıya kadar Abdülkadir B. borsa komiserliğini vekâleten ifa edecektir

Japon Prensesi Kikuko Hezretleri

Şehrimizde bulunan Japon prensesi Kikuko Takamatsu Hazretleri dün öğle yemeğini Japon sefaretinde yedikten sonra tekrar otele avdet etmiş ve resmî bir ziyaret kabul etmişlerdir.

Prensesin hafif rahatsızlığı devam etmekte olduğundan bu suretle hareket edilmiştir. Fakat bu gün müzelesi gezerek, şehirde bir otomobil cevelanı yapması ihtimali vardır.

Etibba odasında eczacı aza

Etibba Odasına bir eczacı âza intihabı cuma günü saat 14 te Darülfünun konferans salonunda icra edilecektir. Bu intihapta Etibba odasınca bir namzet gösterilmemiş ve Oda âzasına haysiyet divanına intihap edilebilmek hakkını haiz eczacıların bir listesi gönderilmiştir. Oda âzası bu listeye nazaran arzu ettiğini intihapta serbesttir.

Kasımpaşa merkez eczanesi sahibi Müeyyet İhsan Beyin âzalığa ve Bursada Gazipaşa caddesinde Eczacı Muzaffer Beyin de yedek âzalığa inthabı muhtemeldir.

Liman inşaatı

ANKARA 12 — Bir İtalyan firması, yapılacak limanlarımız içinhükûmete müracaatta bulunmuştur.

Sanayi programı

ANKARA, 12 (Hususî) — Hükûmet, umumî bir sanayi kongresi programı yapmak için esaslı tetkiklerle meşguldür.

Programın esası, memleketimizde mevaddı iptidaiyesi bulunan sanayii tedricen tesis etmekten ibaret olacaktır.

Bunun için de mevcut sanayi erbabının sermaye ve emekleri şirketler halinde birleştirilerek kendilerine ve memlekete daha faideli bir hale getirilmeleri düşünülmektedir .

Sahte pul

Vilâyet resmen tekzip etti

Bir gazete, İstanbulda piyasaya üç milyon liralık sahte pul çıkaran bir şebeke keşfedildiğini, bizzat Başvekil Paşanın bu mesele ile meşgul olduğunu, şebekenin şimdiye kadar bir milyon küsur liralık sahte pul sürümü yaptığını ve şebeke mensuplarından bazısının tevkif edildiklerini dünkü nüshasında yazmıştı. Şehrimizdeki bütün salâhiyettar zevat bu meseleden ademi malûmat beyan etmişlerdir.

Müddeiumumî Kenan ve polis müdürü Ali Rıza Beyler böyle bir şebeke olmadığını ve tevkifat ta yapılmadığını söylemişlerdir.

Posta ve telgraf baş müdürü Hüsnü Beyin, posta pulları hakkında bir sahtekârlığa müttali bulunmadığını beyan etmesi üzerine ortada damga pullarına ait bir mesele mevcut olup olmadığını Defterdar Şefik Beye sorduk. Şefik B. bu tarzda bir meseleden malûmatı olmadığını söyledi.

Defterdarlık pul şubesi müdürlüğü de şu malûmatı vermiştir:

— İstanbulda senevî damga pulu sarfiyatının kıymeti bir milyon altı yüz bin liradır. Şimdiye kadar bunun yarısından fazlası satılmıştır. Binaenaleyh sahte olarak bir milyon liralık pul sarfedilmiş olsa derhal nazarı dikkati celbederdi.

Halbuki geçen senelere nispetle bir milyon değil bir liralık bir fark bile görülmemiştir."

Şu vaziyete göre verilen şumullü (!) haber (!..) teeyyüt etmemiştir.

RESMÎ TEKZİP

Yarın gazetesinin 13-1-931 tarih ve 386 numaralı nüshasında üç milyon liralık pul sahtekârlığı serlâvhası altındaki neşriyyat hilâfı hakikat olmakla tekzip olunur ef. 13-1-931

Vali namına
Fazlı

Esnafın şikâyetleri tesbit ediliyor

Esnaf cemiyetinin çok mühmel ve perişan bir halde bulunduklarını nazarı dikkate alan Ticaret müdiriyeti murakıpleri dünden itibaren cemiyetlerin ihtiyaçlarını tesbit için alâkadarlarla temaslara başlamışlardır.

Dün sütcüler ve arabacılar cemiyetlerinin dertleri dinlemiştir. Bunların başlıca şikâyetleri cemiyetlere kaydolunan esnafın, mevcudu nispetle çok az olmasıdır. Sütçüler cemiyetine 800 esnaf mukayyet bulunmasına mukabil 3000 sütcü vardır.

Bu kayıtsızlıkta amil cemiyetlerden şimdiye kadar esaslı bir fayde elde edilememesidir.

Bugün de şoförler ve lokantacıların ihtiyaçları tesbit edilecek ve kısa zamanda bütün cemiyetler gözden geçirilerek ıslâhat yapılacaktır. Murakıplık kapılarını bütün müracaat ve şikâyetlere açmıştır.

Tıp fakültesi intihabı bugün yapılacak

Tıp fakültesi reis intihabı dün yapılamamış, bu güne kalmıştır.

Bu gün saat 10 da Tıp fakültesinde intihabat yapılacaktır. Tevfik Recep, Süreyya Ali B. ler reisliğe namzettirler...

Ihracat ofisi

İhracat ofisi bütün dahilî ve haricî piyasaları her gün alâkadarlara radyo vasıtasile bildirmeği kararlaştırmıştır.

Bunun için hazırlık yapılıyor. Ofis, Türk vapurculuğunun inkişafı için esaslı bir rapor hazırlayarak İktısat vekâletine göndermiştir.

Italya sefiri

[illegible] İtalya [illegible] bucukta azayı kiramın Türk ocağını behemehal teşrifleri mereudur.

[illegible] vacılara

[illegible] nbul Ticaret Müdürlü-

[illegible] iye müstahzarat ıtriye tica- [illegible] inin 6-1-931 tarihinde ya- [illegible] heyeti intihabında ekse- [illegible] dığından 17-1-931 cumartesi saat 10 dan 14e kada- [illegible] Galorasanciyan Han No. 4 [illegible] rkezinde intihaba devam [illegible] alâkadarana ilân olunur.

[illegible] (Husus[illegible] Balosu

[illegible] İstanbul perşembe günü [illegible] Esat Bey tarafından verilecek olan [illegible] miştir, [illegible] dedi[illegible] fevkalâde müyanatta [illegible] bütün hazırlıklar

— Maiye[illegible] Vekâletinin bütün Taymat verecek talimat aldı[illegible] milyon ik yüz bin lira döviz stokumuz vardır.

Mevcut tedbirlere yeni ilâveler yapılmasına lüzum yoktur. Paramız fiilî istikrara doğru gitmektedir.

[illegible] Gazetemiz ilânları [illegible] kabul etmez.

Bugünki [illegible]

[illegible] Halil oğlu Mev- [illegible] numide 333 tari- [illegible] hdzıasker şube- [illegible] elyevm avdet [illegible] eden beri hayat [illegible] mat alınamamış [illegible] zarfında iki [illegible] mumaileyh- [illegible] rihi ilândan [illegible] sene içinde [illegible] n olunur.

[illegible] nik

[illegible] de Bağdat [illegible] 12-2 ye [illegible] acaatlar [illegible] elefon

Ticaret odası

Ticaret odası kongresi [illegible] içinde açılacaktır. Kongre [illegible] fındaki dedikodular devam [illegible] yor. Bazı azalar geçen senenin [illegible] gresinde hazırlanan rapor [illegible] hâlâ tatbik edilmediğini i[illegible] rerek ikinci bir kongrenin [illegible] desi olmıyacağından [illegible] yorlar. Bu

Oda reislerinden bir zat [illegible] gre aleyhindeki [illegible] şu suretle mu[illegible] da Aşır Efendi

— Ticaret [illegible] sinde Türkiye Han vardır. Bir me[illegible] im HANRİ VAL- tetkik edilirsa [illegible] endiye [illegible] eler elde e[illegible] äza iştirak [illegible] sına ait bir [illegible] Bu cihet tac[illegible] rine ait mesellmeler [illegible] lâkasızlığını geyo[illegible]

Fındıklarımız[illegible] deki propa[illegible]

Almanyada Yu[illegible] manın Türk iktisadi[illegible] hinde yapmakta ol[illegible] dikkat propaganda [illegible] nın ele geçirildiğin[illegible] Hükûmetçe bu [illegible] aliyetinin önüne [illegible] ciddî tedbirler itti[illegible] tir. Memleketimiz[illegible] ra göre, 1930 senesi[illegible] 766 kilo iç ve 9,699[illegible] buklu fındık ihraç[illegible] olunmuştur.

Küçük tacir[illegible] aleyhine t[illegible]

Esnafı ticaret [illegible] yırarak kendilerine [illegible] küçük tacirler birl[illegible] bir cemiyet teşkil o[illegible] zılmıştı. Bu teşekkü[illegible] amelesini ikmal et[illegible] teşebbüslerde b[illegible] dığı resmî mal[illegible] lınmış ve hakl[illegible] başlanmıştır. [illegible] mevcut mührü[illegible] polis müdiriyet[illegible] tir.

Eczacılar kor[illegible] dün topla[illegible]

Dün Beyoğlu Ha[illegible] merkezinde Eczacılar[illegible] kongresi toplandı. İçtiman[illegible] retli oldu. Cemiyetin sınıf[illegible] ekserisi gelmişti. Dörtte y[illegible] kın süren bu toplanma[illegible] hayli mesail hallolundu[illegible] hey'eti idare intihabatı yapıldı[illegible] ve şu zevat intihap olundular. Hüseyin Hüsnü Bey Ankara 44 rey, Hüseyin Hüsnü [illegible] Küçük Pazar 42 rey, Niyazi B[illegible] 41 rey, Enver Bey 41 rey. [illegible] zameddin Bey 40 rey, Mi[illegible] Bey 36 rey, Hulkî E[illegible] Ferit Bey 28 rey.

Kongrenin hi[illegible] Hazretle[illegible] meseleleri konuşmak üzere [illegible] önümüzdeki cuma günü saat on

[illegible] Sandığı

[illegible] Özlükçü [illegible] REYYA'da [illegible] miz. Taşra [illegible] derilir. [illegible] No. 22 [illegible] 89

[illegible] DAR [illegible] ekliğine [illegible] va Servoin hap- [illegible] tanbulda Şirkeci- [illegible] ez eczanesidir. [illegible] uruş posta ile gön- [illegible] Irgat pazarındaki, [illegible] Ferah eczanele-

[illegible] n hastalıkları [illegible] ssist [illegible] TOR [illegible] AVER [illegible] yet sandığı karşısı [illegible] Tel. İst. 2683

A. Kutiel [illegible] ngi, Belsoğukluğu e [illegible] muayene ve elektrik [illegible] araköy Börekçi firmı

İnkılâbın fikir, Mizah, Edebiyat, San'at

(Baştarafı bi
değildir. Bu vaz
tayinde ehliyet ve vuk
derecede aranmamasın
ğuyor. Bir şahsa acıma
den idare makinesine
alet daha ilâveye kim
kı yoktur. Memurlar
bında sıkı bir müsaba
nün kabulü, vazifeni
lip edilmediği nokt
daimî bir kontrol te
dır. İşlerin cereyanı
cek usulleri aral
murlarımızı vaz
ka karşı muam
ve nezakete
nün en âcilo
dir. Su 750 „ 1400 „
„ 1400 „ 270 „

Gelen evrak geri verilmez
Müddeti geçen nüshalar 10 kuruş
Gazete ve matbaaya ait işler müdiriyete müracaat edilir.

nuna bazı ahk
ziyetlerini d
kündür.

Herhalde
ve müracaat
ması, muamen
rüklenmesin
müddet
kararsızl
mürecca
alınaca
ma olı
nuna
kı bir mü
sı şartt

Dain
daşlar
larım
nun
me
i
çûmet
n
b
den
yon
yaz
lar.

(Başı birin
noksanlar nedi
rek beynelmil
ket işlerinden
mamak, Avrupa
zetelerinin sö
gibi çıkmak
ve bir de ka
Bütün bu
dan ve tira
yelerini i
malarını
hiç bir
rım lehçe
ne kimbi
denilen an
na yakl
Bir g
talığı, ilm
yucuları vü
Dürüst, f
gazeteler hi
bin müşteri
Türk gazeteci
lerinden kurta
Yoksa bizin
li, frenk gazet
ye yaklaştı;
ni geçti. F
kunmayınız
randa, ki
rede sendeli
Kötü gazeteci
rın kötü gazetey
gün ortadan kalk
Görmüyor mu
politikası çirkefi
çekinen temiz
zin ömr
revül
rına
me
Biz
den
örn
"T
ku
Bu
ya
I
dim
Dedim. Daha da masadan dört beş adım ileride idim. Gözlerim Nusretin gözlerine ilişti. İrileşen gözleri ile dikdik bana bakıyordu. Ri dirmisi
Ed me dokundu:
— siniz. Galiba Na-
Yelkenci ile bir az dışarıya
yeni mübaya lân seyredecek
vapurunun bu hatta
manımıza müvasalatı bekl
mektedir.

Geveze olmanın cezasını çekmiş !

—Fransızcadan—

Tuhaf bir adamdı. Kendisile konuşan dostlarına daima gülmek hevesi veren bir adam. Yuvarlak, şişman kocaman suratlı, iri gözlü bir adam farzediniz.

Bu adamın dünyada hiç ciddî bir işle zihnini yormak zahmetine katlanmadığını, eline ciddî bir kitap alıp okumadığını düşününüz.. Yirmi dört saatin yarısından çoğunu yatakta geçiren bu adam, söylemeğe hacet yok ki, en tembel olanlardan biriydi.

Fakat pek parlak bir talihi olduğuna şüphe etmeyiniz: Çünkü pek genç ve güzel bir zevcesi vardır. Buna bir şey daha ilâve ediniz: Karısı zengin, çok zengin bir kadındı.

— Ne parlak talih!.. Diyeceksiniz.

Fakat kendisine sorulsa bu adam kendini dünyanın en güzel bir adamı diye methetmekte tereddüt etmez. Biçimsizliğine rağmen pek cür'etli olan bu adam bir kaç sene evvel sokakta genç bir kız görmüş, takip etmişti. Takip edildiğini anlayan kız kendisine iltifat göstermiş, sonra büyük bir mağazadan içeri girmişti. O da mağazaya girince karşısında yaşlı bir adam bulmuş, genç kız bu yaşlı adamı göstererek:

— Pederim, demişti, tanışınız...

Birdenbire neye uğradığını bilmeyen biçimsiz adam kendinin irat sahibi bir adam olduğunu söylemiş, nerede oturduğunu anlatmıştı. Yaşlı adamla mülâkat uzun sürmemişti. Bir kaç gün sonra mesele anlaşıldı.

Zengin bir babanın, bu büyük mağazanın sahibi olan adamın güzel kızı kendine koca olarak bu biçimsiz adamı intihap etmişti. Niçin?... Kadın kalbinin esrarı anlaşılır mı?.. Fakat anlaşılıyordu ki böyle biçimsiz bir kocayı kıskanmak için sebep olmayacak, o da bu suretle rahat yaşayacaktı.

Lâkin biçimsizliğine rağmen cür'etini hiç hafifletmeyen kocası evlendiklerinin daha ilk haftasında karısına hiyanet etmeğe başlamıştı. Bilhassa zengin kadının parasından da istifade ederek en parlak eğlence yerlerine girip çıkabilen bu adam karısını aldattıkça zevk duyuyor, kendisinin gitğide güzel olduğuna kanaat getiriyordu.

Zevcesi bunu anlamıyor, bilmiyor muydu?... Hayret edilecek şey şu idi ki bu güzel kadın bu çirkin adamı çok seviyordu.

Bir gün bir yerde biçimsiz adam dostlarına türlü türlü maceralarını anlatıyordu. Birisi sordu:

— Zevcenin bunlardan hiç haberi yok değil mi?..

— Zevcem mi?.. Ah, bir kere öğrense kıskançlıktan ölür... Beni çok sever.

Dostlarından biri onu müşkül mevkide bırakmak için:

Bu hikâyeleri zevcenin yanın da bize anlatabilir misin?.. Kıskançlığını görmek isteriz..

— Peki... Fakat başka biri yapmış gibi anlatırım.

Kabul edildi. Bir zemin bulmak üzere bir kır eğlencesi tertip edilmişti. Orada yuvarlak, şişman, iri gözlü adam anlatmağa başladı:

— Tanıdıklardan birinin başına bir vak'a geldi. Duymadınız değil mi?.. Tiyatro san'atkârlarından son zamanlarda pek meşhur olan güzel bir kadın tarafından sevildi. Fakat kadını başka birisi seviyormuş.. Mesele meydana çıktı. Lâkin kadın gene seviyor. O da kadını seviyor. Az kaldı bir cinayet olacakmış..

Bunu tatlı tatlı anlattı. Fakat onun sözü bitince karısı dedi ki:

— Anlattığı adam kendisidir. Siz de şahit olunuz. Ben bana hiyanet eden böyle bir kocadan boşanmak için yarın mahkemeye müracaat edeceğim.

Mahkeme boşanma kararını vermiş, kendi güzelliğine mağrur adam da zengin karısından ayrıldıktan sonra başka kadınlara sarfedecek para bulamaz olmuştu..

Mekteplilerin müsabakası

Çankaya içtimaı

86 inci haftanın 4 üncülüğünü Darüşşafaka lisesinden 235 M. İbrahim B. kazanmıştır. Yazısı şudur:

Bu haftanın en mühim haberi Ankarada Gazi Hazretlerinin riyasetindeki mühim içtimadır.

Tetkik seyahatlerinin bir kısmını bitirerek Ankaraya avdet eden Reisicümhur Hazretlerinin riyasetinde ve hükûmet ricalimizle fırka erkânının iştirakile aktedilen bu mühim içtimaın hususî bir ehemmiyeti haiz olduğuna şüphe yoktur. Bu içtimada bazı kanunların tadili ve mühim işler hakkında esaslı tedbirlerin alınması, fırka teşkilâtının ıslahı ve fırka programı, memlekette derin bir tesir uyandıran meş'um irtica hâdisesi ve Gazi Hazretlerinin bizzat dinledikleri halkın arzuları gibi mühim mevzular etrafında kararlar verilmesi kuvvetle muhtemeldir.

Alınacak tedbirler ve ittihaz edilen mukarreratın hususî ehemmiyeti bize yeni bir ıslah devrinin arifesinde olduğumuzu müjdeleyor.

Mürtecilerin muhakemesi yarın

(Baş tarafı birinci sahifede)

ile uzun müddet görüştükten sonra ayrıldı, İzmire istirahate gitti.

MUHAKEMELER ALENÎ OLACAK

İZMİR, 13 — Menemenden gelen Fahreddin paşa ile görüştüm. Bana dedi ki:

— Bugünkü içtimada Divanı harbin perşembe gününden itibaren muhakemeye başlaması kararlaştırılmıştır. Mevkuflara ait tahkikattan bazıları ikmal edilmiştir.

Muhakeme alenî olacak, gazeteciler ve halk muhakemeleri takip edebileceklerdir. Salonda samiin yerleri yapılmıştır. İdarei örfiye mıntakasına gazete sokulmıyacağı hakkındaki haberler yalandır.

ŞEYH ESADIN VASİYETİ

Şeyh Esadın ele geçen bir vasiyetnamesinde "din ve şeriatı sana ve seni Allaha emanet ediyorum." denilmektedir.

Bundan anlaşılıyor ki irtica tertibatı esaslı surette alınmış, elemanlar hazırlanmış, Mehdi ile arkadaşları bu tesir ile ileri atılmışlardır.

HENDEKTE TEVKİF EDİLEN MÜRTECİLER

İZMİT, 13 — Hendekte irtica hareketile alâkadar olarak nezaret altına alınanlardan tütün inhisar müdürü Faik, muhasebeci Ahmet, ambar memuru Mehmet, tahrir memuru Arif Beylerle odacıları Abdurrahman, kahveci Tevfik çavuş, mühürcü Hakkı, hoca Murat, hoca Osman, hafız Abdurrahman, Lâz Hasan, efendi ve Emire kadın hakkında tevkif kararı verilmiştir. Bunlar şeyh Esatla muhabereden maznundurlar.

Mehmet Beyden maadasında şeyhin mektupları, birinde şeyh Esadın sakalından kesilmiş parçalar bulunmuştur. Odacı Hasan, Şeyh Esadın evvelce hizmetçisi imiş.

NALINCI HASANIN İTİRAFATI

Çok kurnaz görünen sabık tabur imamı İbrahim hocanın isticvabı iki gün sürmüştür. İbrahim bidayette her şeyden ademi malûmat beyan etmiş ve sonunda itiraf yoluna girmek mecburiyetinde kalmıştır.

Nalıncı Hasan'ın elli büyük sahife tutan ifadesi çok şayanı dikkattir. Mehdi Mehmet ve arkadaşlarile her türlü münasebetini inkâr eden Saffet hocanın yüzüne karşı ihtifagâhlarma uğradığını, kendilerile mektuplaştığını, zaman ve mekân tayin ederek söyleyen nalıncı Hasandır.

Bugüne kadar yapılan tahkikat, irtica ve fesat tertibatının çok geniş olduğuna şüphe bırakmamıştır. Muhakemenin memleketçe henüz bilinmiyen birçok hakikatleri meydana çıkaracağı muhakkaktır.

Dahildeki irtica teşkilâtının yalnız yüz elliliklerle değil, tamamen ecnebi ve siyasî mühim casus şebekeleri ile irtibatı olması da muhtemeldir.

MEVKUF ADEDİ 214

İzmir, 13 — İrtica hadisesile alâkaları görülerek tevkif edilenlerin adedi 214 olmuştur. Bunlardan on altısı kadındır. Ayrıca yirmi kişi de nezaret altındadır. Şeyh Esat hakkında tahkikat ikmal edilmiş.

DİVANI HARBİ ÖRFİNİN SALÂHİYETİ

Hey'eti vekile 7 kânunusani 931 tarihli ve 2 numaralı kararnamesinde 293 tarihli karanamesinin tatbikine mezuniyet vermişti. Bu kararnamenin başlıca maddelerini neşrediyoruz:

1 — İdarei örfiyenin ilân olunmasile beraber kanunu esasinin ve sair kavanin ve nizamatı mülkiyenin işbu idarei örfiye kararnamesine muhalif olan maddeleri ahkâmı idarei örfiye devam ettiği müddetçe müvakkaten tatil olunacaktır.

2 — İdarei örfiye ilân edilen mahallerde hükûmeti mülkiyeye ait vezaifi zabıtanın meclisi vükelâca tefrik ve tayin ve alelûsul ilân olunacak kısmı hükûmeti askeriyeye intikal edecektir. İşbu vezaife müteallik olarak hükûmeti askeriyenin ittihaz edeceği kararlar zabıtai mahalliye marifetile icra edilir.

3 — Devletin dahilî ve haricî emniyetini ihlâl edecek bilcümle cünha ve cinayatın asıl faillerine sıfat ve haysiyette bulunurlarsa bulunsun divanı harp huzurunda muhakeme edilecektir.

4 — Hükûmet memurlarına icedenlerin bu hareketleri idarei örfiye ilânına sebebiyet veren ahvale ta allûk ederse muhakemeleri kezalik divanı harbe aittir.

5 — Men ve zecri selâmeti umumiyeye medar olmak üzere divanı harbe havale kılınan cünha ve cinayetler doğrudan doğruya taallûku bulunan adî cünha ve cinayetleri dahi rüyet ve hükme divanı harbin salâhiyeti olacaktır.

6 — Devletin dahilî ve haricî emniyetini ihlâl edecek olan cünha -ve cinayatın, idarei örfiye ilânından mukaddem vukubulmuş ve fakat erbabı henüz bilmuhakeme mahkûm olmamış olduğu halde olanların muhakemesi divanı harbe ait olacaktır.

7 — Bilcümle hafî cemiyetlerin muhakemesi idarei örfiyenin ilânından mukaddem teşkil kılınmış olsalar dahi kezalik divanı harbe ait bulunacaktır.

8 — İşbu idarei örfiyenin ittihaz ve ilânını mucip olan ahvalde zimethal oldukları tebeyyün edenlerin, idarei örfiye tahtına alınan mevkide ikamet etmeyenlerin dahi muhakemesine divanı harbin salâhiyeti olacaktır.

9 — Divanı harp tahdidi mücazatta askerî ve onda mevcut olmıyan mevatta mülkiye kanunlarına müracaat ederek onların ahkâmı münderecesile hükmedecektir.

ZEYL — (25 Nisan 335) idarei örfiye ilânını müstelzem ahvalden dolayı maznun olanlar her ne rütbede olursa olsun irade istihsal olunmaksızın tahtı muhakemeye alınır.

İdarei örfiye ilân edilen mahallerde evvelce mevcut olan veya hasbelicap yeniden teşkil olunan divanı harplere mahkemesi tevdi olunanlardan erkân ve ümera ve zabitanı askeriyenin muhakemelerinde mezkûr divanı harbin teşkilâtı bunların rütbelerine göre olmadığı halde bile muhakemat ve muamelâtı lâzime ifa ve haklarında ahkâmı muktaziye ita ve icra olunur.

Türk memur

İstanbul ticaret müdiriyeti bir kısım Türk memurlarını çıkardığı iddia olunan Ostro tütün şirketi hakkındaki tahkikatını bitirmiştir.

Şirkette 42 Türk memur ve işçiye mukabil 12 gayri Türk bulunduğu tesbit edilmiştir. Gayri Türklerin 7 si Musevî, biri Rum, 2 si Avusturyalı ve biri Arnavuttur.

Şirket, şmevsimi geçtiğini ileri sürerek 40 memur ve işçiyi çıkarmıştır. Bunların ikisi Rum ve Musevî, mütebakisi Türktür.

Şirket, eskiden mevcut çok yüksek maaşlı memurları çıkararak yerlerine az maaşla 7 Türk ve 2 Musevî memur almıştır.

Çıkarılanların maaşları 750, 400 375 ve 300 gibi yüksek olduğu halde alınanların azamî maaşı 200, asgarî 90 liradır.

Ticaret müdiriyeti bu vaziyet karşısında şirket hakkında bir muamele yapmağa lüzum görmemiştir.

Ticaret müdiriyeti şehrimizdeki malî ve ticarî bütün ecnebî müesseselerden Türk memur mevcutlarına dair malûmat istemiştir. Bu ay nihayetinde vaziyetleri anlaşılacaktır.

15 Şubat 1931 de içtima edece
olan Türkiye İş Bankası alelâde
hey'eti umumiye içtimaına davet

Türkiye İş Bankası meclisi idaresinden

Nizamnamei esasîmizin kırk beşinci maddesine tevfikan hissedaran hey'eti umumiyesi 15 Şubat 1931 pazar günü saat on beşte Ankara'da Bankanın merkezi idaresinde içtima edeceğinden hissedaranı kiramın muayyen gün ve saatte bu içtimada hazır bulunmaları rica olunur.

Nizamnamei esasinin 49 uncu maddesi mucibince gerek asaleten, gerek vekâleten 50 hisseye malik olan hissedaran heyeti umumiyeye iştirak edebilir.

Ancak vekillerin de şahsen hissedar ve sahibi rey olmaları lâzımdır. Hissedaran hamil oldukları hisse senetlerinin miktar ve numaralarını mübeyyin bir cetvel ve mezkûr nizamnamenin 50 nci maddesi hükmünce tebaan hissedarandan birini tevkil suretile hey'eti umumiyeye iştirak edecek olanlar dahi mevzuu bahis cetvelden başka merkezi idare ve şubelerimizden alabilecekleri vekâletnameyi yevmi içtimadan bir hafta evvel şubelerimize tevdi eyleyeceklerdir.

Ruznamei müzakerat berveçhi atidir:

1— Meclisi idare ve murakıpler raporunun okunması.
2— 1930 senesi bilançosunun tastikı ve meclisi idarenin ibrası.
3—Temettüün sureti taksimi ve tarihi tevziinin tesbiti.
4— Müddeti nihayet bulan meclisi idarenin yerine yeni meclisi idare azalarının intihabı.
5— 1931 senesi murakıplerinin intihabı.
6— 1930 senesi murakıplerinin ücretlerinin tesbiti.

Bu akşam
MELEK Sinemasında
Dünyanın en büyük sinema yıldızı
GRETA GARBO
Âşıkların en güzeli ve halihazırda GRETA GARBO'nun son âşıkı olan NİLS ASTER ile beraber
SEVMEK HAKK
Şiddetli bir aşk ve lüks ve ihtişam harikası filminde tekrar arzı endam edecektir.
İlâzeten: FOXMOVİETONE
Suvareye mahsus biletlerin evvelden tedarik edilmesi rica olunur
Bugün yalnız matine seansları tenzilâtlıdır.
Programda: 4 ŞEYTAN
Metro - Gldwin — Mayer filmidir.

ÇİKOSBARONESS
Baş döndürücü bir musiki - unutulmaz bir tango

Harik, hayat, kaza ve otomobil sigortalarımızı Galatada Ünyon hanında kâin ÜNYON SİGORTASINA Yaptırınız.
Türkiyede bilâ fasıla icrayı muamele etmekte olan
ÜNYON
kumpanyasına bir kere uğramadan sigorta yaptırmayınız.
Telefon: Beyoğlu - 2002

AL JOLSO
Elyevm kendisini
MAJİK sinemas
DELİŞARK
filminde gidip temaşa
memnun, gaşy ve teshir
yaşlara gark ediyor.

FELEK

ebî romanı: 82

Beş hasta var !

Etem İZZET

— oldunuz efendimiz?... Bu ar alâka canımı sıkıyor adı:

— bir şey olmadım efendim... adi geleceğim...

Dedim. Daha da masadan dört beş adım ileride idim. Gözlerim Nusretin gözlerine ilişti. İrileşen gözleri ile dikdik bana bakıyordu. Yanımdakilere bir sözile bütün bü-

Ed me dokundu:

— siniz. Galiba Na-
Yelkenci ile bir az dışarıya
yeni mübaya lân seyredecek
vapurunun bu hatta
manımıza müvasalatı bekl
mektedir.

çarpılan ağzının içinde bunları nasıl sıraladı idi?..

— Hayır... Zannettiğiniz gibi değil efendim...

Dedim. İkisini de bıraktım, hızlı hızlı yürüdüm!..

* * *

Zaten Nedim Bey Nazmi oraya geldikten sonra içime bir zevksizlik, ağırlık çökmeğe başlamıştı. İfade edemediğim, mâna veremediğim bir endişe bana hâkim oluyordu. Ve.. boyuna ufak tefek hâdiseler çıkıyordu!..

Altı yedi sene ve.. hele beş
ki sayısız erkekleit
acaktır.

alaturka, tam alaturka erkeklik zevkinin hâkim olduğu bir içki meclisinde bulunuyordum. Bunda ya mecliste benim tek kadın oluşumun tesiri vardı.. Yahut ta, biribirlerini gene benim için hiç çekemeyen, yaradılış, his ve terbiyeleri biribirine tamamile zıt erkekler arasındaydım. Ki en son korktuğum oldu.

Sabah oluyordu. Bir iki saat evvel,

— Sultan suyuna senin gibi sultanlar gider...

Diye Nedim Bey Nazmi ile alay eden Rifat Şükrü daha cıvık, daha sulu bir sarhoş olarak tutturdu:

— Sultan suyuna gidelim.

İlk önceler aldıran olmadı. O, üst üste tekrar ediyordu:

— Sultan suyuna gidelim!..

— Aman oranın sabahına

Mehmedi filân da
mıştır.

mi beyahu?..

Ve... bir az sonra, daha müteaviz, daha dürüşt olmaya başladı:

— rica ederim Nazır Bey bu mecliste nazırlığı bırak ta bizi Sultan suyuna götür...

— Yahu, korkma, Arap Mehmedi dinlemenle nazırlık şerefine noksan gelmez..

— Biz de çok şükür kendimize göre birer nazırız. Bizim de itibarımız, paramız, servetimiz var!..

Hiç kimse:

— Gidelim..

Demeyordu. Hep:

— Artık ancak evlerimize gidebiliriz..

— Onu da bir başka akşam yaparız..

— Bu gece geçti...

Filân, diyorduk. Nedim Bey Nazminin:

— Vallahi hiç te fena olmaz...

Diye masadan masaya bir söz atması rezaleti kopardı.

Nedim Bey Nazmi böyle söyler söylemez, Rifat Şükrü kalktı, devrile devrile yanıma geldi.

— Sen söyle cancağızım. Gidelim mi, gitmeyelim mi?.. Sen, ne dersen o olur..

Diye ellerimi tuttu. Ayakta duracak hali yoktu. Fakat, çenesi hiç durmuyordu! gözleri kıp kırmızı olmuş, bebekleri içinde birer küçük siyah nokta gibi kalmıştı.

— Rica ederim. Yerinize oturunuz...

Diyordum. Tuttuğu ellerimi dudaklarına götürdü, şapur şupur öpmeğe başladı:

— Sen benim canımsın!..

Bütün bu hâdise saniyelerin içinde idi. İlk önce, kendimi tutamadım. güldüm. Öbürleri hep bu sahneye dikkat ediyorlardı. Ellerimi gene ellerinin içinde tutarak tekrarladı:

— Sen benim canımsın.. Emret!...

Ve.. Birdenbire dudaklarını yanaklarım şappadak öptü!.

Hayati Bey, yanımda oturuyordu.. Parlayıverdi:

— E çok oldun!..

Ve.. Göğsünden itti. Ellerimi, kendi avuçları içine çekti:

— O, kimsenin değil, benim canım..

Ve.. Gene bu saniyede Nedim Bey Nazminin bir kahkahası kulağıma geldi. Ve bu kahkaha kulağımı sağır ederek, salonu gözlerimde döndürdü!..

Daha sonra, sağırlaşan kulaklarım, tek tek bazı kelimelerin parçalanmış hallerini zaptediyor ve gözlerim tukatlaşan bir kaç adamı silik bir fotoğraf camı gibi seçebiliyordu:

— Ben...

— Vay sen mi?..

— Canım..

— Benim canım ya?...

— Şark!..

— Pat!...

— Ona hiç kimse dokunamaz!..

— Orta malı mı zannettin ya?...

Gene tokat şakırtıları

— Şark!...

Bir tabağın kırılışı:

— Çat!...

Bir sandalyenin devr

— Küt...

Ve.. Sözler:

— Daha ben ölmedin

— Rezil..

— Sarhoş!..

— Adî adam!.

— Külhan Beyi..

— Alçak...

Kim söylüyor, neyi sö
kime söylüyor?.. Kim k
ruyor, ne oluyor?.. Hiç
bilmiyordum.

Ve.. Bir an geldi ki..
şey bilmez, görmez, işit
muştum!...

* * *

Gözlerimi açtığım zan
nız bir odada idim. Hiç
düşünemiyordum. Hâlâ
dönüyor, oda, eşya, her
şıma çevriliyordu.

(Bitm

Tayyare piyangosu

Dünkü keşidede kazanan numaraları neşrediyoruz; keşideye bugün de devam edilecektir

No.	L.	No.	L.	No.	L.	No.	L.	No.	L.	No.	L.
351	60	245	60	543	80	610	60	900	60	375	60
396	60	262	60	573	60	731	80	31026	60	474	60
397	60	444	60	685	100	747	60	174	60	534	60
413	80	589	80	736	60	772	60	392	60	592	60
504	60	624	60	840	60	817	60	361	80	640	60
578	60	640	60	870	100	847	60	367	100	647	500
614	60	691	200	915	60	983	60	414	60	711	60
619	60	719	60	17010	80	25016	60	534	60	766	60
771	80	867	500	39	60	66	60	536	60	814	60
905	100	10095	80	73	80	73	2000	634	60	842	60
957	100	114	60	118	60	112	60	666	60	883	60
989	200	245	60	197	60	157	80	699	60	901	200
071	60	314	60	408	100	172	60	726	60	949	80
204	60	350	60	412	200	219	60	729	60	960	60
302	60	369	100	579	80	238	60	766	60	965	80
363	100	471	60	598	100	396	80	826	60	39029	60
390	60	513	60	605	60	558	80	32016	60	39	60
515	500	563	60	639	60	561	80	40	200	40	100
591	60	607	80	768	60	590	60	124	60	44	60
599	60	760	60	783	50000	599	200	157	60	103	60
713	100	794	60	803	100	623	500	376	80	253	60
763	100	800	80	907	60	643	60	491	60	274	60
785	80	835	60	18077	60	673	80	696	60	419	60
923	60	862	60	238	80	695	60	707	80	590	60
940	60	985	60	364	80	734	100	722	60	606	60
2002	200	11123	60	378	60	738	80	830	500	634	60
125	60	167	60	381	60	748	60	877	60	754	60
126	60	191	60	395	60	749	60	953	60	847	60
133	60	220	80	564	80	767	500	972	60	857	60
251	60	311	80	569	60	788	200	33013	60	881	60
346	60	398	60	668	60	892	60	63	60	928	60
558	80	601	60	810	60	917	80	145	60	939	60
844	60	606	60	989	60	942	60	258	100	965	500
885	60	662	60	19081	80	985	80	211	60	40009	60
921	60	672	200	88	60	999	200	312	60	119	60
963	80	681	60	122	80	26068	80	402	60	165	200
3298	80	734	100	113	60	98	80	413	100	170	60
303	80	900	60	278	60	109	60	436	60	240	60
408	60	12023	60	388	60	191	60	476	100	282	60
425	60	39	60	433	60	302	60	651	60	312	80
484	60	105	60	525	60	485	100	689	80	344	60
567	60	119	80	599	80	547	60	720	60	406	60
594	80	134	60	615	60	667	60	833	80	442	200
673	60	211	80	722	6000	851	60	835	80	522	80
4011	60	257	100	847	60	917	60	883	80	677	80
16	60	279	100	932	60	940	60	937	60	709	60
130	200	288	80	20021	60	27022	60	990	60	825	500
275	60	314	60	56	60	47	60	34006	60	881	60
294	80	318	60	133	60	145	60	13	100	952	60
302	60	337	80	154	60	648	100	112	100	957	60
305	60	348	60	166	100	239	80	144	60	41118	60
314	60	384	60	276	80	316	80	152	60	119	60
352	60	404	60	337	60	338	60	221	80	174	60
378	60	519	1000	448	60	423	80	231	80	334	60
398	60	555	60	520	500	462	60	285	100	353	80
476	60	742	60	529	60	497	60	410	60	367	60
480	60	812	60	729	60	535	60	490	500	373	60
611	500	817	100	775	60	539	60	610	80	458	60
637	4000	819	60	816	60	548	60	633	60	507	60
802	100	861	100	919	500	629	60	737	80	607	80
831	60	874	60	972	60	649	60	752	60	665	80
905	60	919	100	993	80	680	80	806	100	616	60
943	60	934	60	21003	80	803	60	847	60	829	60
5015	200	13001	60	44	100	832	60	868	80	833	60
58	60	35	60	96	60	942	60	873	100	852	60
142	80	91	80	145	60	981	60	928	60	916	60
206	80	107	60	256	80	998	60	957	100	42103	60
261	100	135	80	343	100	28064	60	35123	60	188	80
377	60	263	60	361	200	78	60	169	80	201	60
439	200	309	80	531	60	272	80	199	200	220	60
682	60	324	80	565	60	289	60	202	60	222	80
724	200	373	60	591	80	305	3000	216	80	333	100
758	200	423	60	605	60	345	60	222	80	353	60
794	60	442	60	678	100	349	60	347	60	574	80
923	60	545	60	752	60	375	85	470	200	814	80
926	60	662	100	787	80	514	60	561	60	827	60
936	80	663	60	885	60	546	60	704	80	828	100
6039	60	671	80	938	80	553	80	715	60	43019	60
45	60	672	60	989	60	580	60	749	60	67	100
179	60	735	100	22054	60	649	60	946	60	79	80
196	80	799	60	114	60	750	80	994	60	287	100
265	80	896	60	299	60	760	60	36089	60	338	60
459	60	906	60	338	60	761	60	126	80	349	60
476	60	926	100	377	60	791	60	165	60	391	4000
547	60	14059	60	468	100	815	60	198	60	446	80
557	60	178	60	491	80	912	60	300	60	536	60
749	60	288	60	524	60	964	60	426	60	623	60
754	60	475	80	536	80	973	500	501	100	635	60
864	60	481	60	558	60	29010	60	502	80	657	60
7230	60	685	60	663	60	166	60	533	60	665	200
318	200	739	80	861	80	201	200	651	80	678	80
439	60	778	80	900	500	215	60	638	200	742	60
658	60	814	60	23024	1000	238	60	774	60	879	60
699	60	828	80	71	100	265	80	789	100	44010	60
827	60	843	100	82	100	299	80	840	60	36	200
843	60	935	80	198	60	333	100	867	100	63	60
876	100	978	60	318	80	473	60	879	60	162	60
972	60	977	100	389	60	466	60	955	60	291	60
8002	80	15091	60	400	100	658	80	971	60	491	60
10	200	259	200	494	60	704	80	37035	60	504	60
89	60	281	80	595	60	778	80	109	60	619	60
150	60	421	80	644	60	788	1000	148	60	691	80
197	60	524	80	649	60	884	60	314	100	715	60
379	60	597	60	714	60	890	60	395	60	812	80
458	500	773	60	725	60	909	60	414	60	830	60
518	60	804	60	807	60	939	200	488	80	852	60
624	60	977	80	880	60	948	60	507	60	854	80
683	100	16023	200	934	60	30044	60	653	60	883	80
724	60	34	60	984	60	174	100	695	60	45012	500
838	60	50	60	24160	60	176	80	707	60	26	60
929	60	55	60	443	60	288	60	824	80	96	60
9022	60	73	60	436	60	305	60	860	80	98	60
36	60	232	60	455	60	321	60	911	60	151	60
96	60	331	80	485	60	324	80	38134	60	254	60
117	60	398	60	582	60	549	60	158	4000	279	60
157	60	466	60	584	60	790	60	263	60	413	200
219	80	505	60	605	80	873	60	271	100	475	80

Vahşiyane bir ceza

MARYVİLLE, 12 A.A. — 2000 erkek ve kadından mürekkep bir grup, bir zenciyi linç etmişlerdir. Zenciyi bir mektebin damında bağlıyarak mektebe ateş vermişlerdir. Zencinin, 19 yaşında bir mürebbiyenin bekâretini izale ettikten sonra mumaileyhayi öldürmüş olduğu söylenmektedir.

No.	L.	No.	L.
572	60	332	60
631	60	370	60
728	60	388	1000
888	100	516	80
892	4000	576	60
898	80	703	60
906	60	716	80
46057	60	848	60
159	60	967	1000
422	2000	53015	80
429	80	100	1000
442	80	199	80
478	60	245	60
513	60	246	60
523	80	259	60
580	100	308	60
581	60	511	60
593	60	516	60
665	60	617	60
821	60	665	60
840	60	866	60
861	60	904	60
918	60	919	200
47018	60	929	60
55	60	54128	60
120	80	131	60
133	60	215	60
178	60	253	80
296	80	257	80
342	60	272	90
375	60	304	60
490	60	325	60
495	60	362	80
501	60	445	60
546	60	686	60
561	60	851	60
591	60	854	60
679	60	905	60
757	60	946	60
48061	60	55100	69
71	60	125	60
117	60	168	60
243	60	211	80
272	60	320	80
451	100	548	60
473	60	798	80
545	60	896	60
626	100	935	60
768	60	56075	60
844	80	171	100
941	60	215	60
49001	60	237	60
42	200	244	60
65	60	273	60
100	60	344	80
122	100	384	60
156	60	422	60
172	60	430	80
178	60	465	60
182	60	553	80
258	60	689	200
308	60	713	60
324	80	733	60
435	60	968	100
531	60	57206	100
573	60	207	60
585	60	218	200
618	60	350	60
690	60	353	60
846	80	407	60
901	60	562	80
993	200	645	60
50011	80	654	60
16	80	705	60
103	60	709	80
134	60	717	60
164	60	763	200
183	100	798	100
228	60	829	60
331	80	990	60
358	60	58024	60
467	60	49	60
538	80	134	100
588	60	368	60
639	80	606	80
788	60	663	60
858	60	672	60
902	60	708	80
935	60	774	60
51177	60	810	60
410	60	846	100
450	80	909	60
481	100	911	60
524	60	920	80
587	60	925	200
615	60	59155	100
622	60	160	60
628	60	268	60
646	80	482	60
753	60	486	80
758	60	541	100
817	200	644	80
837	60	661	100
974	60	674	80
52075	100	675	80
97	60	736	200
174	80	826	80
251	100	849	60
256	60	861	60
286	200	863	60
312	100		

Bilmecemiz

	1	2	3	4	5	6	7	8	9	10	11
1	K	A	Z	A	N	■	A	S	T	A	R
2	A	■	■	T	■	■	E	■	■	O	
3	Z	■	M	A	R	M	A	R	A	M	
4	A	T	A	■	■	A	■	S	İ	A	
5	N	■	R	■	■	T	■	A	■	N	
6	■	■	M	A	T	■	L	E	B	■	
7	A	■	A	■	■	L	■	İ	■	A	
8	S	E	R	■	■	E	■	Y	A	T	
9	T	■	A	S	A	B	İ	Y	E	■	L
10	A	■	■	E	■	■	■	A	■	■	A
11	R	O	Z	E	T	■	A	T	L	A	S

Bugünkü bilmecemiz

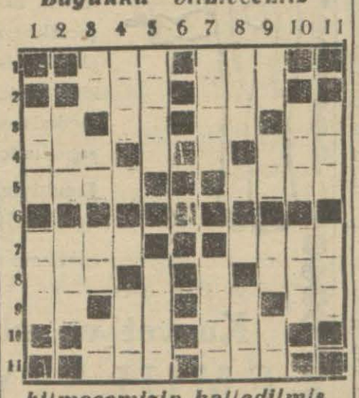

bilmecemizin halledilmiş şekli

Soldan sağa ve yukardan aşağı

1 — Çalgı (3). Kir (3).
2 — Yükseltmek (3). Bir erkek ismi.(3).
3 — Nota (2). Hicap (2). Nota (2). Nota (2).
4 — İyi (3). Zehir (3).
5 — Mektup kılıfı (4). Para deposu (4).
7 — Nakit (4). Ev (4).
8 — Rabıt edatı (4). Hayvan kundurası (3).
9 — Nota (2). Şart edatı (2). Yuva (2). Nota (2).
10 — Sada (3). Halk (3).
11 — İşaret (3). Bir erkek ismi (3).

İstanbul belediyesi ilânları

Adalar belediyesinden; Büyükadada Cankya (eski Cakomi) caddesinde tüccardan kâtip zade Sabri beyin mutasarrıf olduğu 27 emlâk numaralı köşkün bahçesinden mülga Şehremaneti encümeninin 24 haziran 341 tarihli kararile musaddak istikamet haritası mucibince açılacak yol için 11 nisan 928 tarihinde menafii umumiye kararı istihsal kılınmış ve bu kere filen küşadı musammem bulunmuş olmakla umum sahası 7596 metre murabbaı olan köşk ve müştemilâtı ile bahçenin rubundan az mıkdarda olan 320 buçuk metre murabbaı kısmı bermucibi kanun bilâ bedel yola alınacağı ve açılacak yol istikametine müsadif 52 metre murabbaı zemin üzerine mebna bahçıvan odasının istimlâki için hey'eti muhammenece kaimen 1500 lira kıymet takdir edilmiş olduğu Belediye istimlâk kanununu muvakkatının üçüncü maddesine tevfikan ilân olunur.

MÜZAYEDE İLE SATIŞ

1931 ikinci kânunun 16 ncı cuma günü sabah saat 10 da Beyoğlunda İstiklâl caddesinde Büyük Postane karşısında Ambasadör gazinosu üstündeki binaya maruf bir saraydan nakledilen müzeyyen ve nadide eşyalar müzayede suretiyle satılacaktır.

Viyananın en meşhur Müller fabrikası mamulâtından masif pelesenk ağacından 2 adet zarif salon takımları, Bombe kristalı ve marketeri işlemeli nadide bir yitrin, aynı fabrikanın mamulâtından ve masif diş budak ve maon ağacından 10 parçadan ibaret müzeyyen yatak oda takımı, defa biri maon ve digeri ceviz masif ağacından beheri 10 parçadan mürekkep 2 adet yatak oda takımları, defa 5 parçadan ibaret masif meşe ağacından ve Viyana mamulâtı 4 adet minyon yatak odaları, vitrinli ve asrî mükemmel yemek oda takımı, maroken, moket kadife ve kumaşlı pomye salon takımları, Avrupa hazır takımı, bul ve marketeri bayu ve yaldızlı aynalar, tablolar, elektrik avizeler, Amerikan ve Ministr yazıhaneler, dolaplar, bronz ve demir karyolalar, kanape ve koltuklar, 140 parçadan mürekkep eski Limoj fabrikasının tabak takımları, saat ve şamdan, Viyana ve Bohem kâseler, bir çok perdeler, pamuk ve vejetal yatak, yastık ve yorganlar, çini sobalar, avrupa yolcu hrlıları, keçe ve hasırlar ve sair eşyalar. "SCHİLDMAYER„ markalı arkası demir çaprast telli nefis bir Alman piyanosu, Anadolu ve Acem halı ve seccadeleri. Pey sürenlerden 100 de 25 teminat alınır.

Sinema - Tiyatro

İs. B. Darülbedayi temsilleri

İSTANBUL BELEDİYESİ DARÜLBEDAYİ

Bu akşam saat 21,30 da BALAYI Komedi 3 perde Yazan: Hennequin Adapte eden: I. Galip Bey

Bu akşam üniformalı zabitana biletlerde tenzilât vardır.

Gişe her gün saat 13 den itibaren açıktır.

Altı yaşından aşağı çocuklar tiyatroya kabul edilmez.

Milliyet gazetesi idarehanesine:

Gazetenizin 5-1-931 tarih ve 1762 No.lu nüshasının 6 ncı sahifesinin 3 üncü sütununda 5 No.lu fıkrasının 7 nci satırında (78050) lira yazılacak iken 7850 yazılmış olduğundan tashihi rica olunur efendim.

Mukaddema Istanbulda Tahmis önünde 96 numaralı kasap dükkânında iken halen nerede bulunduğu meçhul olan Kemaliyeli Çomikzade Bekir Efendiye.

Istanbul ikinci icra Memurluğundan;

Kasımpaşalı Mehmet Efendinin aleyhinize Istanbul Mahkemei Asliye ikinci ticaret dairesinden istihsal ve berayı infaz dairemize tevdi eylediği Istanbulda Tahmis önünde 96 numara ile murakkam dükkâna ait aktin feshile mecurun bittahliye tarafına teslim ve ücreti vekâlet ve masarifin tahsilini mutazammın 17-12-930 tarih ve 930-1241 numaralı hükmü ilâm mucibince berayı tebliğ tarafınıza gönderilen ödeme emri ikametgâhınızın meçhuliyeti hasebile tebliğ kılınamıyarak tebliğatı vakıanın ilânen icrası takarrur etmiş olmakla tarihi ilândan itibaren bir ay zarfında ve 1930-5668 dosya numarasile icranın durması hakkında şifahi ve yahut tahriri bir itirazı kanuni serdetmediğiniz ve müddeti mezkûreyi müteakıp sekiz gün zarfında ise birtıza ifayı vecibede bulunmadığınız takdirde ber mucibi talep hükmü ilâmın gıyabınızda cebri olarak icra kılınacağı malûmunuz olmak ve ödeme emrinin tebliği makamına kaim bulunmak üzere keyfiyet ilân olunur.

Üsküdar Istanbul altıncı icra memurluğundan:

Üsküdarda Çifte Bakkalda Haşaci İstipan sokağında 16 No. hanede mukim iken elyevm ikametgâhı meçhul Vertanis Ef. Sahak Efendinin aleyhinizde istihsal etmiş olduğu Üsküdar hukuk hâkimliğinin 930-329 No. ve 16 teşrinievvel 930 tarihli ilâmı mucibince İcadiyede Çifte Bakkalda 16 No. hane iken mahalli mezkûrde kâin 12-14 No. arsanın şarta ademi riayetinizden dolayı bir hissenin müddei namına kaydının tashihine karar verilmiş ve mezkûr ilâm mevkii icraya vaz edilerek tarafınıza berayı tebliğ icra kılınan ödeme emri ikametgâhınızın meçhul olması hasebile tebliğ edilmemiş ve ilânen tebliğat icrasına karar verilmiş olmağla tarihi ilândan itibaren bir ay zarfında sonraki hafta içinde 930-2210 No. müsteshiben bil'asale veyahut tarafınızdan bir vekil göndermek suretile bir itirazınız vaki olmadığı takdirde muamelâtı icraiyeye devam edileceği malûmunuz olmuş ve ödeme emri tebliğ mekamına kaim olmak üzere ilân olunur.

Üsküdarda İstanbul 6 ncı İcra Memurluğundan: Bir deyinden dolayı mahcuz ve furuhtu mukarrer bulunan eşya ve emvalin 15-1-931 tarihine müsadif perşembe günü saat onda Kuruçeşmede tramvay caddesinde 101 numarah yalıda satılacağından talip olanların yevmi mezkûrda hazır bulundurulacak memura müracaat etmeleri ilân olunur.

Kolonyacılara

Istanbul Ticaret Müdürlüğünden:

Türkiye müstahzaratı itriye ticaret birliğinin 6-1-931 tarihinde yapılan idare heyeti intihabında ekseriyet olmadığından 17-1-931 cumartesi günü saat 10 dan 14 e kadar Sirkeci Horasanciyan Han No. 4 Birlik merkezinde intihaba devam edileceği alâkadarana ilân olunur.

Tayyare Balosu

Önümüzdeki perşembe günü akşamı (Maksim) de verilecek olan Tayyare balosunun fevkalâde mükemmel olması için bütün hazırlıklar ikmal edilmiştir. Balo biletleri Tayyare Cemiyeti şubelerinde ve piyango müdürlüğü gişelerinde satılmaktadır.

Istanbul mahkemei asliye üçüncü hukuk dairesinden: Beyoğlu Ferikköyünde Rus sokağında 63 numaralı hanede mukim inekçi esnafından Avanus kazasının Genezin köyünden köşker oğullarından Halil oğlu Mevlut Efendi Harbi umumide 333 tarihinde Teşvikiye Ahzıasker şubesinden sevk olunarak elyevm avdet etmemiş ve 14 seneden beri hayat ve mematından malûmat alınamamış olduğundan bir sene zarfında iki defa ilân edilmek üzere mumaileyhten malûmatı olanların tarihi ilândan itibaren malûmatlarını bir sene içinde mahkemeye bildirmeleri ilân olunur.

Doktor Vamık

Hastalarını Suadiyede Bağdat caddesindeki köşkünde 12-2 ye kadar kabul eder. Müracaatlar eczaneden meccanen telefon edilir.

Devredilecek ihtira beratı

" Cigaralar ve buna mümasil mevadı paketlemek için alât „ hakkında on beş sene müddetle 2 ağustos 1927 tarih ve 571 numero tahtında Sanayi müdüriyetinden bir kıt' ihtira beratı istihsal kılınmıştı. Bu kere mezkûr ihtira furuht veya icara verileceginden iştirasına veya isticarına talip olan zevatın İstanbul Yeni postahane arkasında Aşır Efendi kütüphanesi caddesinde Türkiye Han No 18-22 de mukim HANRİ VALTER İSTOK efendiye müracaat eylemeleri.

Yardım Sandığı

Emlâk ve mücevherat üzerine PARA verilir. Her semtte emlâk alınır ve satılır. Taksitle eski ve yeni inşaat yapılır.

Bahçe kapı Selâmet Han No. 5
Telefon Istanbul: 4262

Fennî Gözlükçü

İstanbul'da FOTO SÜREYYA'da her yerden ucuzdur.

Bir kere teşrif ediniz. Taşra siparişati sür'atle gönderilir.

İş Bankası arkasında No. 22
Telefon: İst: 3289

ADEMI IKTIDAR ve belgevşekliğine

karşı en müessir deva Servoin haplarıdır. Deposu: İstanbulda Şirkecide Ali Rıza Merkez eczanesidir.

Taşraya 150 kuruş posta ile gönderilir, İzmirde Irgat pazarındaki, Trabzondo Yeni Ferah eczanelerinde bulunur.

Doğum ve kadın hastalıkları mütehassısı
DOKTOR
RIZA ENVER
Cağaloğlu Emniyet sandığı karşısı No. 37 Tel. İst. 2683

Dr. A. Kutiel

Cilt, Frengi, Belsoğukluğu e ademi iktidar muayene ve elektrik tedavihanesi. Karaköy Börekçi fırını sırasında No. 34

Dr. Taşciyan

Belsoğukluğu ve Frengi tedavihanesi. Eminönü Minasyan eczanesi karşı sokağında No. 4

Etıbba odası riyasetinden;

Oda hayeiyet divanına eczacı aza intihabı 16 kânunusani cuma günü saat 14 te Darülfünun konferans salonunda icra kılınacağı azayı muhteremeye ilân olunur.

Etıbba muhadenet ve teavün cemiyetinden

Etıbbanın mesleki menfaatlarına ait meseleleri konuşmak üzre fevkalâde içtima aktedileceğinden önümüzdeki cuma günü saat on buçukta azayı kiramın Türk ocağını behemehal teşrifleri mereudur.

Eskişehir Vilâyetinden:

Sivrihisar - Hamidiye yolunun 3+500—4+500 üncü kilometreleri arasında bir kilometrelik şosenin müceddeden inşası 7382 lira 93 kuruş bedeli keşifle ve kapalı zarf usulile 6-1-931 tarihinden 26-1-931 pazartesi günü saat on beşe kadar münakasaya konmuştur.

Taliplerin bedeli keşfin yüzde yedi buçuğu nisbetinde teminat akçası veya o mikdarda bank mektubu veya İstikrazı dahilî tahvilâtının tarifatı kanuniye dairesinde taklifnameye leffi ve inşaatın devamı müddetince inşaatın nezareti fenniyesini teahhüt ettiğine dair bir fenmemurunun teahhütnamesinin teklifnameye rabtı lâzımdır.

İnşaat hakkında fazla malûmat almak isteyenlerin Nafia Başmühendisliğine ve yevmi ihalede vilâyet daimî encümenine müracaat olunması ilân olunur.

Karacabey Belediyesinden:

Karacabey Belediyesine ait sekiz yüz metro tulünde maa travers dekovil rayı kilo hesabile ve beş adet vagonu adeden 4-1-931 tarihinden 24-1-931 tarihine kadar yirmi gün müddetle ve kapalı zarf usulile müzayedeye çıkarılmıştır. Teklif olunan bedel haddi layık görülürse 24-1-931 cumartesi günü saat 16 da ihalei kat'iyesi icra kılınacağından talip olanların müddeti mezkûre zarfında teklif mektuplarını belediye encümenine tevdi etmeleri ilân olunur.

Istanbul Baytar müdüriyetinden:

İktısat Vekâleti namına ayrı ayrı satın alınacak olan 1500 kilo kreolin pearson ile beher pastilde yarım gram süblimeyi havi yüz kilo süplime pastilinin 15-1-931 tarihine müsadif perşembe günü saat 15 de defterdarlıkta komisyonu mahsusu dairesinde aleni münakasası icra edileceğinden talip olanların münakasa şartnamesini görmek ve almak üzre İstanbul, baytar müdüriyetine müracaatları ilân olunur.

Iç çamaşırı münakasası

Âli deniz ticaret mektebi müdürlüğünden:

Yerli malı muhtelifülcins yedi kalem iç çamaşırı 29-1-931 tarihine müsadif perşembe günü saat üçte ihalesi icra edilmek üzre münakasai aleniyeye vazolunmuştur. Taliplerin şartname ve nümunelerini görmek üzre Ortaköy caddesinde kâin mektebe ve münakasaya iştirak edeceklerin İstanbul iktısadî müesseseler muhasebeciliğine tevdi edecekleri teminatı muvakkata makbuzunu hâmilen yevm ve saatı mezkûrda mektepte müteşekkil komisyonu mahsusuna müracaatları.

Kereste münakasası

Âli deniz ticaretl mektebi müdürlüğünden:

22 metre mik'abı muhtelifülcins kereste 29-1-931 tarihine müsadif perşembe günü saat on dörtte ihalesi icra edilmek üzre münakasaî aleniyeye vazolunmuştur. Taliplerin şartnamesini görmek üzre Oataköy caddesinde kâin mektebe ve münakasaya iştirak edeceklerin İstanbul iktısadî müesseseler muhasebeciliğine tevdi edecekleri teminatı muvakkata makbuzunu hâmilen yevm ve saatı nezkûrda mektepte müteşekkil komisyonu mahsusuna müracaatları.

Sebze münakasası

Alî deniz ticaret mektebi müdürlüğünden:

Mektebin 931 mayıs gayesine kadar ihtiyacı olan yaş sebze 29-1-931 tarihine müsadif perşembe günü saat on beşte ihalesi icra edilmek üzre münakasai aleniyeye vazolunmuştur. Taliplerin şartnamesini görmek üzre Ortaköy caddesinde kâin mektebe ve münakasaya iştirak edeceklerin İstanbul iktısadî müesseseler muhasebeciliğine tevdi edecekleri teminatı muvakkata makbuzunu hâmilen yevm ve saatı mezkürda mektepte müteşekkil komisyonu mahsusuna müracaatları.

PAGEOL

Prostatit
İltihabı mesane
Seyelanı meni
Bel soğukluğu
Gut milliter

PAJEOL
En kuvvetli ve müessir muzadı taaffünü bevlidir
Tesiri seri ve esaslı
Tebevvülün evcamı izale ve bütün ihtilâtı meneder.

MÜPTELÂ VE MUZTARİP OLANLAR İÇİN PAJEOL BİR TEDBİRİ ŞAFİDİR
Paris hastaneleri mütaahhidi: Şatölen Müessesesi
15 büyük Mükâfat - bilûmum eczanelerde satılır.

Kütahya orman müdirliğinden;

Kütahya vilâyetinin Gediz kazası dahilinde vaki Karapınar devlet ormanından kat'ı işletme plânı mucibince ve senevî 1610-288 metre mikâp katolunmak şartile beş senede 8051-440 metre mikap gayrı mamûl kara ve sarı çam eşcarı beher metre mikâbı 661 kuruş bedelle olbapdaki şartname ve mukavelenamesinde mündericaiti mevzua dairesinde 28-1-931 tarihine müsadif çarşamba günü saat 15 de ihale edilmek üzre 31 gün müddetle ve kapalı zarf usulile müzayedeye konulmuştur. Müzayede 661 numaralı kanun ahkâmı umumiyesi dairesinde icra edilecektir. Talip olanların bir senelik bedelin yüzde ellisi nisbetinde depozito veya teminat mektubu ile şeraiti teahhüdiyeyi ifaya vaziyeti maliyeleri müsait olduğuna ve orman işini başarabilecek malûmat ve kudrete malik bulunduklarına dair ticaret odasından musaddak vesaiki ihtiva eden teklifnamelerile birlikte Kütahya orman müdüriyetinde müteşekkil müzayede ve ihale komisyonuna ve mukavele ve şeraiti anlamak isteyenlerin de eyyamı müzayededе Gediz orman idaresile Kütahya, Eskişehir, İstanbul. Ankara orman müdüriyetlerile İktısat vekâleti orman müdüriyeti umumiyesine müracaat eylemeleri ilân olunur.

Istanbul P. T. T. B. müdirliğinden:

Muhtelif ebatta 2450 adet telgraf direği münakasai aleniye suretile münakasaya vazedilmiştir.

Münakasa 19-1-931 tarihinde saat on dörtte yapılacaktır. Taliplerin teklifnamelerile % 7,5 nisbetindeki teminatı muvakkatayı baş müdüriyette müteşekkil komisyona tevdi etmeleri ve şartnameyi görmek istiyenlerin her gün baş müdüriyet kalemine müracaat eylemeleri ilân olunur.

Ona en Mükemmelmukavvi olan
EMULSİYON SKOT
içiriniz. Balıkyağı o derece müessir olmadığından çocuklarımıza her halde yüksek derecede tabii olan Emulsiyon Skot kuvvet şurubunu vermeğe itina ediniz. Bütün dünyada Doktorlar tarafından yapılan tecrübelerle (Emulsiyon Skot) un balıkyağından üç defa daha kuvvetli olduğu anlaşılmıştır.
Emulsiyon Scot, vücutları sağlamlaştırır, kemikleri kuvvetlendirir ve kanı zenginleştirir. Öksürüğü, romatizma ve sair hastalıkları def ve izale eder.
Kuvvet ve sıhhat için
EMULSİYON SKOT

HARİKULÂDE BİR TEKÂMÜL
YENİ MODEL
TELEFUNKEN 33 W/L
(de ahize ve oparlör aynı mahfaza içindedir.

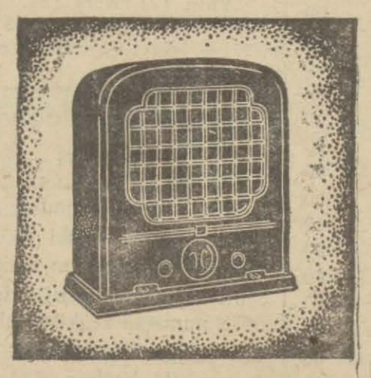

Bu ahizede dikkate şayan keyfiet seda İâdesindeki fevkalâde temizliktir.
TELEFUNKEN
BOURLA BİRADERLER VE Şsi

Emvali metruke müdirliğinden;

Semti	Mahallesi	Sokağı	No.	Nev'i	İcarı şehrisi Lira
Yeşilköy	Köyiçi	Dibek	1-3	Hane	40
„	Ümraniye	Üçüncü	6	„	3
„	„	„	14	„	8
„	„	„	16	„	5
„	„	Gügercin	13	„	5

Balâda evsafı muharrer emlâkin icara raptedilmek üzre 17-1-931 tarihine müsadif cumartesi günü saat 14 de temdiden müzayedeleri mukarrerdir Taliplerln % 7,50 teminat makbuzlarile İstanbul Emvali metruke icra komisyonuna müracaat eylemeleri.

BÜYÜK TAYYARE PİYANGOSU
YENİ TERTİP BAŞLIYOR
1. Cİ KEŞİDE 11 ŞUBAT 1931
Yeni plânda 3 ve 6. cı keşidelerde büyük ikramiyeler ve ayrıca amorti vardır
3. çü keşidede 100,000 liralık büyük ikramiye konulmak suretile tertip üçer keşidelik iki kısma ayrılmış gibi bir şekil almıştır
Mükâfatlar keşide sırasile: 20,000; 25,000; 30,000; 35,000; 40,000 ve
100,000 Liradır
Çok Zengin olan yeni plânı talep ediniz
Biletlerin satılmasına başlanmıştır.
KARON Alman Kitaphanesi
Beyoğlu Tünel meydanında 323

SEYRİSEFAİN

Merkez acenta: Galata küprü Başında; Beyoğlu 2362 Şube acentesi; Sirkeci'de Mühürdar zade hanı altında. Telefon İst. 2740

Trabzon İkinci postası
(CÜMHURİYET) vapuru 15 kânunusani perşembe akşamı Galata rıhtımından İnebolu, Samsun, Ünye, Fatsa, Ordu, Giresun, Trabzon, Rize, Hopa'ya kalkacak, dönüşte pazar, Rize, Of, Trabzon, Polathane, Giresun, Ordu, Fatsa, Samsün, İnebolu'ya uğrayacaktır.

Mersin postası
(KONYA) vapuru 16 kânunusani cuma 10 da Galata rıhtımından Çanakkale, İzmir, Küllük, Bodrum, Rados, Fethiye, Finike, Antalya, Alâiye, Mersin'e kalkacak dönüşte Taşucu Anamor Kuşadası'nada uğrayacaktır.

TAVİL ZADE VAPURLARI
Muntazam Ayvalık Postası
T.Z Selâmet
vapuru her Perşembe akşamı saat 17de Sirkeciden hareketle Gelibolu Çanakkale, Küçükkuyu, Altınoluk, Edremit, Burhaniye ve Ayvalığa azimet ve avdet edecektir
Yolcu bileti vapurda da verilir.
Adres: Yemişte Tavilzade biraderler telefon İstanbul 2210

LLOYD EXPRESS'in hareket saati
Corinthe kanalının muvakkaten seddi hasebile 15 Kânunusani Perşembe günü limanımızdan hareket edecek olan LLOYD EXPRESS'in "SEMİRAMİS,, vapuru, muhterem yulcuların Brendizi ve Venedik'te Roma ve Paris trenleri ile tam vaktinde aktarma edebilmelerini teminen mutat olan saat 10 yerine SABAH TAM SAAT 9da Galata rıhtımından hareket edeceği ilân olunur.

Yalnız
15 gün için
Beyoğlu İstiklâl caddesinde 391 numerolu
EPREM
Kürk mağazasında bütün güzel kürkler
Fiatlarında tenzilât
mevsim sonu münasebetile camekânın - daki fiatlara lûtfen bir atfı nazar ediniz

Ağrıyan mahalle tatbik ediniz!
Burkulmalarda, romatizmaya, lumbagoya vesair buna mümasil arazda haricen istimal edilecek en mükemmel ve en müessir ilâç (Allcocks Porous Plasters) dir. Ağrıyı gayet seri teskin eder.
ALLCOCK'S POROUS PLASTERS
Her eczanede bulunur.
Acentalığı: J. BERT ve Şsi.
Posta Kutusu 233 Galata, İstanbul.

Dr. HORHORUNİ
Cilt, zührevî ve bevliye
Tedavihanesi; Beyoğlu Tokatlıyan yanında Mektep sokak No. 35 muayene her gün akşaam kadar. Tel B.O. 3152

Emlâk ve Eytam Bankası Ista şubesinden:

Kiralık Voli

Esas	Mevkii ve Nevi	Temin
149	Büyükadada Mayandiros Volisi	250 Tütk

Balâda muharrer voli bir sene müddetle icar edilmek raiti tediye dairesinde müzayedeye verilmiştir.

1 — Müzayede (kapalı zarf usuliledir.)

2 — müzayede müddeti 2-2-931 pazartesi gününe k İhale muamelesi yevmi mezkûrda saat onaltıdu icra edilec

3 — Bedeli icar ilk taksiti ihaleyi müteakip ve dige aylık olmak üzre dört taksitte tesviye edilecektir.

4 — Talipler teklifnamelerini bir zarf derununa koyara mazrufu teminat akçesi lle birlikte diger bir zarfa vaz ve tahtim eyledikten sonra ihale saatinden evvel şubeye teslin lidirler.

Harbiye mektebi müdiriyetinden:

1 — As. Lise ve orta mektepler için riyaziye ve fizik ve tarih ve coğrafya ve türkçe ve edebiyat ve Almanca, F ingilizce dersleri muallimlerine ihtiyaç vardır.

2 — Talip olacak zevatın Darülfünundan mezun veya yahut orta mektep muallimliği için Darülfünundan sertifiması şarttır.

3 — Tafsilât almak için İstanbulda Tophane As. Ls. M müracaat olunmalıdır. Müracaat tahrirî ve şifahî olabilir.

Pul tetkik memurluğu için müsabaka

Maliye vekâletinden:

Pul tetkik memuru

Maaşı Lira	Miktarı Adet
55	1
35	1

Yukarda yazılı memuriyetlere tayin için ğıdaki şerait dairesinde müsabaka imtihanı lacaktır.

1 — İmtihan, Ankara, İstanbul. İzmir, A Trabzon, Samsun, Balıkesirde olmak üzere yerde yapılacaktır.

2 — İmtihan 1 şubat 1931 tarihinde pazar öğleden sonra saat ikide yapılacaktır.

3 — İmtihana girmek istiyenler ikinci kân 31 inci günü akşamına kadar merkezde va umum müdürlüğüne vilâyetlerde defterda müracaat edeceklerdir.

4 — İmtihana girenler memurin kanun 4 üncü maddesinde muharrer evsafı haiz ve kûr madde de yazılı vesaiki ibraz eylem lâzımdır.

İmtihan aşağıdaki derslerden icra edilecek

A — Damga kanunu
B — Ticaret kanunu
C — Hesap

5 — Müsavî şerait altında bulunanlardan mektep mezunu olanlar ile pul işlerinde istih edilenlerden kıdemi fazla olanlar tercih edilec

6 — Daha ziyade malûmat almak isteyen merkezde varidat umum müdürlüğüne Vilâye de Defterdarlığa müracaat edebilirler.

Devlet Demiryolları idaresi ilânları

Kayseri deposuna bir sene zarfında gelecek maden kömü tahmil ve tahliyesi kapalı zarfla münakasaya konmuştur.

Münakasa 2 şubat 931 pazartesi günü saat 15 de An devlet demiryolları idaresinde yapılacaktır.

Münakasaya iştirak edeceklerin teklif mektuplarını e mu teminatlarını aynı günde saat 14,30 a kadar komisyon kâtip vermeleri lâzımdır.

Talipler münakasa şartnamelerini bir lira mukabilinde An Kayseride ve Haydarpaşada idare veznelerinden tedarik edeb

Millî iktısat bankasından:

Hali tasfiyede bulunan millî iktısat bankası hey'eti umu 29 kânunusani 931 tarihine müsadif perşembe günü saat o Bahçekapı'da İstanbul Esnaf Bankasında içtima edeceği ilân o

Ruznamei müzakerat

1 — Bilânçonun tetkik ve tasdiki
2 — Murakıp intihabı
3 — Tasfiye muamelâtının bir sene temdidi hakkında kerat.

Borsa ve Osmanlı bankası komiserliğin

Cümhuriyet inşaat Türk anonim şirketi tarafından çıka olan bedeli tamamen ödenmiş beheri yüz Türk lirası kıyme (4000), beş yüz Türk lirası kıymetinde (20), iki bin Türk kıymetinde (20) ve beş bin Türk lirası kıymetinde (10) ki an (4050) adet hisse senedinin Borsada alınıp satılmasına ade edilmiştir.

Mes'ül müdür: Bürhane