SALI
13 KÂNUNUSANİ 1931
5 inci sene, No 1770
NUSHASI 5 KURUŞTUR

Milliyet

Başmuharriri: Siirt Mebusu MAHMUT

2 nci sahifede :
1 – Harici ve son haberler
3 üncü sahifede:
1 – Aleyhimize nasıl propaganda yapıyorlar?
2 – Beykoz kömürcileri resimlerin tecilini istediler
3 – İstanbul belediyesi hakkında valinin beyanatı
4 üncü sahifede:
1 – Felek
2 – Fenni bahisler
3 – Hikâye,
4 – Roman
5 nci sahifede
1 – Spor hayatı

Irtica şebekesinin şefi kutbül'aktaptır

Tahkikatın mühim safhası bitirildi Kutbül'aktabın irtica şebekesinin başında olduğu tahakkuk ediyor

Şeyh Esat, mel'un zihniyetini memleketin her köşesine aşılamak için yobazları eleman intihap etmiştir

İZMİR, 12 (H. M.) — Divanı harp tahkikatının en mühim safhası ikmal edilmiş bulunmaktadır. Bu safha, tahkikatın, başta Kutbulâktap şeyh Esat bulunmak üzere, memlekette kurulmak istenilen bir irtica şebekesinin mevcudiyetine müteallik olan kısmıdır. Şimdiye kadar tahtı tevkife alınan maznunlar tam 130 kişidir. Menemendeki caniyane ve honharene irtica hareketile meydana çıkarılmış olan bu irticaî zihniyetin başlıca nâşirinin şeyh Esat olduğu tahakkuk ve teeyyüt etmiştir. Divanıharp heyeti, hâdiseyi çok büyük dikkat ve nüfuz ile tahkik ve tetkik etmişlerdir. Şeyh Esadin, her yerde halife ismini verdiği insanlarla memleketin her yerinde bir irtica şebekesi örmeğe çalıştığı, bu faaliyetin elemanlarının da her yerde hocalar ve yobazlar olduğu anlaşılmıştır. Bu tahkikat hocaların inkılâp ve memleket aleyhinde çalışan unsurlar olduğunu, inkılâbı bir türlü hazmedemediklerini, ihtiraslarının ve şuursuz gayelerinin hedefine vâsıl olmak için efkârı nasıl zehirlediklerini meydana çıkarması itibarile çok şayani dikkattır. Muhakeme alenî olursa şayanı hayret safhalar arzedecektir. İrtica şebekesile alâkadar olduğu tesbit edilen bir takım yeni maznunlar tesbit edilmiştir. Bu maznunların muhtelif şehirlerde hattâ Ankara, Konya gibi şehirlerde bile mevcut olduğu rivayet edilmektedir. Tahkikat inkişaf ettikçe tesbit edilen bu maznunlar hakkında tahkikat yapılması, alâkaları tesbit edilenlerin Menemene gönderilmesi için mahallî hükûmetlere emir verilmiştir.

Divanıharp Müddeiumumisi

Hidayet Bey

Divanıharp müstantiği bu safhaya ait tahkikatını ikmal etmiş ve dün evrakı karar hâkimine tevdi etmiştir.

Karar hâkimi Necdet Beyin bu gece kararını vereceği ve iddianamesini tanzim etmek üzere müddeiumumîye tevdi edeceği tahmin edilmektedir.

MUHAKEME PERŞEMBE GÜNÜ BAŞLANACAK

İZMİR, 12 (Milliyet) — Mürteci mevkufların muhakemesine perşembe günü başlanacaktır. Bir ay zarfında muhakemelerin ikmali imkânsız görülmektedir. İdarei örfiyenin bir ay daha temdit edileceği tahmin olunuyor. Divanıharp bir reis dört âzadan müteşekkil olacak âza mülâzimleri mahkemesafahatini takip edeceklerdir. Muhakemeye avukat kabul edilmiyecektir. Akhisarın Müdür köyünde yakalanan Abdüllah efendi hakkında tahkikat devam ediyor.

EVVELÂ KİMLER MUHAKEME EDİLECEKLER

İZMİR, 12 — Divanıharpte muhakemeler hafi olacaktır. Evvelâ Kubilây B. i şehit edenler muhakeme edileceklerdir.

Kubilây Beyin refikası Vedide H.

İlk olarak, irtica hâdisesinde yakayı ele veren, yaralı şerir Mehmet Zeki, Hasan nalıncı sonra da şeyh Esat ile beraberinde bulunanlar muhakeme edileceklerdir. Muhtelif yerlerden divanıharbe gönderilenler süratle isticvap ediliyor.

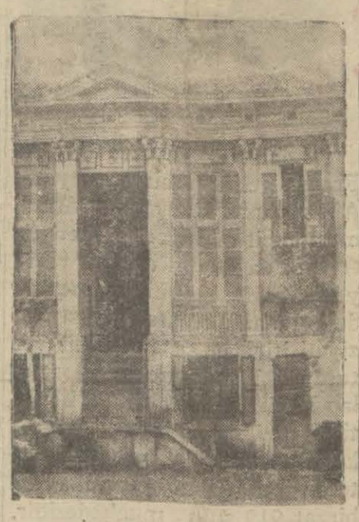

Yeşil bayrağın alındığı Keseköy mescidi ki bu bina inkılâp müzesi ittihaz olunacaktır

Kadın mevkuflar 14 kişidir. Bunlar hükûmet konağının alt katındaki odalara nakledilmişlerdir. Foça hâdisesi tahkikatı da divanıharbe gönderilmiştir.

Silâhların toplanmasına devam ediliyor. Menemene tâbi 27 köyden yedisinde taharriyat yapılmış ve seksen mavzer ile otuz tabanca bulunmuştur. Taharriyata yarın da Emirâlem, Kuklice ve Aliağa nahiyelerinde devam edilecektir.

İdarei örfiye mıntakasında seyahat etmek üzere vesika alanların adedi 312 ye baliğ olmuştur. Menemen irtica hâdisesi İzmirliler üzerinde çok fena bir tesir bırakmış, hattâ bazı oteller Menemenden gelenleri yat-

(Devamı altıncı sahifede)

Liman şirketi varidatı 650 bin lira azaldı

İstanbula vâki olan ithalâtta da yüzde kırk kadar tenakus var

Şirketin zararına fakat memleketin lehine olan bu vaziyet yüzünden ihracat ile ithalâtımız arasında fark kalmayor demektir

Liman şirketi umumî müdürü Hamdi Bey

İstanbul liman şirketinin son tetkikatına göre 1930 senesinde İstanbula liman tarikile ecnebi memleketlerden vaki olan ithalât 1929 senesine nisbetle yüzde kırk kadar azalamıştır. Fakat miktar itibarile vâki bu tenakusa rağmen gelen vapur miktarının azalmadığı tesbit edilmiştir.

Liman kömür işlerinde 1929 senesine nisbetle yüzde üç tenezzül vardır. Diğer liman işleri eskisinden farklı değildir. Şirket, ithalât müstesna, diğer muamelâtı normal addetmektedir.

1929 iki milyon lirayı mütecaviz olan Liman şirketi varidatı 1930 da 650,000 lira kadar azalarak 1,400,000 liraya düşmüştür.

Maamafih şirket, kadroda yaptığı tasarruflar ve işletme masraflarını azaltan yeni vesait dolayısile bu seneki bilânçosunda mühim bir zarar görülmiyeceği kaanatindedir. Şirket müdürü Hamdi B. kadroda yeni bir tebeddül olmayacağını, masrafların mümkün mertebe kısıldığını söylemiştir.

Şirketin badema yapacağı tesisat masrafı senede 50 mavuna ve duba yaptırarak çürüklerle değiştirmekten ibarettir.

Liman şirketine göre, transit

(Devamı altıncı sahifede)

Gazi Hz.

Siyasî sistemde değişiklik olduğu ve olacağı hakkındaki tefsirler doğru değildir..

Dünkü nüshamızda Ankara muhabirimizin bir telgrafını neşretmiştik. Bu telgrafta Reisicümhur Hazretlerinin vaziyetleri hakkında bir fıkra vardı. Bazı arkadaşlarımızın bu fıkrayı siyasî sistemde bir tebeddülün mukaddemesi gibi tefsir ettikleri görülmüştür. Bu doğru değildir.

Bu fıkrada Reisicümhur Hazretlerinin son seyahatleri esnasında, ve bu Ankara ikameti günlerinde memleket işlerine karşı göstermiş olduğu sıkı alâkadarlığın bir ifadesinden ibarettir. Filhakika Reisicümhur Hazretleri Menemen vak'asından sonra bu alâkadarlığı teşdit ettikleri gibi, hükûmet müfettişleri ile seyahatlerine devam ederek tetkiklerini tamamlayacaklardır. Bu tetkiklerin ve alâkadarlığın, umumî reisi bulundukları fırkanın program ve icraatı üzerinde tesir gösteremeyeceğine kim hükmedebilir?..

Fakat bu tesir olmak için hükûmetin ve cümhuriyet müessesesinin normal şeklin de bir değişiklik olmasına ne lüzum vardır; ne de mevzuu bahstir.

Kırklar heyeti

Başvekilimiz bugün heyetin mesaisini anlatacak

Yapılan tetkikattan memnuniyet ve şikâyetler anlaşılıyor

ANKARA, 12 (Telefonla) — Halk fırkası teşkilât heyetinin bugünkü içtimaında Kocaeli meb'usu Salâhaddin ve Kayseri meb'usu Ahmet Beylerinizahatları dinlenilmiştir. Şimdiye kadar yapılan tetkikler hakkında verilen izahattan memleketin ihtiyaçları ve şikâyet mevzuları anlaşılmıştır. Diger vilâyetlerde teşkilâtla meşgul bulunan mebusların raporlarına intizar edilmektedir. Aynı nihayetine kadar bu raporların hepsi gelecektir. O vakte kadar fırkanın vilâyet kongreleri de içtima edeceğinden bu kongreler de temenni raporlarını hazırlamış olacaklardır.

Bütün raporlar, ve kongrelerin temennileri geldikten sonra umumî şikâyetler, temenniler ve ihtiyaçlar tesbit edilecek, fırkaya ait olanlar fırkaca, hükû-

(Devamı 6-cı sahifede)

Piyango

Kazanan numaralar iç sayıfalarımızda

Tayyare piyangosunun dokuzuncu tertipsonu keşidesine dün de Darülfünun konferans salonunda devam edilmiş, bin numara daha çekilmiştir. Keşideye dört gün daha devam olunacaktır. Elli, otuz ve on bin liralık ikramiyeler henüz çıkmamıştır.

Evvelki gün çıkan iki yüz bin liralık en büyük ikramiyenin bir parçasının Yenicamide tavcı Ömerde olduğu anlaşılmıştır. Yirmi bin lira alacaktır. Keşide vam edilecektir. Dünkükeşidede ye bugün de öğleden sonra dekazanan numaralar sıraya konulmuş bir halde iç sayıfalarımızdadır.

Prens ve Prenses Hz. Vali Bey tarafından istikballeri esnasında

Misafirimiz dün geldi

Prens Takamatsu Hazretleri geldi ve Ankaraya gittiler

Prens Hz.nin ziyareti dostane olup siyasî mahiyeti haiz değildir

Japon İmparatorunun biraderi muhterem misafirimiz Prens Nohubito Şinno Takamatsu Hz. dün refakatinde zevcesi Dük Tokugava'nın kızı Prenses Kikuko Hz. ile teşrifat nazırı M. Gramagata, büyük Japon memurlarından M. İshi Kawa, prensin hususî kâtibi M. Sakamoto yaveri M. Mezuna ve prensesin Damdonörü Madam Ochiai olduğu halde şehrimize geldi. Prens Hz. ni hâmil "Semiramis" vapuru, yazmış olduğumuz gibi, Korent kanalının harap olmasından yolunu uzatmıştı. Ancak saat 1 e doğru limanımıza girdi. Selimiye kışlasından atılan toplar bir taraftan Prens Hz. nı şehir namına selâmlarken, diğer taraftan da beyanı hoşamediye gelen zevat istinbotla "Semiramis" e yaklaşıyorlardı;

Prens ve Prenses Hz. Seyrisefain rıhtımında

Japon sefiri M. Oşiva; ataşe militerM. İmura, ataşe naval M. İkeda ve Türkiyede bulunan Japon kolonisi namına da M. Yo-

(Devamı altıncı sahifede)

FIKRA

Falih RIFKI

İKİ HASTALIK

Anadoluda külâh ve silâh saltanatı ta cümhuriyet günlerine kadar sürdü. İhtilâl zamanı herkes vatan ve harp kaygusunda iken, cephe gerisinde yobazlık kazanı kaynadı; o yalnız kendi kuvvetlerini toplamak ve tahkim etmekle uğraştı. Gene ihtilâl zamanı her dere başına bir Bey düşecek kadar bütün Anadolu ağalık ve efelik nüfuzu altında idi.

Külâh ve silâh, yalnız nüfuz ve hüküm zevki değil, ekmek ve altın verir. Bu içli dışlı menfaati, modern devlet ve kanun gibi iki mefhuma devretmek elbet kolay olmayacaktı.

Ankaranın başardığı kadar mümkün oluşuna hayret etmeliyiz. İlk hamle derebeyleri dağlardan indirmek ve külâhı kafalardan çıkarmak oldu: Fakat derebeylik ve yobazlık, başka işi ve zevki olmayanların ruhlarında kaldı.

Menemende biri, Foçada öteki iz vermiştir. İkisi de hükûmetin demir koluna çarptı ve yere düştü.

Bu iki hastalığı hükûmet kuvveti uyuşuk tutacak ve terbiye önünden silecektir.

Daha şimdiden Anadolunun her tarafında ayni parola dolaşmaktadır: Devletle uğraşılmayor!

KÜLTÜR

İstanbul kitapçılarından birinin yeni sene neşriyat listesini gazetelerde okudum: Neron, Kleopatra, Kara Davut, Buzlar arasında... Bu kitapçıyı meşrutiyet zamanı en ciddî eserleri

Devamı altıncı sahifede

Dahilî siyasî icmal
Falih RIFKI
Bugün ikinci sahifemizdedir.

Dün sabah idam edilen baba katili Süleyman meydanı siyasete getirildikten sonra yaftacı boynunda ölüm sanıyesini beklerken..

(Yazısı üçüncü sahifemizde)

Itidal ve basiret politikası

Siirt meb'usu: MAHMUT

Politikanın her safhasında itidal ve basiret şarttır. Başvekil Paşa; içinde bulunduğumuz vaziyet karşısında, hiç bir müşkülâta ile itidal ve basiretten ayrılmadı; bu esasları, politikamızın mihver yaptı.

Bütün temas ve tetkiklerimiz çok iyi anlıyoruz ki, İsmet Paşanın Meclisteki beyanatı, efkârı umumiye üzerinde çok güzel tesirler bıraktı. Filhakika bu beyanat, yalnız siyasî edebiyat mahiyetinde kuru, süslü sözlerden ibaret kalmadı; hükûmetin hattı hareket ve icraatile de teeyyüt etti.

Muarızları; haksız olarak İsmet Paşaya şiddet politikasına müptelâlık isnat ederlerdi. Başvekil yeniden muarızlarına gösterdi ki, onun politikasını şiddet ve mülâyemet ile tavsif etmek doğru değildir. O, daima memleketin vaziyetine ve halkın ihtiyacına uyan politikayı takip eder. Hakikat ile hülyalarımız arasında hemen daima böyle derin farklar olur.

Dahilen efkârı umumiyede kadar iyi tesirler uyandıran itidal ve basiret politikası, haricen de ayni güzel tesirler husule getireceğini hem ümit ediyoruz, hem de temenni ediyoruz. Fakat hakikatin hariçte de bilinmesine lüzum vardır. Çünkü son beş aydan beri memleketimizde cereyan eden siyasî hadiseler; Avrupa matbuatının bazısını ve bazı Avrupa ricalini hakikî vaziyete ve hakikate uymayan kanaatlere sevketmiştir. Bunu, okuyabildiğimiz ecnebî gazetelerinde açık açık görmekteyiz.

Sebepler malûmdur; son aylar zarfında memleket; dahilî siyaset cephesinde bir tecrübe geçirdi. Memleketin üzerinde politika fırtınası geçti. Uzun zamanlarda bazı karartılar oldu. Türkiyenin bu yeni hareketi, yalnız dahilde değil, hariçte de bazı ihtimallere, zanlara yol açtı. Acaba Türkiye; umumî siyasetinde yeni cephelere yol alacak, şimdiye kadar yürüdüğü istikametleri değiştirmek niyetinde midir? İşleri yakından bilenlerin bu tarzda düşünmesine menetmek müşküldür. Müpheme ve müteredd vaziyetler; belki yeni yeni mantıklara, garip hükümlere yol açar.

Doğuşunu o kadar sıcak karşıladığımız muhalefet fırkası neden muvaffak olamadı?.. Bunun sebeplerini bir daha izah etmek istemiyoruz. Henüz yanmış görünen hisleri, infialleri yeniden uyandırmanın fayda yoktur. Ne kadar acı ve sert olursa olsun, şu hakikat anlaşıldı ki, memleketimizde daha bir kaç fırka teşkil etmek ve onları yaşatabilmek için daha bazı hususî ve müstesna kabiliyetler ister. Buna rağmen âtiden bu kanaatte değiliz. Muhitte bir istidadın doğması için uzun zamana da ihtiyacımız yoktur. Halkın terbiyesi ve umumî seviyenin yükselmesi yolunda sarfedeceğimiz sistematik bir çalışma; umduğumuzdan çok az bir zaman içinde bizi hedefe ulaştırabilir. Bununla beraber tek fırka sisteminin yürümez ve muvaffak olmaz bir yol olduğunu kimse iddia edemez. Bu sistemi tecrübe etmiş ve muvaffak olmuş büyük milletlerin misali gözönündedir. Maksat nedir? Fırkalardan beklenen en büyük hizmetler; memleket işlerinin mürakabesi değil midir? Eğer bu mürakabe ve tenkit fırka dahilinde yapılabilirse, endişeye mahal kalmaz. Cümhuriyet Halk Fırkasının bugünkü çalışma tarzı; bu nokta üzerinden vatandaşlara emniyet verecek mahiyettedir. Bilhassa şunu hatırlamalı ki, Türkiyede ne bir mezhep, ne de bir fırkanın diktatörası yoktur. Matbuat hürri-

(Devamı altıncı sahifede)

Divanı harp reisi Mustafa Pş.

Haftalık Dahilî İcmal

Fatih RIFKI

Reisicümhur seyahatte ve Ankarada—Menemen baskını ve memlekette tarikatler ve şeriat propagandası — Örfî idare ve hükûmetin fevkalâde tedbirler hakkında fikri—Matbuat hürriyeti—Muhalif gazeteler arasında...

Reisicümhur yolunu yarıda bırakarak Bursadan Ankaraya döndü. Çünkü aym on ikisinde Japonya İmperatorunun kardeşini Çankayada kabul edecektir.

Reisicümhur dişlerinin rahatsızlığı yüzünden İstanbulda uzun müddet kaldı; yoksa şimdiye kadar Akdeniz ve Orta Anadoluyu da dolaşmış olacaktı. Yanında değerli müfettişler bulunduran Reisicümhurun, bu seyahatinin semereleri ne olacağı şimdiden söylenemez. Yalnız Trakyada iken haber almış olduğu Menemen baskını, hiç şühesiz kendisi için yepyeni bir mevzu olmuştur.

Eğer alınan haberler doğru ise, gelecek hafta Reisicümhur tekrar yola çıkacak, Konya ve Akdeniz üstünden İzmire ve Garbî Anadoluya gelerek diğer işler arasında bu mevzuu da bizzat tetkik edecektir.

Şimdiden söylenebilir ki bu seyahatte Reisicümhurun gözüne çarpan başlıca iş, bir takım İstanbul gazetelerinin şuursuzca ortaya attığı "İktısadî buhran,, olmamıştır. Halkın söyledikleri, bu gazetelerin yazdıklarına hiç uygun değildi.

Buna karşı Serbest Fırka adamlarının bir kaç parola tertip ederek, memleketin bir çok taraflarında iyiden iyiye işlemiş oldukları görülmüştür. Bu parolayı tekrar edenlerin, biraz tetkik edildiği zaman, halkın sırtından geçinen parazinler olduğu da meydana çıkmıştır.

Bu fıkra ile kastettiğimiz şey, memlekette hiç buhran olmadığı, şu bu vergiler için şikâyetler bulunmadığı değil, fakat umumî bir iktısat buhranının memleketi baştan başa sarmış bir hastalık olarak gösterilmesi doğru olmadığıdır.

Reisicümhuru asıl meşgul eden esas işler ne olduğunu ya kendi söylediği, ya hükûmet tedbirler aldığı zaman göreceğiz. Reisicümhurun bu seyahati hakkında yer yer söylemiş olduklarından başka, büyük bir nutuk hazırlıyacağına ihtimal verenler de azdır.

* * *

Menemen baskını ve tevkifler hakkındaki haberleri herkes günü gününe okumuştur. Şimdiye kadar bildiğimiz şunlardır:

1 — Tekkeler kapandıktan sonra, tarikat şeyhleri mürit toplamaktan, gizli ayinler yapmaktan geri durmamışlardır.

2 — Bu yalnız şeyhlerin ve adamlarının geçim işi olarak kalmamış, derin bir şeriat propagandası şeklini almıştır.

3 — Serbest Fırkanın teşekkülü, bu tarikatlerin müritler üzerindeki nüfuzlarını kullanmak istiyenler için bir fırsat olmuştur. İlk düşündükleri nokta, kendilerini ortaya atmak değil, bilâkis gizlemek, ve Serbest Fırka içinde Halk Fırkasını ve Ankarayı yendikten sonra fırsatları kollıyarak iş görmek idi.

Tarikatlerin Serbest Fırka içinde rol oynamağa başlamalarının ilk vesikası, Balıkesir intihap vak'ası idi. Burada kalabalık bir mürit yığınının tam bir disiplin ve sırdaşlıkla hareket ettiği görülmüştür. Mürit kalabalığına kalp kuvveti vermek için Fethi Bey tekkede yatırılmıştır. Hiç şüphesiz Fethi Bey ne bir tekkede yattığından, ne de fırkasına giren karışık unsurların gizli düşüncelerinden haberdar değil idi.

Gene bütün tetkikler göstermiştir ki Serbest Fırka propagandası, taşranın her tarafında din propagandası ile birlikte yapılmıştır. En fazla Lâtin harflerinden ve şapkadan bahsedilmekte idi.

İstanbulun en kibar semtlerinden birinde bir "Peygamber günü,, hazırlığı yapılmış olduğu şimdi meydana çıkıyor. Lâlelide eskici baba türbesine ve helvacı dede türbesine mum götüren kadınlar gene İstanbulda tutulmuştur. Son günlerde Uşakî denen yeni bir tarikat te keşfedildi.

Acaba şeyh ve yamaklarına, yobaz takımına cür'et ve ümit neden geldi? Başlıca sebep, yapılan inkılâplara karşı aksi inkılâpçı hareketlerin ne olduğu tasrih edilerek kanunlara ahkâm konulmamış olmasıdır. Arap harfi ile ders verenler, ancak "Hükûmet emrine muhalefet,,diye beşon günlük bir hapis cezasına uğramakta ve bu ceza da geri bırakılmakta idi. Bu yüzden şehir ve kasabalarda Arap alfabe öğreten bir hocalar sürüsü türemiştir. Bu hocaların büyük bir kısmı kadınlar idi.

Menemen baskını bir taraftan bu tahriklerin ve hazırlıkların, diger taraftan Serbest Fırka propaganda ve nümayişleri sırasında boyuna tahkir olunan, inzibat kuvvetleri eritip kaynatılan hükûmetin gevşemiş, düşmüş, zayıflamış zannolunmasındandır.

Hangi tarikatlerin nasıl ve ne derece umumî bir irtica hareketi tertip etmiş oldukları ve mevkuflardan hangilerinin böyle bir harekete ön verdikleri divanharp muhakemelere başladığı zaman anlaşılacaktır. Herhalde gerek divanharp, gerek yapılacağından bahsolunan kanun, şeriat ve tarikat tahriklerinin tam bir likidasyonu olacağına şüphe edilemez.

* * *

Menemen baskını, bir tertip eseri olduğu anlaşıldıktan sonra herkes bu harekete karşı şiddetle tedbirler alınmak fikrinde birleşti. İlk akla gelen İstiklâl mahkemeleri idi.

Hükûmet alınan tedbir ne kadar şiddetli de olsa, mahalli olmak ve mevcut vâsıtaları kullanmak kanaatinde bulundu. Bu vâsıta örfî idare ve divanı harp idi. Hükûmet, divanı harbin idam kararlarının Millet Meclisi tarafından tasdik olunacağı hakkındaki kaydın bile kalkmasına razı olmadı. Bundan başka, son hareketin esasları arasında fesat neşriyatının rolü olmuş olsa bile, muhalif gazeteleri kapatmak niyetinde olmadığını açıkça söyledi: Mücrim cezalandırılır; fakat matbuata hürriyeti gibi bir hak cezalandırılamaz.

Divanı harp, Adliye formalitelerini kaldırarak, memleketi tehlikeye atmak ihtimalini gösteren bir hareketin hemen önüne geçmek, böyle bir hareketi hemen tasfiye etmeğe hizmet eder. Hükûmet, divanı harp müessisesinin sürat ve muvakkatlik karakterini kaybetmemesi fikrindedir.

Mesele kısa bir müddet içinde hallolunur ve inzibat tedbirleri kaldırılırsa, hem adalet yerini bulmuş olacak hem de divanı harp müessisesi hususiyetini ve tesirini muhafaza etmiş olacaktır.

Şimdiye kadar divanı harbin tahkikattan başka yaptığı iş, silâh toplamak oldu. Serbest fırka nümayişleri sırasında Anadoluda silâh tüccarları buhrandan kurtulmuşlardır. Kasabaların tabanca ve kurşun istoku tükendi. Neye hazırlanıyorduk? İntihap kavgasına mı, vatandaşlar boğazlaşmasına mı? Karadeniz kıyılarında bir kasabada intihap propagandasına iki yüz kadar tüfenk karıştığı görülmüştü.

Divanı harp asıl irtica mıntakasını silâhtan tecrit etmekle meşguldür.

* * *

Muhalefet, muhalif fırka demektir. Bir muhalif fırkanın prensipleri, teşkilâtı, tetkikleri, haber şebekeleri olur. Muhalif gazeteler halkı bu fırkanın maksadına göre hazırlar, vesika ve münakaşa için onun geniş teşkilâtından istifade ederler.

Serbest fırka kendi kendini feshettikten sonra, bizde muhalif matbuat değil, fakat Halk fırkası gazeteleri ile müstakil gazeteler kadı. Bu gazeteler, Halk fırkası gazeteleri gibi, tenkit edilecek iş buldukça tenkit ettiler. Fakat hiç bir siyasî organizasyonunun eseri olmadıkları için Halk fırkasını dağıtmak, hükûmeti düşürmek gibi muayyen bir hedefleri olmak mümkün değildi. Gerçi bu gazeteler hak ve hakikat, demokrasi, halkçılık gibi karagöz perdesi göstermeleri oynatabilirler. Fakat organizasyonsuz bir muhalefet, başı boş bir harekettir..

Son haftalar içinde muhalif gazetelerin ateşi düştükçe düştü. Memleketin fırka ve hükûmet gazetelerine düşman olduğu kendileri tarafından söylenmesine rağmen, içlerinden biri kapandı; biri sararıp sönüyor. En yüksek tiraj Halk Fırkası gazetelerindedir. En çok basan gazete bunlar arasında olduğu gibi, adetleri de muhalif gazetelerin iki üç mislidir. Bu kıyas halkın aklı seliminin ne kadar kuvvetli olduğunu gösterir. Çalışan mes'ulleri keyfî tenkitten başka hünerleri olmıyan gayri mes'uller arasındaki farkı görmemekte pek aldanmış olanlar bile ne kadar ısrar edebilirler?..

Halk ile hükûmet arasındaki münasebetlerin aksar noktalarını tenkit etmemek için Halk Fırkası gazetelerinin emir almış olduklarını gösteren hiç bir işaret yoktur. Bilâkis bu gazetelerde hergün fena işlerin tenkitleri çıkıyor. Halk Fırkası gazetelerinde aranması haklı olmıyan şey, mutlak fırka ve hükûmeti kötülemek için kasdî neşriyatta bulunmaktır.

Memleket Halk Fırkasının yıkılmasının ve Ankaranın zayıflamasının ne kara tehlikelere yol açacağını gördü. Fırka ve idarede düzelmek lâzım gelen şeylerin tashih edilmemesi için çalışmak hiç kimsenin aklına gelmediğine de şüphe edilemez.

Falih RIFKI

Lehistanda

Iki telâkki

Sulhun başka başka mânaları var

M. Zalesk

"Lehistan" deyince hatıra Fransa gelir. Lehistan deyince Almanyanın, Rusya'nın unutulması kabil olmuyor. Merkezî Avrupa'da bugün cografî vaziyeti itibarile mühim bir mevkide bulunan Lehistan siyasî vaziyeti itibarile de nazik bir yer tutuyor. Fransa ile pek dost olan Lehistan'ın Almanya ile ihtilâfı eksik olmuyor. İki memleket arasında vakıt vakıt baş gösteren ihtilâfların membaı ise bizzat 919 sulh muahedesidir. Almanya, Lehistan'ın lehine olarak kendisinin bu muahede ile pek ziyade ızrar edildiğini, bugün Lehistan idaresinde bulunan Alman ekalliyetinin müşkil bir vaziyette bulunduğunu ileri sürerek haksızlıkların tamirini isterken ortaya tabiatile bir mesele çıkıyor: Sulh muahedesinin tadili...

Halbuki umumî harbin galiplerince tesbit edilen bugünkü Avrupa sulhü 919 da galiplerin mağlûplara kabul ettirdikleri muahedelere istinat etmektedir.

Almanya ile Lehistan gibi iki komşunun arasını açan şey birincisinin 919 sulhünun tesis ettiği vaziyeti değiştirmek, istemesi ikincisinin ise kendi istiklâl ve mevcudiyetini ve bugünkü hudutlarını medyun olduğu 919 muahedesinin tadiline razı olmayacağıdır. Her türlü tadil fikrine muhalif olan devletlerin başında Fransa vardır. Fransa ile Lehistan bu hususta o kadar hem fikirdir ki Lehistan deyince Fransa'nın Fransadan bahsedilirken Lehistanın unutulması imkânı yok gibidir.

VARŞOVA, 11 A.A. — Hariciye nazırı M. Zaleski Lehistan'ın haricî siyaseti hakkında verdiği mufassal izahatta Lehistan'ın sulhü muhafaza arzusunu tevit etmiştir.

Amerikada

Tayyareler

Italyan tayyareleri Cenubî Amerikaya vardı

ROMA, 11 A.A. — Jeneral Balbo, Romaya gönderdiği bir telgrafta pilot Baistrochi'nin idaresi altında bulunan deniz tayyaresinin Noronha ile Natal arasında büyük bir dalganın sevkile bir kruvazöre çarptığını bildirmiştir. Tayyarenin sabih âleti kırılmıştır. Mürettebat kurtarılmıştır. Motörler ile kanatlar batmıştır.

Filo şimdiki halde 11 deniz tayyaresinden ibaret kalmıştır.

BAHYA, 11 A.A. — İtalyan deniz tayyareleri saat 11 bucukta denize inmişlerdir.

Ispanyada intihabat

Madrit, 11 - (A.A.) — Nazırlar meclisi, asayişi ve sukûnu ihlâl edebilecek her türlü hareketlerin egri surette önünü almağa matuf tedbirleri tasdik etmiştir. Meclis, gelecek intihabatın Martın birinci günü yapılacağını temin etmiş veintihabat esnasında hiç bir kargaşalık ve intizamsızlık vukuuna müsamaha etmiyeceğini beyan eylemiştir. Bundan başka meclis Andaluzide hüküm süren işsizliğe bir çare bulmak için ecnebi rekabetine ve entirikalarına mâni olacak bir takım tedbirler almıştır.

Amerikalı tayyareciler

NEVYORK, 11 A.A.— Tayyareci mis Cooper ile mis Trout 122 saat havada kalmışlardır.

Fransız kabinesinde

PARİS, 11 A.A. — Millî cihazlanma lâyihası dün nazırlar meclisi tarafından tasvip edilmiştir. Bu lâyiha salı günü meclislere tevdi edilecektir.

Tayyare kazası

BRUKŞEL, 11 A.A.— Bruksel ile Londra arasında gece seferini yapan tayyare Alost civarında yere düşmüş ve parçalanmıştır.

Ingilterede işsizlik

LONDRA, 11 A.A. — Lancashire'deki dokuma fabrikaları 20 bin işçiye yol vermişlerdir.

Liberya'da esaret

CENEVRE, 11 A.A. Liberya'da esaret ve mecburî çalıştırma usulleri hakkında tahkikat yapmağa Akvam Cemiyeti tarafından memur edilmiş olan hey'et raporunu tevdi etmiştir. Bu rapor şiddetli bir lisan ile kaleme alınmıştır.

Japonyada şiddetli kış

TOKYO, 12 A.A. — Bütün memlekette esen kar fırtınaları ve bunu takip eden şiddetli boralar birçok kimselerin ölmesine, yaralanmasına ve mühim hasarata sebebiyet vermiştir. Tokyo'da şiddetli bir soğuk hüküm sürmektedir. Münakalât gayri muntazamdır. Denizde mühim zayiat vukua gelmiş olmasından endişe edilmektedir.

Italyada kaza

Roma, 11 - (A.A.) — Centocelle tayyare karargâhında iki tayyare çarpışmıştır. Pilotlar, paraşut kulanmak imkânını bulamamışlar ve yere düşerek ölmüşlerdir.

Son Haberler

Ziraat kongresi

Dünkü içtimada fındık ve afyon istihsâlâtımız hakkındaki raporlar tetkik ed

Ankara, 12 (A.A) — Ziraat kongresi bugün öğleden evvel toplanarak fındık raporunu müzakere etmiştir. Raporda, fındıklarımızın ıslahı ve istihsalâtının tekessürü ve hariç piyasalardaki rekabete karşı alınması icap eden tedbirleri izah edilmekte ve bu meyanda fındık dikilecek toprakların tayini ve para eden cinslerinin dikilmesi ve teksiri, bu maksatla münasip yerlerde nümune bahçeleri ihdası,fındıklara arız olan haşere ile mücadele, ve bu hususta tetkikatta bulunmak üzede Giresunda lâboratuvar tesisi, en iyi bahçe yetiştirenlere ve haşere ile mücadele edenlere mükâfat verilmesi yeni yapılacak bahçelerin beş sene müddetle vergiden muafiyeti, mahsulün 20 ağustostan evvel piyasaya çıkarılmaması ve iyi kurutulmamış fındıkların borsada satılmaması, ihracatta "Standardisation,,un tatbiki ve bir mütahassiller ihracat kooperatifi ile bir çikolata fabrikası tesisi temenni edilmekte idi. Kongre uzun münakaşalardan sonra bu temenniyata iştirak etmiş ve ancak bazı maddelerin sarih bir surette tesbiti için raporu encümene vermiştir.

Bundan sonra afyon raporunun müzakeresine geçilmiştir. Raporda, afyon istihsalât ve imalâtının tahdidi etrafındaki beynelmilel temaslar ve mukavelelerden bahsedilerek memleketimizin mühim bir serveti olan afyonun piyasalara, gerek istihsal sahalarından ve gerek ihracat merkezinden taşış edilmeden, ihracını temin maksadile alınması lâzım gelen tedbirler zikrolunmakta ve bunun için zürra, tüccar, komisyoncu tavasıtlardan kim olursa afyona hile karıştıran veretle morfin miktarını tedenlerin mallarının zabtı detle tecziyeleri talep edi te ve bunun için ihraç iskrinde afyonların gümrük diye ve hukuk kimyahane de muayene edilerek morfrecelerinin tesbiti ve o s ihraç edilmeleri teklif olu ta idi.

Bu nokta üzerinde har müzakereler cereyan etmi kısım murahhaslar bu t aleyhinde bulunmuşlardı miyeti akvam afyon ko nunda hükûmetimiz nam lunmuş olan Nureddin Bey; Türkiyenin afyon kalarile sair memleketler tihsal edilen afyonların miktarları arasındaki far ederek en iyi afyonun Tü de yetiştiğini ve müteadd lil raporlarile morfin de nin yüzde 15-16 olduğunu zı afyon ihracat tacirleri yonlarımızdaki morfin de farkından mustahsil aley olarak büyük istifadeler eylediklerini söylemiş, nenin sadece ihracı esna değil borsalarda yapılaca yon alım ve satımında da kini istemiştir.

Kongra afyonlarımızın satım muamelerinde ve i da morfin derecelerinin nesi hakkındaki temenni vip eylemiş, afyon mürek nı imal eden tıbbî fabri müzaheret ve afyon zeriy muayyen mıntakalara ha lifini reddetmiştir.

İş Bankası

Hissedarlarına yüzde on iki temettü dağıtacak

ANKARA, 12 (Telefonla) — İş Bankası meclisi idaresi, ihtiyat akçesine mühim bir meblâğ ayırmak suretile bu sene%12 yi hissedarlarına temettü olarak tevziine karar vermiştir. Bu karar hissedarlar heyeti umumiyesinin tasvibine arzolunacaktır.

Vergilerin tadilâtı

ANKARA, 12 (Telefon) — Ankarada içtimalarını yapmakta olan Maliye müfettişleri vergiler üzerinde yapılacak tadilâta ait raporların tetkikatını ikmal etmek üzeredirler. Muamele vergisi üzerinde yapılacak tadilâtı tetkik eden encümen tetkikatını ikmal ile mesaisini bitirmiştir. Kazanç vergisi hakkında tetkikatta bulunmak üzere bir encümen teşekkül etmiştir. Bu encümen bütün Maliye müfettişlerinin verdikleri raporlara istinaden kazanç vergisi tahsil usulünün ne şekilde olması lâzım geldiğini tayin edecek ve bir formül bulacaktır.

Gazi Hz

Önümüzdeki ha seyahetlerine devam edecek

ANKARA, 12 (Telefon Gazi Hz. seyahatlerine ön deki hafta zarfında çıkac dır.

Aslı yok..

Ankara, 12 (A.A) — M vekâletinden tebliğ edilm Bazı gazetelerde Arap rile matbu eski kitapların letçe mektep kütüphane dağıtılmakta olduğuna da berler görülmektedir. Aslı yan bu rivayet tekzip olu

Yeni çık
Anafartalar kumanda
MUSTAFA KEMA
ile mülâkat
Renkli haritala
Yazan: Ruşen Eşre
Fiatı: 1 lira
Devlet matbaası satış şube

Haftalık edebî musahabe:

Abdülhak Hâmidin eserinde Cümhuriyet mefkûresi

Abdülhak Hâmit bilhassa bir müceddittir. Eserinde bütün yenilikler var. Bugün eskimiş olanlar da, hâlâ daha anlaşılmamış kalanlar da! Nazımda büyük bir babı içtihat açan ve garp nazmının bütün şekillerini edebiyatımıza ithal eden odur. Bazen medenî ve bazen garplı dediğimiz bir çok his ve fikirleri bize getiren ve hattâ bizde moda hâline getiren odur. O, garbın bazı fikirlerini bize his hâlinde isma ve ihsas etmiştir. Bu itibarla rolü pek büyüktür.

Abdülhak Hâmit bizde vatan aşkını şiire ilk aşılıyanlardan biridir. Fakat şiire yalnız bunu değil hürriyet aşkını da aşıladı. Ondan bir ihtilâlci ve hürriyetçi ruhu ve şiiri vardır.

Esasen o biz de vatanperverlikle hürriyetperverliğin ayni bir şey olduğu bir devirde yetişti. O zamanlarda vatanperverler saray istipdadı aleyhine milletin hürriyetini istiyenlerdi. Duydukları vatan aşkı hükûmdarın temsil ettiği istipdat, zulüm ve hattâ taassuba karşı isyan ve hareket mahiyetinde bir şeydi. Ve Abdülhak Hâmit te, işte, bu vatanperverlerin biri olmuştur.

Genç şairin içtimaî ve dinî fikirleri de, o zaman tamamen ihtilâlci telâkki edilecek bir zevkte idi. 1297 senesinde intişara başlıyan (Hazinei evrak) nâmındaki mecmuada "Bir vaiza bir mev'iza,, gibi bir kaç şiiri sansörlükçe bir çok mısraları çıkarılmış olarak neşrolunuyordu. Bugün bu şiirler bize malûm ilâm kabilinden görünse bile o zamanlar mevcudu itham mahiyetinde idi ve bunlarla şairin küfrüne hükmolunuyordu. "Garam,, eseri yirmi beş sene kadar gayri matbu kalıp nihayet meşrutiyetin ilânından sonra bir mecmuada basıldığı zamanlarda bile bir çok kilü kale sebep olmuştur. Diger taraftan Abdülhak Hâmit eskidenberi tesettür aleyhdarı, kadınların hukukuna taraftar, hülâsa feminist mânasına nisaîdir.

Onun ekser eserleri temaşa şeklindedir ve bu facıaların ekserisi de hükûmdarların istipdadını ve milletlerin isyanını tasvir eder. Şair bunlarda saraya karşı ihtilâlcilere taraftardır.

"Liberte,, ki maatteessüf ne oynanmış, ne de "Türk yurdu,,n da tefrika edildikten sonra kitap hâlinde basılmıştır, baştan başa istipdat aleyhinde bir eser, bir ihtilâlci zihniyetinin eseridir. Saraya karşı "Milletin Hâkimiyetini,, istiyen ve yarım asır evvel yazılmış olan bu piyesin bir çok parçaları bu mephaste zikredilebilir. Fakat burada yerimiz yok.

Abdülhak Hâmit yine "Liberte,, de:

"Bir Hükûmdar vardır:
ismi tabiat!,,

diyor. Hülâsa onda ihtilâlci bir şair ve saray düşmanı bir şiir vardır. Göreceksiniz ki, bu şair ve onun bu şiiri pek çok zaman evveldenberi ve bir kaç kere, doğrudan doğruya ve sarahaten Cümhuriyete teveccüh etmiştir.

Günün birinde belki bizde de Cümhuriyetin ilânına takaddüm eden Cümhuriyetçi meyil, ima, fikir, teşebbüs ve hareketlerinin, Cümhuriyet mefkûresinin bir tarihçesi yazılarak eski zamanlarımıza doğru kim bilir hangi devrelere kadar çıkılacak ve şayanı dikkat bir çok malûmat toplanacaktır. Elbette böyle mütalâalar, vaktinden evvel, bazı gençlerin zihninde yer bulmuştu. Hatırlarım ki, şimdi meb'us Refik İsmail Bey de, Sultan Vahdettin zamanında, bir cümhuriyet fırkası tesis etmek istemiş, fakat bir türlü bunun müsaadesini alamamıştı.

Abdülhak Hâmit te yalnız cümhuriyetçilik temayülü vardır ve cümhuriyet mefkûresi on da kat'î ve daimî bir düstur hâlinde mevcuttur demek istemiyorum. Onda bu meyil hâmidane bir tarzda vardır. Yâni envai tezat içinde! Abdülhak Hâmit te böyle bir tek nazariyenin galibiyetini kabul etmek eserini tenevvüündan mahrum etmek ve ruhunu tabiî tezatlarından tecrit etmek olur ki, onu ters anlamak ta ancak bu kadar kabil olabilir.

Divan şiirimizde şairlerimiz nasıl sıra ile her felsefî mesleğin şîrini, her noktai nazarın hakkını, her temayülün ruhunu ifade etmişlerse Abdülhak Hâmitte emsalsiz bir derecede zengin olan eserinde sırasile her his ve fikri taganni etmiştir.

Evet, Abdülhak Hâmidin eserinde muhtelif kanaatler mayüllerin umdeleri ve s vardır. En son -ve daha matbu- şiirlerinde "Halk,, unvanlı uzun bir zumesinde, enternasyonali mayülleri bile mevcuttur dülhak Hâmidin dahası m lif renklerden teşekkül ed ziya gibi bu muhtelif tema ri cemetmektedir. Bu tel ler hattâ onun zevkinde ve bünde bile tecelli eder. V Hügo'nun antitizleri gibi A hak Hâmidin tezatları da hurdur ve o, denilebilir ki tezatları kendisinde telif e tir, Tevfik Fikretin demiş ğu gibi, o:

"Tabiattan büyük bir â
külliyeti ezdat!,,

dır. Eğer daha fazla yerim sa pek kolay anlatabilird hariçten görülünce bir

Aleyhimize nasıl propaganda yapıyorlar?.

Baba katili dün sabah Beyazıtta idam edildi

Mahkûm Şileli Süleyman nasıl yandırıldı, nasıl idam olundu?

Tevkifaneden siyaset meydanına kadar mahkûmun yanında olan muharririmizin müşahedeleri

Küçük bir elektrik lâmbası aydınlatmağa çalıştığı tevkifanenin boş koridorunda sessiz hayaletler gibi gezinen gardiyanlar var...

Koridorun bir ucunda asılı duran saat beşi çaldı..

Merdivenlerden inip çıkan ayak sesleri sıklaşıyor...

Sofada birden iki gölge uzanıyor. Sonra tozlu lâmbanın bulanık aydınlığında iki insan görülüyor.

Kıllı kollarını dirseklerine kadar sıvamış sergardiyan ve siyah cübbeli, beyaz sarıklı İmam, ayaklarının ucuna basarak sessiz birer gölge gibi sofadan geçerek, mahkûmun yattığı odanın kapısına yürüdüler...

Çıt yok.

Sade, odadan gelen kesik hırıltılar...

Baba katili Şileli Süleyman ölüyor...

Kilitte bir anahtar döndü.. Kapı gıcırdayarak aralandı.. Sergardiyan ve hoca sessizce içeri süzüldüler...

Loş odanın ta dibinde serili yatakta horuldayan bir tümsek...

İdam mahkûmunun, günlerden, saatlerden beri vicdan azabı ve korku içinde çırpınmaktan bunalmuş, göğsünden kopan bu son çırpıntılarda, geçirdiği son gece ne ıztırabı o kadar belli ki...

Sergardiyan yatağın başucundan gitti... Sımsıkı örtülmüş yorganın ucunu tutarak sıyırdı..

Evvelâ kır düşmüş bir baş, ince kaşlar, iri dudaklar üzerinde palabıyıklar, sonra çıplak ve iri bir göğüs göründü...

Sergardiyan, son saatini yaşayan bu baba katili caniye bir nazar baktı.. Başını salladı...

Kır düşmüş saçları işaret ederek:

— Daha iki gün evvel simsiyahtı!... dedi.

Sonra yavaşça dürttü:

— Süleyman!... Süleyman....

Ses yok.

Sergardiyan, ömrünün son saatini yaşayan bu adama karşı şiddet göstermeyor, incitmeden, hırpalamadan, şefkatle, tatlılıkla omuzunu dürtüyordu:

— Süleyman...

Nihayet mahkûm gerinerek uyandı... Yattığı yerde doğrulduk. Üzuntüden kançanağına dönmüş iri gözlerini uğuşturdu...

Karyolanın ayak ucunda bekleyen siyah cübbeli, beyaz sarık hocaya dikkatli dikkatli bakıyor... Yutkundu... Göğüs geçirdi.. Ağlar gibi mırıldandı:

— Ben asılacak mıyım?

Sergardiyan, baba katillerinin giydiği siyah gömleği sırtına geçirirken, mahkûm kısık kısık söyleniyordu:

— Beni asacak mısınız?.. Amma ben masumum...

Benim kabahatım yok... Babamı ben öldürmedim...

. . . . . .

Müddeiumumî muavini, tevkifane müdürü, doktor ve iki kâtip tevkifhane müdürünün odasında, mahkûmun vasiyetnamesini tanzim ettiler. Kır, seyrek sakallı hocaefendi mahkûma dinî telkinatta bulundu... Sonra, katil Süleyman jandarmaların nezaretinde bir otomobile bindirildi... Müddeiumumî, doktor, hoca ef. diger bir otomobille takip ettiler...

Serin bir rüzgâr var.. Hafif bir yağmur serpiştiriyor..

Sabah yaklaştı... Ufuk ağarıyor... Gecenin vurduğu kara gölgeler yavaş yavaş siliniyor... Damlar aklaşıyor, kaldırımlar aklaşıyor...

Sehpayı Beyazıt meydanında ki havuzun bir tarafına kurmuşlar...

Genç, ihtiyar, kadın, erkek, çoluk çocuk yüzlerce insan, meydanı çepeçepre çevirmiş merakla bekleşiyor.

Mahkûmu taşıyan otomobil sehpaya 200 adım kala durdu... Jandarmalar, titreyen katilin kollarına girdiler...

Siyah gömlekli, çıplak başlı baba katili, vıcık vıcık çamur içinde, yüzlerce gözün önünde, çırılçıplak ayaklarile, kolundaki jandarmalara yaslana yaslana ilerledi...

Saat altı...

Sehpanın altında, işlerini bir an evvel bitirmek kaygusile ellerini uğuşturan iki çingene bekleşiyor..

Mahkûm, sehpanın altında durdu... Genç bir adliye kâtibi idam kararını okudu...

Yığın yığın insan, başlarını biribirinin üzerinden uzatarak kararı dinleyor...

Sonra dinî merasim başladı..

Seyrek sakallı hoca ef. baba katiline tövbe ve istiğfar ettirdi... Kelimei şehadet getirtti..

Korkudan sararan bu baba katili titreye titreye, hazırlanan sehpaya, sabunlu ipe, kolları sıvalı çingenelere bakıyor, düşecekmiş gibi sallanıyordu...

Nihayet herşey bitti...

Son dakika.

Kollarını bağladılar...

Sabunlu ilmiği boyunlarına geçirdiler...

Son sual soruldu:

— Süleyman, bir diyeceğin var mı?

Gözkapakları açılıp kapanıyor, boyuuna geçirilen sabunlu ipten huylanarak, başını iki tarafa çarpıtıyordu...

Kısık bir sesle haykırdı:

— Ey ehali... Duyduk duymadık demen... Ben bi günahım.. Ben babamı öldürmedim.. Baba mı öldüren ben değilim..

Kendimi iyi müdafaa edemedim...

Allahın yanına temiz olarak gidiyorum...

Ve sonra yalvardı:

— Beni asmayın!...

İki çingene delikanlısı, bütün güçlerile bir hamlede ipe asıldılar...

Halk arasında bir kaynaşma oldu...

Baba katili Süleyman, şimdi adalet sehpasında tepreşe tepreşe can veriyordu...

Ceset saat ona kadar meydandan kaldırılmayarak teşhir olundu...

Nark

On beş günde bir tesbit olunacak

Şimdiye kadar haftadan haftaya vazedilmekte olan ekmek narhı badema onbeş günde bir tesbit edilecektir. Bu şekilden ne halk ne de esnaf zarar etmeyecektir.

Fakat buğday piyasasında fazla bir oynaklık hissedilirse narhlar gene hafta başları tesbit edilecektir.

Belediye encümeni daimisi bu kararı gayri muayyen bir müddet için vermiştir.

Ekmek etiketleri

Ekmeklerin üzerine yapıştırılmakta olan etiketlerin koparılması dolayısile her gün bir kısım ekmeğin ziyan olduğu ileri sürülmüştü. Belediye bu hususta tetkikat yapmıştır. Diyor ki:

— Fırınları teftiş ve takip için başka çare ve yol yoktur. Ekmek hamur halinde iken üzerime vurulan damga pişince çıkmamaktadır. Binaenaleyh soğuk hamurun üzerine etiket yapıştırmak zarurîdir.

Yeni intihap iki dereceli olacak

Ankara, 11 — önümüzdeki meb'us intihabatı gene iki dereceli olacaktır. Halkın belediye intihabatın da bir dereceli intihaba alışmaları muvafık görülmüştür.

Kadınların meb'us seçmek ve seçilmek hususuda eski vaziyettedir. Bu defa yapılacak intihapta fırkalar meb'usluk için müteaddit namzetler gösterecektir.

Ilgın havalisi zelzelesi tahkikatı

Konya, 11 — Evvelki gün Ilgın havalisinde şiddetli zelzele olmuştur. Çavuşu ve Argut hanı nahiyesinde bir çok evler yıkılmıştır. Açıkta kalan halk başka köylere yerleştirilmişlerdir. Zelzele, bu mıntakada hafif surette devam ediyor.

Ticaret mektebi talebesi de Atinaya gidecekler

Hukuk fakültesi talebesi Atinaya seyahat yaptıktan sonra, âlî Ticaret mektebi talebesi de Atina Darülfununununu ziyarete karar vermişlerdir.

Ticaret mektebi talebesi bu seyahati sömester tatilinde yapacaktır.

Seyahatin kaç gün süreceği ve kaç talebenin iştirak edeceği henüz malûm değildir.

Belediyede

Faaliyet

Vali Muhiddin Beyin beyanatı

İstanbul belediyesi 1931 senesi bütçesini hazırlamağa başlamıştır.

Vali Muhiddin Bey bu husus ta şu izahatı vermiştir.

" — 19931 bütçesini hazırlamağa başladık.Busene enziyade muaveneti içtimaiyeyi takviye edeceğiz. Bunun için kimsesiz çocuklar için bir pansiyon yaptıracağız. Bunları mekteplere sevkedeceğiz. Anasız babasız çocukları itimada şayan ailelere teslim edeceğiz. Ve sarfettiğimiz parayı bu ailelerden alacağız. Sonra müteverrim olup ta hastanelere yatırılamıyan insanlar var. Meselâ üç çocuklu müteverrim bir fakir kadın tasavvur ediniz. Bu kadını hastahaneye yatırsak çocukları açıkta kalacaktır.

O halde bu gibi insanları evinde ve işinin başında tedavi ederek besliyeceğiz. Bu suretle bu kadını veremden kurtaracağız. Vereme olan istidadını öldürmüş olacağız. Bazı hastalar da vardır ki, hastahanelerde ki, yersizlikten dolayı sıra beklemeğe mecbur oluyorlar. Yahut evinden hastaneye nakledildiği takdirde hastalığı çoğalacaktır. Yiyeceği, hekim ve ilâç parası olmayan bu kabil hastaları evlerinde bir az gıda, bir tedavi ile bakacağız.

Bundan sonra mektepteki fakir çocuklara yapılan yardımı, bütçemizin müsaadesi derecesinde, tevzi edeceğiz.

Çocuk bakım evlerini de çoğaltacağız.

Daha şimdiden 3 bakım evinden birini Üsküdarda açtık. Şehremininde ki bir medreseyi de tamir ettiriyorum. Eski işlerimizi de ikmal edeceğiz. Meselâ Cerrah Paşa hastanesini yeniden bu sene içinde tevsi edeceğiz.„

ŞEFKAT VE BELEDİYE SANDIKLARI

Bundan başka iktısat müdürlüğü ayrıca 100 bin lira istemektedir. Bu para ile yeniden üç müessese vücude getirilecektir. Şefkat, ve belediye ve memurin tasarruf sandıkları ünvanını taşıyacak olan bu sandıklar ayrı ayrı maksatlarla teşkil edilecektir. Şefkat sandığı, kıymeti nispeten az olan menkul eşya mukabilinde az faiz ile ikrazatta bulunacaktır ki, esasen sandal bedesteninde mevcut sandık bir az daha tevsi edilecektir.

(Belediye sandığı) ismile teşkil edilecek ikraz sandığı daha geniş bir sahada muamele yapacaktır.

Bu sandıkta mütekaitlerin maaş kuponları az faizle kırılacak, kıymeti yüksek eşya mukabilinde ikrazat yapacaktır. Memurin tasarruf sandığı ise bütün devair mermurlarına yardım edecektir. 10 sene müddetle yüz bin lira tahsis ve bu para mütedavil bir sermayeyi olacaktır. Belediye bu sermayeyi yeni kanunun emrettiği erzak ambarları teşkili gibi işler tahsis edecektir.

Nezihi Bey

Fen fakültesindeki vazifesinden affedilmiştir...

Fen fakültesinde hayvanat müderrisi M. Hovasse ile Âdem Nezihi B. arasında vuku bulan hâdise dolayılsile yapılan tahkikat hitam bulmuş ve neticede Âdem Nezihi Beyin kabahatlı olduğu tesbit edilmiştir.

Dün bu hususta görüştüğümüz fakülte reisi Mustafa Hakkı B. bize demiştir ki:

— Fakülte meclisi meseleyi intaç etmiştir. Muavin Âdem Nezihi Beyin hâdisede kabahatli olduğu anlaşıldı. Aedm Nezihi B. fakültedeki vazifesinden affedilmiştir. Üç gün zarfında istifa etmezse mumaileyh fakülte tarafmdan azledilecektir. Yani Âdem Nezihi Beyin şimdilik fakülte ile alâkası kesilmiştir. Kendisi bir müddet evvel açılan müsabaka imtihanını kazanarak fakülteye muavin olarak dahil olmuştu. Eğer yeni bir müsabaka imtihanı daha açılırsa Âdem Nezihi B. tekrar dahil olabilir. Ve kazanırsa gene eski vazifesine devam edebilir."

Beden terbiyesi dersleri

Liselerde beden terbiyesi dersine ehemmiyet verilmektedir. Her mektepte bina müsait olduğu takdirde beden terbiyesi salonu vücude getirilecektir. Kabataş lisesinde asrî bir beden terbiyesi salonu açılmak için mektebin müştemilâtında tetkikat yapılmaktadır. Mektep idaresi bunun için azamî çalışmaktadır.

Harcırahını alıp gitmeyen talebe

Avrupaya tahsile gidecek lise mezunlarından bazı efendiler harcırahlarını aldıkları ve maarif emanetine hareket ettiklerini bildirdikleri halde henüz gitmemişlerdir. Emanet bu efendiler hakkında takibat yapacak ve vaziyeti ayrıca vekâlete bildirecektir.

Ilk tesisat müfettişleri

Şehrimizdeki on dokuz ilk tedrisat müfettişi dün öğleden sonra maarif müdürü Haydar Beyin riyaseti altında bir içtima akdetmişlerdir. Bu toplantıda ilkmektepler ve talebenin vaziyeti hakkında bazı mukarrerat ittihaz edilmiştir.

Darülfünun emini kimya enstitüsünde

Darülfünun emini Muammer Raşit B. dün öğleden sonra kimya enstitüsünü ziyaret ederek muhtelif lâboratuvarları gezmiştir.

Son sınıfa derse girmiş ve kimya müderrisi Mustafa Hakkı B.in takririni dinlemiştir.Talebeye muhtelif sualler sorulmuş muvafık cevaplar alınmıştır.

Emin B. mektebin mesaisini son derece takdir etmiş ve geç vakit memnuniyetle ayrılmıştır.

Tahrikât

Fındıklarımız aleyhine propaganda yapan yunan firması

Berlin ticaret mümessilliğimiz, Avrupada Türkiye fındıkları aleyhinde propaganda yapan bir Yunanlı firmasını meydana çıkarmış ve elde ettiği propaganda vesikalarını İhracat ofisine göndermiştir.

Bunun üzerine ofis meseleye vazıyet etmiştir. Ticaret mümessilliği raporunda bu firmanın Türk köylü müstahsil ve tacirleri zararına yapmakta olduğu spekülâsyondan bahsederek diyor ki:

" — Bu müessesenin ele geçirilen propaganda raporunda, sözde Türkiyede çok fındık olduğu ve fiatlerin düşeceği iddia edilerek Türk fındıkları yerine çukulâta gibi imalâtta fıstık kullanılması ve fındık mübayaa edilmemesi tavsiye edilmek suretile ihracatımız aleyhinde bir takım tahrikâtta bulunulmaktadır.

Hamburgun en büyük ithalât firmalarının şikâyetlerine göre, bu firma fındık alım satımında mühim bir rol oynayormuş.

Fiati kırmak için 155 şiline karşı 147 şilin ile mal teklif etmiştir.

Son neşrettiği uydurma propaganda raporlarında Karadenizdeki fırtınalar dolayısile yolların muvakkaten kapandığı ve ileride fiatlerin düşeceği, badem fiatlerinin de sukut edeceği ileri sürülmektedir.

Halbuki bu rapordan sonra fındık fiatleri, uydurma tahminler hilâfına olarak 20 şilin yükselmiştir. Bu suretle yapılan tahrikât suya düşmüştür.

Bunda İspanya fındıklarının çok pahalı olması da âmil olmuştur.

İspanyollar 100 kiloyu 185 şiline teklif ediyor ve tenzilâta hiç yanaşmıyorlar malları sıkı tutuyorlar. Halbuki daha iyi evsafa malik olan fındıklarımız 150 -155 şiline teklif olunuyor. Hamburg firmaları İspanya tacirlerinin tamam aksine olarak Türk ihracat tacirlerinin malî vaziyetlerinin uzun müddet beklemeğe mütehammil olmadığını söylüyorlar.

Gene bu müesseseler, kuvvetli sermayeye malik spekülâtörlerin Türk köylüsünün ekmeğini kapmakta olduğunu anlatıyorlar.

Bunun önüne geçmek için bir "Türkiye fındık ihracat kooperatifi„ yapmak, Hamburg, Triyeste, Marsilya, Londra ve Amsterdam'da şubeler tesis ederek doğrudan doğruya fabrikatörlerle müstehlikelere teklifat ve teslimatta bulunmak lâzımdır.

Bu yapılmazsa fındıklarımız spekülâtörlere yem olup gidecektir. Kooperatif kredi bularak vaziyete hâkim olabilir. Bu firmanın iddiası hilâfına fındığın yerini hiç bir mahsulün tutamıyacağı anlaşılmıştır.

Çıkolâta sanayii buna muhtaçtır. Bu derece istihlâk sahası emin bir mahsulümüzü bir takım menfaat perest yabancılara kaptırmak ecnebi firmalarının bile hayretlerini mucip oluyor. Ve bunlar bu sırada fındıkları elden çıkarmamamızı ehemmiyetle tavsiye ediyorlar. Fiatlerin tereffüü muhtemeldir.„

Ofis meseleyi etraflı surette tetkik etmiş ve aleyhimizdeki propagandalara karşı lâzım gelen mukabeleyi hazırlamıştır. Ofisin son raporuna göre, Türkiyedeki fındık stokunun 200,000 çuvalı satılmıştır. Müteakibaki 120,000 çuvalda, gelecek istihsal mevsimine kadar ihracat ayda 15,000 çuval kadar düşsedahi sarfedilmiş olacaktır. Halbuki şimdiye kadar vasatî olarak ihracat ayda 35,000 çuvaldır.

Bu mesele ile ehemmiyetli surette meşgul olan hükûmetimiz, ofisin raporlarını nazarı itibara alarak aleyhimizdeki gülünç ve uydurma propagandaların önüne geçmek üzere icap eden teşebbüsatta bulunacaktır.

Alâkadar tacirlerin igfal edilmemeleri için de kendilerine vaziyet bildirilmiştir.

Vilâyette

Tecil..

Beykozdaki kömürcüler resimlerin tecilini istemişlerdir

Beykoz ormanlarında kömür yapanlardan bir kafile dün Vilâyete müracaat etmiştir. Bunlar müterakim orman resimlerinin tecilini ve kendilerine teshilât iraesini istemişlerdir. Vilâyet makamı bu talebi orman müdürü ile birlikte tetkik etmektedir.

Cüzdan tahkikatı

Zat maaşları mes'ul muhasipliğinde Maliye müfettişi Nâzım Ragıp Bey tarafından yapılmakta olan tahkikat dolayısile bu işte alâkadar maaş sahiplerinin üç aylıklarının tevzii tehir olunmuştu. Son tevziatta bunlar tamamen tesbit edilmiş olduğu için Nâzım Ragıp Bey Ankaradaki Maliye müfettişleri kongresinden avdette evrakı adliyeye verilecektir.

Gıdasız çocuklar balosu

Her sene Belediye tarafından Darülâceze namına bir balo verilirdi. Bu sene bu balodan sarfınazar edilmiştir. Buna mukabil Vilâyetin iştirak ve himayesile Hilâliahmer tarafından fakir ve gıdasız çocuklara yardım için şubatta büyük bir balo verilecektir. Balonun bütün varidatı ile mekteplerdeki çocuklara yemek tevzi edilecektir

Tahriri müsakkafat

Tahriri musakkafat komisyonları Fatih kazası nahiyelerinden işe başlayacaklarını yazmıştık. Haber aldığımıza göre merkezi Fatih nahiyesile Samatya ve Şehremini nahiyeleri tahriri musakkafat komisyonları için merkezi Fatih nahiyesinde bir bina bulunmuştur. Bu üç komisyon bir arada çalışacaktır. Mezkûr komisyonlar 15 kânunusani perşembe günü işe baslayacaktır.

---

atmıyan tezatlardan ibare annolunacak bu tehalüfler bilâ is - bir kokteyli terkip eden muhtelif içkiler gibi - onda kuvvetli ve müessir bir kül teşkil etmiştir. Bu külde akıl ile his ve tuğrayı; mantıkla seziş, eyazla siyahı, saffetle tecrübe eceyle gündüzü söylemekle bitiremiyorlar. Hâmit, "Makber„ de:

"Bazan duyar, anlamam
ben eyvah!
Kendim de bu verdiğim
sadaya!„

diyor. Viktor Hügo da böyle, kendini dünyanın ortasına konmuş tannan bir âksi sadaya benzetiyordu. Abdülhak Hâmit yine "Makber„in mukaddemesinde: "Hele yazdığım şeylerin bazısı o kadar benim değildir ki, manalarını kendim de anlıyamam!„ diyor. Bu bir nevi tasannu yahut kastî garabet değil, gayet samimî bir hakikat, mükemmel bir samimiyettir. Yine:

"Ezdadın içtimaı verir
dehre bir nizam!„

demiş olan bu şair profesyonel bir feylesof gibi bir nevi hakikat düsturuna ermek ve bir ders hâlinde onu irat edip kendisi de bu tek hakikatle mest olmak sevdasında değildir.

Onun vazifesi her kalbin hakikatini söyliyebilmek, her fikrin hakkını ifade ve tenvir etmektedir. Onun fazileti herkesten daha iyi söylemek, mesmu olacak ve hatırda kalacak bir tarzda, yani şiiren söylemektir. Abdülhak Hâmitte, büyük şairlerin olduğu gibi, beşerin muhtelif hislerini iyi duyan ve iyi ifade eden bir kabiliyet ve hissî bir talâk... İşte bundan dolayıdır ki, onu dinlemekle beşerin tabiatindeki muhtelif temayüllerin muhteşem birer ifadesini duyarız. Ve bu his ve fikirlerin hepsi onda mevcuttur ve hepsi de onun eserinde müessir, cazip parlak ve yeni bir tarzda ifade edilmiştir.

Abdülhak Hâmit temaşa tarzında eserler yazmağı daima da ha kolay bulmuş olduğunu söyliyor. Filhakika bugün adedi kırka varan eserlerinin yarısı, yirmi tanesi, bu tarzdadır. Çünkü böylece onun içindeki muhtelif eşhas konuşur ve kendini söyler. Şairin temaşa tarzını kendi gönlünde yaşıyan bütün bu kahramanları birer birer söyleten şiir şekli olduğu için tercih ettiği şüphesizdir. Bütün bu eşhas bir az kendisidir. Ve, bakılsa, hemen hepsi de birer kahraman dır. Harbi istiyen de, sulhu istiyen de! İkisi de fikrini kahramanca söyler ve siz dinlerken: "Ne güzel!„ dersiniz. Fikirleri doğru bulmasanız da duyduğunuz şiir doğrudur.

İşte Abdülhak Hâmitteki bu mütezat fikir ve hislerle, hepsi sırasında kendi hak ve hakikatini söyliyen bu eşhas arasında hemen her eserinde duyduğumuz biri ihtilâlci ve saray aleyhtarı olduğu gibi, bazan söyliyen biri de cümhuriyetçidir ve sanırım ki, onun bu cümhuriyet temayüllerini de bir çok eserlerin de bulmak mümkündür.

Abdülhak Hâmidin, cümhuriyet mefkûresini pek uzaktan temaşa eden ve onu yıldızların ahalisine lâyık gören, ilk şiiri ta (Poti) deki konsolosluk zamanında, 1297 senesinde yazıp gene o sene (Hazinei evrak) mecmuasının 27 Numaralı nüshasında neşrettiği "Bir Safilin Tesellisi„ ünvanlı uzun ve güzel bir manzumedir. Şair bu şiirine, halâvetli bir eda ile yıldızların halıkına hitap ediyor:

"Ey encümü ecramda âram sürenler!
Bizden daha merfû ve muallâ mısınız siz?
Ahkâm beri hikmeti mevlâ mısınız siz,
Sizler de dahi var mı ya ahkâm sürenler?
Bir zümreye bir fert mi kılmakta hükûmet?
Sizlerde de cari mi o ahkâmı hasise?„ İlâahirihi.

"Nestiren„ de bu ilhamla yazılmış parçalar vardır:

"Bil ki cümhurun kadri bu dünyada
En büyük ferdin kadrinden ziyade!„

Ve:

"Herkes insanlıkta herkesle yeksan,
İnsan hükümdarsa hükümdar insan!„

"İlhan„ faciasında da, hülâsası burada uzun sürecek bir çok menkıbelerden sonra, gene sultan aleyhine bir ittifak, bir "Hurucu Alessultan„ hareketi vardır. O esnada Abdülhak Hâmidin bu eserindeki eşhastan biri olan Hafızı Şirazî:

"Hep daiyei cah imiş, oldum işe agâh!„

Diyor ve kendisine:

"Öyleyse nedir sence bugün mesleki eslem?
Bir şey yapalım ki bizi takdir ede âlem,
Cemiyete nafi ne yapılmak eder icap?„

Diye sorulunca, Acem şairi şu cevabı veriyor:

"Cemiyeti şah eyleyiniz!„

Ve böyle devam ediyor:

"Tesisi uhuvvet ki odur hükmü şeriat,
Dersek de olur biz ona kanun tabiat!
Ancak o zaman hâkim olur adli ile insaf,
Ancak o zaman addolunur mak sadınız saf!...„

Yani, Abdülhak Hâmit, burada yalnız cümhuriyet taraftarlığı etmiyor, fakat —semadaki yıldızları söyletse en parlak sözünü en büyük yıldıza isnat edecek kâhin bir müneccim gibi— cümhuriyetçiliği kendi itikadınca bir semadan aşağı kalmayan şiir âleminin en yüksek lerinden tanıdığı bir yıldızına Hafızı Şiraziye de atfediyor!.

Abdülhak ŞİNASİ

Fikir, Mizah, Edebiyat, Sanʼat

Milliyet

Asrın ümdesi "Milliyet" tir

13 K. SANİ 1931

İDAREHANE — Ankara caddesi No: 100 Telgraf adresi: Milliyet, İstanbul.

Telefon numaraları: İstanbul 39[illegible], 3912, 3913

ABONE ÜCRETLERİ

G	Türkiye için	Hariç için
3 aylığı	400 kuruş	800 kuruş
6 „	750 „	1400 „
12 „	1400 „	2700 „

Gelen evrak geri verilmez

Müddeti geçen nüshalar 10 kuruş tur. Gazete ve matbaaya ait işler için müdiriyete müracaat edilir.

Gazetemiz ilânların mes'uliyetini kabul etmez.

Bugünkü hava

Dün hararet en çok 9 en az 7 derece idi. Bugün ruzgâr poyraz esecek hava poyraz hapalı olacaktır

FELEK

Öksürük ve Darülbedayi!

Etrafta cereyan eden edebî münakaşalara bakıyorum da Darülbedayi hakkında en ufak bir sözü söylemekte tereddüt ediyorum. Maamafih Allaha sığınarak bir meseleden bahsedeceğim.

Bilmem dikkat ettiniz mi? Hele şu günlerde Darülbedayie gidenler eğer sahna yakınına oturmazsa bir şey işitmesine imkân yoktur. Bu gibiler için tiyatro sessiz film neviinden sessiz tiyatro oluyor.

Geçende katil ismindeki piyesi görmeye gittim. Bu sessizliğe bir de öksürük tufanı inzimam etti. Ben ömrümde bu kadar müz'iç şey görmedim, bütün salon bilâ istisna öksürüyordu. Anladık... Şehirde grip var..

Lâkin gripli adamların tiyatroda işi ne? Ben aktörlerin yerinde olsam, piyesi orta yerde keser perdeyi indirtirdim..Tiyatro zevkını bizde mevcut telâkki edenler bu hörmetsizliği acaba nasıl tevil eylerler?

Asılanın resmi

Şilede bir bedbaht babasını öldürmüş, muhakeme edilmiş ve idama mahkûm olmuş.. Bu adam, hem de baba katillerine has kara gömlekle evvelki sabah asıldı... İdam cezası insanlarını insanları terbiye için bulduğu vasıtalardan biridir, diger cezalardan farkı şudur. Diger cezalar ceza göreni ve görmiyeni terbiye eder. İdam cezası yalnız cezalanmıyanı terbiye içindir.

İki gün evvel asılan mahkûmun cezadan evvel alınmış resmini gazetelerde gördüm. Asılmağa giden ve bir an evvel meşum heyecandan kurtulmak isteyen ve zaten artık hareket eden bir ölüden başka bir şey olmıyan bu bedbahta:

— Dur da resmini alalım! Demek ve resmini çekmek güç vasfedilir bir zulümdür.. Bunu gazeteci yapmak istese bile infaza memur olanlar müsaade etmemelidirler.

Görülüyor ki bu zevat "Bir mahkûmun son günleri" isimli maruf eseri okumamışlar...

Bir idam mahkûmunun hemen idamdan evvel alınmış resmine hiç bir dünya gazetesinde tesaduf etmedim.

FELEK

Fennî bahisler

TUZ

Tuz memlekette inhisara tâbi olduğundan ve bu suretle kısmen de hükûmetin varidatını temin eylediğinden, bu maddenin dahilî fiati veya pahalılığı hakkında fikir beyan eylemek balıkçılık mütehassıs müşavirliğinin vazifesi haricindedir. Fakat tuz yalnız dahilde sarfolunmayıp bazı ihracat emtiasının, bilhassa tuzlu balık ihzarında kullanıldığı, ve buna müteallik şimdiki kanunun bu gibi ihracatı sekteledigi için, bu kanunun tâdili hakkında bir kaç söz söylemek isterim.

8 Haziran 1928 tarih, 1518 numaralı kanun mucibince (memleket dahilinde imal ve memaliki ecnebiyeye ihraç edilen tuzlu veya salamura balık, peynir ve zeytin için bu mevaddın havi olduğu tuz nisbeti Maliye ve İktısat Vekilleri tarafından tesbit edilecek mikdarı için, ihraç eylediklerı iskelelerden ahzedilecek vesaikın üç ay zarfında ibrazı mukabilinde beher K. G. için istihsalât zamanındaki nizamî fiat üzerinden 5kuruşluk bir prim ita edilir.)

Aşağıdaki arzedeceğim sebeplerden dolayı bu kanun üç noktadan tâdile muhtaçtır.

1 — İhracat emtiası ihzarında kullanılan tuz için verilecek prim yalnız beş kuruş değil, fakat tuzun cihan piyasalarındaki fiati ile perakende fiati arasındaki farktan ibaret olmalıdır. Tuzun chian piyasasında takriben 1,50 kuruş kıymeti, ve memleket dahilinde ise perakende fiatinin 12 kuruş olduğuna nazaran arada 10 kuruş kadar bir fark olduğu görülüyor. İhracat emtiası ihzarında tüccar bilâhare 5 kuruş prim almaktadırlar. Bu suretle tuzlu emtia ihraç eden tüccar, primden istifade ettikleri takdirde, tuz 7 kuruşa mal olmaktadır. Halbuki sair memleketlerde rakiplerimizin tuzun beher K. G. nı 1,50 kuruşa satın aldıklarından dolayı rekabet müşkül olmuştur.

2 — Şimdiki kanun yalnız üç maddeye münhasır olup bunlar da balık peynir ve zeytindir. Bunun yerine, imal ve ihzarında tuz kullanılan her nevi mevat ve emtianın ithali lâzım gelir. Türkiye sanayiinin inkişafı için imali ham madde olarak tuzun kullanılmasını istilzam eden her türlü ihracat emtiasının, gıdaî fennî veya kimyevî mahiyette olması nazarı itibare alınmaksızın, tuzun ucuz bir fiatle ita edilmesi lâzımdır.

Tuz yukarda zikredilen üç gıdaî maddeden mada sair bir cok gıdaî maddelerin ihzarında kullanıldığı gibi, muhtelif sanayide mevaddı iptidaiye olarak istimal edilmektedir. Bunlar meyanında sülfat, enval fosfatlar, soda imalinde; asit klorik gibi muhtelif asitlerin ihzarında; madencilikte; altın gümüş gibi cevherlerin tasfiyesinde; çinicilik, sabunculuk, ve boyacılıkta kullanıldığı için primin yalnız bu üç maddeye hasrı doğru olamaz. Kanunun, ihzarında tuz istimali lâzım gelen bütün ihracat emtiasına teşmili bu gibi sanayiin inkişafını ve fabrikaların teessüsünü teşvik edecektir.

3 — Tuzlu mevat ihraç edenlere iade edilen ikramiyelerin tediye tarzı da tâdile muhtaç olup buna ait muamelâtta sadeleştirilmelidir. Çünkü prim ancak üç ay zarfında emtianın ihraç edildiği memleketten ita kılınan vesaik mukabilinde alınmaktadır. Halbuki bu müşkül olup uzun bir vade istilzam eylemekte ve ihracatçının şevkini kesretmekte olduğu cihetle bu primden nadiren istifade etmek zahmetine katlanmakadır. Netice itibarile hariçle rekabet etmek için kendilerine prim verilmesi lâzım gelen ihracatçılar, kanunen müstahak oldukları bu ikramiyeden mahrum kalmaktadırlar. Bu müşkülâtın ortadan kaldırılması ve primden daha kısa bir zamanda istifade etmesi için, prim ihraç edilen memleket yerine Türkiye gümrük makamatı tarafından ibraz edilecek vesaik mukabilinde verilmelidir.

Yukarda bahsettiğim mâniaların bertaraf edilmesile cihan piyasalarında müsbet bir rekabete girişebiliriz. Rakiplerimiz daha müsait şerait tahtında icra yı ticaret eyledikleri, hattâ bazı memleketlerde ihracatları üzerinden doğrudan doğruya prim aldıkları halde bizim ihracatçılarımız müşkülâta maruz kalıyor. Kanunun bu üç mühim noktanın nazarı itibare almarak tâdili, yani primin cihan fiati ve perakende fiat arasındaki farktan ibaret olması, ikramiyenin yalnız üç maddeye münhasır olmaması, bu kabîl bütün mevada teşmili, ve primin doğrudan doğruya Türkiye gümrük idaresi tarafından ita edilecek vesaik mukabilinde tediyesi memleketin iktısadî ve malî menafii üzerinde pek hayırlı bir tesir husule getirecek, ve ihracatımızı da tezyit etmek suretile ticarî müvazenemizi de düzeltmeğe büyük bir yardımı dokunacaktır.

WEBEREMANN

Balıkçılık mütehassısı

Neşriyat Hayatı

Ingiltere'de neşredilen mühim eserler

İngilterede yeni neşredilen eserlerden her halde az mühim olmıyan bir tanesi aranırsa bunun "Secrets of Modern Spying„ namile neşredilen kitap olduğuna şüphe etmemek lâzım. Kitabın isminden de anlaşılacağı üzere mevzuu zamanımızdaki casusluğun esrarıdır.

Casusluk kolay bir iş değildir. Tarihin pek eski zamanlarındanberi biribirlerile harp eden ordular silâhlarının faikiyetine verdikleri ehemmiyet kadar biribirlerinin esrarını öğrenmek hususuna da kıymet vermişlerdir. Harp eden ordular için istihbaratın ne mühim bir unsur olduğunu tekrara hacet görmüyoruz.

Bugün casusluk artık büyük bir ihtısas şubesi olmuştur. Her memleket başkalarının esrarını öğrenmek için elinden gelen fedakârlıktan kaçınmıyor.

Casus teşkilâtının bir çok kere neler yapmağa muktedir olduğunu umumî harp çok iyi gösterdi. Muharip devletler askerî kuvvetlerini lâyıkile kullanabilmek için düşman tarafta neler olup bittiğini öğrenmek ihtiyacını hissetmekten bir zaman geri kalmamıştır. Bu ihtiyaç muhtelif casus şebekelerinin akıllara hayret veren faaliyetini intaç etmiştir.

Fakat casus kelimesinde hoşa gitmiyen mâna var. Hiç şüphesiz meselâ umumî harpte düşmanın mühim bir sırrını elde etmeğe muvaffak olan mahir bir Alman casusu buna muvaffak olmak için her türlü tehlikeyi gözüne alırken az cesaret göstermemiştir. Böyle bir adamın kendi memleketine ettiği hizmet o memleket tarafından şükranla mukabele göreceği tabiîdir.

Fakat bütün buna rağmen casus kelimesi karşısında irkilmemek kabil değildir. Niçin?.. Bunun ruhî sebebi şu olsa gerek: Casus hiç bir zaman elinde silâhı olan ve göğsü düşman silâhına karşı açık olan kahraman bir asker gibi değildir.

Casus bilâkis kendini saklayan, esrarını öğrenmek için gittiği yerde sokularak kendine tedarik ettiği "dost„ ların ağzından alacağı şeylerle onlara hiyanet eden bir adamdır.

Bu adam çok büyük tehlikelere maruzdur. Düşünülürse onun cesareti pek az kimsede bulunmak lâzım gelir. Bunların hepsi doğru... Fakat mademki casus kendini gizliyen, maksadını saklayan bir adamdır, ona karşı hürmet hissi beslemek zordur.

Bahsettiğimiz kitap bu noktaya temas etmiş... Fakat bu nokta üzerinde daha ziyade tevakkufa lüzum yok.. Bugün bir hakikat var: Casus denilen adam zekâ, cesaret gibi mühim meziyetlere malik olması lâzım olan, kendisine şiddetle ihtiyaç hissedilen bir adamdır.

Umumî harpte zekâ, cesaret ve meharetlerile unutulmaz birer mevki alan mühim casuslar görüldü. Bunlar arasında güzelliği ile meşhur bir kadın olan ve Fransızlar tarafından kurşuna dizilen Mata Hari gibi akibetleri feci olan kadınlar da vardır.

Casusların kullandığı vasıtalar mümkün olduğu kadar "masumane„ dir!.. Meselâ bir yerden bir yere yollanan bir sepet yumurtadan şüphe etmek hatırınıza gelir mi?.. Sepeti açıp bakınız, yumurtaları birer birer boşaltınız: Ne bir kâğıt, ne bir işaret.. Hiç bir şey yok..

Fakat aradan hayli zaman geçtikten ve casus istediğini yaptıktan sonra bu bembeyaz yumurtaları kimyevî bir muayeneden geçirmek hatıra geliyor..

Bir de ne görülsün?.. Yumurtaların üzeri yazılı değil mi?..

Bunu gözle görmek kabil olmuyor. Ancak kimyevî bir madde konunca yazı meydana çıkıyor.

Casus şebekeleri güzel kadınlardan da istifade ediyorlar. Bu kadınlar yetiştiriliyor, gönülkaparak esrar elde etmek için bütün güzellik silâhlarını istimal ediyorlar. Fakat İngilizce kitaptan anaşıldığına göre casuslukta da kadın ve erkek arasında —erkeğin lehine— büyük bir fark vardır: Erkek müşkül zamanlarda kendine hâkim olabiliyor, soğuk kanlılığını muhafaza ediyor. Halbuki kadın casuslar çabuk renk veriyorlarmış...

Bu eserin bizce şayanı dikkat bir noktası var: Kitapta iddia edildiğine göre umumî harpte İngiliz donanmasının boğazlardan içeri girip İstanbulu alabilecek büyük bir fırsat çıkmış.. Fakat casus şebekesi bu fırsattan hemen haberdar olamadığı için bir kaç saat sonra fırsat kaçırılmış!..

Bu ne imiş?.. Çanakkale Boğazının iki tarafı da dört saat mühimmatsız kalmış!..

İşte kaçırılan fırsat bu imiş...

Mektepliler müsabakası

İrtica

86 ncı haftanın 3 üncülüğünü Galatasaray lisesinden 271 Fethi B. kazanmıştır. Yazısı şudur:

Bu haftanın en mühim haberini "irtica hâdisesi„ üzerindeki tetkikat teşkil eder. Bu mel'un hâdise hakkında, yerinde yapılan tetkikattan sonra, ihzar edilen rapor Gazi Hazretlerine taktim edilmiştir.

Japon Prensini, hükûmet merkezinde kabul buyurmak üzere, Ankaraya avdet eden Reisi Cümhur Hz., Çankayada büyük bir içtimaa riyaset etmişlerdir.

Bu içtimanın irtica hadisesile alâkadar olduğu zannolundu.

Hey'eti Vekile kararile, örfî idare mıntakasında icabeden kararların ittihazı hakkı tamamen ciheti askeriyeye intikâl etmiştir.

Diğer taraftan zabıta tetkikatına devam ediyor; gün geçtikçe mevkufların adedi tezayüt etmektedir.

Divani harp ihzaratını ikmâl etmektedir, yakında faaliyete başlıyacaktır.

Eski bir izzeti nefis yarası

Fransızcadan—

Karı koca arasındaki tezat bu kadar olur!.. Kocası zaif, ufak tefek bir adamdı. Karısı bilâkis iri vücutlu, kuvvetli bir kadındı. Kocası tatlı bir adamdı. Kadın bilâkis haşin, sertti. Kocası az yer, karnı çabuk doyardı. Karısı bilâkis çok yer, saatlerce sofradan kalkmak istemezdi.

İkisi arasındaki bu tezat müşterek hayatlarının her noktasında kendini gösteriyordu. Bunlardan biri diğerine tâbi olmadıkça imtizaç etmelerine imkân yoktu. Bunlardan birinin mutlaka diğerine hâkim olması lâzım geleceğine göre her halde kadının kocasına hâkim olması daha mantıkî değil miydi?.. Hakikatte de öyle olmuştu. Kocası karısından korkuyordu.

Erkek ona tâbi olmağa o kadar alışmıştı ki bunu koca olmanın vezaifinden sayıyordu. İster istemez karısının kusurlarını değil meziyetlerini gözünün önünde büyütüyordu.

Fakat bu hal bu kadarla kalmadı. Bu kocanın karısına karşı olan bu esaretinin bir hududu olmak lâzım değil miydi?. Kadın eğer kocasının üzerinde ki tesir ve nüfuzunu suiistimal etmeseydi bu erkeğin katlandığı esaret "kocalık vazifesi„ gibi tâbir altında onun izzeti nefsini koruyacak surette devam edebilirdi. Lâkin kadın hududu aştı. Kendisine esir olan erkeğe bu esaretin acılığını hissettirmeğe başladı. Artık istihfaf, istihza, açık, kapalı her suretle tahkir etmek gibi darbeler başlamıştı.

Buna karşı erkek evvelâ lâkayt kalmak, öyle görünmek istedi. Lâkin erkeklik izzeti nefsi artık yaralanmış, yaranın acısını duyuyordu.

Artık intikam arzusu, kaç senedir kendisine hâkim olan bu kadına karşı isyan ederek ondan intikam almak istemeğe başlamıştı.

Acele etmeden, sabırsızlık göstermeden, hiddet etmeden bir intikam tertip edecekti.

Evvelâ işlerinin iyi gitmesi neticesi olarak kazandığı fazla paraları karısından gizlemekle işe başladı. Bu suretle cesareti artıyordu.

İntikam tasavvuru günden güne kuvvetleniyordu.

Bir gün karısına dedi ki:

— Neden bir otomobil almıyalım?.. Böyle bir arzun varsa bunu yapmak kabildir.

Seni memnun etmek için...

Kadın teşekkür etmeğe lüzum görmeden emreder gibi bir tavurla ve kocasını istihfaf etmekten kendini alamıyarak bunu lûtfen kabul etti.

Otomobil alındı. Kocası bunu kullanmağı öğrendi.

Bir müddet sonra karı koca gezmeğe giderken artık şo[illegible] lüzum kalmıyordu.

Kadın otomobilin alınmasından az memnun değildi. Bu vincin sebebi yalnız gezme gösteriş yapmak arzusu de[illegible]di. Kocası otomobili kullanken kocasına emretmek için[illegible]ni bir fırsat buluyordu:

— Hızlı git.. Başkaları geçiyor... Biraz yavaş, a[illegible] çarpacaksın!..

Bir gün karı koca gene b[illegible] bir otomobil gezintisine çı[illegible]lardı.

Derin bir hendek kenarı otomobilin dönmesi müşkül vaziyette kaldı. Kadın k[illegible]muş, kocasına:

— Gördün mü?.. Diyordu[illegible] yaptın?..

Kocası acı acı gülerek:

— Ben bu otomobili b[illegible] bir dakikayı hazırlamak aldım. Sen bana senelerden[illegible] ettiğin hakaretlerden dolayı anda benden af talep etme[illegible] şimdi ben bu arabayı de[illegible] ikimizi de öldürtebilirim. [illegible]miz de öleceğiz. Af talep et[illegible]

Kadın bir şey söyliyemi[illegible]du. Af talebinin yapılmadı[illegible]gören erkek bir hareketle [illegible]mobili çevirdi. Araba döndü[illegible]

Kadın ezilmiş ölmüş, ko[illegible] ağır yaralanmıştı. Tahkikat[illegible]nu kaza neticesi olduğuna h[illegible]letmişti.

Ağır yaralı adam hastan[illegible] gitgide iyileşirken aldığı v[illegible] intikamı düşünerek eski i[illegible] nefis yaralarının artık kapa[illegible]ğını da duyuyordu.

Yeni neşriyat

Matbuat hatıraları

1908 - 1914

Ikinci cilt

Ahmet İhsan Beyin gazetemizde neşrettikleri matbuat hatıralarının ikinci cildi kitap halinde neşredilmiştir.

Meşrutiyetin ilânından umumî muharebeye kadar olan hatıratı ihtiva eden bu cilt gazetemizde de görüldüğü gibi pek dikkate şayan siyasî hareketlerin serairini tetkik ve ifşa etmektedir. Bilhassa Ahmet İhsan Bey üstadımızın üslûbu müsellen olan görüş ve sezişi yakatleri hatıratın tarihî kıymetini bir kat daha artırmaktadır. Üstadın eserini karilerimize tavsiye ederken üçüncü cildin ikmal ve neşri için de üstadımıza muvaffakiyetler temenni ederiz.

Millî mecmua

122 nci nüshasında birçok kıymetli makale, tetkik ve şiirlerle "Oğuz" Destanının (Kazan Böyrek) menkabesi ve bu nüshadan itibaren başlanan "Anatole France" ın Dostumun kızı adlı romanı vardır.

Milliyetin edebî romanı: 81

Beş hasta var!

Etem IZZET

Oturun...

Filân.. Dememiştim. Hiç ehemmiyet vermeyor, hattâ konuşmayı bile istemiyordum. Belki, can sıkacak bir şey söyler.. Diye düşünüyordum. Fakat, o biraz ayakta kaldıktan ve iki tarafına epeyce yalpa vurduktan sonra,

— Ayol.. Hepinizi ayrı ayrı göreceğim gelmişti...

Diye, bir sandalye çekti; bir az oturmak istedi. Neyse ki, beraberinde getirdiği hanım,

— Nedim Bey...

Diye seslendi de, hemen gitmeğe mecbur oldu. Fakat, hayret etmedim.. Dersem yalan!.

— Bu kadın kim?..

Bunu merak ediyordum. Sonra kendi kendime:

— Bütün bunlar paşanın paraları ile oluyor. Aptal Paşa kim bilir bu adama neler kaptırıyor, neler?..

Diyordum. Bilmiyorum, bu his nereden geliyordu,... Nedim Bey Nazmiyi kıskanmış mıydım?.. Yoksa onu antipatik bulduğumdan mıydı, nedendi?..

* * *

Bir iki saat sonra Mithat da, RıfatŞükrü de kendilerini iyice vermiye başladılar. Mithatın sarhoşluğu mükemmel. Takatı kalmadı mı.

— İşte benden bu kadar!..

Diyor, üst üste:

— Ben sarhoş oldum!..

— Ben sarhoşum!..

— Doktor bana bir çare?..

Diye diye gözlerini kapatıyor ve.. Başını sandalyenin arkasın dayayor.

* * *

İçimizde ne rakının, ne şarap ve vermudun tutmadığı Nusretti! Bu akşam ne kadar içse vız geliyordu. Hattâ bir aralık:

— Nusret ne bu halin?..

Dedim.

— Şerbetlendim!.

Dedi. Onun şerbetinin ne olduğnu biliyordum: Kıskançlık. Bu gece de beni fena halde kıskanıyordu. Fakat, ben üstüne düşmeyor,

— İç....

Haydi bize benze!..

Sarhoş olmazsan tadı çıkmaz!..

Deye. boyuna kadehini kaldırıyor, ona içirmek için kendim de çok içiyordum!

* * *

Rıfat Şükrünün sarhoşluğu çok fena!. Hem sulanıyor, hem tecavüz ediyor. Bir iki defa hâdise çıkacaktı, gene ben önüne geçtim.

Ben, kendisine:

— İç...

Dedikçe, o da kadehini kaldırıyor:

— İç be yavrum. Yetim malı değil.. Nazır sofrası..

Diyor, sonra Hayati Beye taşlar atıyordu:

— NazırBey.Maaşmız anhasıminhası yüz elli iki yüz liranın içinde değil mi?. Halbuki, Halil Şakir, Hasan Cem'i, Cemil Vedat gibi arkadaşlarınız, bazen gecede yüz elli iki yüz lira harcıyorlar.Acaba bunlar bu parayı nerede bulurlar?..

— ....

— Nazırların cebi ile imparatorluk hazinesinin arasına oluk gibi bir şey konmuş mu dersiniz?.

— ....

— Devlet malı çalmanın günahı mı, savabı mı daha fazladır?...

— ....

— Çok çalanlar, hazineyi takımından kaldırıp götürecek gibi olanlar "Mesnedi ikbalde hâlâ serefrazdırlar..." Değil mi? "cayi kürek üç beş kuruşun mürtekipleri„ içinmiş dedikleri doğru mu dersiniz?..

— ....

Arada bir, lâfı getirip getirip bu sözlerle bağlıyorlardı. Hayati Bey bir defasında fena halde kızdı; hiddetinden kızarak yerinden kalktı:

— Rica ederim. Açık olunuz, bana hırsız mı demek istiyorsunuz.. Bunu mu söylemek istiyorsunuz?..

Deye sert sert söylendi,

— Estağfurullah, estağfurullah.. Ne münasebet.. Nereden de aklınıza bunu getirdiniz?..

Filân diyerek yerine oturttuk. Yoksa Rıfat Şükrü, her halde başından aşağı bir iki tabak, sonra da bir iki yumruk yiyecekti!..

* * *

Nedim Bey Nazmi masasında boyuna,

— Travieta,

yı.....

— Andaluz...

ile

— Toska....

Ve,

— Ayda..

dan parçalar çaldırıyor,

— Yaşa, Maystro...

Deye, Paşanın çil çil napolyonlarını kemancının avucuna atıyordu. Hele Toskayı, üstüste bir kaç kere çaldırdı, kendisi de bizim masadakiler de karışarak hep beraber söylediler.

Gene bir an, Toska çalınıyor, onlar da hep beraber coşmuş, ağızlarına geldiği gibi söyleyorlardı. Etrafta da bizden başka kimse kalmamıştı. Muzik, gece yarısından sonra, bir bara çevirdiğimiz salonda [illegible] bizlerle meşguldü. Hem başka ne y[illegible]caktı?. Bol bahşiş, bol içki, maskaralık?. Bundan daha [illegible]li, daha hususî ve eğlenceli [illegible]mi bulacaklardı?.

Kalktım. Hayati Bey sor[illegible]

— Nereye?...

— Şimdi geleceğim!..

Israr etti:

— Rica ederim nereye?..

— Neye bu kadar ısrar e[illegible]yorsunuz?..

Der gibi dudağımı ısırdı[illegible] Anlamadı.

— Rahatsızsınız galiba?..

Deye, o da benimle bera[illegible] kalktı. Bir şey söylemedim. [illegible]rüdüm. O, gene söyleniyordu[illegible]

— Neyiniz var?.. Mide[illegible] filân mı bulandı?..

Artık gırtlağıma dayandı:

— Hayır.. Hiç bir şeyim yo[illegible] Bir az dışarıya çıkacaktım!..

Dedim. Daha cümlemi bi[illegible]rip başımı çevirirken bir [illegible] baktım, Rıfat Şükrü de yan[illegible] da peyda oldu. Sarhoş sarho[illegible] söyleniyordu:

(Bitmedi)

[illegible]mdin

Maça ehali celbi için Türk haysiyet ve şerefi çiğnenirken ✕ işaretli muzika takımıdır

Millî maçlara iştirakten men'edilen kıymetli oyuncularımız spor kongresine iştirak eden efendilerden mükâfat değil, böyle bir şükran borcu da beklemiyordu!

Millî maçlara iştirakten men'edilen kıymetli oyuncularımız spor kongresine iştirak eden efendilerden mükâfat değil, fakat böyle bir şükran borcu! da beklemiyorlardı.

1928 Olempiyat maçındaki muvaffakıyetsizliğinden ve feci yollar açtı. Bütün Türk efkârı umumiyesi birbirine girdi. Futbol federasyonu ve oyuncular mes'uliyeti birbirlerine yüklettiler. O zamandan beri aylar, seneler geçti. Ve nihayet Ankarada toplanan spor kongresi verdiği bir kararla senelerce millî şeref uğrunda didinmiş, kolunu kırmış, bacağını sakatlamış kıymetli oyuncularımızın bir kısmını millî maçlara iştirak hakkından mahrum ediverdi.

Bu kadar ağır bir kararın verilmesine bir sebep olabileceği aklımıza gelmedi. Fakat bulamadık. Bunu muhayyelemiz almadı. Hele bunlardan bir ikisi, vazifeleri icabı, yalnız maçı ve İstanbulda bıraktıklarını düşünürlerdi.

Mağlûbiyet mes'uliyetini üzerimizden atacağız diye oyuncularımızın, hele aile sahibi olanlarının bir kaçının haysiyet ve şerefiyle oynanmasını çok bayağı bulduk. Bu oyuncularımızı zafer günlerinde omuzlarımızda taşıyorduk, ve el'an da taşıyoruz. Bunlara şükran borcumuzu demek böyle ödeyecektik? Halkımızın kendilerine olan sevgisi Türk sporunda bıraktıkları ve bırakmakta oldukları yüksek kudret ve temiz bir namdır. Bunların kabahatleri acaba var mıdır. Olsa da affedilemiyecek derecede büyük müdür?.

Millî takımlar için haksız yere diskalifiye edilen Alâ, Kadri, Bek

Biz açıkça iddia ediyoruz ki; hele bir kaçının ufacık bir hatası yoktur. Ortada yegâne kabahatli idarecilerdir.

İşte neşrettiğimiz resme bakınız. Gördüğünüz, Prağa ekspresle dört saat mesafede bir küçük şehrin büyük caddesidir. Yekdiğerinin ardı sıra giden bir çok otomobiller görüyorsunuz. Otomobillerin en önünde bir muzıka ve etrafta çocuklar, kadınlar alayı valâ ile yürümektedirler. Bu kadar patırdı ile çok yavaş yürüyen bu alayı sakın bir cambazhane reklâmı zannetmeyiniz. Önümüzdeki otomobilde bulunan üç kişiyi dikkatli bakarsanız teşhis edebilirsiniz de. O 1 No lı Süleymaniyeden Hüsnü, 2 No lı İzmirli Bürhan, 3 No lı Galatasaraylı Lâtiftir. Bu alay daha uzundur. Neşrettiğimiz resim arka arabadan alınmıştır.

Bu Türk haysiyet ve şerefinin ayaklar altına alındığı bir maç reklâmıdır. (Kuşdili sinemasında bu akaşm...) gibi Türk millî takım namzetleri çayıra adam toplamaktadırlar.

Karilerim, size o günkü maç tafsilâtının gazetelere geçmesini hiç arzu etmediğimiz kısımlarını bilmecburiye vereyim:

Sabahın saat beşinde Tot Bela Efendi oyuncuları uykudan uyandırıyor. Yarım saat sonra Prağ sokaklarında 18 Nolı tramvayı arayoruz. Nihayet garı da güç belâ buluyoruz. Şimdi üçüncü mevki vagonlarda son sür'atle hududa doğru giden elektrikli şimendiferin sarsıntısile sersem bir halde, oyuncular istif halinde hepsi bir şey düşünmektedirler. Asgarî üç saat sonra bir köye iniyorlar.

Bir kahve iskemlesinde diğer takımın bir başka köye seyahati hakkında konuşuyorlar. Meselâ Fikret:"Vallahi üç gündür... Ağabeğimi göremedim, diyor.„ Diğeri Sabihi göremediğini söylüyor.

Çünkü diğer on bir Türk oyuncu da başka bir yerde para toplayor. Ve bu iki takım oyuncuları ayni zamanda yola çıkıp, ayni saatlerde dönemedikleri için biribirlerini göremiyorlar. Nihayet otomobiller kahve önüne diziliyorlar. Hemen imal edilen acibüşşekil bayraklarımız otomobillerin en göze batacak yerlerine rekzediliyor. Vehap, Feyzi, Hüsnü gibi diğerlerinden biraz esmerler ön arabalara mahsusen oturtulmuşlardır. Alay muzika sesleri arasında hareket ediyor. Tabiî herkes biribirine soruyor, her pencereden bir kafa çıkıyor, sporun bu cilvesine hayran hayran bakıyorlar.

Bu kadar yorgunluktan sonra maç başlıyor. Zor belâ bir şeyler oluyor. Fakat duş yok, masaj yok, hattâ antrönörün bir tentürdiyodu bile... Tren ayni tempo ile üç dört saatte Praga dönüyor. Gene 18 N. lı tramvayı aranıyor. Ve bu suretle de yolun yarısı yürünmüş oluyor. Nihayet oteldeki yataklara oyuncularımız bitkin bir halde seriliyorlar.

Şikâyet yok. Çünkü bu seyahatler tertip ve tanzim edilmezse aç kalınır.

İşte size kafile reisinin makul! Cevabı.

Bütün bunlar sonra oyuncularımıza yükleniyor. Değil mi?.

Fransız Kroskontri şampiyonu Rerol Paris-Versay koşusunu kazanırken

Fransızların 3-0 galebesile neticelenen Paris - Londra ragbi maçından enfes bir enstantane

Paris - Prag maçı

Paris — Prağ temsilî takımları arasında evvelki Pazar Pariste Büfalo stadyomunda mühim bir maç icra edilmiş ve Prağ şehrini temsil eden on Slavyalı ve bir Bohemyalı oyuncudan müteşekkil takım Parislilere 3 — 2 mağlûp olmuştur.

Oyunun ilk kısmında sahanın çok yapışkan, çamurlu bir halde bulunması oyunun seri cereyanına engel olmuştur.

Paris takımı hasımlarının yerden, fennî fakat ağır oyununa mukabil çok cevval, seyyal bir oyun oynamıştır. Çek kalecisi laniçkanın güzel kurtarışları, uzaktan gol yememesi Fransızların bu devredeki hafif faikiyetini hiçe indirmiştir.

Bu maçta minhaysel mecmu kaydedilen beş gol ikinci devrede yapılmıştır. İlk golü Sovboda şahsî bir akın ve plase bir şütle ağlara takmıştır. Bu golü müteakip yağmur şiddetini arttırdığından maça on dakika kadar devam olunamamıştır.

Meşhur 100 metro koşucusu Amerikalı Padok zevcesile beraber

Sahanın fevkalâde kaygan olması Parislilerin lehine, onlardan ağır oynayan Prağlıların aleyhine olmuştur. Nitekim Ras beraberlik sayısını hemen yapıvermiştir.

Novakın yanlış bir hareketinden bilistifade Ras ikinci, ve ve kornerden gelen topu Fino üçüncü defa alarak Çek kalesine sokmuştur.

Bir müddet sonra Çekler ikinci gollerini güzel bir kombinezon neticesinde yapıyorlar. Ve maç Prağlıların beraberliği temin için sarfettikleri gayret arasında 3 — 2 gibi bir netice ile aleyhlerinde bitiyor.

Fransız kalecisi, Fino, hücum hattından Ros, Delfur, Monsallier güzel oynamışlardır. Çeklerden kaleci Planiçka enfes kurtarışlar yapmış, çok alkışlanmıştır.

Bundan dokuz sene evvel Çekler Paris takımile bir maç yapmışlar ve Fransızları 2 — 0 mağlûp etmişlerdi.

Fransızlar Çek futbolünün o tarihlerde dünyaya hâkim olduğunu ve bu günün mukayesesile diğer milletlerin Çekleri geçtiğini söylemektedirler.

Slavya aşağı yukarı o zamanlar İstanbula gelmiş, bizim takımlara bir kaç düzine gol atmış fennî bir kaç futbol ziyafeti vermişti. Şimdi acaba Fransızlar mı terakki etti, yoksa Çekler mi tedenni etti.

Bize kalırsa sırf beynelmilel temaslar neticesi Fransızlar bu vadide daima ilerliyor.

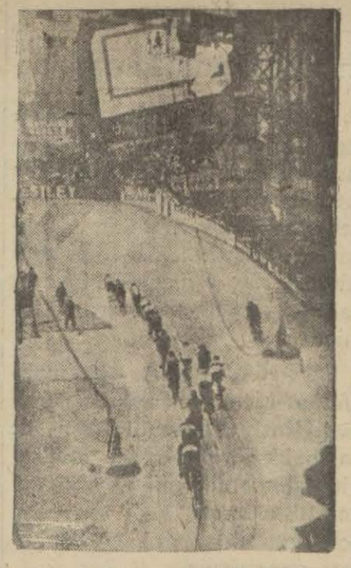

Pariste kışlık valodronda beynelmilel bir bisiklet varışı

Beynelmilel bisiklet müsabakası İTALYAN GERRA-DİNAR KAZANDI

Yeni senenin en büyük mükâfatını İtalyan Gerra ve Dinar kaaznmıştır.

Pariste kışlık velodromda yapılan bu müsabaka fevkalâde heyecanlı olmuş ve bu meşhur iki bisikletçi (3) üç tur farkla mühim bir netice elde etmişlerdir.

Cuma günkü maçlar

Önümüzdeki Cuma günü Taksim stadyomunda pek ehemmiyeti haiz olmıyan üç müsabaka icra edilecektir.

İlk maç Süleymaniye — Beşiktaş, ikinci maç Galatasaray-Anadolu, üçüncü maç Fenerbahçe — İstanbulspor arasındadır. Eğer ilk safta görülen takımlar eksik bir halde sahaya çıkmazlarsa fena bir netice almaları ihtimalinin mevcut olmadığına kaniiz.

Paris - Versay yarışı

Geçen Pazar sabahı Fransız Kros Kontri şampiyonu Real iki yüz müsabık içinde Jan Buin stadyoma en önce gelerek yüz elli metre farkla müsabakayı kazanmıştır.

Bizim Kros Kontri müsabakalarını beklemekteyiz.

Bensanın bir galibiyeti

Tüy sıklet Fransız boks şampiyonu Bensa İngiliz Jim Briley ile mühim bir maç yapmıştır. Fakat İngiliz, daima kaçak döğüştüğünden maçın zevki kaçmıştır.

Maça evvelce verilen ehemmiyet bu neticeye bağlanınca herkes üzerinde fena bir tesir bırakmıştır.

Haftanın faaliyeti

Atletizm Hey'etinden:

Bu hafta Cuma günü saat 10 da Şişlide 3000 metrelik bir koşu icra edileceğinden girmek arzu eden koşucuların klüpleri vasıtasile nihayet Çarşamba günü öğleye kadar Hey'ete bildirmeleri aksi takdirde müsabakaya iştirak ettirilmiyecekleri ilân olunur.

Bu hafta perşembe günü akşamı Galatasaray klübünde icra edilecek Voleybol lik maçları:

Kurtuluş — Hilâl Saat 18 de hakem Seyfi B.

Anadolu — Beykoz Saat 18 de hakem Seyfi B.

Vefa- Pera saat 18 de hakem Seyfi B.

İstanbulspor — Beşiktaş Saat 18 de hakem Abdürrahman B.

Galatasaray - Kumkapı saat 18 de hakem Abdürrahman B.

Fener — Topkapı Saat 18 de hakem Abdürrahman B.

Fenerbahçe kulübü

Fenerbahçe Spor klübü umumî kâtipliğinden: Müessisler heyeti 16 ikinci kânun 1931 tarihine müsadif cuma günü klüp merkezinde içtima edeceğinden âzanın saat 10 da teşrifleri rica olunur.

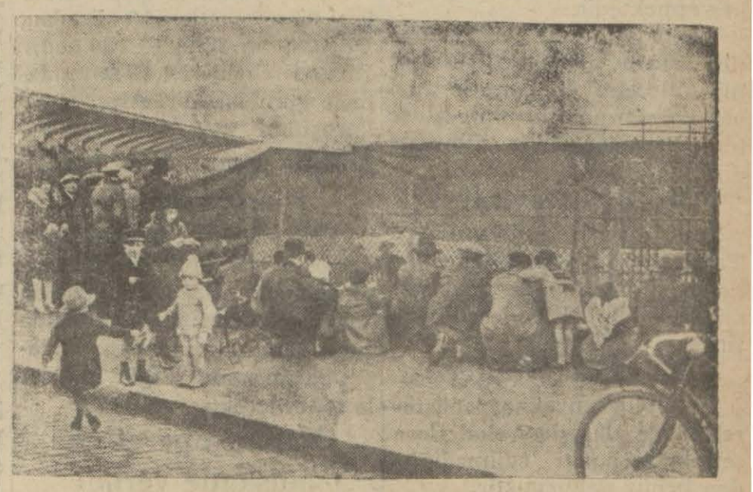

Bedavacılar Fransada bir maç seyrederlerken

Prag - Paris temsilî maçında

İtidal ve basiret politikasi

(Başı birinci sahifede)

yetinin en geniş mânasile mevcut olduğu bir yerde diktatörden bahsetmek çok garip olmaz mı? Memlekette iktidar mevkiinde bulunan fırkaya taraftar gazeteler kadar ona muhalif olan gazeteler vardır. Bu gazeteler memleket işlerini geniş mikyasta mürakabe ve tenkit edebiliyorlar. Onun için tetkik ve muhakemelerimizde mürakabesiz, hürriyeti matbuatsız keyfî bir idare ile bizim bugünkü sistemi biribirine karıştırmamak lâzımdır.

İçinde yaşadığımız anın bir hususiyeti daha var: Bir çok münevverlerimiz, gençlerimiz, muallimlerimiz son zamanlarda muhtelif hürriyet sistemlerinin nazariyatına dalmış, onların münakaşa ve mukayeseleri içinde asıl yollarını şaşırmışlardı. İnkılâbın emrettiği ileri hareket, bu yüzden çok ağırlaşmıştı. Menemen faciası; bu vatandaşları şiddetli bir sarsıntı ile uyandırdı. "Acaba cümhuriyet ve inkılâp tehlikede mi?„ Endişesi onları sarstı, dikkat ve harekete getirdi. Şimdi her vatandaş; derin bir dikkat ve intibahın tesiri altında hakikati görmeğe çalışıyor. Bizim hâdiselerden, tahkikattan ve alınan malûmattan anladığımıza göre hakikî vaziyet, yeni bir hususiyet arzetmiyor. Sadece, tarihin her devrinde gördüğümüz irtica sahnelerinden birile karşılaşmış bulunuyoruz. Yalnız şurası var ki; İnkılâbın yüksek prensipleri, bütün halkın ruhuna sininceye kadar memleket için zaman zaman Menemen hâdisesine benzer sahnelerle karşılaşmak mukadderdir. Hele münevverler ve gençler bu hakikati bir an hatırdan çıkarmamalıdırlar. Bu mukadder akibetleri yenebilmek için; bugün irtica hâdisesinden dolayı mevcudiyetimizi saran hassasiyet, dikkat ve inkılâp sevgisi ateşini bir an söndürememeliyiz. Hükûmetin itidal ve basiret politikası, bu vazifemizi teshile çok yardım edebilir.

Siirt Meb'usu
MAHMUT

Tramvaylara asılmağı men'etmek için

Tramvaylara asılmayı menederek kazaların önüne geçmek için bir müddet evvel tecrübe mahiyetinde, arabaların ön ve arkalarındaki munhanidemir kavislerin üzerine gene demirden dişli manialar ve yahut demir kapaklar konmuştur. Yapılan bu tecrübeler müsbet netice vermiştir.

Belediye şimdi demir kapakların mı yoksa dişli manialarının mı daha müsmir olacağını tetkik etmektedir.

Yakında tetkikat biterse bütün tramvaylar bu tertibatla teçhiz edilecektir. Bu suretle tramvay kazalarının ehemmiyetli şekilde azalacağı ümit edilmektedir.

Belediye tayinleri

Şehir meclisi kâtibi umumisi Tarik Bey ihsaiyat müdürlüğüne ve onun yerine de ihsaiyat müdürü Zühtü B.tayin edilmiştir.

Muvakkat bütçe

Beş aylık muvakkat müşterek bütçe alâkadar vekâletlere tetkikatı ikmal edilmediğinden henüz gelmemiştir.

Bir tavzih

Devlet demiryolları müdüriyetinden:

Gazetenizin 20-11-930 tarihli nüshasında Devlet demiryolları için bilmünakasa Müteahhide ihale edilen traverslerin marttan sonra kesilmiş olduklarına ve renkli göbek kısmları fazla olan kayın traverslerinin müteahhitten tesellüm edildikleri ve müteahhitlere mukavele hilâfında 100 bin lira avans verildiğine dair bir fıkra görülmüştü. Bu bapta vekâletçe sureti mahsusada yapılan tetkikat neticesinde kısmı azamı tesellüm edilmiş olan mevzuubahis traverslerin gerek ihzar ve kabullerinde ve gerek avans meselesinde hilâfı mukavele bir muamele vâki olmadığı anlaşılmıştır efendim.

H. Fırkası

Kaza kongrelerine dün başlandı

Halk Fırkası kaza kongreleri ne dün başlanılmıştır. Dün Beşiktaş ve Bakırköyde kongereler aktedilmiştir.

Beşiktaş kaza kongresi içtimaında vilâyet heyeti idaresinden Cevdet Kerim, Necip ve Samih Beyler bulunmuşlardır.

Nahiye murahhaslarının iştirakile toplanan zevat tarafından kaza idare heyetine Avukat Abdülkadir Ziya, Rahmi, Haydar, Şeref, avukat Ahmet Arif, ve yedek azalıklara Ali Saip, Muzaffer B. ler ve Naciye H. intihap edilmişlerdir.

Vilâyet kongresinde Abdülkadir, Şeref, Şükrü Beyler intihap olunmuşlardır.

İntihaptan sonra hesabatın tetkiki için bir heyet tefrik edilmiştir. Kongrede nahiye murahhaslarının getirdikleri ihtiyaç listeleri tetkik olunmuştur.

Bunların içinden kazalarca yapılabilmesi mümkün olanlar tefrik edilmiş, kalanlardan en mühimleri tesbit edilerek vilâyet kongresine arzedilmek üzere notedilmiştir.

Bu akşam Beyoğlu kazası kongresini yapacaktır. Kaza kongreleri cuma günü akşamı bitmiş olacak ve ayin yirmisinde vilâyet kongresi başlayacaktır.

İstanbul vilâyetine merbut on beş kazanın kongresi dört gün sürecektir.

Han ve otellerin teftişine başlandı

Otel, pansiyon, hamam gibi umumî yerlerin şeraiti sıhhiyeye riayet edip etmediklerini tesbit için emanet sıhhiye müfettişleri dünden itibaren şehrimizdeki bütün bu kabil yerleri sıkı bir surette teftişe başlamışlardır. Teftiş bir hafta sürecek ve neticede raporlarla sıhhiye müdürlüğüne bildirilecektir. Aksi hareket eden müessese sahipleri şiddetle tecziye edileceklerdir.

Asyada tetkikat

Semiramis vapuru ile dün şehrimize üç Fransız darülfünun müderrisi gelmiş ve Toros ekspresile Bağdata gitmişlerdir. Müderrisler tetkik seyahati yapmakta olup bu seyahat üç sene devam edecek ve kendilerine Bombayda bir de heyeti seferiye iltihak edecektir.

Seyahat esnasında Asyanın harsî ve iktısadî vaziyeti tetkik olunacak ve bilâhare seyahat notları bir eser halinde neşredilecektir.

Kambiyo fiatleri

Dün borsada İngiliz lirası kısmı hisse senetleri 10 liradan, Düyunu muvahhade 86 dan, Rumeli tahvilleri 4,45 ten muamele görmüşlerdir. Altın 920 kuruştur.

Küçük çocukları kabul eden sinemalar

Polis dün gece Şehzadebaşındaki sinemaları teftiş etmiş ve 12 yaşından aşağı çocukları da kabul eden sinemalar hakkında zabıt varakası tutmuştur. Vilâyet bu sinemaları 3 gün müddetle seddedecektir.

Yunan operetine müsaade verildi

Şehrimize gelen Yunan operet hey'etinin piyesleri Vilâyetçe tetkik edilmiş ve temsillerine müsaade verilmiştir.

Ziraat murahhasları

Ankarada ziraat kongresine iştirak eden Vilâyet ziraat müdürü ve Ziraat odası reisi bugün geleceklerdir.

Tıp fakültesi reisliği

Tıp fakültesi reis intihabı bugün yapılacaktır. En kuvvetli namzet olarak şimdiki reis Süreyya Ali ve Tevfik Recep Beylerden bahsedilmektedir.

Fransız tayyarecileri

BRUKŞEL, 11 A.A. — Tayyareci Costes ile Bellonte misafir sıfatile Brukşele gelmişler ve hararetli surette karşılanmışlardır.

Misafirimiz geldi

(Başı brinci sahifede)

suve bu esnada geldiler. Tam saat 11,30; Seyrisefainin "Sakarya" motörü Prens ve Prenses Hazeratile refakatlerinde bulunan zevatı hâmil olarak rıhtıma yanaştı. Muhiddin Bey şehir namına Prenses Hz. ne bir buket takdim etti.

26 yaşında olduğunu yazdığımız Prens Takamatsu Hz. çok genç uzunca boylu, kibar ve nazik tavurludur. Japon sefiri vasıtasile kendisine takdim olunan Muhiddin Beyin elini hararetle sıktı; Sonra ağır adımlarla otomobiline doğru teveccüh etti. Sağ tarafta Japon kolonisi sıralanmış, hürmetle Prens ve prenses Hazeratını selâmlayordu. Prens ve Prenses Hz. önlerinden geçerken tebessüm ederek selâm verdiler ve doğruca Perapalas oteline indiler.

Prens ve Prenses, Hz. saat 13,30 da oteli terkederek Japon sefaretine öğle yemeği için gittiler. Yemeği mütekaip saat 15,30 tekrar otele döndüler ve akşam 19,40 ta rükûplarına tahsis olunan Gazi Hazretlerinin hususî vagonu ile Prens Takamatsu Hz. refakatinde bulunan zevat ile Ankaraya hareket ettiler. Prenses Hz. bir az rahatsız olduğundan şehrimizde kalacaktır.

Bu seyahat temamile dostanedir. Hiç bir siyasî maksat gözetilmiyor. Tokyo'daki Türk - Japon cemiyetinin Hamisi olan Prens, milletimize büyük bir sevgi beslemektedir, ve sırf Gazi Hazretlerine mülâhi olmak ve şehrimizi gezmek içindir ki Türkiyeye gelmiştir.

Prens Hz. bu seyahatine 1930 senesi nisan ayında İngiltere ve İspanyaya yapacağı 2 resmî ziyaretle başlamıştır. İngiltereye seyahatin sebebi İngiliz prensi Greista'ya iadei ziyaret; İspanya'ya ise XIII üncü Alfons'a İmparatör tarafından verilen nişanı bizzat takdim etmek içindir. Sonra sırasile İtalya'ya, Yunanistan'a gelmiştir. Türkiyeden sonra Sofya'ya gidip kral Boris Hazretlerile görüşecek, orada Bükreşe gidecek belki İsviçre'ye uğrayacak ve Parisi de ziyaretten sonra Nevyorktan geçerek Japonya'ya dönecektir.

ANKARA, 12 A.A. — Yarın şehrimize gelecek olan Japonya imparatorunun biraderleri Prens Takamatsu cenaplarile refikaları öğle yemeğini hariciye vekilinin Çankayadaki köşkünde yiyeceklerdir.

Reisicümhur Hazretlerinin ziyafetleri, saat 20,30 da Marmara köşkünde verilecektir.

14 kânunusani Çarşamba günü saat 13,30 da Başvekil Paşa Hazretleri tarafından Prens Hazretleri şerefine Ankara Palas'ta bir öğle ziyafeti verilecektir. Saat 20,30 da gene Ankara Palas'ta Japon sefiri cenapları bir akşam ziyafeti vereceklerdir

15 kânunusani Perşembe günü saat 14 te Türkocakları merkez hey'eti reisi İstanbul meb'usu Hamdullah Suphi Bey tarafından Prens Hazretleri şerefine bir çay ziyafeti verilecektir.

PRENSES ANKARAYA GİDEMEYECEK

Japon prensinin refikası Ankara seyahatinde biraz rahatsız bulunması dolayısile refakat edemeyecektir.

Balo tehiri

Kadıköy Türk fukaraperver cemiyetinin balosu 15 kânunsanide Tayyare ve güzellik balo ları olması münasebetile 22 kânunusaniye müsadif perşembe akşamına tehir olunmuştur.

Mektepliler müsabakası

87 nci hafta başladı

87 nci hafta başlamıştır. Gazetemizde çıkan haberlerden en mühimmini seçip cumartesi akşamına kadar müsabaka memurluğuna gönderiniz. Neticeler pazar günü neşredilecektir.

FIKRA

(Başı birinci sahifede)

neşretmiş olarak tanırdık.

Bu kitaplar muzırdır, demeyorum. Bunlar her memlekette yarı okumuşun uykusunu getirmek için çıkar ve saat öldürmeğe hizmet eder. Fakat bu neşriyat gösteriyor, ki memlekette kafa için gündelik gazeteden başka bir şey kalmamıştır. Gündelik gazetenin insana ne öğretebileceğini siz hükmediniz.

Lâtin harfi değil, ondan önce de böyle idi. Bu, mütareke-den beri böyledir. Bu, bir gün bütün ideal işlerinden bezginlik çöküp çabuk kazanç ve her şeyden kazanç illetinin ruhlara sindiği günlerden beri böyledir.

Devlet iktisat devleti olduğunu söyledikten, iktisat kelimesi dil pelesengi olduktan sonra kaç iktisat kitabı yazılıp satıldığını öğrenmek isterdik.

Ve işte tam bunun içindir ki hepimize hükûmet makanizması, tahtadan çocuk otomobili gibi, o kadar ucuz ve kolay kullanılır bir oyuncak gibi geliyor.

FIRKA

Halk fırkasının talebe yurdu yapmak, kimsesizlere yardım etmek gibi hayırlı teşebbüslerde bulunduğunu görüyoruz. Bize öyle geliyor ki memleketin her köşesinde eli kolu olan Halk fırkasının en hayırlı işlerinden biri işsizlik büroları teşkil etmek olacaktır.

Her tarafta iş var, işsiz var dır. Fakat işle işsizi bir araya getirecek hiç bir teşkilât yok. Halk fırkasının bütün şubeleri ayda bir deta kendilerine kaydolunan işsizlerin aradıkları işle, iş için aranan adamların listelerini devretseler, belki senede bir kaç bin kişinin yerleşmesine sebep olurlar.

"Bu teşkilâttan mahrum olan yalnız biziz. Eğer Halk fırkası bu vazifeyi üstüne alırsa, bir gün bunu yapacak olan hükûmeti masraflardan kurtarmış ve bir çok vatandaşların da kalplerini kazanmış olur.

Falih RIFKI

Hindistanda karışıklık

POONA, 12 A.A. — Geçen mayıs ayında bir takım yangınların zuhuruna ve bir kaç polis memurunun telef olmasına sebebiyet vermiş olan kargaşalıklardan dolayı idama mahkûm edilmiş olan 4 mahkûm hakkındaki karar bu sabah icra edilmiştir.

POONA, 12 A.A. — 4 mahkûmun idam edileceğini öğrenen Hintlilerden mürekkep bir kalabalık hapishaneye doğru gitmişlerse de polis tarafından dağıtılmışlardır. Hali hazırda polis memurları yolları muhafaza etmektedir.

BOMBAY, 12 A. A. — Bu sabah polislerle Poona'daki 4 mahkûmun idamını protesto eden kongreciler arasında şiddetli arbedeler olmuştur. Tramvaylar ve diğer nakil vasıtaları durdurulmuş ve içindekiler inmeğe mecbur edilmiştir. Fevkalâde komiseri nakletmekte olan otomobil, taşa tutulmuş ve içindekine küfür edilmiştir. Etrafı çevrilen 3 polis idam edilen eşhasa karşı hürmet makamında şapkalarını çıkarmağa mecbur edilmişlerdir. Nümayişçiler, ticarete ve münakalâta mâni olmak hususunda ısrar eylediklerinden polis hücum etmiştir. Polis, ateş açmıştır. Birçok yaralı vardır.

Mısırda hava seferi

KAHİRE, 12 A.A. — Bu sabah büyük bir hava seferine başlanmıştır. Bu sefere 3 Vickers tayyaresi iştirak etmektedir. Asker nakline kabiliyeti olan bu tayyarelerin katedecekleri mesafe 12 bin mil olup 7 şubatta Cap'a muvasalât etmeleri icap etmektedir. Uçuş esnasında Afrikanın tam göbeğinde muhtelif mevkilerde hava tarikile asker nakli manevreleri icra edilecektir. Bu suretle ilk defa olarak yerli askerler nakledilmiş olacaktır.

Menemen irticaı

(Başı birinci sahifede)

mak için otellerine almamışlardır.

SERBEST FIRKA REİSLERİNDEN BİRİ NELER SÖYLEMİŞ?.

İzmir, 12 — Akhisarda Müdür köyünde mefsuh serbest fırka ocak reisi Hacı Abdullah oğlunun bazı şeyhler temaslarda bulunduğu tesbit edilmiştir.

Abdullah oğlu Hasan bundan dört ay evvel kahvehanede halka: "Şayet Fethi B. intihapta kazanamazsa biz hükûmeti isyan ederek devireceğiz. Yakında görürsünüz" demiş.

Dört ay evvelki sözlerinin irtica hareketile alâkadar olduğu görülmüştür. Pek yakında Menemene sevkedilecektir.

ADLİYE FACİANIN RAPOR SURETİNİ İSTEDİ

İzmir, 11 — Şehit Kubilây Beyi katledenlerle kesilen baş hakkında mahallen tanzim edilmiş olan rapor suretini Adliye Vekâleti istemiştir. Divanıharp müddeiumumiliği bu sureti yarın gönderecektir.

FAHREDDİN PŞ. İZMİRE VARDI

İZMİR, 12 A.A. — Örfî idare mıntakası reisi Fahrettin Paşa Hazretleri refakatlerindeki zevat ile birlikte bu sabah Ege vapuru ile şehrimize gelmişlerdir. Vali, mütahkem mevki, Fırka ve liva kumanları Paşalar ile belediye reisi vapura giderek müşarünileyh Hazretlerine beyanı hoşamedi eylemişlerdir. Müşarünileyh rıhtımda, şehrimizde bulunan meb'uslar, askerî ve mülkî devair rüesasile kesif bir halk kütlesi tarafından samimî bir surette istikbal edilmiş ve bando muzika, bir askerî kıt'a, jandarma, polis ve zabıtai belediye müfrezeleri tarafından merasimi ihtiramiye ifa kılınmıştır.

Kırklar heyeti

(Baş taraf birinci sahifede)

mete ait olanlar hükûmetçe takip ve intaç olunacaklardır.

Bütçe mülâhazası ve ya başka bir sebeple tahakkuk ettirilemeyecek temennilerin de sebepleri alâkadarlara bildirilecektir.

Bazı izahatın göstereceği lüzum üzerine kanun ve talimatnameler hazırlanacaktır.

Yarın fırka grupu içtimaında İsmet Paşa kırklar heyeti mesaisinden grup azalarını haberdar edecektir.

Liman şirketi

(Başı brinci sahifede)

gemilere ihramiye vermeküzere serbes kömür mıntakası için en müsait yerler Kuruçeşme ve Beykozdur.

Serbes mıntaka için ise hem de ihtiyaca en müsait ve hem de masrafı az olmak üzere Haliç ve Tophane - Dolmabahçe ve Sarayburunu- Sirkeci mıntakaları tavsiye olunuyor. Ancak bu takdirde Karaköy köprüsünü kaldırmak ve yerine feribot ikame etmek lâzım gelecektir.

Bizde komisyonlar bu işin nazariyatile meşgul olmakta iken Yunanlılar Pirede serbes mıntakayı vücude getirmişlerdir. bile!..

Rusumat idaresinin geçen sene istatistikleri henüz bitmemiştir.

Fakat istatistik müdüriyetinin umumî tetkiklerine göre, 1930 ticaret muvazenesi diğer senelere nisbetle lehimizdedir.

İthalât ile ihracat arasında hemen hemen fark kalmamıştır. Bunda en mühim amiller kambiyo sarfiyatının sıkı kontrolu, resmî ve nim resmî devairin ihtiyaçlarının mümkün mertebe yerli mallarla temin etmesi ve halkın tasarruf hususundaki şuurlu alâkası olduğu beyan edilmektedir

15 Şubat 1931 de içtima edecek olan Türkiye İş Bankası alelâde hey'eti umumiye içtimaına davet

Türkiye İş Bankası meclisi idaresinden:

Nizamnamei esasimizin kırk beşinci maddesine tevfikan hissedaran hey'eti umumiyesi 15 Şubat 1931 pazar günü saat on beşte Ankara'da Bankanın merkezi idaresinde içtima edeceğinden hissedaranı kiramın muayyen gün ve saatte bu içtimada hazır bulunmaları rica olunur.

Nizamnamei esasinin 49 uncu maddesi mucibince gerek asaleten, gerek vekâleten 50 hisseye malik olan hissedaran heyeti umumiyeye iştirak edebilir.

Ancak vekillerin de şahsen hissedar ve sahibi rey olmaları lâzımdır. Hissedaran hamil oldukları hisse senetlerinin miktar ve numaralarını mübeyyin bir cetveli ve mezkûr nizamnamenin 50 nci maddesi hükmüne tebaan hissedarandan birini tevkil suretile hey'eti umumiyeye iştirak edecek olanlar dahi mevzuu bahis cetvelden başka merkezi idare ve şubelerimizden alabilecekleri vekâletnameyi yevmi içtimadan bir hafta evvel şubelerimize tevdi eyleyeceklerdir-

Ruznamei müzakerat berveçhi atidir:

1— Meclisi idare ve murakıpler raporunun okunması.

2— 1930 senesi bilançosunun tastikı ve meclisi idarenin ibrası.

3—Temettüün sureti taksimi ve tarihi tevziinin tesbiti

4— Müddeti nihayet bulan meclisi idarenin yerine yeni meclisi idare azalarının intihabı.

5— 1931 senesi murakıplerinin intihabı.

6— 1930 senesi murakıplerinin ücretlerinin tesbiti.

Yarın akşam
MELEK Sinemasında
NILS ASTER ile beraber
SEVMEK HAKKI
filminde oynayan dünyanın en büyük sinema yıldızı
GRETA GARBO'nun
yalnız ismi, kendisini takdir edecek pek çok perestişkârlarını celbe kifayet edecektir. İlâveten: FOX JURNAL: halihazır dünya havadisleri ve ezcümle MARECHAL JOFFEE'in cenaze merasimi. Biletlerin evelden tedarik edilmesi mercudur.

DON JOSE MOJICA Yeni Valentin
MONA MARIS ve ANTONEO MORENO
PUSENİN HAKKI
% 100 ilk İspanyolca sözlü filminde 17 kânunusaniden itibaren
GLORYA SİNEMASINDA

GLIVE BROOK
RICHARD ARLEN
WILLIAM POWELL
FAY WRAY
Namusun için
filminde

Şayanı hayret tenor JOHN MAC Cormack'ın
Şöhret, muhrik ve ilâhî sesi ile bu senenin en muazzam Muzikalı sinema harikası olan
Kalbinin Şarkısı
filminde temaşageranı gaşyedecektir

Dikkat!

Milliyetin İstanbulda abune kaydine memur ettiği hiç bir kimse yoktur. Her hangi bir müessise veya şahsa vuku bulacak müracaatın bir sahtekârlık olduğuna dair hal hükmetmek ve o adamı polise teslim etmek lâzımdır. Bu hususta İstanbul polis ve adliyesi ikaz edilmiştir. Muhterem halkı ve okuyucularımızı bir daha ikazı faideli buluyoruz.

MADY CHRISTIAN ve JEAN ANGELO tarafından temsil edilen
KIRALİÇA AŞK
(Mon Coeur Incognito..)
ilk Fransızca sözlü ve şarkılı operet dün akşamdan itibaren
Elhamra Sinemasında
gösterilmekte ve güzel musiki şenliği, dekoru ve mükemmel romanları sevenlerin memnuniyetini mucip olmaktadır.

evlenenler

Fatih evlenme dairesinde dün atideki çiftlerin nikâhları kıyılmıştır.

Saime H. Osman Tahsin Ef., Fethiye Emine H. Mustafa Fikri Ef., Hatice H. Cemal Ef., Döndü H. Celâleddin Ef., Fazilet H. Ahmet Refik Ef., Kleopatra H. Hiristo Ef. Nuriye H. İsmail Hakkı Ef., Fatma H. Mehmt Kemal Ef., Emine Melâhat H. Yusuf Ziya Bey, Fatma Mehpare H. Etem Bey.

Doktor
HAFIZ CEMAL
Cumadan maada günlerde öğleden sonra saat (14 - 16) da İstanbul Divanyolunda (118) numaralı hususî kabinesinde hastaları kabul eder.

Kambiyo Borsası

İngiliz	1030—		Leva	68	
Dolor	0,47	18,75	Siling	3	[illegible]
Frank	12	00,01	Mark	1	[illegible]
Liret	9	00,05	Ley	79	
Drahmi	36	—,38	Dinar	26	
Frank	2	43,25,00	Koron	15	

Tayyare piyangosu

Dünkü keşidede kazanan numaraları neşrediyoruz; keşideye bugün de devam edilecektir

No.	L.	No.	L.	No.	L.	No.	L.	No.	L.	No.	L.
63	60	481	60	183	100	502	60	771	60	965	60
74	60	593	60	298	60	557	100	759	60	992	100
112	80	699	60	331	100	564	60	813	60	37020	60
152	60	717	60	351	60	611	60	827	200	102	60
164	60	791	60	371	60	627	60	936	60	188	4000
212	60	809	60	375	80	723	80	30146	60	229	60
265	60	823	100	461	80	746	60	352	60	330	60
303	60	843	100	675	60	750	60	370	60	338	60
388	60	862	60	692	80	811	60	523	200	341	60
401	60	983	80	807	60	868	80	540	80	352	60
433	60	7069	60	987	60	881	80	676	100	471	60
460	60	92	60	15200	60	23030	60	703	60	476	80
487	60	101	100	235	60	31	60	720	60	645	60
550	60	180	60	249	60	141	60	749	60	702	60
694	60	253	60	269	3000	223	60	759	80	712	60
716	60	374	80	346	80	232	60	807	60	718	60
837	60	395	60	435	100	236	80	868	60	855	60
979	100	490	60	505	80	324	500	906	60	960	60
1035	80	613	80	530	60	501	80	970	60	971	60
79	80	681	60	570	60	506	60	31064	60	38167	60
1112	60	708	60	630	60	523	100	97	60	178	60
117	60	746	60	643	60	524	80	113	100	216	60
172	60	758	60	660	60	680	60	219	80	217	60
375	60	767	100	907	60	7 5	80	247	60	362	60
425	60	804	60	910	60	764	60	283	60	384	200
463	100	806	60	989	100	780	100	472	60	396	60
485	60	886	60	16136	60	805	60	744	60	478	60
556	60	909	80	223	60	842	60	834	60	504	60
594	60	8043	60	364	100	845	80	896	100	533	60
605	60	66	80	310	60	872	60	915	60	669	100
652	60	286	60	321	60	913	60	951	100	697	60
695	60	344	80	364	80	963	60	959	60	739	60
754	60	393	80	467	60	24007	60	32155	100	747	60
802	60	475	60	508	60	19	60	243	60	755	60
808	80	633	60	548	60	68	60	299	60	806	60
817	60	678	60	688	200	259	80	331	80	899	200
834	80	688	80	810	80	263	60	341	60	958	60
873	60	756	60	817	60	348	60	344	60	991	60
938	60	9004	80	17088	60	406	60	353	60	999	200
2019	60	75	60	92	100	504	80	402	60	39101	60
20	60	107	80	175	60	612	60	451	500	223	60
23	80	166	60	309	60	686	80	494	200	278	60
57	60	188	60	356	60	723	60	513	60	365	200
2262	60	196	80	462	60	727	60	706	60	531	60
297	100	817	60	472	60	804	500	723	200	657	2000
410	60	326	80	523	60	821	60	802	200	674	60
434	100	382	60	610	80	865	100	838	80	746	80
482	60	506	60	627	80	25021	60	927	60	787	100
545	80	553	60	685	80	46	60	962	60	788	60
616	60	660	60	818	100	104	60	988	60	815	60
619	80	824	80	823	60	156	60	33019	60	865	60
767	60	893	200	912	60	239	60	50	60	907	60
854	80	937	200	978	2000	246	200	120	60	40016	60
887	60	988	60	18060	1000	259	60	207	60	28	60
890	60	10045	200	105	80	359	60	266	60	61	60
988	60	158	60	204	60	380	80	390	60	102	500
3034	60	183	80	278	80	415	60	537	60	258	60
100	60	243	60	294	60	443	60	617	60	277	60
136	100	319	60	345	80	546	60	677	80	287	60
207	60	377	60	353	60	649	80	810	100	489	60
236	60	386	60	397	60	660	200	859	60	506	60
250	60	390	60	456	100	737	60	895	60	578	80
472	80	399	60	491	60	810	60	967	60	813	60
490	60	561	200	607	60	906	100	34024	60	884	60
560	60	570	60	627	60	944	60	299	60	954	60
572	60	597	60	634	60	26040	80	337	80	990	80
573	60	634	60	648	200	82	60	354	60	41016	100
576	60	706	80	655	60	126	60	423	100	21	100
674	60	715	60	684	60	151	60	475	100	141	80
767	60	738	60	765	60	169	60	509	60	147	60
884	80	926	200	786	80	218	60	544	60	173	60
964	60	932	60	802	60	237	500	618	60	223	200
970	500	967	80	19032	60	383	60	711	200	261	100
4075	60	11003	60	121	60	411	60	768	60	308	100
101	80	4	60	188	60	484	200	792	60	411	60
145	60	228	60	284	80	487	60	838	60	462	80
176	60	266	60	287	60	489	60	879	60	485	80
247	80	270	60	297	60	626	80	967	60	567	60
416	60	342	60	410	60	662	60	994	60	639	60
472	60	460	100	598	60	795	60	35006	80	661	60
522	60	551	60	601	60	824	80	105	60	685	60
531	80	697	60	696	60	839	60	125	60	725	60
570	60	755	60	703	80	945	60	282	60	738	80
609	60	816	100	826	60	955	200	308	60	793	60
663	60	856	60	852	80	991	80	317	80	895	60
696	100	912	60	887	60	27264	60	334	60	921	60
712	60	969	60	909	60	360	60	478	60	957	60
719	60	12042	60	20134	60	405	60	479	80	963	60
801	60	122	60	204	60	447	500	524	80	42116	80
915	60	191	60	277	60	558	80	658	100	145	60
919	60	239	60	325	80	613	60	707	60	198	100
5011	80	240	200	469	60	766	60	802	200	330	60
68	60	302	80	601	60	772	60	809	500	366	200
144	60	415	60	620	60	966	60	868	200	421	80
177	60	475	60	675	60	28004	60	882	100	446	60
181	80	496	60	920	200	86	60	885	60	491	100
493	500	498	100	929	60	185	500	909	60	511	60
564	60	654	60	997	60	244	100	925	60	543	60
568	60	688	60	21036	60	301	60	931	60	628	60
639	60	774	60	42	60	309	60	974	60	752	60
767	60	884	60	142	80	316	80	990	60	760	80
773	60	898	60	211	60	484	60	36062	400	813	80
790	60	913	80	275	60	491	60	130	60	915	200
828	60	022	60	440	60	545	100	169	80	992	80
858	60	976	60	472	60	683	80	259	200	43005	60
876	60	13028	60	513	60	708	80	459	60	26	500
888	60	60	60	519	100	736	80	363	60	104	60
918	80	89	60	686	60	852	60	398	60	189	100
5087	100	96	60	22005	60	904	60	419	60	202	80
123	100	143	60	103	60	29061	2000	481	80	233	60
161	60	168	60	151	100	66	60	577	80	266	60
163	60	279	60	158	60	227	60	594	60	344	100
202	60	466	80	174	60	306	1000	619	1000	373	60
245	60	526	100	240	60	375	60	768	60	378	60
360	60	579	60	250	60	445	60	790	60	888	60
425	60	782	60	328	60	497	60	806	100	617	60
466	80	960	60	372	60	682	60	849	60	644	60
		14060	100								

No.	L.	No.	L.
702	100	52162	60
757	60	170	60
869	60	308	60
44042	60	368	60
156	60	428	60
207	60	486	60
230	60	558	100
251	60	569	60
330	80	679	80
390	60	680	80
417	60	750	60
579	80	756	500
596	60	867	60
631	200	53068	60
637	60	76	60
712	80	86	60
755	60	218	60
889	60	221	60
45009	60	333	60
68	60	386	80
72	60	438	60
192	60	522	60
210	60	609	60
247	60	611	200
29)	80	615	60
264	60	626	80
645	60	753	60
675	80	756	60
932	60	873	60
46023	60	887	60
45	60	888	60
66	60	922	60
99	60	950	60
109	60	984	60
153	60	54065	80
168	1000	158	60
269	60	285	60
294	60	332	60
406	80	376	60
407	60	377	60
456	60	504	100
605	80	638	60
702	80	717	60
726	100	761	100
801	1000	767	60
816	200	915	100
819	80	55002	200
824	100	6	60
974	60	70	60
47066	60	173	60
94	80	195	100
254	60	200	60
301	60	325	60
353	200	377	60
361	4000	391	60
544	60	505	100
585	60	580	60
614	60	665	60
830	60	726	60
876	80	795	200
880	60	809	80
910	60	874	60
982	80	941	60
48042	80	56041	80
100	80	122	60
101	60	196	60
178	60	206	80
190	60	233	60
214	60	242	60
220	60	266	80
325	60	324	80
414	80	346	60
431	80	357	200
483	60	406	60
496	60	456	60
622	60	471	60
623	60	510	60
691	60	638	100
921	500	814	80
49106	100	57040	60
171	60	224	60
181	60	289	60
263	60	390	500
274	60	405	60
291	100	455	60
407	60	472	60
336	60	574	80
340	60	623	60
383	60	663	80
412	60	723	80
504	60	747	60
873	60	866	60
916	60	918	60
949	60	941	60
50062	60	58004	60
116	60	21	60
117	60	22	60
146	60	83	60
215	80	150	60
253	80	444	60
480	100	500	60
559	60	55[illegible]	100
610	200	576	80
654	60	611	80
741	80	655	60
812	80	712	200
848	60	777	500
858	60	882	10
51002	60	904	10
49	60	923	60
100	80	981	60
102	80	982	60
332	60	59151	60
456	60	191	60
535	60	319	80
552	60	425	60
701	80	440	80
717	60	454	200
893	60	547	60
947	60	668	60
985	80	672	80
		874	60
		913	80
		953	500
		976	60

Eczacılar kongresi

Türkiye eczacılar cemiyeti kongresi bugün Türk ocağında toplanacaktır.

Poliste

Bir kız

Tentirdiyot içerek intihara kalkıştı

Sultan Selim de Cümhuriyet kız orta mektebi altıncı sınıf talebesinden ve Karagümrükte Keçeçilerde ikamet eden 16 yaşlarında Mürşide Hanımın tendirdiyot içerek intihar etmek istediği ve kurtarılarak Hasekini sa hastahanesine kaldırıldığı yazılmıştı.

Bu hususta yaptığımız tahkikata göre Cümhuriyet kız orta mektebi altıncı sınıf talebesinden Ziynet namı diger Şadan Remziye Mürşide Hanımların, Topkapı haricinde bir kaç mektepli ile gezdiklerini gören mezkûr mektep muallimlerinden Şemseddin Bey, haklarında mektep idaresine bir rapor vermiş ve mektebin inzibat meclisi bunların tardedilmelerine karar verdiği gibi bu kararda maarif emaneti tarafından tasdik edilerek bu üç hanım mektepten 15 gün evvel tardedilmişlerdir.

Bu üç hanım geçen senede imtihanda dönmüşlerdir. Mürşide Hanım, bu tart kararından müteessiren evvelki akşam tedarik ettiği tendirtiyot ile intihar etmek istemiş ise de yetişilerek kurtarılmıştır.

Carih Iranlı

Kadıköyde Kılise meydanında 70 numaralı dükkânda kahveci İranlı Mehdiyi bilâ sebep bıçakla kalçasından cerheden İranî Talip zabıtaca derdest edilmiş ve mecruh ta tıp faültesine nakledilmiştir.

75 lirasını çalmışlar

Sirkecide Filibe otelinde mukim Babaeskilili Hüseyin Efendinin 75 lirasını eşkâli zabıtaca mazbut iki şahıs manitacılık suretile sikat etmişlerdir. Zabıtaca tahkikat yapılmaktadır.

Lâle sokağında cerh

Beyoğlunda Lâle sokağında oturan otomobil sahibi Hikmet Ef. ile usturacı Talât serhoşluk la kavğa etmişler Talât, Hikmeti yaralayıp kaçmıştır. Mecruh Beyoğlu hastanesine kaldırılmıştır.

10 günlük vukuat

Son 10 gün zarfında şehrimizde şu vak'alar olmuştur:

24 cerh, 41 sırkat, [illegible] yankesecilik, 18 mecruhiyet, 50 dayak, 8 hakaret, 7 yangın, 5 intihar 6 kaza 6 mantarcılık.

Polisin bu 10 gün zarfındaki faaliyeti müsbet netice vermiş, vak'a faillerinin dörtte üçü yakalanmıştır.

Başıkesik çocuğun hüviyeti anlaşılamadı

Beyazıtta Uzun şarçı başında bekçi Recep ağanın kulübesi bahçesinde bulunan kesik çocuk başı hakkındaki tahkikata ehemmiyetle devam edilmektedir.

Nezaret altına alınan iki kadının ve Recep ağanın isticvabından bir netice çıkmamıştır.

Başı kesilen çocuğun kız olduğu anlaşılmıştır.

Fakat gövdesi de henüz bulunmuş değildir.

Eski bir bekçi olan Recep ağanın bahçesinde bulunan bir fıçıya bu kesik başın konulması, biraz müsteb'at görülmektedir..

Nurullah ve Abdülkadir Beyler

Geçenlerde Ankaraya giden Bankalar konsorsiyom reisi Nurullah Esat ve Borsa komiseri Abdülkadir Beyler bugün şehrimize geleceklerdir.

Devlet bankasının yeni maliye vekilinin tetkikatı dolayısile küşadı haziranda mümkün olacağı muhtemel görülmektedir.

Kara Ali çetesi

Gebze, Darıca ve civarında eşkıyalık ve cinayetten maznunen yakalanarak şehrimize getirilen Kara Ali ile 7 avenesinin muhakemesine bu ayın 22 sinde ağır ceza mahkemesinde başlanacaktır.

Çete reisi Kara Alinin idamı talebile mahkemeye verilen Kara Alinin işlediği cinayetin esrarâlût olması muhakeme safahatını ehemmiyetleştirecektir.

Hukuk Fakültesi talebesi Atinada

Atina, 12 (Aneksartitos) — Atinayı ziyaret eden Türk hukuk talebesinin dünkü günü, program mucibince hararetli tezahürat arasında geçmiştir. Dün öğleden sonra, Türk sefareti, Türk talebesi şerefine bir çay ziyafeti vermiş, ve bir çok Yunan ricali hazır bulunmuştur. Akşam, Yunan talebesi tarafından misafirler şerefine mükellef bir ziyafet verilmiş, ve Türk -Yunan itilâfından bahis hararetli nutuklar teati edilmiştir. Türk talebesi, kendilerine gösterilen misafirperverlikten hararetle bahsediyorlar. Kafileye riyaset eden müderris Ahmet Reşit B., Türk cümhuriyetinin gayeleri hakkında hukuk fakültesinde bir konferans verecektir. Konferansa Yunan ricali resmiyesi de davet olunmuştur.

Ticaret odası kongresi

İstanbul Ticaret odası heyeti dün toplanmıştır. Bu içtimada ittihaz edilen mukarrerata nazaran Odanın senelik kongresi 29 kânunusanide toplanacaktır.

Kongre 10 gün devam edecektir.

Kongreye bütün ticaret ve sanayi şubelerei mümessilleri davetli oldukları gibi isteyen ticaret ve sanayi erbabı da iştirak edeceklerdir.

Kongre ruznamesinde şu meseleler vardır:

İhraç mallarımızın kıymetlerini muhafaza tedbirleri, sigorta meseleleri, millî sanayiimizde makine ve yedek ithalinde tevhit sistemi, sicili bahri, gemilere müteallik muameleler ve gemi tamirleri. Deniz ticaretin de gayri meşru rekabetlerin önüne geçmek için hazırlanan kanun projesi de kongre rüzname sine ithal olunmuştur. Dünkü içtimada "Muhasebe mütehassısları cemiyeti,, teşkili hakkında İktısat vekâleti tarafından vâki iş'arda tetkik edilmiş, bunu yapmak üzere muhasebe müderrisleri ve bankalardaki mütehassıs zevatına Odaya daveti tekarrür etti.

Bu cemiyetten maksat, diğer memleketlerde olduğu gibi hesabata müteallik işlerde musalih, eksper, hakem ve mümeyyiz temin etmek ve bu meselelerle alâkadar beynelmilel kongrelere iştirak etmektir.

Yeni bir esnaf bankası

Esnaf cemiyetleri arasında bir banka tesisi düşünüliyor. Verilen malûmata göre banka için bir kaç esnaf cemiyeti aralarında bir karar vermişlerdir.

Bu karara diğer esnaf cemiyetleri iştirak ederse bu banka teşkil edilmiş olacaktır.

Esnaf bankasının teşkili için her esnaftan ayda 50 kuruş alınması düşünüliyor. Bu suretle bankanın bir kaç ay içinde 100 bin liradan fazla parası olacaktır.

Romanya ve Bulgaristanla ticaret muahedesi

Bulgar ve Romen hükûmetlerile aktolunan yeni ticaret muahedelerinin tastiknameleri teati edildikleri dün gümrük idaresine bildirilmiştr.

Bulgar ticaret muahedesi meriyete girmiştir. Buna nazaran, Bulgaristandan gelecek odun, kömür ve kaşer peyniri gümrük resimlerinde tenzilât yapılmıştır.

Bu ayın on altısın da mer'iyete girecek olan Türk - Romen ticaret muahedesi ise en fazla mazharı müsaade devlet muamelesi esasına istinat etmektedir.

Afyon komisyonu

İstanbul ticaret odası afyon komisyonu bugünlerde hükûmetin sorduğu müşaleatı muhtevi bir rapor hazırlayacaktır.

Oda kâtibi umumisi son zamanlarda bu meseleye ait neşriyata dair gönderilen rapörleri de komisyona tevdi etmiştir.

Sefaini ticariye işçileri

Yeni teşekkül eden sefaini ticariye işçileri cemiyeti dün Ticaret müdüriyetine müracaat ederek heyeti idare intihabına müsaade istemiştir.

Gülcemal cürüğe çıkarılmayacak

Son kaza üzerine Gülcemal vapurunun çürüğe çıkarılacağı şayi olmuştur.

Seyrisefain umum müdür muavini Tahir B. bunu tekzip ederek demiştir ki:

"— Gülcemal tamirdedir. Tathiratı bitirildikten sonra gene ihtiyaca göreçalıştırılacak ağlebi ihtimal gene İzmir hattına tahsis edilecektir.

Satılması veya sâbihotel yapılması hiç mevzuu bahis değildir. Çok kömür yakması yolcu olmasından ileri geliyor. Gülcemal en süratli gemilerimizdendir.,,

Edirne gümrüğ muhafaza teşkilâtı

İstanbul rüsumat başmüdüriyeti, Edirne gümrük muhafaza teşkilâtının şehrimiz muhafaza müdüriyetine roptolunduğunu dün Edirne gümrüğüne bildirmiştir.

Bugünkü japonya

Tokyoda (Türk- Japon) cemiyeti tarafından "bugünkü Japonya,, mevzuu üzerinde şayanı dikkat bir rapor neşredilmiştir.

Raporda Japonyanın siyasî, iktısadî ve içtimaî vazifeleri hakkında esaslı malûmat vardır.

Vapurcuların rekabeti

Vapurcular arasındaki gayri meşru rekabeti kaldırmağı istihdaf eden kanun projesini hazırlayan komisyonun raporuna göre, rekabet yüzünden deniz ticareti müşkül vaziyettedir. Vapurcular birbirlerine karşı navlunları kırarak Trabzona tonu iki liraya eşya naklediyorlar. Halbuki rekabetsiz daha yakın iskelelere nakliyat 4 - 5 liraya yapılıyor.

Kanun projesi bu rekabeti menedecek ve teşkil edilecek olan tarife komisyonu altı ayda bir toplanarak navlun tarifelerini yapacaktır. Kumpanyaların ve Seyrisefainin vapur seferleri tahdit olunacaktır. Rekabet bütün temaslara rağmen halâ devam ediyor ve kanunun çıkması bekleniyor.

Esnaf cemiyetleri

Bütün esnaf cemiyetlerinin "küçük tacirler birliği,, namı altında birleştirileceği şayi olmuştur. Bu hususta cemiyetler baş mürakibi Kadri Bey demiştir ki:

"— Esnaf cemiyetlerinin birleştirilmesi imkânsızdır. Çünkü hazreti Nuhun gemisine döner. Bu hususta bir karar da yoktur.

Yalnız cemiyetleri fazla masraftan kurtarmak için hepsinin bir bina dahiline toplanması ve yekdiğerile alâkası olan cemiyetler muamelâtının bir kâtibi umumiye tevdi edilmesi mutasavverdir. Bu hususta proje yakında alâkadar makamata verilecektir. Bu yapıldıktan sonra da cemiyetler manevî şahsiyetlerini muhafaza edeceklerdir.

Esnafı kandırmak teşebbüsünde bulunduğu şikâyetlerle nalaşılan "Küçük tacirler birliği,, hakkında takibat yapılması için teşebbüsatta bulunduk. Bu birliğin teşekkülü henüz tasdike iktiran etmemiştir.

Zaten bütün esnafın böyle bir birliğe girmesi terviç edilemez.

Bazıları tarafından ötedenberiden birlik için esnaf cüzdanları tedarik edilerek esnafa tevzi edilmekte olduğunu haber alarak menettirdik.

Halk evleri gibi esnaf için de toplanma yerleri açılması meslekî konferanslar verilmesi, şimdiye kadar çok mühmel, kalan esnaf cemiyetleri ıslah olunacaktır.,,

Ticaret odası kâtibi umumîsi Vehbi Bey esnaf için en muvafık şekil "Küçük ticaret odası,, yapılması olduğu kanaatindedir.

Kozlu kömür madeni komiseri

Pizren mutasarrıfı merhum Rauf Pş. zade Sait Rauf B. ahiren Almanyadaki tahsilini ikmal ederek İstanbula avdet etmiş ve İktısat vekâleti tarafından Kozlu Türk anonim şirketi komiserliğine tayin edilmiştir.. Mumaileyh bugünlerde Ankaraya gidecektir.

Bilmecemiz

1	2	3	4	5	6	7	8	9	10	11
K	A	S	A	P	■	K	A	N	A	T
A	S	İ		A	L	A	■	E	N	E
S	İ	■	A	R	A	B	A	■	A	K
A	■	A	■	A	T	A	■	T	■	İ
P	A	R	A	■	A	■	T	A	İ	R
■	L	A	T	A	■	S	E	R	T	■
K	A	B	A	■	S	■	K	A	İ	T
A	■	A	■	T	E	K	■	K	■	A
N	E	■	T	A	R	A	K	■	E	L
A	N	A	■	İ	T	İ	■	E	Ğ	E
T	E	K	İ	R	■	T	A	L	E	P

bilmecemizin halledilmiş şekli

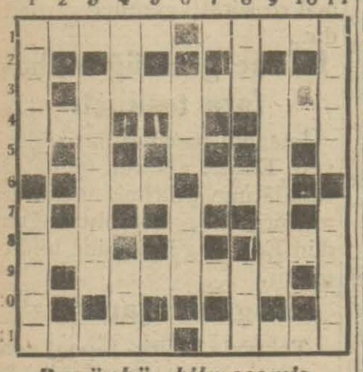

Bugünkü bilmecemiz

Soldan sağa ve yukardan aşağı

1 — Tencerenin büyüğü (5). Bir kumaş (5).
3 — Türkiyede bir deniz (7)
4 — Cet (3). Genişlik (3).
6 — Parlak değil (3). Dudak (3).
8 — Baş (3). Bir gemi (3).
9 — Sinir hastahanesi (7).
11 — Alâmeti farika (5). Bir kumaş ve bir deniz ismi (5).

Sinema - Tiyatro

İs. B. Darülbedayi temsilleri

İSTANBUL BELEDİYESİ DARÜLBEDAYİ

Salı günü akşamı saat 21,30 da yalnız muallim ve talebeye mahsus **BALAYI** Komedi 3 perde Yazan: Hennequin

Adapte eden: I. Galip Bey

Gişe her gün saat 13 den itibaren açıktır.

Altı yaşından aşağı çocuklar tiyatroya kabul edilmez.

Bu akşam Ferah sinemada Cemal Sahir B. Bir Şoförün cinayeti.

Facia 3 perde ve Beyler beyi musiki heyeti tarafından konser.

Bu akşam Pangaltı tiyatrosunda

Komik Şevki B.

Operet ve Azerbaycan operet artistlerinin iştirakile Tarist Kasımof Efendi birlikte Arşın Malalan Kafkas opereti 4perde

---

T. A. T.

Dört haftadanberi Hilâl salonunda temsiller veren "T. A. T„ grupu Ramazan mevsimine hazırlanmak üzere iki haftalık bir tatil yapacaktır. Bu itibarla bu hafta temsil verilmeyecektir. Heyet Ramazan için "Taçlı canavar„, "Düşman„, "Aktörler„, "Fenerbahçe - Galatasaray„, "İki adam„ isimli piyesleri hazırlamaktadır.

Tayyare Balosu

Önümüzdeki perşembe günü akşamı (Maksim) de verilecek olan Tayyare balosunun fevkalâde mükemmel olması için bütün hazırlıklar ikmal edilmiştir. Balo biletleri Tayyare Cemiyeti şubelerinde ve piyango müdürlüğü gişelerinde satılmaktadır.

İst. birinci ticaret mahkemesinden:

3-11-929 tarihinde iflâsına karar verilmiş olan Balıkesirli Hasan Fehmi efendinin muamelâtı iflâsiyesinin 213 üncü madde mucibince basit tasfiyeye tabi tutularak 20 gün müddetle yapılan ilânda yalnız iki alacaklı Tahir B. ve Koço Ef. müracaatla alacağını kayd ettirmiş ve mezkûr iki alacaklı arasında müflisin mevcut malları paraya çevrilerek taksim edilmiş ve hasılı tasfiyede başka yapılacak bir muamele olmadığından masanın kapandığı 213 üncü madde mucibince ilân olunur.

İst. İkinci icra dairesinden: Bir borcun temini zımnında mahcuz ve furuhtu mukarrer yazıhane, masa, oda takımı vesaire eşya 14-1-931 tarihine müsadif çarşamba günü saat 12,30 dan 13,30 kadar Galatada Asikurasyon jenerali hanında 22;43 numaralı daireler önünde açık arttırma usulile paraya çevrileceğinden talip olanların ikinci icra dairesinin 930-289 dosya numarasını hamilen mahallinde hazır bulunacak memura müracaatları ilân olunur.

Yelkenci vapurları Karadeniz postası

SAMSUN vapuru 14 K. sani

Çarşamba

günü akşamı 18 de Sirkeci rıhtımından hareketle (Zonguldak, İnebolu, Sinop, Samsun, Ordu, Giresun, Trabzon, Sürmene ve Rize) iskelelerine azimet ve avdet edecektir.

Tafsilât için Sirkecide yelkencihanında kâin acentasına müracaat. Tel. İstanbul 1515

DOYÇE LEVANT LINIYE

Hamburg, Brem, Anvers, İstanbul ve Bahri Siyah arasında azimet ve avdet muntazam postası: Hamburg, Brem, Stetin, Anvers ve Roterdam dan limanımıza muvasalatı beklenen vapurlar:

Angora vapuru 12 K. Saniye doğru
Noplia „ 23 „ „
Pommern „ 25 „ „

Burgas, Varna, Köstence, Kalas ve İbrail için limanımızdan hareket edecek vapurlar:

Angora vapuru 11-14 kânunusanide tahmilde

Hamburg, Brem, Anvers, Roterdam ve Dançig için yakında limanımızdan hareket edecek vapurlar:

Samos vapuru 15-16 K. sanide tahmilde
Angora „ 20-22 „ „
Pommern „ 25-27 „ „

Fazla tafsilât için Galatada Ovakimyan Hanında kâin mumî acenteliğine müracaat Telefon: Beyoğlu 641-674

LLOYD EXPRESS'in hareket saati

Corinthe kanalının muvakkaten seddi hasebile 15 Kânunusani Perşembe günü limanımızdan hareket edecek olan LLOYD EXPRESS'in "SEMİRAMİS„ vapuru, muhterem yolcuların Brendizi ve Venedik'te Roma ve Paris trenleri ile tam vaktinde aktarma edebilmelerini teminen mutat olan saat 10 yerine SABAH TAM SAAT 9da Galata rıhtımından hareket edeceği ilân olunur.

Dosya: 930-4097

Son ikametgahı Yenikapuda Yalı sokağında 15 No. lı hane olan Madam Marika tarafına.

Ata Beyin Sultan Ahmet sulh mahkemesi ilamile alacağından dolayı üçbin doksan kuruşun mamasarifi tahsili için yazılan ödeme emrine mubaşirin verdiği şerhte ikametgâhınızı terk ile bir semti meçhule azimetiniz tasdik edildiğinden ve ilânen tebliğat icrasına usulen karar verildiğinden tarihi ilândan itibaren bir ay zarfında bir diyeceğiniz varsa Fatih sulh icra memuriyetine baladaki dosya numarasıyle müracaat ve itiraz edebileceğinizi ve bir ay içinde itiraz etmezseniz borcun kat'ileşeceğini mübeyyin ilân varakasıdır.

Yardım Sandığı

Emlâk ve mücevherat üzerine PARA verilir. Her semtte emlâk alınır ve satılır. Taksitle eski ve yeni inşaat yapılır.

Bahçe kapı Selâmet Han No. 5 Telefon İstanbul: 4262

Hayrdapaşada müsadere malından behermetro mikâbı on beş lira bedeli muhammen ile müzayedeye mevzu 18-577 metro mikâba muadil 435 adet kayın kerestesi ile beher kilosu 80 kuruş muhammen bedelli 212 kilo cehriye alt müzayede müddeti 14-kânunusani 931 çarşamba gününe kadar temdit edilmiştir. Taliplerin Haydarpaşada orman muamelât memurluğuna ve yevmi ihale olan 14-1-931 carşamba günü saat 14 te Üsküdar kaymakamlığına müracaatları.

Zayi: On sandık ağfa için verilmiş 1120 ile 1439 numerolu ve 27-1-930 ve 8-9-930 tarihli iki ihracat beyanname için alınan 8939 numerolu 3885 kuruşluk ve 7268 numerolu 3269 kuruşluk iki kıt'a makbuz zayi olmuştur. Yenileri alınacağından hükümleri kalmamıştır. Kondros hanında 6 numeroda C. Frölih

---

Istanbul Beşinci icra dairesinden: Mahcuz ve furuhtu mukarrer üstü kapalı Naş markalı bir adet otomobil 17-1-931 tarihine müsadif cumartesi günü saat on ikide Taksimde Senihi Beyin garajında arttırma suretile satılacağından talip olanların yevmi mezkûrde mahallinde hazır bulunmaları ilân olunur.

SEYRİSEFAİN

Merkez acenta: Galata küprü Başında; Beyoğlu 2362 Şube acentesi: Sirkeci'de Mühürdar zade hanı altında. Telefon İst. 2740

Trabzon birinci postası

(Mahmutşevketpaşa) vapuru 13 kânunusani Salı akşamı Galata rıhtımından Zonguldak, İnebolu, Sinop, Samsun, Giresun, Trabzon, Rize'ye kalkacak, dönüşte Sürmene, Trabzon, Görele, Tirebolu, Ciresun, Ordu, Ünye, Samsun, Sinop, İnebolu, Zonguldağa uğrayacaktır.

Ayvalık sür'at postası

(Mersin) vapuru 13 kânunusani salı 17 de Sirkeciden Gelibolu Çanakkale Küçükkuyu, Edremit, Burhaniye, Ayvalığ'a kalkacak, dönüşte Altınoluğa da uğrayacaktır.

Mersin postası

(KONYA) vapuru 16 kânunusani cuma 10 da Galata rıhtımından Çanakkale, İzmir, Küllük, Bodrum, Rados, Fethiye, Finike, Antalya, Alâiye, Mersin'e kalkacak dönüşte Taşucu Anamor Kuşadası'nada uğrayacaktır.

Trabzon İkinci postası

(CÜMHURİYET) vapuru 15 kânunusani perşembe akşamı Galata rıhtımından İnebolu, Samsun, Ünye, Fatsa, Ordu, Giresun, Trabzon, Rize, Hopa'ya kalkacak, dönüşte pazar, Rize, Of, Trabzon, Polathane, Giresun, Ordu, Fatsa, Samsün, İnebolu'ya uğrayacaktır.

İst. 4 üncü icra memurluğundan:

Açık arttırma ile paraya çevrilecek gayrı menkulün ne olduğu: Mabahçe bir bap harap kahvehanenin tamamı.

Gayrı menkulun bulunduğu mevki mahallesi, sokağı, numarası: Beşiktaş Yeni mahalle, ıhlamur meydanı eski No. 3

Takdir olunan kıymet: Yirmi bir bin yirmi beş lira tamamı.

Artırmanın yapılacağı, yer, gün, saat İstanbul 4 cü icra dairesinde 26-2-931 tarihinde saat 13 den 15,30 kadar.

1 — İşbu gayrı menkulün artırma şartnamesi 14-2-931 tarihinden itibaren 30-487 No. ile İst. 4üncü icra dairesinin muayyen numarasında herkesin görebilmesi için açıktır. İlânda yazılı olanlardan fazla malûmat almak isteyenler, işbu şartnameye ve 30 - 487 dosya numarasıyle memuriyetimize müracaat etmelidir.

2 — Artırmaya iştirak için yukarıda yazılı kıymetin yüzde yedi teminat gösterilecektir.

3 — Hakları tapu sicilline sabit olmayan ipotekli alacaklılarla diger alâkadarların ve irtifak hakkı sahiplerinin bu haklarını ve hususile faiz ve masrafa dair olan iddialarını işbu ilân tarihinden itibaren yirmi gün içinde evrakı müsbitelerile birlikte memuriyetimize bildirmeleri icap eder aksi halde hakları tapu sicillile sabit olmayanlar satış bedelinin paylaşmasında hariç kalırlar.

4 — Gösterilen günde artırmaya iştirak edenler artırma şartnamesini okumuş ve lüzumlu malûmatı almış bunları tamamen kabul etmiş ad ve itibar olunurlar. Üstünde bıra kılan gayrı menkulün bedeli zamanında verilmezse gayrı menkul ikinci bir artırma ile satılır ve bedel farkı ve mahrum kalınan yüzde beş faiz ve diger zararlar ayrıca hükme hacet kalmaksızın memuriyetimizce alıcıdan tahsil olunur. Beş numaralı fıkradaki şart tahakkuk etmek kaydile üç defa bağırıldıktan sonra gayrı menkul en çok artıranın üstünde bırakılır. Şart tahakkuk etmezse artırma geri bırakılıp alıcı taahhütlerinden kurtulur ve teminat ta kalkar.

5 — Arttıranın birinci ve ya ikinci olmasına ve gayrı menkule taallûk eden kanuni hakka ve satışın tarzına göre diger şartlar: Arttırma birincidir. Bilcümle müterakim rüsüm ve tahsiliye müşieriye aittir.

Yazılan emlâk yukarıda gösterilen 26-2-931 tarihinde İst. 4 cü icra memurluğu odasında işbu ilân ve gösterilen artırma şartnamesi dairesinde satılacağı ilân olunur.

İTTIHADI MİLLÎ

Türk sigorta şirketi

Harik ve hayat üzerine sigorta muamelesi icra eyleriz. Sigortaları halk için müsait şeraiti havidir.

Merkezi idaresi: Galatada Unyon Hanında

Acentası bulunmayan şehirlerde acenta aranmaktapır.

Telefon: Boyoğlu—2003

KAZMİRCİ

ALİ RİZA MÜESSESATI

Su geçmez lâcivert renkli gabardin pardesüler, trençkotlar, kışlık paltolar. fantazi kostümler, zarif çocuk elbiseleri gayet ucuz fiatle elden çıkarılmaktadır.

İstanbulda Eminönünde — Ankarada Şafak mağazasında

Evkaf Umum müdirliğinden;

Guraba hastanesine muktazi muhtelif cins yerli bez aleni münakasaya konmuştur. Talipler şeraiti anlamak üzre her gün levazım idaresine ve ihale tarihi olan (23-1-931) cumartesi günü saat on dörtte idare encümenine müracaatları.

İSTANBUL VİLÂYETİ
DEFTERDARLIK İLÂNALRI

	Kuruş	Para		Kuruş	Para
İngiliz lirası	1030	00	Felemenk Filorini	85	00
Fransız Frankı	8	00	İtalya lireti	11	00
Alman markı	50	25	Nevyork doları	211	00
Avusturya şilini	29	35	Romanya Ley	1	10
Belçika Belga	29	25	İsviçre frankı	41	00
Bulgaristan Leva	1	20	Çekosluvak koronu	6	10
Mısır lirası	1055	00	Yegoslavya Dinar	3	30
İspanya Pazeta	22	25	Moskova Çervoneç	1088	00+
Yunanistan Drahmi	2	30	+ (10 Ruble mukabili)		

Damga kanununun 10 uncu maddesi mucibince meskûkâtı ecnebiyenin fiatları Türk parası olarak bittayin balâda gösterilmiş olduğundan 1-1-931 tarihinden itibaren altı ay müddetle damga resminin mezkûr fiatlar üzerinden hesap ve istifa edileceği ilân olunur.

* * *

Akşehir malmüdürlüğünden:

Akşehir ye Epher göllerinin balık avlama resminin müzayede müddeti 17 Kânunusani 931 tarihine kadar bir hafta temdit edilmiştir.

Istanbul Dz. Satınalma komisyonundan:

17000 Metre yerli malı işbaşı elbiscliği kirpas 5 şubat 931 perşembe günü saat 11 de ihale edilecektir:

Dikim İşleri müdürlüğü ihtiyacı için yukarda yazılı 17000 metre yerli malı kirpas münakasaya konulmuştur. 5 şubat 931 perşembe günü saat 11 de yapılacak kapalı zarf münakasasında teklif edilecek fiatlar muvafık görüldüğü takdirde ihale edileceğinden şartnamesini almak isteyenlerin her gün ve vermek isteyenlerin ihale gün ve saatinde şartnamede yazılı teminatları ile birlikte Kasımpaşada Deniz levazım satınalma komisyonuna müracaatları.

Istanbul gümrükleri muhafaza müdiriyetinden;

1 — Merakibi muhafaza için pazarlıkla malzeme mübayaa olunacaktır.

2 — Malzeme listesinin sureti musaddakaları Müdiriyettedir.

3 — İsteklilerin listeyi alarak tetkik ve 15 Kânunusani 1931 perşembe günü saat 14 te muvakkat güvenmeleri ile (teminat) muhafaza Müdiriyetinde hazır bulunmaları.

Sıhhat ve içtimaî muavenet vekâletinden:

Etibbanın hizmeti mecburesi hakkındaki kanuna tevfikan keşide ettirilen kur'ada namına isabet eden mahalle gitmekten istinkâf eylemesi üzerine mezkûr kanunun 4 üncü maddesi mucibince beş sene müddetle icrayı san'attan menolunan Tıp Fakültesinin 341 senesi mezunlarından Hasan Selâmi efendi oğlu Dr. Mustafa Gıyasettin Beyin mezkûr müddeti ikmal eylemiş bulunmasına binaen hakkındaki karar refedilmiş ve icrazı san'atına müsaade olunmuş bulunduğu ilân olunur.

Poliglot

Tercüme ve kopye bürosu
Agopyan han - Bankalar - Galata
Tel; B. 1961

İstanbul orman Başmüdüriyetinden taşra orman müdüriyetlerine peyderpey gönderilecek olan ve beheri beş kilodan yirmi kiloya kadar sıkleti havi bulunan defatir ve tezakir ve sair evrakı matbuayı muhtevi denklerin kaneviçe ve içlerine konulacak anbalaj kâğıtları âmiline ait olmak üzere üst üste beheri 23 kuruş bedeli muhammen üzerinden bermucibi karar 18-1-931 pazar gününe kadar münakasaya konulmuştur. Bedeli mezkûr ve daha tenzilâtla imaline talip olanların yevmü mezkûrda saat üçte Deftedarlık binasındaki müzayede ve münakasa komisyonuna gelmeleri

ALLEGRO

Met, Apollo ve sair cins traş bıçaklarını bileyen bu şayanı hayret küçük makina sayesinde sureti daimede yeni bir bıçakla traş olmuş gibi bir zevk hissedilir

Her yerde satılır

Umumi Acentaları:

Burkhard Gantenbein ve şürekası
İstanbul-Galata

Fennî Gözlükçü

İstanbul'da FOTO SÜREYYA'da her yerden ucuzdur.

Bir kere teşrif ediniz. Taşra siparişati sür'atle gönderilir.

İş Bankası arkasında No. 22
Telefon: İst: 3289

AĞRIYAN MAHALLE TATBİK EDİNİZ!

Ağrının izalesi hususunda seri ve kat'i tesiri ile (Allcocks Porous Plasters) bütün dünyada, haricen istimal edilen en mükemmel ilaç olarak tanınmıştır.

ALLCOCK'S POROUS PLASTERS

Her eczanede bulunur.

Acentalıği: J. BERT ve Şsl. Posta kutusu 233 Galata, İstanbul

---

Emvali metruke müdürlüğünd Satılık hane hissesi

Galatada Bereketzade mahallesinda Voyvoda ve Perşemb zarı caddelerile çinar sokağında kâin ve tahtında dört bap kânı müştemil eski 13, 19, 54, 56, 58 ve yeni 64 ilâ 64-1 ve 6 ve 7-9 numaralarla murakkam Bereket hanının üç hisse itibarile hazineye ait bir hissesinin bedeli sekiz sitte ödenmek üzre 17500 lira bedeli muhammen ile vezarf usulile 31-1-931 tarihîne müsadif cumartesi günü saat satılacaktır. Taliplerin % 7,50 teminatı havi teklil mektu vakti muayyeninden evvel İstanbul emvali metruke satış yonuna tevdi eylemeleri.

BÜYÜK TAYYARE PİYANGOSU

YENİ TERTİP BAŞLIYOR

1. Cİ KEŞİDE 11 ŞUBAT 1931

Yeni plânda 3 ve 6. cı keşidelerde büyük ikramiyeler ve ayrıca amorti vardır

3. çü keşidede 100,000 liralık büyük ikramiye konulmak suretile tertip üçer keşidelik iki kısma ayrılmış gibi bir şekil almıştır

Mükâfatlar keşide sırasile: 20,000; 25,000; 30,000; 35,000; 40,000 ve

100,000 Liradır

Çok Zengin olan yeni plânı talep ediniz

Biletlerin satılmasına başlanmıştır.

Eskişehir vilâyetinden;

Eskişehir-Kütahya tarıkının 2+333-3+583 inci kilome arasında ihzar olunacak 750 metro mikâp blukaj taşının metro mikâbı 432,5 kuruştan ve keza 750 metro mikâp taşın beher metro mikâbı 481 kuruştan kapalı zarf usulile kânunuevvel 930 tarihinden itibaren 18 kânunusani 931 günü saat 15 kadar münakasayo vazedilmiştir.

Taliplerin bedeli keşfi olan 685125 kuruşun yüzde yedi nisbetinde teminatı muvakkate akçası veya aynı miktarda m bir Banka mektubu ve yahut istikrazı dahili tahvilâtı ite meleri.

Ve ihzar olunacak taşların ocakları ve mesafeleri hakkind malûmat almak isteyenlerin Nafia Başmühendisliğine ve ihalede vilâyet daimî encümenine müracaat edilmesi lüzum olunur.

Istanbul Deniz satınalma komisyonund

11 Kalem makine malzemesi 14 kânunusani 931 çarşamba gü 11 de açık münakasa ile ihale edilecektir.

Dz. Levazım ambarı ihtiyacı için yukarıda yazılı 11 kalem malzemesi münakasaya konulmuşrur. 14 kânunusani 931 çarşam saat 11 de aleni münakasa ile teklif edilecek fiatlar muvafık gö takdirde ihale edileceğinden şartnamesini almak isteyenlerin her vermek isteyenlerin ihale günün ve saatinde Kasımpaşada Dz. satınalma komisyonuna müracaatları.

Tütün inhisarı umumî müdü günden:

5.000 kilo stüpü

İdaremiz için pazarlıkla 5,000 beş bin kilo Avrupa m tüpü satın alınacaktır. Nümunesi mübayaat komisyonundadır olanların 250 lira teminat akçeleri ile beraber 14 kânunusa çarşamba günü saat 10,50 ta Galata'da mezkûr komisyona caatları.

Mes'ul Müdür: Bürha