PAZARTESİ
12 KÂNUNUSANİ 1931
5 inci sene, No 1769
NUSHASI 5 KURUŞTUR

Milliyet

Başmuharriri: Siirt Mebusu MAHMUT

BUGÜN

2 nci sahifede:
1— Ticareti bahriyemizin inkişafı
2— Arif Orucun muhakemesi
3— Harici ve son haberler
3 üncü sahifede:
1— Muallimler vakitlerini boş geçirmiyecekler
2— 42 Esnaf cemiyeti birleşmek isteyor
3— Cumhuriyet halk fırkası kaza kongraları bugün başlayor
4 üncü sahifede:
1— Felek
2— Mekteplilerde müsabakası

Gazi Mustafa Kemal iş başına geçmis bulunuyor

Ankara 11 [Gece yarısı - Telefonla] — Son haftaların en manalı hâdisesi şudur: Cümhuriyetin banisi büyük kurtarıcı Mustafa Kemal, mes'ul bir devlet reisi olmak vaziyetinden ayrılarak iş başına geçmiş bulunuyor.

kazançcılık..

Falih RIFKI

usya mektuplarında, komtilâlinin en çok kazançcı zararcılardan korktuğunu ıştım. Kazançcılar ihtilâl ssesilerini benimseyerek, müesseselerdeki nüfuzlarını z kârları için kullananlar, rcılar da gene ihtilâl müeslerini benimsemiş görüneihtisas ve ilimlerini bu müseleri yıkmak ve çürütmek kullananlardır.

Bizde 1908 den evvel hükûhısızdı. Bu hırsızlara iş ren, memleket ve halk zana para vuran kazançcılar hıristiyanlar yahut yabandı.

Türkler arasında kazançcı büyük harpte çıkmıştır. tihat ve terakki, tüccarlık işle geçinen bir Türk sınıfı atmak istedi. Fakat o kadar nış bir yol tuttu, ki iş ve tüc lığı san'at edinen Türkler hvoldular; ne işten ne de tüc lıktan anlamayanlar hükû t yardımı ile vurgunlara baş lar ve kazandıklarını ya bir nlede, yahut yavaş yavaş bettiler.

Fakat bu türlü kazancın taaramıza girmiş oldu. Bir şirin önüne düşmek, bir imtiya peşinden koşmak, vekil ile konuşma, müsteşara bir tele , ve arkadan yüz bin, iki yüz lira! Böyle bir imkân olduvakit, bu imkânı reddetmedüşünecek kadar temiz ahlı olanların adedi hiç şüphepek fazla azalacaktır.

Dahası var: Başta buunanlaidealistliği, ahlâkı ne kadar esiz olsa da, bir ihtilâl hükûti adamlarından, yalnız hümete yakın odukları için, zen olanlar bulunmak, bütün mlekete ihtilâl, ideal ve ahdenen şeyerin sadece kanç için kurulmuş tuzaklar olğu hissini verir.

İsmet Paşanın en zor işleri lki şunlardı: Hükûmeti rüştçiden, fırkayı kazanççıdan rtarmak! Politikayı politika amına, devleti devlet adamı, işi iş adamına bırakmak!

Hattâ bu hususta Avrupa millerini bile göz önünde tumazdık. Çünkü bu illet o kar içimize yerleşmişti. ki ank sıkı ve sert tedbirlerle önü geçmek mümkün idi.

Bizde halk zengin adama düşan değildir. Hükûmet ve fırada zenginleşenlere tahamül edemez. Bir muharririn gatesi yüzbinlerce satılsa ve er günkü kazancını birinci safede neşretse, kimseye garip elmez. Çünkü gazetecilik oun işi ve san'atıdır. Meb'uslar rasında işi ve san'atı, tüccarlık e zanaat olanlar bulunduğu gi i! Kazanççılardan bahseyledi i vakit anadan doğma tütüncü e tüccar meb'usun adını kimse üşünmez. Fakat eğer biri her angi bir şirket, bir maliye işi evletle halledildiği zaman, az ok kazanmışsa, bu kazancı kim e hazmetmez. Çünkü herkes ükmeder, ki o bu kazanç için a fırkanın kendine emniyet et iği müessesedeki nüfuzunu, ya ut hükûmet adamarının ona nanışını ve dostluğunu kullan nıştır. Hiçkullanmamış olsa bi-

(Devamı 2 inci sahifede)

Haftalık dahilî icmal..

Milliyet'in yeni bir sütunu...

Haftalık harici siyasi icmaller Milliyetin hususiyetlerinden biri olmuştur. Karilerimizin bu icmallere karşı gösterdikleri büyük alâka bu yolda bizi dahilî haftalık icmaller için de bir sütun açmaya sevketmiştir. Dahili icmali siyasi hayatımızın en selâhiyettar muharrirlerinden Falih Rıfkı Bey yazacaktır. Falih Rıfkı Beyin ilk icmalini yarınki nüshamızda neşredeceğiz. Bundan böylede her ha...

Divanı harpte, mürtecilerin muhakemeleri hafi cereyan edecek

Kararname ikmal edilebilirse muhakemeye bugün başlanacaktır. Fahreddin paşa Menemene gitti

İzmirden Menemene yeni mevkuflar geliyor—Hizmet gazetesi muhabirleri isticvap edildi — Bir hocanın, teessüründen çıldırdığı söyleniyor — Silâhların toplanmasına devam edilmektedir

İZMİR, 11 (Hus. Muh.) — Bir Aceme Türk tebaasıdır diye ilmühaber veren hey'eti ihtiyariye adliyeye verildiler. Memurin muhakematına tabiîdirler. Acem Şükrü cezayi nakdiye mahkûm edildi. Silâhların peyderpey teslimi devam etmektedir. Şimdiye kadar Ulucak, Gönerli, Helvacı, Bozköy, Çavuşköy, Süleymanlı kesik köylerinden silâhlar, kâmilen teslim edilmiştir. Ali ağa Emirâlem, Kaklıs nahiyelerinin silâhları henüz gelmemiştir.

Ayın on beşinden itibaren resmen silâh taharriyatı başlıyacaktır. Manisada tevkif edilen dört hoca, iki bakkal bugün Menemene getirildiler. Bunlar Nakşibendi tarikatına mensupturlar, isticvapları yapılmaktadır. Foca hâdisesinin divaniharpte muhakeme edilmesi kararlaştı.

Maznunlardan bir kısmı vekil tuttu. Bunlar meyanında Hizmet muhabiri Hasan Basri B. de vardır.

Bugün divaniharbin emrile İzmirde Hizmet gazetesinin muhabirleri isticvap edilmiş, muallim Ahsen Beyin üzerinde çıkan Kubilâya ait şiirin gazetede intişar edip etmediği, kaymakam aleyhindeki neşriyatı kimin yazdığı sorulmuştur.

Divaniharp henüz faaliyete başlamamıştır. Yarın sabah da başlıyacağı süpheli görülmektedir. Bugünden itibaren divaniharp binasına kimsenin girmesi menedilmiştir. Şimdiye kadar divaniharp karar hâkimliğinden hiç evrak çıkmamiştir. Ancak buradan karar çiktiktan sonra iddia makamı iddianamesini tanzim edecek, muhakeme bundan sonra başlıyacaktır. **Maamafih iddianamenin bu gece tanzimi ve muhakemenin yarın (bugün) başlıyaması muhtemeldir. Muhakeme hafi olacaktır.** Avukatların muhakemede vekâlet yapıp yapamıyacakları malûm değildir. İstintaklar devam etmektedir. Yeniden İzmir den Menemene dört mevkuf götürüldüğü söylenmektedir. İdarei örfiye hakkındaki son talimatname gelmiştir. Evvelce neşredilen beyannamede talimatnamenin ihtiva ettiği takyidat kaydedildiği için yeniden beyan name neşredilmemiştir. Menemenli Saffet hocanın teesüründen çıldırdığı söyleniyor, haberin sıhhatini tahkik edemedim"

FAHREDDİN PAŞANIN BEYANATI

İdarei örfiye mıntakası kumanda-

(Devamı 5 inci sahifede)

Idarei örfiye mıntakası kumandanı Fahreddin Paşa Ege'nin güvertesinde (X) İşaretli kumandanlık umumî müşaviri kaymakam Kadri Bey

Divanı harp ittihaz olunan ve aziz şehidin adını alan Kubilây mektebi

Aziz Gazi iş başında

Hazırlanan yeni fırka programında pek mühim esaslar bulunacak

Ankara, 10 (Telefonla- Gece yarısından sonra) — C. H. Fırkası teşkilât heyetinin dün ve bugün akdettiği içtimalarda ileri sürülen mütalealar, tesbit edilip te ıslah çarelerile birlikte ortaya atılan memleket dertleri, hazırlanmağa başlayan yeni fırka programına esas teşkil etmektedir. Kırklar içtimaının arzettiği ehemmiyet, bilhassa kayde şayan görülmektedir. Vilâyetlerde teşkilâta memur edilen fırka meb'uslarımızın müsbet faaliyetleri, güzel teşhis ve görüşleri ve nihayet ıslaha muhtaç bir çok işlerde almacak tedbirleri ciddî bir ısrarla kabine erkânına nakletmeleri, içtimaa riyaset eden İsmet Paşa üzerinde derin bir hüsnü tesir icra etmiştir.

Millet vekillerinin başta memleket ve vatandaş menfaati olmak üzere Halk fırkasını kuvvetlendirmek ve çalıştırmak yolunda attıkları müsmir adımların yakın neticelerine emniyet ve itimatla intizar edilebileceği umumî bir kanaat halindedir. Cümhuriyet Halk Fırkası, empozan vaziyetini takınmış bulunuyor. Kırklar içtimaına iştirak eden kabine azaları, önlerindeki bloknotlara tenkit edilen meseleleri, bütün çıplaklığı ile ortaya atılan dertleri, gösterilen ıslah çarelerini, alakalarına göre notetmektedirler.

Son haftaların en manalı bir hâdisesini, son günlerde daha iyi anlaşılmağa başlayan büyük bir mesele olarak zikretmek lâzımdır ki, Cümhuriyetin banisi, büyük kurtarıcı Mustafa Kemal, gayri mes'ul bir devlet reisi olmak vaziyetinden ayrılmış ve iş başına geçmiş bulunuyor.

Aziz Gazinin memleket dahilinde icra ettiği ve devam edeceği seyahatinin neticesinde tesbit edilmekte olan ıslahat projesi Gazi Hazretlerinin tasviplerine arzolunacak ve büyük reisin tayin edeceği istikametlerden fikir ve mütalealardan, talep ve temennilerden istifade olunacaktır.

Mecdi SADRETTİN

Fırka teşkilât hey'eti içtimaında...

Fırka âzaları aynı zamanda muhtelif işlerin başında bulunamayacaklardır

Ankara, 11 (Telefonla) — Bugün, Halk Fırkası teşkilâtı heyeti, saat dört buçuktt İsmet Paşanın riyasetinde toplandı. Dünkü içimada İstanbul teşkilâtı hakkında Cemil Bey (Tekirdağı) izahat vermişti. Bugün de İzmir meb'usu Celâl Bey ile Antalya meb'usu Rasih Bey, İzmir, Antalya ve İsparta havalisindeki faaliyetleri hakkında teşkilât heyeti azalarını tenvir etmişlerdir. Celâl Beyin izahatı üç saat devam etmiştir.

Haber aldığıma göre gerek Celâl ve gerekse Rasih Beylerin tetkikleri ve bu tetkiklerden çıkarılan neticeler, bir fırka noktai nazarından bundan böyle takip edilecek hattı hareket hakkındaki hükümleri büyük bir alâka celbetmiştir. İçtima gece saat 20 buçuğa kadar devam etmiştir.

Teşkilâ heyeti, yarın bir içtima daha aktedecektir. Bu içtimada Kayseri ve Kocaeli havalisine dair Kayseri meb'usu Ahmet ve Kocaeli meb'usu Salâhaddin Beylerin izahatı dinlenecek ve İsmet Paşa, bu izahat ve tetkikleri hülâsa ederek neticeleri tesbit edecekir. Ayni müşahedelerin ilk fırsatta fırka grupunda da izahı muhtemeldir. Bütün fırka azası arasında hâkim bir cereyana göre bundan sonra, vilâyetlerdeki muayyen fırka azalarının bütün işlerin başına geçmelerine mâni oacaktır. Meselâ bir belediye reisi ayni zamanda ticaret odası reisi ve tayyare cemiyeti reisi olamayacaktır.

Muayyen vazifeler, ayni şahsın kendisinde içtima edemeyecektir. Bu esas, tekarrür etmiş sayılmaktadır. İcap ederse nizamnamede ona göre tadilât yapılacaktır.

Celâl B. " İzmir „

Cemil B. " Tekirdağı „

Prens bu sabah İstanbula geliyor

Bir cemile olmak üzere Gazi Hz. kendi hususî vagonlarının Prense tahsisini emir buyurdular

Muvasalâtı teehhüre uğrayan japon imperatorunun kardeşi Prens Takamatsu ile refikaları bu sabah saat dokuz buçukta Semiramis vapuru ile şehrimize geleceklerdir. Vapur Seyrisefain rıhtımına yanaşacaktır.

Prens Takamatsu ve refikaları rıhtımda vali Muhiddin, Kolordu kumandanı Şükrü Naili, Teşrifat umumî muavini Kadri, Hariciye vekâletinden Mehmet Ali Şevki, polis müdürü B. ler ve japon sefiri tarafından istikbal olunacaktır.

Prens ve prenses hazretleri otomobiller ile Perapalâsa gideceklerdir. Öğle yemeğini otelde yiyeceklerdir.

Prens ve prenses akşam trenile Ankaraya hareket edeceklerdir. Reisicümhur Hazretleri bir-cemileimahsus olmak üzere hususî vagonlarını tahsis etmişlerdir.

Gazi Hz.

Seyahatleri martın ilk haftasına kadar devam edecek

Ankara, 10 — Aldığımız malûmata göre, Reisicümhur Hz. gelecek haftanın iptidasında seyahatlerine devam etmek üzere Ankaradan ayrılacaktır. Gazi Hz. Eskişehir ve Afyonda kısa tevakkuflardan sonra Konyayı teşrif edeceklerdir. Orada dört gün kalmaları muhtemeldir. Müteakiben Adana ve Antalyayı ziyaretten sonra Silifkedeki çiftliklerine gideceklerdir. Avdette, Uşak, İzmir ve Menemene uğradıktan sonra Balıkesir ve Bandırmayı da ziyaretleri ve oradan bir kaç gün istirahat etmek üzere İstanbulu teşrifleri ihtimali vardır. Seyahatın, martın ilk haftasına kadar devam edeceği tahmin edilmektedir. O zamana kadar memleketin her tarafında H. F. vilâyet kongreleri akdedilmiş, umumî kongreye murahhaslar seçilmiş ve metalip hazırlanmış olacağından, fırka umumî kongresinin nisan iptidasında Ankarada içaimaı muhtemeldir.

GAZİ HZ. M. M. VEKÂLETİNDE

Ankara, 11 (A.A) — Resicümhur Hazretleri bugün yeni millî müdafaa vekâleti binasını teşrif etmişler ve

200 bin lira çıktı!

Daha geride 50 ve 10 binliralık ikramiyeler var

Keşideye bugün de devam edilecek; ümidi kesmemek lâzım..

Tayyare piyangosunun dokuzuncu tertip son keşidesi dün Darülfünun konferans salonunda mutat merasimle ve pek büyük bir kalabalık huzurile çekilmeğe başlamıştır. Bu tertibin keşidesi altı gün devam edecektir. Dün, bin numara çekilmiş ve 200 bin liralık en büyük ikramiye 58493 numaraya isabet ettiğini evvelce yazmıştık. Gene dün çıkan büyük ikramiyeler meyanında bir de 40 bin lira vardır. Bunun da 42821 numara kazanmıştır. Henüz daha çıkmamış numaralar arasında 50 ve 10 bin liralık ikramiyeler de vardır. Keşideye bugün öğleden sonra saat birde devam olunacaktır. Kazanan numara-

Zekâi Bey

Dayinler Vekili dün Parise gitti

Dayinler vekili Zekâi Bey dünkü ekspresle Parise hareket etmiştir. Bir muharririmize Zekâi Bey demiştir ki:-

" — Memuriyeime gidiyorum. Muallakta kalan mesaili halledecegim. Bu hususta hükûmetimizin prensipleri vardır. Bu prensiplere göre hareket edeceğim tabiidir. Bu hususta çok ümitvarım. Zannedersem göstereceğimiz hüsnü niyet ve samimiyetin karşılığını göreceğiz ...

Zekâi Bey, Pariste kalacak alâkadar mehafille temasta bulunduktan sonra belki de Londraya hareket ede

Zekâi Bey

Yunan opereti

Yunan operet heyetinin temsillerine müsaade edilmediği yazılmıştır. Bu hususta bir muharririmiz şu tahkikatı yapmıştır.

Operet heyeti burada bir çok oyunlar verecektir. Piyeslerin usulen vilâyete tevdii ile tetkiki ve ondan sonra müsaade verilerek oynanması lâzım gelmektedir.

Fakat verilen piyesler Rumca olduğu için kısa bir zamanda tercüme ve tetkiki kabil olamamaktadır.

Çünkü Rumca tetkik edecek bir teşkilât yoktur. Binaenaleyh tetkikatı ikmal ve müsaade verildikçe operet heyeti temsillerine devam edecektir..

Devlet Bankası

Ankara, 11 (Milliyet) — Cümhuriyet Bankasının faaliyetini hazırlayan büro mesaisini bitirmek üzeredir. Büroya şimdiye kadar muhtelif tertipler de 11 milyon hisse senedi mübayaa için müracaat vaki olmuştur.

Bankanın sermayesinin 15 milyon lira olması muhakkak addedilmektedir. Banka teessüs ettikten sonra hissesenetlerinin satılmasına başlanılacaktır. Merkez Bankasının müessis-heyetini teşkil edecek zevat henüz tekarrür etmemiştir.

Dün Ticareti bahriye müdiriyetinde liman tarife komisyonu bir içtima yaparak, limanda tatbik edilmekte olan tarifeleri

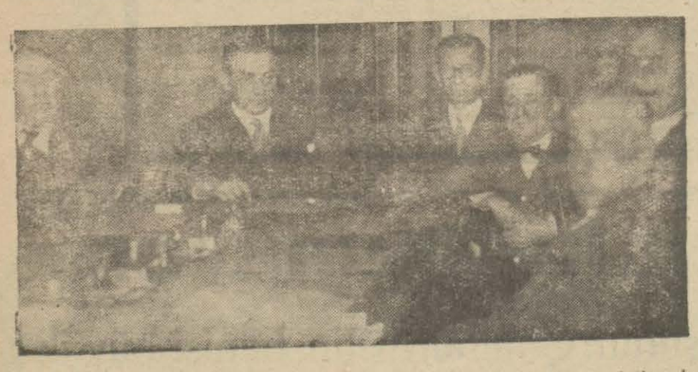

Ticareti bahriyemizin inkişafı esaslarile meşgul olan komisyon içtimada

Ne yapacaklar?..

Vapurcular rekabeti kaldırmak çarelerini dün de görüştüler..

Deniz ticaretinde rekabetin önüne geçmek için hazırlanan kanun projesini tetkik etmek üzere teşkil olunan komisyon dün Ticaret odasında Liman şirketi müdürü Hamdi Beyin riyasetinde toplanmıştır.

Bu içtimada millî vapurların mümessilleri ile Seyrisefain işletme müdürü Burhaneddin, Oda meclisi azasından Hasan Nafi B., oda deniz ticareti raportörü Ali Rıza Beyler bulunmuşlardır.

İçtimada, kanun projesi madde madde münakaşa olunmuş ve bazı kısımları tadil olunmuştur.

İktısat vekâletinin ve tacirlerin noktayı nazarları alınarak yapılan bu tadilâta göre, vapurların sefer kabiliyetlerini, hangi hallerde ve hangi günlerde sefer yapacaklarını ve tarifelerini tesbit etmek üzere bir deniz ticareti komisyonu teşkil edilecektir.

Komisyona vapurcularla tacirlerden üçer aza alınacak ve Deniz ticareti müdürü riyaset edecektir.

Komisyon tarafından tesbit olunacak navlunlardan aşağı ve ya yukarı vapur ücreti almak memnudur.

Vapura aldığı malın veznini rekabet maksadile eksik gösterenler tecziye olunacaktır. Seyrisefain ile vapurcular arasındaki bütün ihtilâflar komisyonun kararlarile halledilecektir.

Komisyonun yapacağı tarife İktısat vekâletinin tasdikinden sonra mer'î olacaktır.

Dünkü içtimada proje tamamen bitirilmiş ve oda meclisine tevdi olunmuştur.

Meclis bunu tetkik ederek İktısat vekâletine gönderecektir.

Millet meclisinin bu devresine kanun yetiştirilecektir.

Vapurcularla Seyrisefain arasında dünkü içtimada esas itibarile bir anlaşma olduğu için iki tarafta memnudurlar.

Şahitler bilmiyorlar

Aşir Paşa ve Nuri Bey dün mahkemede dinlendiler

Aişr Pş. bizzat tahkikat yaptırdığını ve Vali Eşref Bey hakkındaki dedikoduların teeyyüt etmediğini söyledi

İzmit ceza mahkemesinde "Yarın„ gazetesi başmuharriri ve mes'ul müdürü aleyhlerinde görülmekte olan davaya müteallik istinabe suretile ifadeleri alınacak olan zevatın dün İstanbul ikinci ceza mahkemesinde dinlenmeleri yapıldı.

Saat on birde heyeti hâkime ilk şahit olarak 23 üncü fırka kumandanı Aşir Paşayı denledi.

Aşir Pş. nın şehadeti

Mahkeme reisi, Aşlr Paşaya ismini, yaşını, kim olduğunu sorduktan sonra dedi ki:

— Maznun Arif Oruç ile Süleyman Tevfik Beyler İzmit valisi Eşref Beyin bir bahriye zabitinin ailesine sataşmak istemiş olduğunu ve ismi Kaymakam Şerafettin B. olan bu zabitin de valiyi bir suretle evine celpettiğini ve orada bir kaç nefere dövdürmüş ve daha başka şeyler yaptırmış olduğunu bildiğinizi söylüyorlar, Bu hususa dair bildiklerinizi kimseden korkmayarak, eksik ve artık olmaya rak söyleyeceğinize namusunuz ve vicdanımız üzerine yemin edermisiniz?.

Aşir Pş. — Namus ve vicdanım üzerine yemin ederim. Bundan üç buçuk ay evvel yanıma bir yüzbaşı geldi. Bu yüzbaşı benim eski emir zabitim idi. Söz arasında vali hakkında bir şayia olduğunu da söyledi. Arzeyledi ğim veçhile yüzbaşı benim eski emir zabitim idi, bu itibarla bana duyduklarını söylemeğe mecbur idi. Yalnız o zaman Şerafettin ismi karıştırılmamıştı, yalnız bir bahriye binbaşısı deniyordu. Bir bahriye binbaşısının ismi karışan bir hâdiseye üssübahri kumandan vekili sıfatile alâka gösterdim. Erkânı harp reisi ve hukuk müşavirini çağırttım. Şayianın tahkikini emrettim. Bir hafta kadar tahkikat yaptılar ve dediler ki: "Bu bir dedikodu hududunu aşmayor esası ve aslı yok gibi gözüküyor. Bu işe münasebet alabilecek bir binbaşı bile yoktur.ı, Bu kadar esasız olan bir şeyi bende mafevklerime yazmadım ve bildirmedim.

Reis — Binbaşılar ne zaman kaymakam oldular?..

Aşir Paşa — Daha evvel kaymakam olmuşlardı.

Reis — Hâdiseyi mevkii muamele ye koydunuz mu?..

Aşir Paşa — Resmiyete koyabilmeğe müsait bir esas yoktu.

Reis — Bu hâdise hakkında resmî bir tahkikat yapılmadı mı?..

Aşir Paşa — Teşrinievvel nihayetine kadar resmî bir tahkikat yapılmıştı. Ondan sonra da ben İstanbula geldim.

Kaymakam Dr. Nuri Beyin şehadeti

Reis Kaymakam Dr. Nuri Beyin ismini, yaşını, kim olduğunu sorduktan sonra şahide ayni suali sordu — doğruyu söyleyeceğine namus ve vicdanı üzerine yemin ettirdi.

Nuri Bey — Fabrikalar başhekimi Nuri diye bir adam yoktur. İki doktor kaymakam Nuri vardır. Biri hastane başhekimi Nuri Beydir, diğeride mektepler başhekimi olan bendeniz.

Aşır Paşa

Bilmeyorum acaba şahit olarak beni mi dinlemek isteyorsunuz. Fakat benim sorduğunuz şeyler hakkında hiç bir malûmatım yoktur. Ben ne vali Eşref Beyi tanırım, ne Arif Oruç Beyi. Yalnız Şerafettin Bey samimî ve eski bir arkadaşımdır. Ailesini hastalanır ise ben tedavi ederim. Ben kendim İzmite, o da civarı olan Gölceye bundan üç buçuk ay evvel teftiş için gittim. On gün evvel de İzmite gittim Bundan üç ay evvel Şerafettin Beyin o zamanlar hamile olan refikasının doğurma zamanı yaklaştığından bana gelmişti. Dedikodular hakkında bir şey söylemedi. Yalnız evlerine gelmekliğimi söyledi.

Şerafettin Beyde bir ay evvel geldi. İsminin karıştırılmış olmasından müteessir olduğunu ve istida verecekini söyledi.

Müddei umumînin bir suali üzerine Nuri Bey Şerafettin Beyin bu isnatları red ve tekzip eylediğini söyledi.

Berber Ali Ef.

Nuri Beyden sonra çağırılan berber Ali Ef. tamamile ademi malûmat beyan eyledi.

Şahit gösterilen gazete müvezzii Tomanın bulunamaması ve Necdet Rifat Beyin Edirne muallim mektebinde müdür bulunması dolayısile istinabenin mahalline iadesine karar verildi.

Talipleri reddedildi

İzmit, 10 — Yarın gazetesi sahibi Arif Oruç ve müdürü mes'ulü Süleyman Tevfik Beyler mahkemei temyize ikinci defa olarak müracaatla kendilerinden davacı olan zatın mahkemenin cereyan ettiği mahallin valisi olduğunu ve kanunen bu gibi davaların başka vilâyetlerde icrası lâzım geldiğini iddia etmişler.

Davanın başka bir vilâyette rüyetini istemişlerdir. Mahkemei temyiz bu talebi tetkik ve valilerin mehakim üzerinde kanunî hiç bir gûna nüfuzu olmamasından dolayı davanın başka bir yere nakline lüzum olmadığına karar vermişti.

İzmit müddei umumiliğine tebliğ edilen bu karar mucibince davanın rüyetine devam edilecektir.

HARİCÎ HABERLER..

Ispanyada millî muhafız teşkilâtı

Son ihtilâlin akîm kalmasında en kuvvetli âmil, bu kıtaatın hükûmete gösterdiği sadakat olmuştur

Fransada

Hariciye nazırı izahat verdi

PARİS, 10 A. A. — Nazırlar meclisinde M. Briand, haricî işlerin bugünkü vaziyeti hakkında izahat vermiştir. Meclis, elyevm yapılmakta olan inşaatın tatiline ve bu suretle işsizliğe mâni olmak için millî cihazlanma lâyıhasının yeniden müzakeresine başlamasını meclisten istemeğe karar vermiştir. Bu karar neticesi olarak hükûmet, bu inşaata devam edilmesini temin için 240 milyon franklık tahsisat lâyıhasının hemen kabul edilmesini meclisten talep edecektir.

PARİS, 10 A. A. — Maliye encümeni umumî mazbata muharriri bu sene bütçesi hakkındaki mazbatasını bitirmiştir. Bu vesikadan anlaşıldığına göre yeni sene bütçesinin varidat kısmı encümence 5,457,000,000 ve masarif 50,351,000,000 olarak tesbit edilmiştir. Varidat fazlası encümence de hükûmet tarafından verilen lâyıhada gösterildiği gibi 106,000,000 dan ibaret tir.

Cenubî Amerikada

RİO DE JANERO 10 A.A. — Ceneral Balbonun kumandasıatında bulunan İtalyan deniz tayyarelerinden biri Fernando de Noronha'dan hareket edeceği esnada kapaklanmış ve batmıştır. Mürettebat kurtarılmıştır.

Amerikada kaza

NEW YORK 10 (A.A.) — Guyaquil'den gelen habere göre 170 kişi bir toprak çöküntüsü altında kalmıştır. Bunların ekserisi yol tamirine çalışan işçilerden ibarettir.

Annam'da taarruz

PARİS 10 (A.A.) — Annamın şimalinde Songloc köyüne 6 bekçile birlikte teftişe giden Annamlı bir memur 70 kadar âsinin hücumuna uğramıştır. Memur ile bekçilerden altısı öldürülmüştür ve Song nehrine atılmışlardır. Vaka' mahalline alelâcele gönderilen bir devriye kolu âsilere ateş açmıştır. Bunlardan bir çoğu ölmüş veya yaralanmıştır.

Hindistanda kaza

LONDRA, 10 A.A. — Hava işleri nezaretine gelen bir habere nazaran Hindistanda Rifaltur'da bir bombardıman tayyaresi yere düşmüştür. İçinde bulunan 2 kişi telf olmuştur.

Amerika-Paris

NEVYORK, 10 A.A. — Bermudes adalarından alınan bir habere nazaran Tradewind tayyaresi saat 11,15 te Açores adaları istikametinde hareket etmiştir. Bu tayyare, Parise gidecektir.

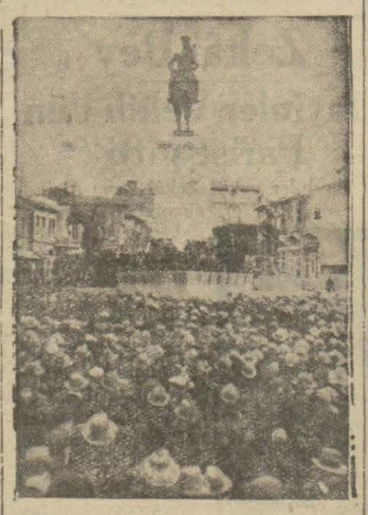

Ankara mitingi

Ankarada şehit Kubilây için evvelki gün muazzam ve fevkalâde heyecanlı bir miting yapılarak irticam şiddet teferruatile tel'in edildiğini haber vermişdik. Resmimiz on binlerce halkın iştirakile yapılan bu içtimaın bir safhasını göstermektedir.

Ecnebi matbuatı

Türkiye - Italya ve Yunanistan

"Temps" gazetesi Yunan başvekili M. Venizelos'un Roma seyahatinden bahisle tahsis ettiği bir baş makalede kendisinin evvelce İtalya ve Yugoslavya ile dostluk muahedeleri akdettiğini hatırlatarak M.Venizelosun sulh siyasetinden bahsettikten sonra diyor ki:

"Fakat Atina hükûmeti M. Venizelos'un idaresi altında yeni siyasetini o kadar ileri götürdü ki Türklerle umumî bir itilâf için müzakereye girişerek bir asırdan fazla devam eden Türk - Yunan mücadelesine kat'î bir nihayet verecek bir muahede akdedildi. Yunanistan İtalya ile itilâf için Oniki ada üzerindeki bütün metalibinden vaz geçmeğe mecbur olduğu gibi Türkiye ile itilâf ederken de kendisinin Anadoluda uğramış olduğu hezimetin netaicine katlanmağı kabul etmiştir. Bu itibarla M. Venizelos ve Mihalakopulos'un Ankarayı ziyaretleri büyük bir ehemmiyeti haiz bir vak'a olmuştur.

Türkiye ile Yunanistan'ın anlaşmasını İtalya'nın tevassutu ne dereceye kadar teshil etmiş oldu? Bunun Şarkı karipte ki vaziyetin inkişafı üzerindeki umumî tesiri ne olabilir? Bu mesele çok münakaşa edildi ve hâdisatın şimdiye kadar teyit etmediği bir takım faraziyeler ortaya kondu."

Fransız gazetesi bundan sonra malûm olan şayialardan bahisle Türkiye, Yunanistan, Bulgaristan, İtalya, Macaristan arasında bir zümre teşkil edileceğinin çok söylendiğini, bu suretle umumî hapten sonra akdedilen muahedelerin tadili istenecegi rivayetlerini hatırlâtarak Yunanistan'ın böyle bir zümreye girmiyeceğini ve çünkü muahedelerin tadilinden kendisinin kâr değil zarar edeceğini ilâve etmektedir.

"Temps" diyor ki:

"Hakikatte M. Venizelos'un Yunanistanı her hangi bir devletler zümresine sokmamak istediğini zannettirecek sebepler vardır. Kendisinin başladığı yeni siyasetin mantıkî icabatından olarak serbest kalmak, harekâtına sahip olmak istediği anlaşılmaktadır."

Fransız gazetesi bundan sonra Yunanistanın kendi inkişafı için her tarafla iyi geçinmek emelinde olduğu anlaşılması kabil bir keyfiyet olduğunu ilâve ederek diyor ki:

"İtalya ile itilâf, Yugoslavya ile muahede, Türkiye ile sureti tesviye akdetmesi bu suretle izah edilebilir. Hiç olmazsa şimdilik bunda başka şey aramamak lâzımdır."

"Temps" gazetesi makalesinin sonunda M. Venizelos'un dirayetinden takdir ile bahsederek kendisini Yunanistan, bir sergüzeşt siyasetine sevketmiyeceğini söylemektedir.

Italyan bankası

ROMA, 10 A.A. — Doktor Vincenza Azzoli, İtalyan bankası müdürlüğüne ittifakla intihap edilmiştir.

Yeni çıktı

Anafartalar kumandanı

MUSTAFA KEMAL

ile mülâkat

Renkli haritalarla

Yazan: Ruşen Eşref

Fiatı: 1 lira

Devlet matbaası satış şubesinde

87 sene

Evvel tesis edilen bir ocak..

Kral Alfonso

İspanyada geçenlerde patlak veren ve çabucak bastırılan ihtilâl hareketinin nasıl olup da neticesiz bırakıldığı gün geçtikçe daha iyi anlaşılıyor.

Bir ecnebî muhabir hâdiseyi gayet iyi tahlil ederek yazdığı bir mektupta ihtilâlin akim kalmasındaki sebepleri anlatıyor. İspanyadaki ihtilâl hareketi vâsi bir mikyasta tertip edilmişti. Fakat kânunuevvelin 18 inde memleketin her tarafında birden patlak vermesi için tertibat yapılan bu ihtilâl baştakilerin acelesi yüzünden yedi gün evvel zuhur etmiştir. Ecnebi muhabirin kaydettiği bir nokta var ki şayanı dikkat: İhtilâli tertip denler yanılmışlar. Bunu yıl başı yortularının başlıyacağı bir zamana rast getirmişler. Halbuki İspanya ehalisi bu yortulara son derece ehemmiyet verdiği için:

— Adam sen de, demişler, ihtilâl yıl başı gelip geçtikten sonraya bırakılsa ne çıkar?.. Onun için ihtilâlciler kendilerine bu sıralarda öyle hararetli taraftar bulamıyacaklarını anlayamamışlardır.

İspanyada hükûmetin ihtilâli bir an evvel bastırmaktaki muvaffakiyetinde âmil olan kuvvet İspanyadaki millî muhafız kîtaatıdır.

Bu teşkilât ordudan ve zabıtadan ayrıdır. Ordu siyasiyatla meşgul oluyor. fakat millî muhafız kıtaatı son derece sıkı bir zaptu rapta tâbi olduğu için iktidar mevkiinde hangi hükûmet olursa olsun yalnız onun verdiği emri yapmaktan başka bir şey düşünmeyen zabitlerin kumandası altındadır.

1844 te İspanya'nın her tarafını istila eden eşkiyalara karşı teşkil edilen bu kıtaat nispeten az zamanda memlekette asayişi temin etmiş, o zamandan bu zamana kadar da teşkilât giderek kuvvetlenerek idame edilmiştir.

Millî muhafız kıtaatı bugün 28,000 kişilik mühim bir kuvvettir. Bu meyanda 5,000 kişilik süvari teşkilâtı da dahildir. Teşkilâta herkes alınmaz, askerlik etmiş, çavuşluğa kadar yükselmiş olanlar kabul edilir ve bunlara iyi maaş, iyi elbise verilir. Kıyafetler azametlidir. Görenlerin üzerinde mutlaka tesir bırakan ihtişamlı bir kıyafet... Millî muhafız askerleri her kadınla da evlenemezlermiş. Amirlerinin müsaadesini almağa mecburdurlar. İşte böyle zaptu raptı mükemmel bir teşkilâtın sadakati sayesinde krallığın İspanyada kolay kolay yıkılamıyacağı neticesi çıkarılmaktadır.

Son Haberler

Ziraat kongresi

Kongre âzaları şerefine verilen ziyafette bir çifçi, neler söyledi

ANKARA, 11 A.A. — Ziraat kongresi dün gece aktettiği üçüncü içtimada sebzecilik hakkındaki raporu müzakere ve kabul etmiştir. Bundan sonra pancar encümeninin ihzar ettiği rapor üzerinde müzakeratta bulunulmuş ve bir murahhas tarafından Avrupadan ithal olunacak pancar tohumlarının gümrük resminden muaf tutulması hakkında vaki teklif etrafında münakaşat cereyan eylemiştir. Kongre memleketteki tohum istasyonlarında pancar tohumunun teksiri imkânı bulunduğundan bu teklifi reddetmiştir.

ANKARA, 11 A.A. — Millî iktısat ve tasarruf cemiyeti tarafından ziraat kongresi azaları şerefine verilen çay ziyafetinde murahhaslardan Sait Bey bir nutuk söylemiş ve buna İktısat ve tasarruf cemiyeti umumî katibi Rahmi Bey mukabele olunmuştur.

Bundan sonra Polatlı murahhası çiftçi Ali ağa ayağa kalkarak dedi ki: "Eski hükûmet şimdiye kadar Türkiyenin çifçilerini, ziraati ve hububatı kendini idare etmiş fakat bizlerine bakmamıştı. Şimdi çifçi memleketin dört bucağından gelerek ilk defa bir arada toplanıyor. İnşaallah kongrede bulunan arkadaşlarımız senede bir defa birleşir, nasıl düşman birliği ile denize döktükse biz birliği ile memleketin çıkçıbuğunu ıslah ederiz.

Polislerin terfii

Yeni kanun Şurayı Devlete verilecek

Ankara, 11 (Milliyet) — Yeni polis teşkilât kanunu lâyihası bu hafta içersinde Başvekâlete tevdi edilecektir.

Lâyihada, polis müdürleri, merkez memurları, sivil ve resmî polisler üçer dereceye ayrılmışlardır. Yeni lâyihada üçüncü sınıf polis müdürlerinin maaşları dört bine iblâğ edilmiştir.

Bu suretle maaş farkı kalmıyacağından kaymakamlarcan istiyenler de polis mesleğine geçebileceklerdir.

Amir vaziyette yalnız merkez memurları bulunacaktır.

Polis mensubini için yeni kurslar açılacaktır. Adli, siyasî idarî ve taharri polis teşkilâtları farklılaştırılacaktır.

Polislerin cezalandırılma ve mükâfatlandırılma usulleri de bir talimat ile tesbit olunuyor.

Terfilerle takdirnameler esas tutulacak ve muayyen miktar takdirname alanlar terfie hak kazanacaklardır. Bu nizamname yakında Şûrayı devlete sevkedilecektir.

Kazançcılık..

(Başı birinci sahifede)

le böyle bir kazanç hükûmetin bir sözü ile herkese mümkün olduğu için, bu kazançta alınteri ve hüner olmadığı için kıskançlık hissi her mantıka galebe eder.

İsmet Paşanın başvekilliği zamanı, Türkiye için bu eski terbiye ile kavganın en iyi semerelerini vermiştir. İnkılâp idarelerinde, bu idarelere uzaktan yakından karışan herkesin, herkese apaçık hesabını verebilmesi şarttır. Bu hesapta sui istimal, ya hükûmetten olmak nüfuzunun, ya fırkanın başlıca adamlarından olmak nüfuzunun sui istimaline delil olacak kara noktalar buunmamalıdır. Gündeliğini, aylığını, mükâfatını biriktiren, çok tasarruf eden insanları şüphe altında görmek te ayrıca bir ifrat olur. Maliye işlerini en iyi halleden birini tasavvur edinz ve bu zatın on onbeş müzakereye memur olduğunu farzediniz. Eğer bu adam bir iki kat esvapla senesini geçirmiş, ucuz otelde oturmuş, ucuz lokantaya gitmiş, hiç israf yapmamış, ve bankasına bir küçük servet koyabilmişse, yapacağımız iş ya hiç ses çıkarmamak, ya onun yaşayış tarzını taklit etmekten başka ne olabilir?..

Artık Ankara sokaklarında kazanççı tip görünmez oldu. Bu sert kontrol devam ederse ve politika ve hükûmetin, çiftçilik, tüccarlık ve fabrikacılık gibi bir para san"atı olmadığı iyiden iyiye anlaşılırsa memlekette serbest teşebbüs adamlarının çoğalmasına ve kuvvet bulmasına da yardım edilmiş olacaktır.

Kazanmak hırsı hiç kimsede ayıplanamaz. Fakat bu hırsa tutulmuş olanların yari, Millet meclisi sırası, hükûmet koltuğu değil, Galata yazıhaneleridir. Böyle bir sınıftan her sene milyonerler yetişmiş olması da, hükûmetin eder. Bir memlekette sağlam nizam adamları, yaşayışları yerinde olan sınıflardır.

Nazik olan mesele hudutları birbirine karıştırmaktır. Kazanççı kim, iş, san'atı olan adam kim, meşru olup olmayan kazanç hangisi? Hüküm verilirken bu süallerin cevaplarını doğru bulmalıyız.

Herhalde hakikat şudur ki Ankara, belki şimdiye kadar şarkın hiç görmediği na muslu bir idare kurabildi. B idarenin başında bulunanlar benim ve Ahmedin hatırı için kendi kurdukları an'a'neyi bozmağa tahammül etmeleri için hiç bir sebep yoktur.

Muallimler

C. H. Fırkasının ta azası olacaklardı

ANKARA, 11 (Milliyet) — Muallimlerin fırka teşkilâtına lâkadar olabileceği hakkında Ankarada umumî bir kanaat arzu hissolunmaktadır. Bu ridir çünkü İnkılâbın müdafasında muallimlerin büyük vazifeleri bulunmaktadır.

Filhakika halka cümhuriyet ve inkılâbın esaslarını öğretmekte siyasî ve içtimaî vazifelerden ibaret olduğunu etmekte muallimlerin rolleri yüktür.

Memurin kanununda muallimlerin siyasî faaliyete bir şekilde teşkil eden ahkâm mevcut olmasına tadil eder mahiyette bir kanunun meclise arzı meclis mehafilinde ehemmiyetle derpiş edilmektedir.

Mudanya - Bursa hattı

Ankara, 11 (Milliyet) — Mudanya - Bursa hattını hükûmet 1 kânunusaniden itibaren işlet-meye almıştır. Çünkü bu hattı işletenler ket zarar ediyordu.

Mukavele mucibince şirket altı ay sonra tekrar müzayedeye zedecektir. Eğer gene talip çıkmazsa hattı hükûmet işgal edecektir.

Adalar elektriği

Ankara 11 (Milliyet) — Adalar ve Anadolu sahiline elektrik verilmesi için İstanbul elektirik şirketi il Nafia Vkâleti arasındaki müzakerat bitmiş ve ni mukavelename tesbit olunmuştu. Mukavelename bu gün lerde imza edilecektir. Bunu teakip şirket zaman geçmeden Anadolu yakası ve Adalara reyan vermeği teahhüt etmiştedir.

Ankara-Ereğli hattı

Ankara, 11 (Telefon)—Ankara - Ereğli hattı 81 inci kilometroda Germece istasyonuna varmıştır. Hat üzerinde Çankırıdan sonra üç buçuk metroluk bir tünel açılmaktadır.

Yeni teşebbüsler

Ankara 11 (Telefon) — Demiryolcular vekillerinin hükûmetimizle yeniden anlaşmak teşebbüslerinde bulundukları söyleniyor.

aba katili bu sabah saat 5 te idam ediliyor!

Vilâyette

lüdürler

yetlerin mütale ı alınacaktır

il müdürleri şimdiye ka- ğrudan doğruya merkez- yin olunuyorlardı. lema mal müdürleri tayin larken, o vilâyetin müta- n alınması esası kabul e- ve vilâyete tebliğ olun- r.

Ziraat odası

bul ziraat odasına faaliyete ge esi için münasip bir yer tah- ecektir. Vilâyet ziraat müdüri hususta tetkikatta bulunmak er aramaktadır.

Vilâyet yolları

bul şehrinin yol inşaatı için ettiği paranın miktarı 100,000 üç sene zarfında İstanbul şeh izalara rapteden bir çok büyük vücude getirilmiştir. Bir kıs- halen yapılmaktadır.

aba katili

eyman bu sabah Beyazıt mey- anında asılacak

a katili Süleyman bu sabah sa e Beyazıt meydanında asılacak- am hükmü, ceza kanununa tev anahkûma siyah gömlek giydi- suretile icra edilecektir. Gar- lar Süleymanın bu sabah güneş adan höceresinde uyandırarak omobille Beyazıda sevkedecek- . İdam hükmünün icrası esna- mahkeme tarafından naip sıfa- sım Bey hazır bulunacaktır. Sü nın cesedi, saat 10 a kadar seh- bırakılarak umuma teşhir edile-

liçte motör seferleri

inönü ile Balat arasında işliyen slerin Eyibe kadar temdidine verilmiştir. lk, bu seferlere çok rağbet et- dir. büşçüler, bir kişiyi on kuruşa tmekte ve bir sefer 15-20 daki rmektedir. seferler daha seri ve ucuz oldu in Haliç şirketini de hayli mü- rır etmektedir. nu gören şirket, mevcut vapur- rekabet etmek imkânı olmadığı lamış ve rekabet için küçük mo- almağa karar vermiştir. Bu mo rin sür'atleri fazla olacak ve doğ ferler yapacaktır. otörlerin masarifi az olacağın- sefer ücretlerini de indirmek kün olabilecektir. liç şirketi bu motörleri bilâhara tramvayı yapıldıktan sonra da, vayla rekabet için kullanabile- r. rket, motör nakliyatına bir an ev aşlıyabilmek için motörleri ya- sipariş edecektir.

Sesli film

irkiyede sesli filim tesisatı vücu- etirmek için (Vestern elektrik pani nir ist) kumpanyası ticaret ürkiyetine müracaat etmiş ve mü- almıştır. Kumpanyanın Türki- tesisat yapması, sesli filimli si- larda sinema fiatlerini ucuzlata- ır.

Muhafaza teşkilâtı

tanbul gümrük muhafaza müdüri e Marmara havzası ve Edirne afaza teşkilâtlarınında raptolun- tekarrür etmiştir. Fakat sene ba ittihaz edilen bu karara ait e- ancak dün geldiğinden henüz va değiştirilmemiştir.

miyetlerde intihabat

triyat cemiyeti idare heyeti habatı cumartesiye yapıla- tır. Bunu müteakıp hamal, şoför, kal, lokantaci, dokumacılar, in işçileri, gümrük komis- cuları ve saraçlar cemiyetle- n intihapları icra edilecektir.

Gayrimübadillere tevziat

Gayri mübadiller cemiyetin- tevziata hararetle devam olu or; Fakat işlerin çok olma- üzünden ve karışıkların- suratle harekete imkân bu- mayor; bu yüzden musakka- eshabına tevziat gün geçtik tehir ediliyor. Alâkadalarca, tevziata şimdilik ancak cu- rtesiye başlanılacağı zanno-

Deli mi?

Şüphe yüzünden karısını vurdu!

Evvelki akşam Haydarpaşada İbra him ağa çayırı civarında köfteci yo- koşunda bir cinayet olmuştur. Müte- kait Hakkı Bey kıskançlık saikasile refikasını tabanca ile göğsünden vur mak suretile ağır surette yaralamış- tır. Kadıncağız zabıtaca tıp fakültesi ne götürülürken vefat etmiştir.

Bu hususta yaptığımız tahkikata göre Hakkı Bey 12 senedenberi zev- cesi Hidayet Hanım ile evli bulun- maktadırlar. Ve ikisi erkek biri kız olmak üzere üç çocukları vardır. Hak kı Bey Acıbademde Esat Paşa soka- ğında 6 numaralı köşkte oturmakta- dır. Bu köşkü üç sene evvel almıştır. Komşularının söylediklerine göre Hakkı Bey bir zamandanberi evham getirmekte ve ailesinin başkalarile görüşmekte olduğunu söyleyerek şi- kâyette bulunmakta imiş. Ailesi Hida yet Hanım ise çok namuslu bir kadın olup komşularile bile sık sık görüş- mez ve ancak çocuklarile ve bahçesi- le meşgul olurmuş. Hakkı Beyi eve her hangi bir kadın misafir gelse der hal odaya girer zevcesine: — Sen şimdi odaya bir erkek aldın diye ba- ğırır, çağırır, hattâ Hidayet Hanımı tehdit edermiş.

Yazın Eskişehirde bulunan biraderi Hidayet Hanımı görmek üzere gel miş ve hemşiresinin böyle bir tazyık altında bulmuştur. Müteakıben hem- şiresini alarak Eskişehire götürmüş- tür.

Ailesi Eskişehirde bulunduğu müd detçe Hakkı Bey polis karakollarına müracaat ederek ailesinin İstanbul da dolaştığından, erkeklerle görüştü günden bahsederek şikâyette bulun - muştur. Hakkı Bey bu sırada ailesi- nin yokluğundan istifade ederek bir kısım evin eşyasını satmıştır. Ailesi. bir ay evvel İstanbula geldiği zaman Hidayet Hanımı eve almamıştır. Ka- dıncağız nihayet komşuların tavassu tile evine girebilmiştir.

Hidayet Hanım bunun üzerine bir istida ile mahkemeye müracaat ede- rek namusuna sürülen lekeyi temizle mek için dava açmıştır. Bu ayın on beşinde Üsküdar mahkemesinde bu karı kocanın muhakemeleri icra edile cekti. Fakat Hakkı Bey daima Hida yet Hanıma:

— Sen niçin mahkemeye müracaat ettin?.. Beni şimdi hapsedecekler ve çocuklar meydanda kalacaktır; de- mekte imiş.

Perşembe günü akşamı Hakkı Bey Hidayet Hanıma:

— Sen artık bir çok erkeklerle gö rüşüyorsun bir gönülde iki erkek sak lanamaz, ben seni boşayacağım; de- miş ve Hidayet Hanım da buna razı olmuştur.

Hidayet Hanım bundan kiracileri- ne bahsederken: — Bu adamın kahrı nı namusum çocuklarım için çekiyo- rum; demiştir.

Hakkı B. Hidayet Hanıma bundan kiracılarına bahsederken bu adamın kahrını namusum çocuklarım için çe kiyorum; demiştir.

Ertesigünü Hidayet Hanımı boşa- maktan vazgeçtiğini kendisine söyle miş ve memleketi olan Eskişehire göndereceğini ilâve etmiştir.

Hidayet Hanımın peder, validesi ve kardeşleri eskişehirde bulunmakta dır. Burada ailesi yoktur. Artık Eski şehire gideceği için hazırlıklarına baş lamıştır. Evvelki akşam ailesini Es- kişehire göndermek üzere eşyaları ve üç çocuğunu da bir araya koymuş- tur. Araba, köfteci yokuşuna geldiği zaman Hakkı Bey birdenbire:

— İşte bu erkekler sexin için geli yorlar, demiş. Bunun üzerine hidayet Hanım da:

— Benden bu kadar şüphe ediyor- sun işte karakol, işte mahkeme gide- lim, beni buşa, demiş.

Kocası bunun üzerine birdenbire ta bancasını çıkararak bir el silâh atmış ve Hidayet Hanımı sol tarafından ağır surette yaralamıştır. Ayni za- manda tabancanın kabzesile de Hida- yet Hanımın başına vurmağa başla- mıştır. Küçük çocuklarından İsmail de bu sırada da çenesinden yaralan- mıştır. ortanca oğlu Halit de İbrahim ağa karakoluna giderek:

— Babam annemi vurdu; diye ha- ber vermiştir. Hakkı Bey karakola gi derek tabancasile birlikte teslim ol- muştur. İfadesinde : — Çoktanberi ondan şüphe ediyordum. Kıskançlık lim, beni boşa, demiş.

Hakkı Bey evrakile birlikte adliye ye teslim edilmiştir. Tahkikata Üskü dar müddei umumi muavinlerinden Salâheddin ve tıbbı adlî tabibi Rahmi Beyler vaziyet etmişlerdir. Ceset za- bıtaca katilin ailesine teslim edilmiş- tir.

Hakkı Beyin ani olarak cinnet ge- tirip getirmediği hakkında müddei umumilik muayenesine lüzum göster miştir. Hakkı Beyin bundan bir kaç sene evvel de böyle bir cinnet alâimi geçirmiş olduğu da söylenmektedir.

Emlâk Bankası

Emlâk bankası umumî müdü rü Hakkı Saffet B. dün "Ege"

Yeni birlik

44 esnaf cemiyeti birleşmek isteyor

Aldığımız malûmata nazaran şehrimizde mevcut 44 esnaf ce- miyeti lâğvedilerek bu cemiyet- lerin iştirakile "küçük tacirler birliği" nammda bir birlik vücu de getirilecektir. Birliğin bir kâ- tibi umumîsi ve kâfi miktarda memurları bulunacaktır.

Halbuki esnaf cemiyetlerinin şimdi ayrı ayrı idare hey'etleri vardır.

Birlik teşekkül ettiği vakit hali hazırda esnafın vermekte olduğu senevî 10 lira aidat bir liraya inecektir. Küçük tacirler birliğinin esnaf için daha faydalı olacağı ümit edilmektedir. Birlik etrafında tetkikat yapılmaktadır.

Et fiati

İstanbul belediyesi Hayvan borsasının kaldırılmasını isti- yor. Buna sebep olarak ta bu te- şekkülün et fiatini yükselttiğini ileri sürüyor.

Hayvan borsası kâtibi umu- misi Vahit B. buna karşı demiş tir ki:

— Et fiatlerini yükselten bil- hassa mezbaha resmidir. Mez- baha idaresinin muhtelif ve mü- tenevvi ücret ve resimleri borsa resminin beş on misline kadar çıkıyor ve etin pahalaşmasına âmil oluyor.

Öteden beri belediye borsayı kaldırmak arzusunu izhar edi- yor. Fakat bu ciddî tetkiklere istinat etmiyor. Belediye borsa- yı kaldıramaz.

Borsa hayvan satışı demektir ki bundan sarfınazar olunamaz.

Bu mesele borsa tesis edilir- ken etraflıca düşünülmüş ve en muvafık olan bugünkü şekil bu- lunmuştur.

Borsada toptan koyun eti fiatleri cinsine göre, kilosu 29 kuruştan 62 kuruşa kadar yük- seliyor. Piyasada perakende ola rak 40 - 50 kuruşa satılması lâzım gelen etler de azamî fiate satılıyor. İhtikâr vardır. Eti bu kadar pahalaştıran muhtekirler dir. Belediye kontrol yapmayor.

Kontrol vazifesi ihmal edili- yor. Etin pahalanmasının sebep leri işte bunlardır".

Dün borsada sığır eti toptan 27 - 40 kuruştan, keçi etleri 27 - 48 kuruştan muamele görmüş- tür.

Ticaret odası içtimaı

İstanbul Ticaret Odası idare hey'eti bugün toplanarak, ay sonunda açılacak olan Oda kon- gresine mahsus ruznameyi tes- bit edecektir.

Adanada sergi açılıyor

Adana sanayi birliği İstan- bul sanayi birliğine müracaat e- derek 23 nisanda 15 gün devam etmek üzere Adanada açılacak olan yerli mallar sergisine İstan bul sanayi erbabının iştiraklerı- ni temenni etmiştir.

Dün Sanayi Birliğinde İstan- bul fabrikatörleri toplanarak bu müracaatı tetkik etmişler ve hangi mamulâtın Suriye ve ha- valisinin transit merkezi olan Adana serğisinde en fazla sürü mü olacağını tesbit için bir ko misiyon teşkil eylemişlerdir.

Komisyon gelecek pazar günü raporunu fabrikatörlere verecek ve sonra lâzım gelen fabrikalar sergiye iştirak edeceklerdir.

Çok çocuklu aileler

Ankara, 11 (Milliyet) — Yeni hıf zıssıhha kanunu mucibince çok çocuk lu ailelere verilmesi lâzım gelen ma- dalye ve ya ikramiyenin verilmesi i- çin gelecek sene bütçesine tahsisat konulmuştur.

Sıhhiye Vekâleti vilâyetlere bir ta- mim göndererek bu kabil ailelerin i- simlerinin bildirilmesini talep etmiş- tir.

Vilâyetler buldukları miktarı gön- dermektedirler. Şimdiye kadar alınan neticeler her türlü tahminin fevkin- dedidr. Türk kadını velûdiyet kabili- yetini göstermesi itibarile şayanı dik kattir.

Rıhtım şirketi

Ankara, 11 (Milliyet) — Rıhtım şirketi vekâletin protestosuna henüz cevap vermemiştir. Eğer şirket müd

Maarifte

Tetkikler

Muallimler vakit- lerini boş geçirmeyecekler..

Maarif vekâleti, maarif emin liklerine son gönderdiği bir ta- mimde, muallimlerin yaz tati- linde bulundukları mıntakada hey'etler halinde ilmî tetkikatta bulunmalarını bildirmiştir.

Muallim hey'etleri her yaz mektep tatillerinde tetkiklerde bulunacak ve bu tetkiklerinin neticesini bir rapor halinde ve- kâlete bildirecektir. Muallim he yetlerine talebe de yardım edi- cektir.

Okuyan kim?

Maarif vekâleti, İstanbulda- ki umumî kütüphanelerdeki oku yucu miktarını gösteren istatis- tikler istemiştir.

Bu istatistiklere nazaran son senelerde ve bilhassa bu sene, kütüphanelerde okuyanların a- dedi fazlalaşmıştır.

Bu ciheti nazarı itibara alan emanet tarafından kış münase- betile kütüphanelere miktarı kâ fi odun ve kömür tevzi olun- muştur.

Maarif müfettişleri

Anadoluda teftişte bulunan Maarif vekâleti müfettişi umu- mîleri şehrimize avdet etmişler- dir.

Müfettişler, vekâletten gele- cek emir üzerine ikinci teftiş se- yahatlerine çıkacaklardır.

Yalan haberler

Gazetecilik mektebinin ders- lerini tesbit etmek üzere Darül- fünun müderrislerinden mürek- kep bir komisyon teşkil edildiği doğru değildir.

Izzet Bey ihtifali

Avrupa'da talebe müfettişi iken vefat eden darülfünun fel- sefe müderrislerinden Mehmet İzzet B. için yapılacak ihtifal perşembe gününe talik olunmuş tur.

Avrupaya gidecek talebe

Muhtelif vekâletler hesabına Avrupada tahsil yapacak olan talebenin son kafiesi cumartesi günü hareket edeceklerdir.

Maarif Emini

Bir müddet evvel, maarif ve- kâletinin daveti üzerine Ankara ya giden maarif emini Muzaffer B. perşembe günü şehrimize ge- lecektir.

M. Troçki

Norvec'e mi gidiyor?

Evvelce şehrimize gelerek Adada oturmakta olan Sovyet Rusya sabık harbiye komiseri M. Troçki'nin Norvec'e gideceğini Avrupa gazeteleri yazıyor. M. Troçkiye bu hususta Nor- veç hükûmeti tarafından lâzım gelen müsaade verilmiş olup kendisi orada talebeye konfe- ranslar verecektir.

Şoförlerin şikâyeti

Şoförler Şirketi Hayriye ida resinin araba vapurlarından şi- kâyet etmektedir. Şikâyete se- bep olan noktalardan biri araba vapurlarının haftada iki gün ol- masıdır. İkincisi de araba vapur ları pek pahalıdır.

Otomobil için yapılan tarife- de otomobil başına 3 liradan faz la para alınıyor. Şoförler bu pa- ranın çok olduğunu söylüyorlar.

Bu yüzden otomobillerini işi- ne göre karşıdan karşıya geçir- mekten vazgeçiyorlar. Otomo- bil işleten iş adamlarına göre araba tarifelerinin yüksek olma sı otomobillerin Kadıköy ve Üsküdarla olan münasebetlerini tahdit etmiştir.

Şirketihayriye tarifelerinin yeniden tetkik edildiği bir sıra

Kesik baş

Esrarengizliği hâlâ ortadan kalkmadı

Beyazıtta Beyzayicedit ma- hallesinde Recep ağanın bahçe- sinde bulunan kesik çocuk başı- nın tahkikatına zabıta ehemmi- yetli şekilde devam etmektedir.

Fakat bu başın kimin tarafın dan kesildiği henüz anlaşılama- mıştır. Mesele esrarengizliğini muhafaza etmektedir. Dün mez kûr mahalle halkından bazı kim seler polise celbedilerek malû- matlarına müracaat edilmiş ve kesik başı tanıyıp tanımadıkla- rı sorulmuştur.

Failin yakında bulunacağı ü- mit edilmektedir.

Şeker çalmış!

Beyoğlunda Kordelâ soka- ğında Vasilin tatlıcı dükkânına meçhul bir hırsız girmiş 80 lira kıymetinde şeker ve saire çala- rak kaçmıştır.

Bir hâdise

Dün öğledn sonra Alem dağ- lı Alâettin Üsküdarda arabası ile odun satarken yanına orman muhafaza memurlarından Mu- hittin ve Eyip gelerek orman rü sumu vermesi lâzım geleceğini söylemişler. Fakat bu mesele oduncu ile memurlar arasında bir münazaa çıkarmış kavga bü- yüyerek iş tokada, yumruğa bin miştir.

Memurlardan Muhittin A- lâettine kızarak üzerine atılmış ve kollarından kıskıvrak tutmuş tur. Bunun üzerine arkadaşı E- yip de hâmil olduğu bıçağı çe- kerek zavallı oduncunun kafa- sına bir kaç kere saplamıştır.

Alâettin ağır surette yaralı olduğundan derhal tıp fakültesi hastanesine kaldırılmıştır. Ca- rihler yakalanmışlardır.

Bu iki memur hakkında tah- kikat yapılmaktadır.

1100 lirasını çaldılar

Kayserili bakkal Mustafa Ef. dün akşam saat 19 da Sirkeciden geçer- ken iki şahıs tarafından zarfçılık sure tile 1100 lirası aşırılmıştır. Tahkikat yapılmaktadır.

Kumar oynarlarken

Galatada Karaoğlan sokağında Ya şarın kahvesinde Eşref, Osman ve Haydar kumar oynarlarken polisçe cürmü meşhut halinde yakalanmışlar dır.

Denize mi düşürmüş?

Haliç şirketi tahsildarlarından İbra him Efendi, dün Kasımpaşadan köp- rüye geliyormuş, yanında şirkete ait 907 lira varmış. Müesseseye mürac- aat ederek paraları denize düşürdüğü- nü söylemiştir. Tahkikat yapılmakta dır.

Odasında ölü bulundu!

Babıâlide Ebussuut caddesinde otu ran Konyalı Mustafa Hilmi Efendi bu sabah odasında ölü olarak bulun- muştur.

Ölümü şüpheli görüldüğünden ce sedi morga gönderilmiştir.

Sıvas hastanesi

Ankara, 11 — Aldığım malûmata göre Sıvasta geçenlerde yanan Nümu ne hastanesi yerine bir yenisi yapıla caktır. Malûm olduğu üzere bu hasta nenin binası Amerikalılara ait ve si- gortalı idi.

Amele postaları

Şirketihayriye, Haliç vapur tarifelerinin yeniden tetkik edi- leceği yazılmıştı. Deniz ticareti müdürlüğü Haliç ve Şirketiha- yriyenin altı aylık masraflarını tetkik etmiştir. Tarifelerde mü- him bir tadilât olmıyacağı anla- şılmaktadır.

Yalnız Üsküdar - Beşiktaş arasında amele için sabahları bi- rer posta tesisi düşünülüyor.Bu cihet daha ziyade ticaret müdi- riyeti tarafından teklif edilmiş- tir. Amele postaları için ucuz bir ücret tayin edilecektir.

Diyarıbekir Bankası

Diyarıbekirde Türk ocakları umu- mî müfettişi Hasan Reşit Beyin te- şebbüsile bir banka açılmıştır. Ban- kanın ismi Diyarıbekir bankasıdır. sermayesi 70 bin liradır.

Kongreler

C.H.F. kaza kongre leri bugün başlıyor

Halk Fırkası kaza kongreleri bu- gün başlamaktadır.

Nahiyeler, kaza kongrelerine işti- rak edecek olan mümessillerini inti- hap etmişlerdir. Kaza kongreleri dört gün devam edecek ve halkın ihti yaçları ile yeni mesai esasları tesbit edilecektir. Vilâyet kongresi ayın yir misinde toplanacaktır.

O zamana kadar kazalarda bütün hazırlıklar bitmiş olacak ve alınan neticeler vilâyet kongresine arzoluna caktır.

Ankarada kırklar içtimaına iştirak eden İstanbul fırka teşkilât heyeti reisi Afyon meb'usu Ali Beyin bugün lerde şehrimize avdeti beklenmekte- dir. Ali B. buradaki tetkikatına de- vam edecektir.

Şikâyet

Bahçıvanlar terki san'ate mi mecbur kalıyorlar?

Bahçıvan ve çiçekçiler cemi- yeti yeni idare heyeti itihabatı dün yapılmıştır.

İdira heyeti azalıklarına Da- vut, Rıza, Ali, Kara Cemal, Os- man ve Kara Ali Ef. ler intihap edilmişlerdir.

Cemiyet azaları, sebzeciliğin ve çiçekçiliğin inkişafı için hü- kûmet nezdinde teşebbüsatta bulunmuşlardır. Bahçıvanlar, konserve ihracatı yapılmaması, İskenderye ve Adanada sebze gelmesi yüzünden İstanbul seb zeciliğinin günden güne inhita ta uğramakta olduğunu, satışla rın, istihsal masraflarının bile korumadığını, mütemadiyen za rar etmekte olduklarını ve niha yet bahçıvanlığı terketmeğe mecbur olacaklarını söylemek- tedir.

Bahçıvan ve çiçekçiler ziraat kongresi mukarreratına çok e- hemmiyet vermekte ve ancak hükûmetin müzaheretile vazi - yelerini düzeltebileceklerini söylemişledir. Bahçıvanların başlıca isedikleri kredi temini ve hariçten gelen sebzelerin çok ağır gümrük resmine tabi tutulmasıdır.

Sebze rüsmünü tezyit için konserveciliğe ehemmiyet veril mesi alâkadarlar tarafından za- rurî görülüyor. Sebze sürümü- nün azalması başlıca şikâyet mevzuu olmuştur.

Küçük çocuklar ve sinemalar

Tiyatro ve sinemalara gündüzleri 6, geceleri 12 yaşından aşağı çocukla rın kabul edilmemesi müessese sahip lerine tebliğ edilmişti.

Bazı tiyatro ve sinema sahiplerinin bu emre riayet etmedikleri haber alın mıştır. Evvelki gün memurları İstan bul cihetindeki tiyatro ve sinemaları gezmişler, nizamdan aşağı çocuk alan bir tiyatro ve bir sinema hakkında za bıt varakası yapmışlardır.

Küçük çocukları kabul eden tiyat- ro ve sinema sahipleri hakkında şid- detli tedbirler ittihaz edilecektir

İşaret memurları

Otomobil ve tramvayların se- ferlerini idare eden işaret me- murlarının çok dikkatli ve so- ğuk kanlı olmaları lâzımdır. Bunlar mesleğe girerken sıhhî muayeneye tâbi tutulmakla be- raber zamanla veya yorgunluk tesirile vücutlarında değişiklik olabileceğinden sıksık muayene ye tâbi tutulmaları kararlaştırıl mıştır.

Şişe fabrikası

Müskirat inhisar idaresinin bir şişe fabrikası açmak niyetin de olduğu yazılmıştı. Bir Al- man grubu bu iş için idareye müracaat etmiştir. Bu müracaat tetkik dilmektedir.

Hizmetçi idareleri

Belediye müstahdemin şubesi mü- düriyetince muhtelif menatıkta icra- yı faaliyet eden hususî müstahdemin idarehaneleri hakkında tetkikat icrası na başlanmıştır.

Bu müesseselerin vaziyetleri tesbit edildikten sonra, bazı takyidata tabi tutulacaklardır. Badema bu kabil mü esseselerin açılması da menedilmiştir.

Diğer taraftan müstahdeminin sıh

Mahkemelerde

Bedavacı..

Bana, Yenicamili Şakir, derler

İki kafadar arkadaş Sirkecide bir lokantayagirmişler.Garsonu çağırıp çeşit çeşit mezeler hazır latarak geç vakte kadar içmiş- ler. Rakı faslı tamam olunca sı- ra yemeğe gelmiş. Beğendikleri yemekten, ısmarlamak suretile tatlısile, tuzlusile bir güzelce karnlarını doyurmuşlar.

Aksilik bu ya... İki ahbap çavuşların dörderden sekiz cep- lerinde beş paralar yokmuş. Garson karşılarına dikilip te pa- ra isteyince ikisinde de şafak atmış. Yiyip içip hoş geçmek iyi amma sonunda böyle hesap vermek olmasa...

Ahbap çavuşlardan daha yaş lısı, bir aralık işi şakaya bozmak istemiş:

— Canım biz yabancı değiliz. Sen hele bugünlük sabret de...

Garson bu işe yanaşmayınca pos bıyıklı herif, yerinde bir nârâ atarak doğrulmuş:

— Hiş bana bak!.. Biz para vermeyiz... Kim olduğumu öğ- ren de öyle gel karşıma..

Ve, etrafındakilere meydan okuyan bir tavırla ilâve etmiş:

— Bana yeni camili Şakir derler... Garson dinler mi. Ya- kalarına yapışmış. Bir taraftan da polise haber verilmiş. Kara- kolda, ahbap çavuşlardan biri polislerin dinine imanına küfret miş. Şikâyetçi garsonun da yum rukla çenesini dağıtmış.

Dün İkinci ceza mahkemesi bu bedavacıların muhakemesine baktı.

Şakir ve arkadaşı dinlenen şa- hitlerin kendilerine garazı oldu ğunu söylüyorlardı. Hele bir şa- hit için Şakirin arkadaşı şunları söyledi:

— Efendim, ben bunun şahit- liğini kabul etmem. Şu başında- ki şapkayı ona ben sattım. Son- radan başına büyük gelmiş. Ge- ri vermek istedi. Ben de alma- dım. Bunun üzerine "dur ben seni yakayım da gör!" dedi.

Müddeiumumî cürmün nev'- ine nazaran mevkufların tahliye leri icap ettiği kanaatinde bu- lundu.

Mahkeme de bu talebi kabul ederek kendilerini serbest bırak tı. Muhakemelerine gayri mev- kuf olarak devam edilecektir.

Ne kadar seyah gelecek?

Turing klübün son yaptığı tetkikata göre bu kış limanımı- za 14 seyyah vapuru gelecektir. Geçen sene 42 seyyah vapuru gelmiştir.

Turing külübün aldığı haber- lere göre Mısır, İtalya, Yuna- nistana da az seyyah gitmekte- dir.

Anaduluda soğuklar

Anadolunun ekser yerlerinde havalar soğumuştur. Yalnız ce- nup vilâyetleirnde bir ilkbahar havası vardır. Ankara rasat merkezinin raporlarına göre Dörtyol, Adana, Silifkede harar- et 21 dereceyle 26 arasındadır.

En soğuk yerler şark vilâyet- leridir. Bu mıntakada hararet sıfırdan aşağıya kadar düşmüş- tür. Kayseri, Eskişehir, Çankı - rı gibi yerlerde hararet bire ka- dar inmiştir.

Gümrük kaçakçılığı

Yapılan uzun tetkikat netice sinde bu günkü teşkilât ile güm rük kaçakçılığının tamamile ö- nüne geçilemiyeceği anlaşıldı- ğından gümrükte yeni bir teş- kilât yapılmasına karar veril- miştir.

Gümrük umum müdürlüğü bu hususta bir proje hazırlamış tır.

Ayrıca İstanbul gümrük mü- dürlüğünden de bazı malûmat istenmiştir.

Teşkilâtın hazirana kadar ik-

Fikir, Mizah, Edebiyat, San'at

Milliyet

Asrın ümdesi "Milliyet" tir

12 K. SANİ 1931

İDAREHANE — Ankara caddesi No: 100 Telgraf adresi: Milliyet, İstanbul.

Telefon numaraları: İstanbul 391[illegible], 3912, 3913

ABONE ÜCRETLERİ

	Türkiye için	Hariç için
3 aylığı	400 kuruş	800 kuruş
6 „	750 „	1400 „
12 „	1400 „	2700 „

Gelen evrak geri verilmez

Müddeti geçen nüshalar 10 kuruş tur. Gazete ve matbaaya ait işler için müdiriyete müracaat edilir.

Gazetemiz ilânların mes'uliyetini kabul etmez.

Bugünkü hava

Dün hararet en çok 8 en az 7 derece idi. Bugün rüzgâr poyraz esecek hava yağmurlu olacaktır

Ah bu masraflar!

Vaktile lider Fethi Bf. tahdidi teslihat komisyonuna giden murahhaslara ne kadar para verildiğini sormuştu.. Bu sual takriri "Tasarruf haftası" na tesadüf ettirildiği için epeyce nazarı dikkati celbetmişti. Hele bununla beraber bir de "Filân yerde halk ahlat yiyormuş,, şeklinde birinci sualin cevabı ne olursa olsun onunla tezat teşkil edecek ikinci bir sual sormuş haylı tantanalı olmuştu. Geçenlerde elime geçen bir Fransız gazetesinde de ayni şeyden yani hey'eti murahhasaların masraflarından bahsediliyordu. Bu gazeteden size bazı rakamlar nakledeyim: La Haye konferansı Fransaya 876,396 franga yani bizim para ile 80,000 liraya patlamış. Londra Bahrî konferansı ise 1,445,683 franga mal olmuş. Şundan anlıyoruz ki bu zarurî masraflara her yerde ilişiyorlar.... Neden? Bunu şu misalle izah edebilirim.

Son günler de Ankarada toplanan spor kongrasında bulundum. Bir zat sporu idare edenleri tenkit sadedinde dedi ki:

— Efendiler, bu adamlar (bu tabir ne kadar nâzikânedir) tütün paketleri arkasına yaptıkları hesaplarla demet demet paraları aldılar ve Olimpiyatta yediler...

Bu sözleri söyleyen zat aleyhinde bulunduğu hey'et azasından idi ve Olimpiyatlara o hey'et namına seçilmesini istemiş fakat rey alamamıştı.. Kongrede o hey'et tebriye etti. Ve o zat hiç aldırmadı.

Neredesin yahu?

İki gün evvel (sessiz şair) Peyamîyi gördüm.

Şairleri de artık sinema filmleri gibi sesli, gürültülü, sessiz, şarkılı kısımlarına ayırmalıyız. Meselâ N. H....t bir gürültülü şairdir. E.....n B. ise sözlü şair-

Kadınlar cür'et edenden hoşlanırmış!

— Fransızçadan —

Genç, güçlü, kuvvetli bir delikanlı idi, Bir kaç senedenberi bahçıvanlık ediyordu. Bu san'atı ne dereceye kadar iyi bildiği henüz anlaşılmamıştı. Fakat çalışkan olduğuna şüphe yoktu. Kibarların köşklerinde, bahçelerinde çalışarak, bir kaç para sahibi olmak ihtirası ile köyünden ayrılmıştı.

Son girdiği yerden çok memnundu.

Fakat bu bahçede kendisinden büyük bir usta, asıl bahçıvan vardı. Kendisi; o ustanın yanında çırak gibi bir şeydi. Bu, gücüne gitmekle beraber, kendini teselli eden bir cihet te bulmadı, değil..

Köşkün sahibi genç ve güzel bir kadındı. Onun, bir sözü, bir tebessümü, kendisi için pek kıymetli idi. Onuniçin kendi kendine:

— Ne çare, diye düşündü, burada kalıp, kendimi bu güzel kadına sevdirmek lâzım...

Bu ümitle çalışıyor, günler geçiyordu. Fakat kendisi bahçıvan olmakla bütün aşk ve muhabbet hislerinden mahrum mu kalması lâzımdı?. Bilâkis.. Kendisinin, diğer erkeklerden ne eksiği vardı?.. Çirkin mi idi?.. Hayır... Kendini pek yakışıklı buluyordu. Gençti.. Kibar kadının kocası; zengin, fakat yaşlı bir adamdı.

İşte genç bahçıvan böyle düşünüyordu.. Köşk sahibi, zengin adamın, genç zevcesi ile kendi aresındaki uzun mesafeyi kısaltmak için, hayali; ona, o kadar yardım etti ki, nihayet kararını verdi:

— Birisinden işitmiştim: Bu kadınlar, cür'et edenleri severlermiş..

Ben, niçin cür'et etmiyeyim?..

Fazla para vererek, güzel, renkli bir mektup kâğıdı aldı.. Ne yazacaktı?.. Genç ve kibar kadına, mektup yazmağa karar vermişti, fakat ne yazacağını kestiremiyordu.. Düşündü, düşündü.. Evvelâ başka kâğıtlar üzerine bir takım müsveddeler yaptı.. Nihayet birinde karar kıldı.

Bunu beğendi.. Genç kadına beğendirmek için, türlü türlü çiçekler yetiştireceğini yazarak, kendisini pek sevdiğini anlatarak, bu muhabbetin verdiği cür'etle sevgilisini, birlikte çay içmeğe davet ediyordu. Çay içilecek yer; ona pek büyük ve pahalı gürünen bir yerdi.

Mektubu kapattı.. Madamın hizmetçisine verdi.

Genç kadın, bu mektubu yollıyan bahçivanın cür'etine şaştı. Fakat sonra gülerek, bununla eğlenmeğe karar verdi. Kocası geldiği zaman, kendisini, bu mektuba cevap yazmakla meşgul buldu.

Merak etti. O da aldığı mektubu ve yazdığı cevabı gösterdi.. Genç kadın, cevabında; kendisinin de böyle bir bahçıvanı olduğu için ne kadar iftihar ettiğini yazarak, davet edilen yere igtmeği kabul ediyordu.

Sonra kocasına, bu çocukla eğlenmek arzusuna mukavemet edemediğini anlattı.

İkisi de bu oyunu uzatmak için, ne yapmak lâzım geldiğini düşünüp, gülüştüler.

Cevabı alan bahçıvan, sevincinden kabına sığmıyordu. Kararlaştırılan günü sabırsızlıkla bekliyordu.. Kendi kendine:

— Cür'et eden, daima kazanır, diyen adam, doğru söylemiş..

Diyordu.. O gün, yeni esvabını giydi. Muayyen saattan evvel oraya gitti. Genç kadını sabırsızlıkla bekliyordu. Ona, söylemek için, zihninde bir takım cümleler hazırladı.

Tam kadının geleceği saatte içeriye bir erkek girdi. Kendisinin oturduğu masaya doğru ilerledi.. Cebinden elli frank çıkararak:

—Bunu alınız, dedi, madam hizmetinizden memnundur.. Kendisi gelemiyeceği için, beni gönderdi.

Bu adam; kadının kocası idi...

dir.] Peyamîyi severim. Otuzu ancak bulan yaşına iki misli zaman sığdırmış gibidir. İnsana daima babacan bir ağabey tavrile hitap eder. Bu hal belki onu biraz daha yaşlı gösterir fakat bize gençlik hissi verdiği için hoştur.

Kendisini haylı zamandır görmediğim için hemen elini - incinmesin diye - hafifçe sıktım ve sordum.

— Hazret nerelerdesin? Hiç görünmüyorsun?

— Sorma üstat, kraliçe intihabından başımı kaşımaya vakit bulamıyorum. Cümhuriyetin azizliği ne yaparsın... dedi.

— Vah vah, dedim ve ayrıldım. Bu (vah vah) ı siz istediğinize tevcih edebilirsiniz.

FELEK

Mektepliler müsabakası

Başvekilin nutku

86 ıncı haftanın ikinciliğini kazanan Galatasaraydan 140 Mahmut Şerif Beyin yazısı şudur:

— *Başvekilimizin nutku* —

Muhterem Başvekil İsmet paşanın son hâdisatüzerine irat ettiği nutuk hiç şüphe etmemki haftanın en mühim hâdisesini teşkil ediyor. Bu mühim nutuk ayni zamanda İsmet Paşa hükûmetinin çok kıymetli bir prensibini de meydana çıkardı. Matbuat ve vicdan hürriyeti!..

Menemen faciasının aldığı şekil bazı muhalif gazeteleri hayli telâşlandırmıştı. Başvekilin nutku bütün endişeleri bertaraf etti ve Halk fırkası namına mevkii iktidarda bulunan İsmet Paşa hükûmetinin muhalifleri tarafından iyi anlaşılmak istenmiyen politikasının iki mühim cephesini de vuzuh ile anlatmış oldu.

Başvekilin nutkunun esasını şu tahlil teşkil ediyor.

"Bizde iktidar mevkiinde bulunanlar mes'uliyetsiz bir tahakküme doğru gittiler. Muhalifler ise tenkit hakkını öne sürerek devlet kuvvetlerini ayak altına aldılar.,, Menemendeki mürtecilere de cesaret veren devlet makanizmasının zayıfladığını farzetmeleri idi.

Başvekil, nutkunda yaptığı tahlilerle daima ya ifrat ya tefrite kaçtığımızı anlatıyor ve soruyor:

— Devle kuvvetleri zayiflayor diye tenkit hürriyetini takyidata mı tabi tutacağız? Bu suale çok kat'î bir "hayır!,, cevabı verdikten sonra hükûmetin hiç bir zaman "mes'uliyetsiz tahakküm,, e doğru gitmeyeceğini izah ediyor. İşte matbuat hürriyetine taraftar olmadığı iddia edilen başvekilin hürriyet prensibi!

Nutkun neticesinden anlıyoruz ki ifratla tefritin ortasının bulunması zamanı gelmiştir.

İsmet paşa bu nutku ile varılması lâzım gelen neticeyi izah ve kendinin de tamamen hürriyete koşan bir devletçi olduğunu isbat etti. Bu nutuk devlet otoritesi namına da bir şaheserdir.,,

Edebî bir hâdise

RÜZGÂRLAR

çıktı. Her kitapçıda bulunur.

Bilmecemiz

	1	2	3	4	5	6	7	8	9	10	11
1	A	Ç	■	■	■	—	■	■		I	N
2	Ç	O	R	A	P	■	P	E	R	D	E
3	■	R	E	■	■	■	■	■	E	M	■
4	■	A	■	K	A	D	E	R	■	A	■
5	■	P	■	A	B	O	N	E	■	N	■
6	■	■	■	D	O	■	A	Z	■	■	■
7	■	P	■	E	N	A	Y	İ	■	D	■
8	■	E	■	R	E	Z	İ	L	■	A	■
9	■	R	E	■	■	■	■	■	E	V	—
10	İ	D	M	A	N	■	D	A	V	A	R
11	N	E	■	■	■	■	■	■	■	R	E

bilmecemizin hal şekli

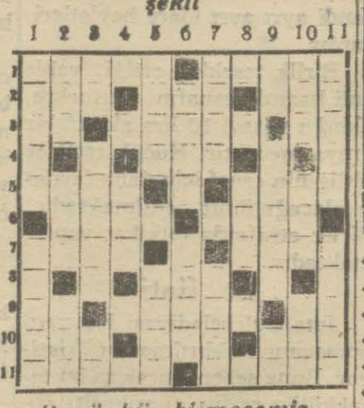

Bugünkü bilmecemiz

Soldan sağa ve yukardan aşağı

1 — Et satan (5) Kuşun tayyaresi (5)

2 — İsyan eden (3) İyi (3) Ben (3).

3 — Nota (2). Bir vasıtai nakliye (5) Beyaz (2).

4 — Cet (3)

5 — Vakit (4). Uçan (4).

6 — Caket (4). Katı (4).

7 — İnce değil (4) Oturan (4).

8 — Çift değil (3).

9— İstifham (2). Saç düzelten(5) Yet (2).

10 — Valide (3). Başma (B). Sonuna (K) gelirse bitik olur (3) Seyrisefainin bir vapuru (3.)

11 — Bir kedi ismi (5). İstenmek (5).

İRTİHAL

Tunuslu Mahmut ve Mahruki zade Ali paşalar ahfadından ve merhum Feridun paşa mahdumu ve sabık maarif eminlerinden Nail Reşit ve Mithat Hayrı ve Mahmut Taban Beylerin kain biraderi Amelî Hayat mektebi müdür muavini Fransızca ve musiki muallimi viyolonist Mehmet Ali Feridun Bey dün kalp sektesinden vefat etti. Bu güzide ve halûk san'atkârın pek genç yaşında anî gaybubeti umumu dilhun etti.

Cenazesi bugün öğleyin kaldırılacak ve Teşvikiye camiinde namazı kılınarak Maçkadaki makberede rahmetî ilâhiyeye tevdi olunacaktır. Allah rahmet eylesin.

Bu ismi hatırınızda tutunuz.

Namusun için!!!

Bu akşam
ASRİ SİNEMADA
İSPANYOL AŞKI
DOLORES DEL RİO
VİKTOR MAK LAGLEN

TELGRAFNAME
Paris 11.1.1931 23,45 6.8.4
ARTİSTİK SİNEMASI
İSTANBUL

AŞKIN TERENNÜMÜ filminin elyevm Paris'te On iki sinemada birden gösterilmekte olduğu işarla kesbi şeref eylerim. Bu filmin önümüzdeki ÇARŞAMBA AKŞAMI gösterecek olan sinemamız için de aynı muvaffakıyeti temenni ederim.

Braundberger

OPERA

Önümüzdeki çarşamba akşamı
SEFİLLER filminde JAVERT ve ŞEFKAT filminde PİERRE BARNAC rollarını oynamış olan
JEAN TOU LOUT.....
Charles Mere nın eseri
3 MASKE
fransızca sözlü ve şarkılı filminde arz endam edecektir.
Ayrıca
CHARLES VANEL ile IRENE WELLS tarafından temsil edilmiş
ŞAKA
fransızca sözlü ve şarkılı film. Bu filmde; Pouet, Pouet -La Java- —Ellerinizden öperim madam— ve bilhassa yazılan (Quant je danse avec lui) şarkılarını dinleyeceksiniz.

Muganniler Kıralı: AL JOLSON
MAJIK SİNEMASINDA
kemali muvaffakiyetle gösterilmekte olan
Deli Şarkıcı
şayanı hayret sözlü ve şarkılı süperprodüksyonunda
Küçük ve dehakâr aktör SONNY BOY
ile beraber temaşakârarı göz yaşlara garketmektedir.
Yerlerinizi evvelden temin ediniz

Bu akşam
Elhamra sinemasında
MADY CHRİSTİANS ve
JEAN ANGELO tarafından temsil edilen
KIRALİÇA AŞKI
(Mon coeur incognito)
tamamen Fransızca sözlü, şarkılı ve sevimli film ile Fransız operet haftası başlıyor.
Haşiye: Bugün yalnız matineler 35-55-65 kuruş gibi tenzilâtlı fiatlarla verilecektir.

Önümüzdeki çarşamba akşamı
MELEK SİNEMASINEA
GRETA GARBO ve
NİLS SATER'i
bir aşk ve ihtiras romanı olan
SEVMEK HAKKI
filminde takdim edecektir.

Bugün Şehzadebaşında
MİLLÎ SİNEMA
SERSERİ KIRAL
Sesli sözlü şarkılı ve tamamen renkli muazzam ve muhteşem büyük film. Yeni sesli makinamızın İstanbulda mevcut bütün sesli sinema makinalarına falk olduğunu filim tüccarları ve Beyoğlu sinema sahipleri tastik etmişlerdir.
Matineler: 2,30, 4,30 suvare 9,30 da

Milliyetin edebî romanı: 80

Etem İZZET

etmekten hoşlanmaz da ne yapar?. Bu nevi adamlar benim daha çok hoşuma gidiyor ve gözüme kuşaklarının arası altın ile dolu Halep yağcılarının Şişliye düşüşleri gibi gözüküyorlar.

* * *

Lâlenin misafir dediği de: Ulviye..

Beni görünce,

— Hanımefendiciğim...

Diye ellerime sarıldı. Zavallı kızcağızın gözleri yaş dolu. Anladım ki, beni sahiden seviyormuş:

— Siz yoksunuz da konağın ne tadı, ne tuzu var... Paşayada bir mahzunluktur çöktü! ...ldı teşhis... Çünkü ma-

Hastalıktan başını alamayor, her tarafta sizi aratıyor...

Diye, bir türlü ellerimi bırakmadı, Paşa, bu defa da onunla bir mektup göndermiş: Seni affettim.. Gel! Diyor. Hastalığından yeisinden, sinirlerinin bozuk olduğundan bahsediyor.

Ulviye, alelâde bir halayık, büyütme filân amma.. Zeki bir kız. Üzerimde çok tesir yapmaya çalıştı:

— Hanımefendiciğim reddetmeyin. Bütün konak yeis içinde! Hepimiz sizi bekleyoruz. Her şey öyle yüzüstü kaldı. Kimsenin canı bir işe el sürmek istemeyor!..

Diye bir çok sözler söyledi

Bu kız, benim yalıya kapatıldığım ilk günden beri gâh uzaktan, gâh yakından hayatımın hemen her safhasını bilen, görebilen bir kızcağız. Ondan sakınmadım, ona bütün yaramı açtım, nasıl bir felsefenin beni ancak yaşatabildiğini, yaşamak için yaşamanın.. ne demek olduğunu ona uzun uzun anlattım. Ve..:

— Görüyorsun ki. Ben gelemem Ulviye...

Dedim. Zavallı kız, boynunu büktü, bilmeyorum neden ve nicin gözünden bir damla yaş akıttı!.

İçlendim. Eğer, kalkıp gramofona bir şen plak koymasaydım, belki ben de ağlayacaktım.

Yarabbim, bu ağlayış ne tehlikeli, ne korkunç bir ağlayış olurdu! Ben ki, ilk günü bu kızın dizlerine bir yangın alevinde kavrulan başımı koymuş:

— Ulviye, beni kurtar...

Bana Cahidi bul...

Beni, kaçır!..

Diye yalvarmıştım. O zaman ne masumdum, ne bam başkaydım, bu kızın temiz ve hâlâ gözü yaşlı, gönlü yaslı kalbine ne kadar yakındım! Halbuki, şimdi aramızda katrandan, balçıktan bir uçurum var!.. Ona bakarken kendimden utanıyorum, küçülüyorum, küçülüyorm, bir avuç kül olup yere yığılacağımı zannediyorum!.

Bunun içindir ki, onun yaşaran gözlerine hiç bakmadım, onun ruhundaki derin sızıya hiç aşinalık göstermedim.

Plaktaki Kazaski aklımı çeldi ve.. Bambaşka yerlere götürdü. Ondan Nedim Bey Nazmiyi sordum:

— Ne yapıyor?..

Dedim. Baktım, aramızda geçen hâdiselerden hiç haberi yok.

— İyi...

Demekle geçti!. Ve.. Boyu

— Geliniz...

Hanımefendiciğim konağa dönünüz...

Diye yalvardı. Durdu.

Fakat, ne yapabilirdim ki, olmayacak şeye hiç kimse:

— Amin...

Demez!.

* * *

Nedim Bey Nazmiyi Ulviyeden ne diye.. Sordum bilmem? Tarabyada karşıma çıkıverdi!.

Sanki, şeytan bizim Hayati Beyin sofrasında bulunacağımızı ona haber vermiş gibi. Eğer, gittiğimiz zaman onu Tokatliyanda bulsaydım,

— Mutlaka haber almış...

Derdim. Fakat, öyle bir karşılaşma oldu ki sonraki iskandal olmasaydı onun da benden aşağı kalır yeri olmayacaktı.

Geldiği zaman saat bir, bir buçuk vardı. Amma nasıl geliş?... Zil zurna sarhoş. Hem de yanında bir nazeninle!. O da bur nunun ucunu görmeyecek gibi

ğım bir kadın. Uzun boylu, sarışın, genç bir taze. Fakat, gözleri hiç hoşuma gitmedi. Hattâ, onun geldiğini görür görmez, Hayati Beye eğildim:

— Hihhhh.. Şu çıtkırıldıma bak. Aman ne çirkin gözleri var!..

Dedim. O da:

— Ömrümde bir defa bir kadının ötekisini beğendiğini görmedim..

Dedi ve.. Güldü. Sahiden çok çirkin gözlü bir kadın. Çıyan gibi sarı, mavi bir tuhaf gözleri var!

Nedim Bey Nazmi, bizi görür görmez bütün sarhoşluğuna rağmen, masaya şöyle eğilebükle baktı.. baktı, ihtimal, kafasının içinde:

— Gideyim mi, gitmeyeyim mi?..

Diye bir muhakeme yürüttü, daha sonra damını masasına oturttuktan sonra, geldi, elimi

— Nasılsınız Prenses Hazretleri!..

Ben de yavaş yavaş çıkıp dan çıkıyordum. Fazla ...tim.

— Teşekkür ederim Prenses Hazretleri.. Siz nasılsınız?

Dedim. Alay ettiğimi anladı. Ellerile kendisini gösterek:

— Ne halde olduğumu görüyorsunuz...

Dedi.

Şeyh zade Mithat sordu:

— Nereden böyle?...

—Büyükderede Şulede... Kimse kalmadı!..

Dedi, ilâve etti:

— Sultan suyuna çıksak dersiniz?..

Nüsret:

— Oraya sultanlar giderdim. Sana yakışır yer!.

Dedi ve.. Hep birden gülüştük:

— Kah.. Kah.. Kah!..

— Buyurun...

Tayyare piyangosu

ünkü keşidede kazanan numaraları neşrediyoruz; keşideye bugün de devam edilecektir

No.	L.	No.	L.	No.	L.	No.	L.	No.	L.	No.	L.
15	80	548	10	980	60	23760	60	31591	60	39872	60
47	60	653	60	16038	60	831	60	595	60	875	60
53	80	731	200	94	60	892	60	912	60	888	60
154	60	744	60	106	100	935	100	941	500	943	60
371	60	815	80	170	80	936	100	942	60	988	80
422	60	840	1000	220	100	24020	60	950	80	10025	200
523	80	876	60	255	60	119	80	970	60	44	60
570	60	884	100	434	1000	210	1000	32071	80	47	60
648	60	905	60	522	80	252	80	225	80	66	60
705	60	976	100	678	60	280	60	272	60	157	60
762	60	9071	500	634	100	284	60	276	80	200	60
859	60	87	80	675	60	288	80	419	100	218	60
944	1000	94	60	728	80	309	100	508	500	385	60
1012	60	105	60	764	60	499	60	642	60	465	500
288	100	115	60	783	60	522	100	651	60	500	200
296	60	119	80	815	60	536	200	735	60	504	4000
367	60	127	60	832	500	537	60	794	60	557	60
602	60	385	86	957	80	593	60	922	200	665	60
689	60	441	100	17042	60	691	60	937	60	673	200
839	60	555	60	72	200	836	60	961	80	717	60
2064	60	562	60	230	80	978	60	33058	80	731	80
193	60	655	60	274	60	25015	60	158	60	742	60
274	60	707	200	311	60	24	60	216	80	788	80
316	60	751	200	359	60	139	200	302	200	41002	60
346	60	763	60	425	100	145	60	377	60	77	80
348	60	768	100	456	60	167	60	435	100	124	60
378	60	771	60	496	60	205	100	437	80	198	60
412	80	786	60	536	80	372	60	804	60	199	60
414	60	809	60	761	60	436	100	735	60	262	60
506	60	856	70	767	80	437	60	742	80	321	60
518	60	10044	80	870	60	440	200	746	80	401	60
698	60	48	80	961	60	667	200	758	60	435	200
833	100	74	60	962	60	740	60	885	60	449	60
866	60	99	500	18095	60	26014	80	905	100	467	60
942	100	105	60	226	60	144	80	971	80	672	60
946	60	153	80	256	60	192	60	84066	60	702	80
3025	100	187	60	333	200	252	80	145	60	715	60
53	60	581	100	432	60	268	60	179	60	769	60
87	60	826	60	466	80	307	60	237	60	809	60
188	60	868	60	536	60	527	60	357	60	860	200
221	60	940	60	713	60	531	60	407	60	882	60
227	60	970	100	829	60	536	60	487	60	42101	60
324	100	11000	60	19022	60	568	100	611	1000	134	60
339	60	61	60	109	200	711	60	641	60	137	100
621	100	69	100	161	60	793	80	667	60	256	100
735	60	144	60	189	60	797	200	700	80	258	80
759	60	473	80	206	80	823	60	701	60	383	80
865	60	480	60	216	200	861	60	766	60	410	60
4074	80	526	60	300	80	904	60	35027	60	426	80
90	60	568	100	330	100	937	60	261	60	449	80
239	60	573	60	468	60	27091	3000	333	80	689	60
253	60	596	60	580	80	152	60	387	60	720	60
256	80	632	80	590	60	180	80	403	60	821	40000
265	60	675	80	671	60	198	60	461	80	856	60
430	80	715	60	714	500	203	60	591	100	857	80
507	200	721	60	748	60	220	60	605	60	870	60
591	60	976	60	931	80	276	500	770	60	952	60
763	80	12026	80	936	60	297	60	790	60	43182	60
826	60	28	60	974	60	453	60	877	60	201	60
864	60	48	60	987	100	737	60	878	80	217	60
5002	1000	71	60	20035	60	776	60	947	80	292	60
72	80	136	60	93	60	798	60	941	60	360	60
123	60	157	80	159	60	941	60	36036	60	384	2000
222	90	202	60	198	60	946	100	57	60	426	80
269	6000	266	200	251	60	955	60	68	60	487	60
270	60	298	60	316	80	979	60	109	60	481	60
382	80	322	60	317	60	28180	60	219	80	482	60
408	80	342	60	407	80	221	60	235	80	552	80
440	100	449	60	515	60	427	60	390	60	640	60
442	60	532	100	589	200	527	60	394	60	707	80
507	60	552	60	592	60	603	60	491	60	856	60
535	100	632	200	642	60	625	60	515	60	834	60
545	60	702	60	851	60	769	80	815	80	981	1000
621	200	851	60	965	60	991	60	821	60	14076	60
677	60	901	60	21000	60	998	60	847	60	209	80
734	60	915	60	212	80	29004	80	952	80	229	500
743	80	932	80	229	60	294	60	37036	60	239	60
6035	60	13099	60	238	100	415	60	130	200	293	60
88	80	115	80	308	100	422	60	176	100	290	60
171	80	446	60	350	80	474	60	222	60	337	60
197	80	451	60	401	60	492	60	332	60	467	60
209	60	490	60	533	200	525	60	368	60	492	60
235	200	574	60	743	80	531	60	436	100	659	60
347	60	633	80	745	100	543	100	457	60	757	60
403	100	742	100	826	60	678	60	554	80	771	60
404	80	895	60	987	60	718	80	611	80	778	60
437	60	922	100	22025	60	821	100	635	60	826	60
648	60	984	200	39	60	830	60	666	60	865	60
680	60	14051	60	99	60	879	80	731	60	911	60
684	200	84	60	154	60	922	60	810	60	915	60
687	60	104	60	191	60	30066	80	851	60	45077	200
754	60	246	60	257	60	112	60	872	80	101	60
886	60	310	100	288	60	235	60	873	100	107	200
985	60	321	200	315	60	249	60	874	60	142	60
7067	60	395	60	344	200	264	60	919	60	359	60
81	60	471	60	415	60	303	60	38804	100	373	60
176	60	736	80	427	60	304	100	847	80	428	60
247	80	789	500	452	60	391	60	871	80	457	60
362	60	815	60	494	60	451	60	889	60	463	60
450	60	899	60	533	100	518	80	907	60	505	60
475	60	931	60	560	60	636	60	937	100	576	60
570	60	975	60	599	60	679	60	39054	60	580	60
616	60	15078	60	639	60	837	60	78	100	650	80
678	80	124	60	718	60	855	80	88	100	667	60
661	200	189	60	778	60	909	1000	95	60	678	60
682	60	353	60	871	1000	31046	60	191	80	694	60
713	60	552	200	853	60	51	60	215	1000	698	60
714	60	553	60	936	4000	181	60	276	80	700	100
752	60	583	60	940	60	209	60	295	60	847	60
834	60	592	200	964	100	230	60	331	60	959	60
942	60	672	60	23077	60	242	60	448	80	990	60
8145	100	706	60	109	80	293	60	590	100	46000	60
185	100	823	60	227	60	349	60	635	60	72	60
247	80	838	60	378	60	362	80	639	60	130	60
424	80	872	25000	444	80	407	80	685	60	149	60
509	60	877	60	459	60	477	200	763	60	171	80
525	[illegible]	881	60	592	60	510	60	803	60	207	60
		931	60			528	60				

Dr. İhsan Sami
İSTAFİLOKOK AŞISI
İstafilokoklardan mütevellit (ergenlik, kan çıbanı, koltuk altı çıbanı, arpacık) ve bütün cilt hastalıklarına karşı pek tesirli bir aşıdır.
Divanyolu No 189

Cilt, Frengi, Zührevi hastalıklar mütehassısı
Dr. İZZET KÂMİL
Saat 2 den 7 ye kadar Beşçekapı şekerci Hacı Bekir dükkânı karşısındaki apartımanda hasta kabul eder.

Beşiktaş ikinci sulh hukuk mahkemesinden:

Ortaköy Fıstıklı sokak 35 No. hanede mukim iken vefat eden Kasım Efendinin küçük oğlu Aliye validesi Azize Hanımın vasi tayin edildiği alâkadarana malûm olmak üzere ilân olunur.

No.	L.	No.	L.
46276	60	53291	80
306	60	295	60
347	80	350	100
386	60	354	60
389	60	373	100
563	80	374	100
767	100	487	60
816	80	537	60
899	80	627	100
952	60	669	80
47034	100	682	60
39	60	720	60
48	60	740	60
53	500	838	1000
309	200	870	60
330	60	54007	60
338	60	28	60
493	80	82	60
643	60	150	60
670	100	192	60
687	60	255	60
794	60	273	60
803	60	275	500
943	60	280	80
48003	80	344	60
51	60	407	100
168	100	468	60
218	200	479	500
222	100	534	500
374	80	544	80
376	200	560	60
381	60	565	100
453	60	592	100
541	60	652	60
580	100	965	60
606	60	972	60
635	60	55025	200
705	100	191	60
908	60	216	200
983	60	259	60
49047	1000	350	60
409	80	353	60
493	60	490	60
557	60	674	60
592	80	825	60
639	60	873	80
648	80	869	60
		56873	80
695	60	008	80
769	60	129	60
809	60	138	100
922	60	304	80
50015	80	351	60
21	60	398	60
153	60	527	80
197	60	570	500
216	60	579	60
333	60	596	60
340	80	688	60
411	100	771	60
451	60	781	60
491	60	827	80
599	60	838	60
734	60	966	60
745	60	57009	100
854	60	30	100
808	60	101	60
855	100	216	200
915	100	356	60
943	60	449	60
51017	60	458	60
25	60	463	60
143	100	497	2000
210	60	515	60
250	60	739	60
372	80	880	80
405	80	906	60
515	200	921	60
601	60	58108	60
636	3000	137	60
682	60	227	60
712	60	403	60
780	60	492	500
783	100	493	200000
913	80	626	100
961	200	785	60
52080	500	820	500
121	80	862	80
123	80	912	80
149	100	59094	60
199	60	144	60
396	60	216	60
795	60	265	80
906	60	305	500
979	100	379	60
53013	60	414	200
79	100	464	60
128	60	505	80
139	60	530	60
147	60	566	60
153	80	641	60
		698	60

Divanı harpte

(Başı birinci sahifede)

nı Fahreddin Paşa dün saat on dört buçukta "Ege,, avpuru ile İzmire hareket etmiştir.

İzmirden doğruca Menemene gidecek olan Fahreddin Paşa hareketinden evvel kendisi ile görüşen gazetecilerin suallerine cevaben atideki beyanatta bulunmuştur:

— Ankarada idarei örfiye mıntakası için hiç bir karar ittihaz edilmiş değildir.

Reisicümhur Hz. tarafından kabul buyuruldum. Kendilerine son Menemen seyahatindeki müşahedelerimi arzettim. Bana verilmiş talimat yoktur. Zaten mevcut olan idarei örfiye kararnamelerine ve bu husustaki nizamnamelere tevfikan mahallinde icabatı tatbik edilecektir.

İDAM KARARLARININ İNFAZI

İdam hükümlerinin bizzat meclis tarafından tasdik ve infazı teşkilâtı esasiye kanununda sarahaten münderiçtir.

Divanı harp muhakemeleri alenî olacaktır. Esasen kanunen böyle olmak icap eder. Maamafih Divanı harp lüzum görürse hafi celse de aktedebilir, her mahkemede olduğu gibi... .

İdarei örfiye mıntakası ayrıca üç tâli mıntakaya ayrılmıştır. Bu mıntakaların birincisi Balıkesir kazasıdır ve kumandanı Ferik Ali Hikmet Paşadır. İkinci mıntaka Manisa kazasıdır. Bu mıntaka kumandanlığına liva Ali Muzaffer Paşa tayin edilmiştir.

Üçüncü mıntaka olan Menemen kazası kumandanı miralay İhsan Bey dir. Bu kumandanlar mahallinde gördükleri ihtiyaçların icabatını vilâyetlerle görüşerek tatbik edecekler ve lüzum gördükçe ayrıca benden de istizan eyleyeceklerdir.

ÖRFİ İDARENİN TEŞMİLİ

İdarei örfiye mıntakasının tevsii ve Antalyaya teşmili hakkında şimdilik bir karar yoktur. Bittabi ihtiyaç hasıl olunca lâzım gelen yerlere idarei örfiye teşmil edilebilir. Örfi idare müddeti bir aydır. Fakat bu müddetin kâfi olup olmadığı ancak mahkemenin mesaisile anlaşılabilecektir.

Tahkikat bitmek üzeredir. Bugünlerde muhakemeye başlanacaktır.

Muhakeme neticesinde idarei örfiye müddetinin temdidi lâzım gelirse düşünülür.

Henüz son raporları tetkik etmediğim için hâdisenin mevziî mütalea edecek vaziyette değilim. Bu cihet muhakeme neticesinde sarahatle anlaşılacaktır. Mıntakam dahilinde tetkikatta bulunduktan sonra davet vaki olunca Ankaraya giderek Şûrayı askerî içtimalarına iştirak edeceğim. Askerî şurada görüşülecek mühim kanunlar vardır.

Bu kanun ve müzakerelerin irtica meselesine müteallik tedbirlerle alâkası yoktur..

HÂDİSE MES'ÜLLERİ

Fahrettin Paşa, Menemen hâdisesi mes'ulleri hakkında da şunları söylemiştir:

"; — Menemen hâdisesinde bulunup ta mütecavizlere müzaheret ettiği söylenen halkın bu işlerdeki derecei alâkası divanı harp tahkikatile anlaşılacaktır.

Muhakkak olan şudur ki, bir kısım halk tarafından bu çirkin hâdise alkışlanmış ve tasvip olunmuştur.

Bunların miktarı ve kimler olduğu ancak muhakeme neticesinde meydana çıkabilir. Şimdiden Menemen halkının ne dereceye kadar tasvipkâr bir vaziyet aldığı kat'i olarak söylenemez.. Her halde genç ve münevver bir vatan yavrusu Kubilây Beyin bir çok gözler önünde boğazlanması ve bunu kurtarmak mümkün iken böyle bir teşebbüste bulunulmaması çok çirkin bir şeydir.,,

Fahreddin Paşa, vapurun güğertesinde bir kâğıt parçasına hâdisenin sureti cereyanı hakkında bir plân çizerek izahatına şöyle devam etmiştir:

AZİZ ŞEHİDİN İLK VAZİYETİ

— Kubilây B. bidayette tedip emri almamış, kendisine sadece: " Bir toplanma var, dağıtın!,, denilmiştir... Bunun içindir ki, Kubilây Bey bir felâkete meydan vermemek maksadile yanındaki askerleri meydan civarında ki bir sokağın içinde bırakmış, vaziyeti anlamak için yalnız başına hâdise mahalline gitmiştir. Kendisi ehali ile mütecavizler arasında kalmış ve askerlerle irtibatı kesildiği için askerler imdadına yetişememişlerdir.

Zaten Kubilây B. vurulduğu zaman o gün talim dolayısile cebhanesiz olan askerler cephane tedarikine gitmişlerdi. Vaziyetten haberdar değillerdi.

Kubilây B. hâdise başlangıcınca irtica hareketine karşı derhal atılmış,. "dağılın!,, demiştir.

Yaralandıktan sonra mürteciler tarafından boğazlanırken jandarma yüz başısı telefonla kuvvet istemiştir.

Hâdise sabahleyin yedi buçukta olduğu için memurlar meydanda yokmuş.

HALKIN LÂKAYDİSİ

Kaymakam B. askerlerin yanında tertibat almakla meşğul bulunuyormuş. Asıl mucibi teessür olan cihet hâdiseye şahit halkın müdahale etmemesi, "Yapmayın!,, dememesidir..

Hâdise esnasında bulunan halkın miktarı kat'î olarak belli değil, 300 kadar olduğu söyleniyor. Binaenaleyh böyle bir vak'a karşısında bir kısım halkı mes'ul görmek tabiîdir..

Köy muhtarlarına varıncaya kadar bütün mes'uller cezalarını göreceklerdir.

Hâdisenin erken olması dolayısile münevverler bulunmamış olabilir, bir takım ayak takımı eşhas toplanmış olabilir. Fakat nede olsa hiç bir müdahale olmaması şayanı teessüftür. İşin asıl can noktası budur.

BİR GENÇ KIZIN TEMENNİSİ

Fahreddin Paşa ile birlikte idarei örfiye karargâhı adlî müşaviri kaymakam Münir, muavini yüzbaşı Kâmil beylerde gitmişlerdir.

Şehrimizde bulunan erkânı askeriye, Kerameddin Paşa ve diğer birçok zevat Fahrettin Paşayı teşyi etmişlerdir.

Bu meyanda bulunan Mihriban Rauf Hanım isminde genç bir kız paşaya yaklaşarak heyecanla demiştir ki:

— Bir Türk kızı sıfatile bütün vatandaşlarım gibi ben de Menemen hâdisesinden son derece müteessirim.

Paşam, size muvaffakıyet ve selâmetler temenni eder ve mürtecilerin en kısa zamanda en müessir surette cezalandırılmasını dilerim.,,

Dün şehrimizde yeniden tevkifat yapılmamıştır. Şeyh Esadın yakınlarından olup görülen lüzum üzerine tevkif edilen Muhiddin dün Ege vapuru ile Menemene sevkedilmiştir. Dün şapka kanunununa muhalif hareketinden dolayı ihtiyar bir derviş tevkif edilmiş hakkında takibata başlanmıştır.

İzmir, 10 — Akhisarda tarikat propagandası yaptıkları için tevkif edilerek Menemene sevkedilen Halil oğlu Hüseyin Hafız Hasan, bakkal Raşit ve lâz Mustafanın İstanbul Eyip nakşî şeyhi Abdülhalim Efendinin müritleri olduğu anlaşılmıştır. Bunlar bazı ifşaatta bulunmuşlar ve bu meyanda mühim vesikalar da elde edilmiştir.

Kırkağaçta tevkifat yapılmıştır. Bunlar şeyh Esat namına icrayı faaliyet ettikleri anlaşılan Satî oğullarından imam Mustafa oğlu Mehmet, Mehmedin kardeşi Tahir, damadı Bergamalı Bülbül zade Mehmet Celâldır. Bunlar Menemene getirilmişlerdir. Mustafa İbrahimin rufaî tarikatını ihyaya çalıştığı ve bunun için muhtelif köylerde propagandalar yaptığı anlaşılarak tevkif edilmiştir. İbrahim Menemene getirilmiştir.

Yeni gillette tiraş bıçakları fiatları hakkında bir tashih

18 Kânunuevvel 930 tarihli nüshamızda intişar eden (yeni gillette bıçağı ve yeni gillette tıraş makinesini bir defa tecrübe ediniz) serlevhalı çift sütun kilşe ilânından yeni gillette bıçaklarının fiatı: 5 adetlik paketi 95 ve 10 adetlik paketi 190 kuruş olduğu yazılacak iken sehven 60 ve 120 kuruş olarak konulmuştur. Binaenaleyh yanlış olan işbu fiatların hakikatte 95 ve 190 kuruş olduğu tashihen ve tekiden ilân olunur.

ANADOLU
SIGORTA ŞIRKETİ
Türkiye İş Bankası tarafından teşkil edilmiştir
Yangın - Hayat - Nakliye - Kaza - Otomobil - mes'uliyeti maliye Sigortalarını kabul eder.
Adres: 4 üncü Vakıf han İstanbul
Telefon: İstanbul — 531 Telgraf: İmtiyaz

Tütün inhisarı umumî müdürlüğünden:

5.000 kilo Üstüpü

İdaremiz için pazarlıkla 5,000 beş bin kilo Avrupa malı üstüpü satın alınacaktır. Nümunesi mübayaat komisyonundadır. Talip olanların 250 lira teminat akçeleri ile beraber 14 kânunusani 931 çarşamba günü saat 10,50 ta Galata'da mezkûr komisyona müracaatları.

İlân

Jandarma kıtaatı ihtiyacı için 2000 çift kundura kapalı zarf usulile mubayaa edilecektir. Münakasa 1-2-931 tarihine müsadif cumartesi günü saat 14 te Gedikpaşada jandarma imalâthanesinde yapılacaktır. Şartname imalâthanede mevcuttur.

Müessif bir irtiaal

Gazeteci arkadaşlarımızdan Esat Mahmut Beyin pederi sabık Şurayıdevlet âzasından Mahmut Nedim paşa dün müptelâ olduğu kalp hastalığından kurtulamıyarak vefat etmiştir. Cenazesi bugün Kızıltoprakta Ihlamurdaki hanesinden kaldırılarak Karacaahmetteki aile makberesine defnedilecektir. Allah, ailesine sabrıcemil ihsan buyursun..

Sinema - Tiyatro

İs. B. Darülbedayi temsilleri

İSTANBUL BELEDİYESİ DARÜLBEDAYİ

Salı günü akşamı saat 21,30 da yalnız muallim ve talebeye mahsus BALAYI Komedi 3 perde Yazan: Henneguin

Adapte eden: I. Galip Bey

Gişe her gün saat 13 den itibaren açıktır.

Altı yaşından aşağı çocuklar tiyatroya kabul edilmez.

Salı akşamı Ferah sinemada Cemal Sahir B. Bir Şoförün cinayeti

Dr. HORHORUNİ
Cilt, zührevi ve bevliye
Tedavihanesi; Beyoğlu Tokatlıyan yanında Mektep sokak No. 35 muayene her gün akşam kadar. Tel B.O. 3152

Operatör Doktor
HALİL SEZAİ
BASUR MEMELERİ
Ve cerrahî hastalıkları mütehassısı
Divan yolu Doktor Eminpaşa sokak No, 20

İST. Asliye mahkemesi birinci hukuk dairesinden:

İstanbul evkaf müdüriyeti tarafından Aksarayda Sofular mahallesinde Yenisokakta kâin 13No.lu evde oturan Hilmi Bey aleyhine açılan alacak davasına müteddir dava arzuhali müddeaaleyhin ikametgâhının meçhuliyeti hasebile mahallesi heyeti ihtiyariyesi ve mübaşirinin meşruhatile bilâ tebliğ iade kılınmasına binaen bermucibi kanun mumaileyhe ilânen tebligat icrasına karar verilerek tahkikat günü olarak 5 şubat931 perşembe günü saat 14 de tayin edilmiş olduğundan mezkûr gün ve saatte müddeaaleyh Hilmi Bey mahkemede hazır bulunmadığı takdirde hakkında gıyap kararı ittihaz kılınacağı tebliğ makamına kaim olmak üzere ilân olunur.

İst. İkinci İcra memurluğundan:

Bir borçdan dolayı mahcuz ve furuhtu mukarrer büfe, halı, aynalı dolap, ayna ilâh gibi ev eşyası 15-1-931 tarihine müsadif perşembe günü saat 13 ile 14 arasında Pangaltıda Büyükdere caddesinde 88 numaralı hane önünde açık arttırma ile paraya çevrilecektir. Talip olanların muayyen gün ve saatte mahal lind[illegible] memura müracaatları ilân olunur.

Süt veren annelere **Fosfatlı Sark Malt Hulâsası** Kullanınız. Sütünüzü arttırır. Çocukların kemiklerini kuvvetlendi

Müstamel kamyon muzayedesi

Istanbul Ziraat mektebi müdürlüğünden:

Halkalı'da kâin İstanbul Ziraat mektebinde mevcut müstamel bir adet Alviyon marka kamyon 23-1-931 tarihine müsadif çarşamba günü saat on dörtte ihale edilmek üzre alenî müzayedeye konulmuştur. Taliplerin kamyonu görmek için mezkûr mektebe ve şeraiti müzayedeyi anlamak ve müzayedeye iştirak için de yevmi ihalede Defterdarlık binasında Müessesatı iktısadiye mübayaat komisyonuna müracaatları.

Istanbul sıhhat ve içtimaî muavenet mudirliğinden:

Çorum sıhhat ve içtimaî muavenet müdiriyeti için alınacak Neosalvarsan 31-12-931 tarihinden itibaren yirmi gün müddetle mevkii münakasaya vazedilmiş olduğundan taliplerin şartnameyi görmek ve bu hususta daha ziyade tafsilât almak üzre Çorum ve İstanbul sıhhat ve içtimaî muavenet müdürlüklerine müracaat eylemeleri.

Et, Ekmek, Gaz, Benzin ve saire münakasası

Istanbul Ziraat mektebi müdürlüğünden:

931 senesi Mayıs gayesine kadar mektebe muktezi 12 kalemden ibaret Et, Ekmek, Gaz, Benzin ve saire 28-1-931 tarihine müsadif çarşamba günü saat on dörtte ihaleleri icra kılınmak üzre kapalı zarf usulile ayrı ayrı münakasaya konulmuştur. Taliplerin şeraiti münakasayı anlamak için her gün münakasaya iştirak için dahi yevmi ihalede Defterdarlık binasında Müessesatı iktısadiye mübayaat komisyonuna müracaatları.

Samsun nafia baş mühendisliğinden:

1 — Çarşamba kasabasından geçen Yeşil ırmak üzerinde inşa edilen beton arma köprü ayaklarına keşifnamesine tevfikan yapılacak anrojman ameliyatı 5766 lira 19 kuruş ile münakasa ve ihale kanununa tevfikan 29 kânunuevvel 930 tarihinden itibaren kânunusani 931 17 ci cumartesi günü saat 16 da kapalı zarf usulile ihale edilecektir.

2 — Münakasaya iktidarı malisine ve hüsnü haline itimat edilenler kabul ve talip olanlar % 7,5 hesabile depozito veya banka teminatı olarak teklif mektubu verecektir.

3 — Şeraiti münakasayı anlamak ve fazla tafsilât almak isteyenlerin nafia dairesine müracaatları.

Devlet Demiryolları idaresi ilânları

Devlet demiryolları umumî idaresinden:

Haydarpaşa ve derince limanlarına mahsus 1004 numaralı tarifenin 11 ci maddesi tadil edilmiştir. Mezkûr tadilâta nazaran şimendiferle nakledilen veya nakledilecek olan kömür ve maden filizleri gibi bazı mevadın Derince'de açık arazide işgal edecekleri yerden icar bedeli olarak beher metremurabbaından beher ay için maktuan (40) kuruş alınacaktır.

* * *

Devlet demiryolları umumî idaresinden:

Anadolu-Bağdat hattında mer'i ve umumî tarifeleri ikmal eden otomobil, uzun eçsam, ağır eçsam, hususî yolcu arabaları, vinç, açık erazi, cenaze ve para tarifelerinin Erzurum hattından maada bilûmum Devlet Demiryollarına teşmili tekarrür etmiştir.

Fazla malûmat için istasiyon ve ambarlarımıza müracaat edilmelidir.

* * *

Kayseri deposuna bir sene zarfında gelecek maden kömürünün tahmil ve tahliyesi kapalı zarfla münakasaye konmuştur.

Münakasa 2 şubat 931 pazartesi günü saat 15 de Ankarada devlet demiryolları idaresinde yapılacaktır.

Münakasaya iştirak edeceklerin teklif mektuplarını ve muvakkat teminatlarını aynı günde saat 14,30 a kadar komisyon kâtipliğine vermeleri lâzımdır.

Talipler münakasa şartnamelerini bir lira mukabilinde Ankarada Kayseride ve Haydarpaşada idare veznelerinden tedarik edebilirler.

Istanbul Belediyesi ilânları

Istanbul belediyesinden: Unkapanı köprüsünün ağırlıklara tahammülü olmadığından geçecek kamyon, kamyonet, silindir, top, telsiz telgraf arabası, itfaiye ve çöp kamyonları gibi vesaiti nakliyenin sureti kat'iyede mururları menedildiği ve binek otomobillerinin de 10 kilometreden fazla sür'atle geçmemeleri encümeni daimî kararı iktizasından olduğu ilân olunur.

YALNIZ
10 Gün Kaldı
BAKER in
Tenzilâtlı Satışları
Bu ayın 23 ünde bitecektir.
On Gün için
BÜYÜK FIRSAT

	Kuruş		Kuruş
Yünlü atkılar	250	Erkek şapkaları	695
Çocuk muşambaları	595	„ gömlekleri	225
Kadın sabahlıkları	395	„ kostümleri	6500
Kadın kaşkorseleri	100	„ mendilleri	20
„ külotları	50	„ potinleri	350
Çarşaflar	310	Havlu	33
Kreton kumaş metrosu	50	Standard karyolaları	1295
Masa örtüleri	125	Erkek pardesüleri	1200
Erkek çorapları	110	Çocuk „	395
„ yünlü fanelâları	300	Erkek muşambaları	695

BAKER LTD.
İstiklâl Caddesi - İstanbul

Eskişehir Vilâyetinden:

Mevcut proje ve detaylalarına nazaran lise binasında yapılacak tadilât ve ilâvat keşifnamesi mucibince 5328 lira 60 kuruş bedel ile 5-1-931 tarihinden 25-1-931 pazar günü saat on beşe kadar kapalı zarf usulile münakasaya vazolunmuştur.

1 — Taliplerin bedeli keşfin yüzde on beşi nisbetinde teminat akçası veya aynı miktarda muteber bir Banka mektubunun tarifatı kanuniye dahilinde teklifnameye leffi;

2 — İnşaatın devam müddetince bir mühendis veya muktedir bir fen memuru istihdam edileceğine dair teahhütnamenin keza teklifnameye leffi;

3 — Yapılacak inşaat hakkında fazla malûmat almak isteyenlerin Maarif müdiriyetine ve yevmi ihalede vilâyet encümenine müracaat edilmesi lüzumu ilân olunur.

İktısat Vekâletinden:

Ankara Ziraat mektebi civarında inşa olunmakta bulunan Ziraî ve Baytarî Enstitülerin (Tavukçuluk enstitüsü hariç) kalorifer tesisatı, sıcak su kazan merkezi (Şebeke hariç) soğuk su hidroferları, bir talibe ihale edilmek üzere kapalı zarf usulile münakasaya çıkarılmıştır.

Müddeti münakasa 12 kânunusani 1931 tarihinden 12 şubat 1931 tarihine kadar bir aydır. Evrakı fenniyesi ve projeleri Vekâlet muhasebesine verilecek 25 lira mukabilinde telsiz telgraf civarında enstitüler inşaatındaki hey'eti fenniye tarafından verilmektedir.

Zarfların 12 şubat 931 günü saat 16 da İktısat Vekâleti Ziraat Müsteşarlığı kısmında komisyon tarafından açılacağı ilân olunur.

İyi ziya ile gözlerini muhafaza et.

hamızı bevl (asit urik) ile zehirlenmiş, ağrı ve ıztırabatın tahtı tehdidinde bulunmuş olanlar ancak

URODONAL

sayesinde halâs olabilirler. Zira urodonal; hamızı bevli halleden yegâne maddedir. bilûmum eczahanelerde satılır.

Istanbul gümrükleri muhafaza müdirliğinden:

1 — Motör için 20 gün müddetle ve kapalı zarfla 200-300 ton benzin satın alınacaktır.

2 — Benzin evsafı 20 derecede 720-725 sikleti izafizede olacaktır.

3 — Şartname sureti musaddakaları Ankara'da gümrükler levazım müdürlüğünden ve İstanbul'da muhafaza müdürlüğünden istenecektir.

4 — İhale 931 senesi ikinci kânun 14 üncü çarşamba günü saat 15 te gümrükler muhafaza müdürlüğünde olacaktır.

5 — İsteklilerin şartnamesini alarak bu işle alâkadarların meşguliyetini gösteren ticaret odasınca kayıtlı ve şerikseler şirket vesaiki ve bir müesseseyi temsil ettikleri takdirde vekâletname ve muvakkat güvenme teminatları ile beraber belli gün ve sâatta müdüriyetteki komisyonda hazır bulunmaları.

BÜYÜK TAYYARE PİYANGOSU
YENİ TERTİP BAŞLIYOR
1. Cİ KEŞİDE 11 ŞUBAT 1931
Yeni plânda 3 ve 6. cı keşidelerde büyük ikramiyeler ve ayrıca amorti vardır
3. çü keşidede 100,000 liralık büyük ikramiye konulmak suretile tertip üçer keşidelik iki kısma ayrılmış gibi bir şekil almıştır
Mükâfatlar keşide sırasile: 20,000; 25,000; 30,000; 35,000; 40,000 ve
100,000 Liradır
Çok Zengin olan yeni plânı talep ediniz
Biletlerin satılmasına başlanmıştır.

125 kuruşa **Yüzü ile kuş tüyü yasdık**
Istanbul'da Çakmakçılar'da kuştüvü fabrikasında yüzile şilte 12 liraya yüzile yorgan 15 liraya yağlıboya yasdık 5 liraya kuştüyünün kilosu 125 kuruştan başlar. Kuş tüyüne mahsus kumaşlar çok ucuz satılır. Tel.İst:3027

Tamirat münakasası

Istanbul ziraat mektebi müdiriyetinden:

Bedeli keşfi 9085 lira 15 kuruştan ibaret olan Halkalı'da kâin İstanbul ziraat mektebi binasının tamiratı olbaptaki keşifname ve şartnamesi mucibince 14 kânunusani 931 tarihine müsadif çarşamba günü saat 14 de ihale edilmek üzere kapalı zarf usulile münakasaya konulmuştur. Taliplerin şeraiti münakasayı anlamak için hergün ve münakasaya iştirak için de yevmi mezkûrda defterdarlık binasında müessesatı iktisadiye mubayaat komisyonuna müracaatları.

SEYRİSEFA
Merkez acenta: Galata Başında; Beyoğlu 2362 acentesi; Sirkeci'de Mü zade hanı altında. Telef 2740

Pire - Iskender postası
(Ankara) vapuru 13 kânunusani saat 10 da Galata rıh dan kalkarak çarşamba İzmir'e perşembe saba re'ye cumartesi sabahı deriye'ye varacaktır. derlye'den Pazartesi 1 kalkacak Çarşamba Pire uğrayarak Perşembe İsta gelecektir.

Trabzon birin postası
(Mahmutşevketpaşa) v 13 kânunusani Salı a Galata rıhtımından Z dak, İnebolu, Sinop, sun, Giresun, Trabzon, F kalkacak, dönüşte Sür Trabzon, Görele, Tir Ciresun, Ordu, Ünye, Sa Sinop, İnebolu, Zongu uğrayacaktır.

Ayvalık sür' postası
(Mersin) vapuru 13 nusani salı 17 de Sirke Gelibolu Çanakkale I kuyu, Edremit, Burha Ayvalığ'a kalkacak, d Altınoluğa da uğrayacak

Yardım San
Emlâk ve mücevherat PARA verilir. Her semtte alınır ve satılır. Taksitle yeni inşaat yapılır.
Bahçe kapı Selâmet Han Telefon İstanbul: 42

Dr. A. Kut
Cilt, Frengi, Belsoğuk ademi iktidar muayene ve tedavihanesi. Karaköy Böre sırasında No. 34

Dr. Taşciy
Belsoğukluğu ve Frengi hanesi. Eminönü Minasyan karşı sokağında No. 4

Mes'ul Müdür: Bürh