PAZAR
28 HAZİRAN 1931
6 ncı sene, No. 1931
NUSHASI 5 KURUŞTUR

Milliyet

Başmuharriri: Siirt Mebusu MAHMUT

BUGÜN

2 inci sahifede:
1- İstanbulun ilk günü
2- Haricî ve son haber
3 üncü sahifede:
1- Ekonomi, 2- Mahkeme, 3- Vilâyet.
4 üncü sahifede:
1- Felek, 2- Hikâye, 3- Roman.
5 inci sahifede:
1- Sinema, 2- Çocuk, 3- Muhabir mektubu

Muamele vergisi Mecliste bir çok tenkitlere uğradı. Lâyiha muhtelit encümende bir daha tetkik edilecek..

Gazi Mustafa Kemal niçin Türk devletinin başında duruyor?..

Siirt meb'usu: MAHMUT

"Gazi; politika sahasından kilsin., Mevkiini başkasına rsin.. Zaferin bir abidesi gibi, sarayların birinde gayri mes'ul, gayri faal otursun.. Millete dua etsin!,,

Bundan dokuz sene evvel, İzmirin istirdadını takip eden günlerde bu sesi işitmiştik. O zaman bu fikri ortaya atan kısa görüşlü adamlar, hâdiselerin cereyanı karşısında isabetsizliklerinin derecesini anlamakta çok geçikmemişlerdi. Ayni fikrin son günlerde muhalif gazetelerde yeniden canlandırıldığını görüyoruz. Bir müddet iymalı ifadelerle, resimli makalelerle ifade olunan bu fikri; şimdi daha açık ve hüsbet ortaya attılar. Bir kaç gün evvel, muhalif gazetelerin birinde intişar eden makalenin ruhu şudur:

"Tarihte, milletlerine büyük zaferler kazandıran büyük kumandanlar; idarî, siyasî ve iktısadî sahalarda onlara faydalı olmamışlardır. Çünkü onların yalnız kumandanlıkta ihtisasları vardı. Başka işlere akılları ermezdi... Bundan başka bir cemiyetin zaferi; o cemiyetin içinden çıkan bir şahsın eseri değildir. Belki o cemiyetin bilgisinin eseridir. Herhangi bir hareketin kumandanını, serdarını, kahramanını meydana çıkaran cemiyet; o hareketin malî, iktısadî, siyasî şahsiyetlerini de yaratmış demektir... Binaenaleyh Dumlupınar ve Lozan kahramanları bir tarafa çekilsinler, meydanı milletin sinesinden çıkacak ihtisas erbabına bıraksınlar..,

Makalede müdafaa edilen noktai nazar pek açık, fakat imzanın bulunmaması bir noksandır. Tahlil ve tetkik edilecek bir yazının muharririni de tanımakta büyük faydalar vardır. Çok defalar cümlelerde vâzıhan ifade edilemiyen fikirleri; muharririn şahsiyetinde, haleti ruhiyesinde okumak daha koyal oluyor.

Bilmiyoruz, neden? Muhalefette maziye ve tarihe karşı bir nevi husumet seziliyor. Bu husumet; fena ve müstebit idareleri hatırlatan maziye müteveccih değildir. Daha ziyade millî mücadele tarihinin şerefli safhalarını hatırlatmak onları sinirlendiriyor. "Dumlupınar,, ve "Lozan,, ı tekrar etmek, sanki onları çok sıkıyor. Halbuki âtiye ait mesaimiz için bu tarih bize bir kuvvet hazinesi olabilir. Bu garip haleti ruhiyeyi anlamakta güçlük çektiğimizi itiraf ederiz.

"Bütün tarih gösterir ki hükümdarların hepsi de şahsî veya irsî bir hakkı fethe dayanırlar, bunu da bir afyon lülesi gibi halka içirirlerdi.,,

Bunu yazan muharrir; eğer Dumlupınar ve Lozan kahramanlarının da böyle yaptıklarını iyma ediyorsa, dünyanın en büyük insafsızıdır. En basit mantık ve muhakemesi olan her insan, bilir ve anlar ki, Dumlupınar ve Lozan'ı yapanlar; hakkı fethe dayanarak, zaferlerinin gölgesi altında oturmak ve memlekete tahakküm etmek sevdasında bulunacak bir hilkatte değildirler. Onlar, bu zaferlerin kendilerine izafesinden bile muztarip olurlar. İsmet Paşa Sivas nutkunda çok güzel söylemişti. Demişti ki: "İktidar mevkiinde bizi tutan ve milletin vekillerine itimat veren, maziden aldığımız kuvvet değil, istikbale ait olan fikirlerimizin sağlamlığıdır.,, Gazi olsun, İsmet Paşa olsun, biz eğer Gazi; bu memlekette istibdadın, keyfî idarenin hâkimiyetini kurmak sevdasında olsaydı, muhitinden hiç bir mukavemet görmez, hiç bir taraftan müşkilât çekmezdi. Hattâ böyle bir rejimi cebir ve tazyik ile değil; milletin gönlündeki emniyet ve sevgiye dayanarak kurabilirdi. Ancak onun gibi büyük hilkatler, böyle küçüklüklere tenezzül edemezdi. O, dün de, bugün de kendisinde hâkim olan samimî kanaati, milletin fikir ve kararına karşı beslediği hürmeti şu sözlerle ifade ediyor:

"Bütün fikirlerimde ve icraatımda milletimin benimle beraber bulunmadığını hissettiğim anda iktidar mevkiinde bir dakika bile kalmaktan çekinirim!,,

Makalenin muharriri; Almanya'da Moltke, Fransa'da Foch, İngiltere'de Haig gibi muzaffer kumandanların harpten sonra siyaset sahnesinden çekildiklerini, memleket idaresinin başında kalmadıklarını misal olarak zikrediyor.

Acaba Gazi, zaferden sonra niçin iş başında kalmıştı? Çünkü onun nazarında en büyük vazife, ancak muharebe bittikten sonra başlayacaktı: Memleket, baştan nihayete kadar ıslaha muhtaçtı. Askerî zafer; Türkiyede yapılacak büyük islahat hareketlerinin, siyasî ve içtimaî inkılâbın tahakkukuna zemin hazırlayacak bir vasıtadan ibaretti. Memlekette hilâfet ve saltanat meseleleri vardı. Rejim meselesi halledilmemişti. Gazi, bunca siyasî, fikrî, içtimaî büyük meselelerin, bir kelime ile inkılâbın tahakkukunu kimlere emanet edebilirdi?

Gazinin tasavvur ettiği inkılâbı; yalnız saltanat idaresinin adamları değil, kendi muhitindeki mesai arkadaşlarından bir kısmı bile anlamış, hazmetmiş değildi. Cümhuriyetin ilânı ve hilâfetin ilgası hâdiselerinde bunların gösterdikleri infial ve aldıkları vaziyet hepimizin hatırasında yaşıyor.

Makalede zikredilen misâl ve kıyaslara gelince: Bunlar, tamamen batıldır: Mareşal Moltke; zaferden sonra hükûmetin başına geçmedi... Bu pek tabiî idi. Çünkü Almanya, böyle bir zaruret duymamıştı. Zaferin istihsalinde Moltke derecesinde âmil olan "Bismark,, başlı başına bir kudret olarak, ayakta duruyordu.

Fransa ve İngiltere'nin harbi umumideki başkumandanlarının vaziyetleri üzerinde durmak bile fazladır. Bilmiyoruz, bu iki ileri memleketin siyasî ve içtimaî nizamile, siyasî teşkilât ve anasırile henüz kuvayı milliye devrinden çıkmağa çalışan zayıf bir Türkiyeyi; bütün vaziyet ve şeraitile mukayese etmek ve bu mukayesenin neticesinde makale sahibinin

(Devamı 6 ncı sahifede)

Muamele vergisi müzakere edilirken esaslı münakaşalar oldu

Muhtelit bir encümen teşkili ile lâyihanın bir daha tetkikine dair Ahmet İhsan B.in teklifi kabul edildi

Tenkit ve münakaşalar — Maliye vekilinin izahatı — Türk sanayiinin inkişafı için — Muhtelit encümen tetkikatına bugün başlıyor

Lâyihanın aleyhinde bulunan Eskişehir meb'usu Emin Beyle Ordu meb'usu Ahmet İhsan Bey ve tenkitlere cevap veren Maliye vekili Abdülhalik bey

Mecliste Münakaşalar

ANKARA, 27 (Telefonla) — Bugün mecliste arazi vergisi kanununun ikinci müzakeresi yapıldı. Ve muamele verğisi kanunu makamına kaim olacak lâyihanın müzakeresine

Vergiinin mevzuu üzerinde aralarında esaslı münakaşalar olan bütçe encümeni reisi H. Fehmi B.le Maliye encümeni reisi: İSMET BEY

geçildi. Lâyihanın hey'eti umumiyesi hakkında en evvel Bursa meb'usu Rüştü B. söz aldı. Ezcümle dedi ki:

Elde etmek istenilen varidat

—Memleketimizde sanayi bir gün çok himaye görüyor, bir gün pek az himaye görüyor. İstikrarsızlık vardır. Muamele vergisinden bugün da hilde elde etmek istenilen varidat yekûnu umumî bütçe yekûnunun ancak yüzde biri nisbeindedir. Bu-

(Devamı 6 ncı sahifede)

Tenkit edilen maddeler

Hükûmetin teklif

Birinci madde — Türkiye dahilinde:

A) Sınaî müesseselerde imal edilen maddeler kıymetleri üzerinden,

B) Ecnebi memleketlerde imal edilip Türkiyeye ithal edilen maddeler, ithali müteakip iktisap ettiği kıymetler üzerinden,

C) Bilûmum sigorta şirkelerinin, bankaların, bangerlerin yapmış oldukları muamele dolayısile prim, Komisyon, faiz iskonto ve acyo gibi her ne nam ile olursa olsun aldıkları meblâğlar üzerinden,

Bu kanun mucibince muamele vergisi istifa olunur.

İktisat encümeninin tadili

Madde 1 - Türkiye dahilinde:

A) En az on beş beygir takatında kuvvei muharrikesi olan sınaî müesseselerde imal olunan maddeler,

B) Ecnebi memleketerde imal olunup Türkiyeye ithal olunan maddeler,

C) Bilûmum sigorta şirketlerinin, bankaların, bangerlerin yapmış oldukları muameleler dolayısile prim, komisyon, faiz iskonto ve acyo gibi her ne nam ile olursa olsun aldıkları meblâğlar.

Bu kanun mucibince muamele vergisine tabidir.

Maliye encümeninin tadili

Madde 1 - Türkiye dahilinde:

A) En az on beygir takatinde kuvvei muharrikesi olan sınaî müesseselerde imal olunan maddeler.

B) İktısat Encümeninin teklifi aynen,

C) İktısat Encümeninin teklifi aynen.

Bütçe encümeninin tadili

Madde 1 - Türkiye dahilinde:

A) Makine kullanan müesseselerin senevi on bin liralık ciro fevkindeki mamulâtı,

B) Ecnebi memleketlerde imal olunup Türkiyeye ithal olunan maddeler.

C) Bilûmum sigorta şirketlerinin, bankaların bangerlerin yapmış oldukları muameleler dolayısile prim, komisyon, faiz, iskonto ve aciyo gibi her ne nam ile oursa olsun aldıkları meblâğlar.

Bu kanun mucibince muamele vergisine tabidir.

İsmet Paşa teşyie gelen zevat ile görüşüyorlar

Başvekil Pş. Hz. dün Ankaraya avdet etti

Haydarpaşa istasyonunda bir çok zevat tarafından teşyi edildiler

Perşembe günü şehrimize gelen Başvekil İsmet Paşa Hazretleri dün öğleden sonraki trenle Ankaraya avdet etmişlerdir.

İsmet Paşa Heybeli adada cumayı geçirmiş ve dün saat on üç buçuk raddelernide Heybeli den Anadolu sahiline geçmişler ve otomobil ile Haydarpaşa garına gelmişlerdir. İsmet Paşa burada Vali ve belediye reisi Muhiddin B., Kolordu kumandanı Şükrü Naili Paşa, Birinci umumî müfettiş İbrahim Tali, Müskirat umum müdürü Asım, Polis müdürü Ali Riza, Seyrisefain müdürü Sadullah Beyler, Merkez kumandanı Emin Paşa Liman İnhisarî müdürü Hamdi C. H. fırkası idare hey'eti reisi Cevdet Kerim Beyler ve şehrimizde bulunan meb'uslardan bazı zevat ile gazeteciler ve di-

(Devamı 6 ncı sahifede)

Başvekil, Şükrü Naili Pş. ile görüşürken

Çolak Hayrinin evindeki cinayet

Sırf kabadayı görünmek gayreti 1 kişinin ölümüne, 3 kişinin yaralanmasına sebep oldu

Cinayetin çıktığı ev, yukarda Çolak Hayri, aşağıda Manav Sabri ve Melâhat

Evvelki gece sabaha karşı Alemdarda maruf sabıkalı çolak Hayrinin evinde bir cinayet oldu, bir kişi öldü, iki erkek, bir

(Lûtfen sahifeyi çeviriniz)

Piyangomuz

Kuponları 15 güne kadar gönderiniz

Hediye piyangomuzun son numarasını dün neşrediyoruz. Bu müsabakamız için intihap ettiğimiz kıymetli ve muhtelif bir çok hediyelerin yakında listesini neşredeceğiz.

☛ *Kupunları toplayan karilerimizin yarından itibaren 15 gün zarfında idaremize göndererek, kur'aya girecek numaralı birer fiş mukabilinda değiştirmelerini rica ederiz.*

Boğaziçinde otobüs meselesi ne safhada?

Teşebbüs şirket hey'eti umumiyesinin içtimaında karara raptedilecek

Şirketi Hayriyenin Boğaziçinde otobüs seferleri ihdas edeceği hakkında dün verdiğimiz haberi, cuma olmak münasebetile bir gün evvel iyice tahkika imkân bulamamıştık. Dün bu hususta malûmat almak üzre müracaat ettiğimiz Şirketi Hayriye müdürü Yusuf Zıya B. meselenin bugünkü şekli hakkında bize şu malûmatı verdi:

— Otobüs hareketi diğer alâkadar müesseseler gibi Şirketi Hayriyenin de dikkat ve alâkasını celbetmiştir. Bu itibarla ilk gününden itibaren bu mevzuu tetkik ettiriyoruz ve bunu tamike de devam etmekteyiz. Ayni zamanda hey'eti umumiyemizi de, bu tetkikatımızın safahat ve netayicinden haberdar etmek, kendilerinden fikir ve mezuniyet istemek üzere, fevkalâde içtimaa davet ettik.

(Devamı 6 ncı sahifede)

İSTANBULUN İLK GÜNLERİ

No : 45 — Yazan : M. Yanuz

Zamora sarayda!

Ey, söyle bakalım ihtiyar sihirbaz. Nerelerdeydin?

— Zamora boş ve kafasız bir kadın değildir, padişahım! Ancak, bugün çok ihiyarlamış kötürüm olmuştur. Ben çocukluğmdan beri onu hep yüz yaşın da tanırım. Annem de öyle söyler... Yüzelli yaşında olsa gerek...

— Başka neler yapardı bu kadın.. anlat bakalım ?

— Büyü.. istihraç.. göz bağlamak... ara bulmak ve ara açmak.. buna benzer her şey yapardı...

— Şimdi yapıyor mu?

— Kim bilir, padişahım.. ihtiyarladığı için belki bu gibi işleri bırakmıştır. Hem sizden de korkar... haber verirlerse ceza görürüm diye cesaret edemez.

— Mademki istikbali de keşfediyor.. bu kadını sen şimdiye kadar bana neden söylemedin? Buraya çağırtalım. Hem prenses (Eleni) nin nasıl kayboldu ğunu sorarız, hem de Hüsrevin iyi olup olmıyacağını anlarız.

Sultan Mehmet Zamora'yı görmek istemişti.

Böyle manâsız şeylere ehemmiyet vermediği halde, Bizans imparatorunu parmağında oynatan bir sihirbazla karşı karşıya gelmek, Fatih için, her halde çok meraklı bir hâdise olacaktı.

Zamora Türk sarayında..

— Ey.. Söyle bakalım, ihtiyar sihirbaz! Şimdiye kadar hangi köşede ve nasıl kaldın.. Seni neden bana haber vermediler?

— Benim hiç kimseye fenalığım dokunmazdı, padişahım! Ben artık yüzünü geçmiş ihtiyar bir kadınım.. Kime ne yapabilirim?!..

— Vaktile Bizansı parmağında oynatmışsın.. (Kostantin)i nasıl aldatırdın, söyle bakalım?

— Kral Kostantin bana kapılacak kadar aptal bir hükümdar değildi, Şevketlim!

— Her müşkülünü sen halledermişsin.. Niçin saklıyorsun?

— İsim yanlışlığı olacak, padişahım! Ben kral (Kostantin)e hiç bir fedakârlık yapmadım. Kendisini teselli için bazan maziden ibret almasını söylerdim. Fakat doğrusunu söylemek lâzımsa, ondan evvelki imparator (Manuel) e çok hizmetim vardı. Hem o vakit, vücutçe bu kadar düşkün de değildim.

— İmparator Manuel'i çok iyi tanırsın demek?... .

— Senelerce yanında, sarayında kaldım.. En kederli zamanlarında, benden başka hiç kimseyle görüşmezdi. Bana çok itimat ve teveccühü vardı.

— Ceddimle çok mücadele eden bu adamın hayatını öğrenmek isterim. Babam Sultan Murad'ı senelerce (Bizans) kapılarında bekleten kral Manuel'in son zamanlarda manastıra çekildiği doğru mudur?

— Evet, Perilept manastırına çekilmişti..

— O vakit sen nerdeydin?

— Onun sarayında..

— Ne iş görürdün?

— Yıldızlardan istikbali keşfeder ve her hafta kendisine malûmat verirdim..

— Manastıra mı giderdin?

— Evet..

— Manuel manastırda nasıl hayat geçirirdi?

— İncil okur ve dinî eserler yazardı.. Ben gittiğim zaman, bütün meşguliyetini bırakır beni dinlerdi.

— Saltanattan çekilmiş miydi?

— Hayır.. Hükûmeti gene oğlu sekizinci (Yuanis)le beraber idare ederdi. Fakat, halka kendini pek nadir gösterirdi. Asıl idare Yuanis'in elindeydi.

— İmparatörün oğlu Yuanisin Türk düşmanı olduğunu söylüyorlar, doğru mu?

— Doğrudur padişahım? Yuanis ezeli Türk düşmanıydı. Babasının türklere karşı takip ettiği sulh ve müsalemet siyasetinin şiddetle aleyhindeydi.

— Sebebini biliyor musun?

— Kral Manuel'in yeğeni Yuanis ile arası açıktı.. O öldükten sonra, sekizinci Yuanis, Türklere düşmanlığını alenen söylemişti. Bundan sonra Türk dostu olamazdı.. Bahusus pederiniz Sultan Muratla çok mücadele etmişti. Hattâ Türkleri iyice ezmek için yeni bir harekete geçmek istiyordu. Bunu yapmak için de Babası Manuel bir şey söylememişti.. O esnada pederiniz, amcası Sultan Mustafanın ortadan kaldırılması için kendisine yardım edenleri taltif etmişti. Ayni zamanda Sultan Mustafaya yardım edenleri de cezalandırmayı ihmal etmedi. Sultan Mustafayı pederiniz aleyhine teşvik edenlerin başında kral Manuel vardı. Sultan Murat, birdenbire, Bizans üzerine yürümeğe başladı. Yuanis bu haberi işidir işitmez dehşet içinde kalmıştı. Şehri müdafaa için hiç bir tedbir ittihaz edilmemişti.

Sultan Mehmet gülerek sordu:

— Haniye biraz evvel Yuanisin Türklere karşı harekete geçeceğini söylemiştin. Türkleri ezmeğe azmetmiş bir hükümdar bu haberden korkar mı?

(Bitmedi)

---

kadın yaralandı.

Cinayetin belli başlı sebebi yoktur. Yegâne sebep külhanbeylik, kabadayılıktır.

Çolak Hayri bütün karilerimizin şimarıklık vak'alarını okudukları ipsiz bir külhanbeyidir.

Bu külhanbeyi evvelki akşam Süleyman, Şaban, Şükrü çavuş İt Ali, Mustafa, Alâattin Aziz ismindeki hempaları ve Sabahat, Seher ismindeki iki metresi ile evinde bir eğlenti tertip etmiş, içki, çengü çeğana içinde bir âlem başlamıştır.

Gece yarısından sonra ve bu âlemin en tatlı yerinde kapı çalınmış, Manav Sabri ve Kadri isminde iki kişi daha eğlentiye iştirak etmek üzere içeri girmişlerdir.

Bu iki adam da ayni meclise ve âhenge iştirak etmişlerdir.

Ahenk sabaha kadar devam etmiş, sabahleyin saat beşte ortada hiç bir sebep ve bahane yokken manav Sabri ayağa kalkmış,

— Hesap ver ulan! diye Çolak Hayriye teveccüh edip iki el tabanca atmıştır.

Çolak Hayri de tabancasına davranmış, bir kelime bile söylemeden manav Sabrinin üzerine ateş etmiye başlamıştır. Bu arada başka bir tabanca daha ateşe başlamıştır. Fakat bu tabancanın kim tarafından kullanıldığı malûm değildir. Tabancada ortada yoktur.

Silâh seslerine polisler yetişinciye kadar, sofrada bulunanlardan Şükrü çavuş ölmüş, Sabahat ismindeki kadın bacağından, manav Sabri göğsünden, Çolak Hayri de omuzundan yaralanmıştır.

Polisler tabanca sesi üzerine derhal yetişmişler, Sabahati Haseki hastahanesine, Sabriyi Cerrahpaşa hastahanesine Çolak Hayriyi de Gülhane hastahanesine nakletmişlerdir. Çolak Hayri yarası hafif olduğu için, hastahaneden çıkarılmıştır.

Vak'aya adliye vaz'ı yedetmiştir. Zabıta vak'a mahallinde biri Çolak Hayriye, diğeri manav Sabriye ait iki tabanca bulmuştur. Fakat Şükrüyü öldü

dan ikisine de ait olmadığı anlaşılmıştır. Kurşun henüz bulunmıyan üçüncü bir tabancaya aittir. Bu tabanca aranmaktadır. Hayrinin bundan bir müddet evvel bir kadın meselesinden manav Sabri ile Hilâl lokantasında kavga ettiği ve cinayetin bu eski münaferet yüzünden vu

kua geldiği tahmin edilmekte

HARİCÎ HABERLER..

Cenubî Amerikaya da yardım

Rayhşbank'a 100 milyon dolar ikrazda bulunmak için müzakerat cereyan etmektedir

Ispanyada

Bazı anasır intihabatı karıştıracaklar

MADRIT, 26 A.A. — El Sol gazetesi, sağ cenah müfritleri ile sol cenah müfritlerinin intihabat mücadelesi esnasında müşkülât çıkarmak ve intihabatın tabiî bir surette icrasına mâni olmak istediklerinin dahiliye nezareti mahafilinde söylenmekte olduğunu yazıyor.

Balbo filosu

ROMA, 26 A. A. — Gazeteler Balbo tayyare filosunun Ghaddou'da karaya inmiş olduğu ve Trabulus'a haraket etmek üzere bulunduğunu yazmaktadır.

Italyan bahriyesinde

ROMA, 26 A.A. — Resmî gazete, dört torpido mühribi ile altı romörkörün bahriye kadrosuna ithalini natık olan kararnameleri neşretmektedir.

Alman kabinesinde tebeddül mü ?

BERLIN, 26 A.A. — Matbuatta intişar eden haberlere göre kabinede bazı tadilât yapılacaktır. Resmî mahafilde bunun sıhhatine ihtimal verilmemektedir.Çünkü hali hazırda en ziyade harici meselelerle uğraşılmakta olup bu meseleler dahili siyasete hâkim olması icap etmektedir.

Fransanın müdafaa masarifi

PARIS, 26 A.A. — Meclis, bugün hudutların müdafaasına ait masraflara müteallik kanun lâyihasını müzakere etmiştir. Sosyalistlerden M. Renaudel, zamanın gayrimüsait olduğu mütaleasını serdederek müzakerenin tehirini istemiştir.

Mazbata muharriri, hükûmet tarafından talep edimiş olan 2,825 milyondan daha 2,400 milyonun noksan olduğunu beyan etmiştir. Bu 2,400 milyonu elde etmek için hazineden hususî bir hesap açmasını istemiştir. M. Renaudel'in talebi 170 reye karşı 420 ile reddedilerek proje 155 reye karşı 730 rey ile kabul edilmiştir.

Hava seferleri

BERLIN, 26 A.A. — Tayyareci Illing ile Horris, Copenhang'a müteveccihen saat 11,37 de Brême'den hareket etmişlerdir.

MOSKOVA, 26 A.A. — Tas ajansı, tayyareci Post ile Gatty'nin Omsk, Irkous Tehita, Habarovsk ve Spask'a müteveccihen 5 de Moskovadan hareket etmiş olduklarının ve oradan büyük Okyanos'u geçmeğe teşebbüs edeceklerini bildirmektedir.

Paristeki casusluk

PARIS, 26 A.A. — Hariciye nezaretinden bir takım vesaik çalmak meselesi ile alâkadar olan bir ecnebi tevkif edilmiştir.

M. Stimson yola çıktı

VAŞINGTON, 27 A. A. — M. Stimson öğleden sonra tayyare ile Nevyorka gitmiştir. Oradan yarın öğle üzeri kont Grand vapuruna binerek Italya'ya gidecektir.

Almanya ile Sovyet itiiâfı

MOSKOVA, 26 A. A. — Tass Ajansı yazıyor:

İzvestia gazetesi, Alman - Sovyet itilâfının temdidi hususî bir ehemmiyeti haiz siyasî bir hâdisedir; zira Almanyanın resmî siyaseti bu suretle maksadı mahsusa müstenit her türlü şayiaları bertaraf etmiş oluyor. Filvaki, yalnız vaitlerin hayali mahiyetleri ayni zamanda Versailles sisteminin ve bir devletin diğer bir devlet tarafından istismar edilmesinin yegâne düşmeni olan bir devletle dostane münasebetler idame etmenin zarurî olduğu da anlaşılmış oluyor.

Atina mektubu

Balkanlarda Tayyarecilik

ATINA — Havacılık mevsimi yakında başlıyor. Atina hava nezareti de şu son zamanlarda büyük bir faaliyet hüküm sürmektedir.

Ingiltere hükümetinin ve İmperatorluk hava yollarının mümessilleri, Hindistan ve Afrika hava postalarının Yunanistan'dan geçmesine mütedair Yunanistan hükûmetile aktedilen mukaveleyi imzalamak üzere Atina'ya gelmişlerdir. Yunan Hava nazırı M. A. Zannas pek uysal hareket etmiş ve kat'î bir itilâf vücude gelmiştir.

Belgrat'ta Aeroput şirketi direktörü M. Taolya Sondermayer önümüzdeki uçuş mevsiminde yapılacak seyrüseferlere ait teferruatı tesbitve tesviye ve hareket tarifelerini Yunanisan'ın yeni şirketile tevfik etmek üzere Atina'ya gelmiştir.

Yunanistan hava münakalât şirketi, Selânik - Viyana, Selânik - Atina hatlarını işletmek için Aeroput şirketile prensip itibarile uyuşmuş bulunuyor. Buna nazaran Yugoslav tayyareleri, Selânik'ten hareket etmeden evvel Atina'dan gelecek Yunan tayyarelerini bekliyecek,Belgrat ve Viyana yolcuları ve postalarını alacaklardır.

Aynı hava hatlarını Parise ve Berline temdit etmek te mevkii müzakerededir. Bu hatlar önümüzdeki uçuş mevsiminde Yunanistan'la ecnebi memleketler arasında tesis edilecek en mühim hava hatlarıdır.

Yunan hava nazırı yakında K. L. M. ile de bir mukavele aktetmek üzeredir. Bu şirket epice bir zamandanberi Felemenk'in Hindistan müstemlikesine Yunanistan'dan transit tarikile hava posta seferleri işletmektedir. Evvelce İstanbul'dan geçen bu hava hattı geçen senedenberi İstanbuldan sarfınazar etmiştir.

Selâniğin hava limanı bütün Avrupanın hava münakalâtında bir antrepo (depo) olarak mühim bir rol oynıyacaktır. Bundan başka, Yunanistan hükümeti en modern usul ve sistemlere göre tertibat ve tanzimat ta bulunmak için lâzım gelen bilcümle tedbirleri almış bulunuyor.

Yunanistan, yeni Yunan nakliyatı havaiye şirketini faaliyete geçirmekle icaret hava filolarına malik devletler meyanına dahil olmuş bulunuyor. Bu şirket üçer motörlü ve 12 şer yolcu taşıyan Yungers tayyareleri ile Selânik - Atina - Patras - Yanya arasında irtibatı temin etmekle işe başlamıştır.

Balkan memleketlerinin hava yollarile irtibat tesis etmeleri de günün meselesidir. Balkan yarım adasında kurulmak üzere bulunan hava şebekesinin irtibat düğümünü yine Yunanistan ve bilhassa Selânik teşkil edecek ve bu hususta da pek mühim bir rol oynayacaktır.

Selânikte toplanan son Balkan kongresine iştirak eden murahhaslar Selâniğin müstakbel ittihadın (Balkan birliğinin) payıtahtı olması temenniyatını izhar etmişlerdir. Çünkü bu şehir coğrafi vaziyeti itibarile Balkan yarım adasında bulunan bütün memleketlerin tabiî bir mahrecidir.

Hemen bilûmum Balkan memleketlerinde dahildeki şehirler ve hem hudut memleketler arasında münakalâtı temin edebilecek vâsi bir hava proğramı vücude getirmek meselesi en müşkül meselelerden biridir. Buna karşı yegâne çare şimdilik ecnebi şirketlere müracat etmektir.Bu şirketler Balkan yarım adasında seyrüseferler yapacak vaziyettedir. Bu suretle programlarını mevkii tatbika koyabilir ve Avrupa'nın bu kısmında yaşayan milletlere şu bahsolunan hizmetleri yapabilirler.

Mamafi, bu muhtelif memleketlerin birleşecekleri gün pek te uzakta değildir. Bu ittihat hasıl olunca, hiç şüphe yok ki bu memleketlerin toprakları üzerinden bir hava şebekesi geçecektir. Bizim de temenniyemiz bu

Cevap

Fransa Hoover teklifini nasıl karşıladı?

Amerikanın Paris sefiri M. Walter Edge

PARIS, 26 A. A. — Amerika Reisicümhuru M. Hoover'in teklifine Fransa tarafından verilen cevabın metni şudur:

"Fransız hükûmeti teklife büyük bir alâka ile muttali olmuştur. Hükûmet, teklifin mülhem olduğu yüksek hissiya ile mutabakatını beyan eyler. Fransa hükûmeti, gerek Alman borçlarında arka arkaya tenzilât yapmak, gerekse Cenevre'de 1928-9-16 tarihinde tamirat programının tam ve kat'i olarak tanzimi mukabilinde Ruhin'in üçüncü mıntakasını zamanından evvel galebe etmek suretile daima mülhem bulunduğu tesanüdün cihan iktisadiyatının telifi hususunda da efal ile teeyyüt ettiğini görmeği herkesten ziyade arzu eyler. Hükûmet Fransadan şimdiye kadar yaptığı bütün fedakârlıklardan sonra talep edilen bu yeni fedakârlığın vüsatini cihan efkârı umumiyesi muvacehesinde ehemmiyetle kaydetmek ister. Fransız hükûmeti, reis Hoover'in sualine cevap vermek için, kat'i Young plânında tehir edilemiyeceği resmen kabul olunan gayrimaşrut senelik tediyat hususunda, müdaheleleri elzem olan Fransız meclislerinden kararlarını istemeğe amâdedir. Hükûmet bu takdirde tehlikenin büyük olacağını kaydetmek ister. Çünkü bu keyfiye imzaların ve mukavelelerin kıymetine olan itimadı sarsarki bu da teklif edilen tehirde gayrimeşrut senelik tediyat meşrut tediyat gibi muamele görürse, takip edilen maksada mugayir olur. Fransa hükûmeti, Almanya'nın hususî eshamı, Young ve Kreuger istikrazları ve henüz toplanmamış gayrimeşrut senelik tediyat arasında kat'i bir tafrıuz yapılmış olduğunu bilhassa ehemmiyetle kaydeyler.

Almanya için, halkın elinde bulunan Young istikrazının tediyatına devam olunacak kabul edildiği halde gayrimeşrut senelik tediyatın tehiri esas prensip ve sarih ahkâma muhalif olur. Binaenaleyh Fransa hükûmeti garimeşrut tediyatın velev M. Hoover tarafından derpiş edilen müddele olsun, hiç bir veçhile talik edilmesinde birinci derecede manevi bir menfaat mevcut olduğunu müşahede eder. Bugünkü buhranın neticelerini hafifletmek için yapılan her teşebbüste geniş bir tarzda teşriki mesai endişesile hareket eden Fransa hükûmeti, yalnız tediyatın umumen tehirinin kâfi bir çare olmadığını, bu mesainin muvaffakiyeti namına tasrih eylemeği bir vazife bilirim. Alman iktısadiyatını ve daha umumiyetle Avrupa iktısadiyatını tehdit eden tehlikelerin başka bir menşei vardır. Bu tehlikelerin menşei bilhassa kredilerin mühim surette tahdidinde ve ecnebi mevduatının çekilmesinedir. Binaenaleyh Alman buhranının halli yalnız devlet bütçesi yükünün azaltılmasında değil fakat kredilerin tevessüünde mündemiç gibi gözüküyor. Bunun içindir ki Fransa hükûmeti parlâmentonun tasdiki şartile tehir olunamaz. Tediyattan kendi hissesine düşen bir seceliğine muadil meblâğı beynelmilel tediyat bankasına tevdie amade olduğunu beyan eder. Bu mebaliğin hali hazırda mer'i olan aynen teslihat mukavelenamelerinin bakiyesinin icrasına hadim olması meşruttur ki bu da esasen Alman iktısadiyatına faydalıdır. Fransa hükûmeti bu teklifi yaparken Young plânından istifade eden diğer

---

SON DAKİKA

Afyon konferansının verdiği karar

ANKARA, 27 A. A. — Afyon konferansı netayici hakkında İktısat Vekâletinden şu tebliği aldık:

1 — Cenevrede mesaisine devam emekte olan afyon konferansı her memleketin ve dünyanın meşru ihtiyaçlarını geçmemek üzere kendisine lüzumu olan miktar ve hariçten alacağı kat'i sipatişler dairesinde uyuşturucu maddeler imal ve ihracında serbest olması esasını kabul etmiştir. İhraç için alınan siparişler, Cenevre mukavelesine tevfikan sipariş verem memleketin salâhiyetli makamlarından verilmiş bir ithal vesikasına müstenit olmak lâzımdır.

2 — Ham afyon istihsalinin tahdidi yolunda konferansa Rus murahhası tarafından yapılan teklif iki kabul ve üç müstenkif reye karşı büyük bir ekseriyetle reddedilmiştir.

3 — Ham afyon istihsalinin serbestisine rağmen dünyanın uyuşturucu maddeler üzerine olan m ihtiyacı bugün dünyada istihsal olunmakta olan ham afyonun he nin meşru imal sahasında sar müsait değildir. Binaenaleyh dü daki ham afyon istihsalinin azal ğa doğru gitmesi bir emri tabiî d

4— Hükûmet 1912 La Haye kavelesile 1913 La Haye proto luna ve 1925 Cenevre mukavele iltihakı ve bugün çalışmakta konferansın tesbit edeceği muka leye iştiraki memleketimizin ve h afyon mustahsillerimizin menfaa rini himaye için en emin ve iyi olmak üezre kabul etmiştir.

5 — Ham afyonun haricî sa da alıcılar arasındaki kartel sebebile serbest pazar kalkmış olduğ dan hükûmetmustahsillerimizin m faatini himaye için ham afyonun ricî ticaretini bir teşkilât altına mağa karar vermiştir.

Encümende bütçelerin tetkik

ANKARA, 27 (Telefon) — Bütçe encümeni dün millî m dafaa ve iktisat vekletinin bütçelerini tetkik ve intaç etmiştir.

Masraf bütçelerinden encümende yalnız hariciye, nafia maarif bütçeleriyle mülhak bütçelerin tetkiki kalmıştır.

hRH..... cmföy cmföypcmföyp cmföypcmföyp cmföypcmfm

Kayseride yeni posta ve telgraf binası

KAYSERİ, 27 (A.A.) — Yeniden yapılmakta olan posta ve telgraf binasının inşaatı bitmiş ve bina teslim edilmiştir. Ankaradan şehrimize gelen posta ve telgraf umumî müdürü Fahri B binanın tesellümünde hazır bulunmuştur. Bina asrî bir tarzda yapılmıştır. Müdüriyeti umumiye Kayseride telefon tesisatı yapılmasını kararlaştırmıştır. Umumî müdür Fahri Bey bugün Ankaraya avdet etmiştir.

Maarif eminliklerine bir tavzih

ANKARA, 27 (A.A.) — Maarif vekâletinden: 25 ve 26 haziran tarihli bazı gazetelerde vekâlet makamına atfen intişar eden beyanatın maarif eminliklerine ait kısım hilâfı vâkidir. Maarif müdürlüklerinin ileride barem müsait oldukça maarif eminliklerinin teşekkülüden evvelki vaziyete getirilmesine çalışılacağı söylenmiştir.

---

madın tekrar teessüsünü kolaylaştıracak başka tedbirler alınacağını ümit eder. Beynelmilel tediyat bankasına bu suretle tevdi olunacak meblâğlar Almanyaya da ve diğer merkezi Avrupa memlekelerinde ve bilhassa Young plânının bir sene müddetle tehirinin mali veya iktısadî karışıklıklar ihdas edebileceği memleketlerdeki kredinin ıslahı için derhal kullanılabilir. Bu meblâğlar plânın muvakkaten tehiri hususunda derpiş olunan bir senelik müddetin hitamında bittabi serbest kalacaklardır. Fransa hükûmeti, keza gerek bu meblâğların gerekse Young plânının tehiri neticesinde Alman bütçesinin hafiflemesinden tevellüt edecek meblâğların münhasıran iktısadî maksatlarda kullanılabilmesi için ihtiyat tedbileri alınması lüzumuna kaildir. Her hangi bir Damping'e nakten muzaheret tehlikesi bertaraf olunmalıdır. Nihayet mezkûr mühletin hitamından evvel, Almanya'nın tediyatına tekrar başlaması için alacağı tedbirlerin tetkik olunması muvafıktır. Amerika teklifinin tatbik olunması için Fransa tarafından telkin olunan tadilât ve yapılan teklifat Hoover teklifine hâkim olan fikir ile tamamen telif edilebilecek gibi gözükmektedir. Bu teklifler ve tadilât hususunda her halde ilerde müdavelei efkârda bulunulacaktır. Fransa gayrimeşrut senelik tadiyat taki hissesini yukarda zikrolunan şerait altında beynelmilel tediyat bankasının emrine amade kılmakla tahribe uğrıyan mıntakalarının ihyası için katlandığı yükler dolayısile kendisine verilen paradan mezkûr tehir müddetince mahrum kalmaktadır. Fransa kendine verilen meblâğlar ile alması icap eden meblâğlar arasındaki fark üzerinde ısrar etmeksizin düyunu umumiyesinin Alman borcunun 4 misline baliğ olduğu ve maliyesinin ihyası için takip edip bizzat kendi vesaitile bundan 4 sene evvel tahakkuk ettirdiği mesainin tehlikeye düşürülmemesi lâzımgeldiğini hatırlatır.

Fransa hükûmeti, vahim addedilen buhrana karşı alınacak muhafaza tedbirlerinden iki memleketin ananeye sadık kalarak teşriki mesai ettikleri bir zamanda Fransa ve Amerika Cümhuriyetlerinin tesanüdünü beyan edebilir. Bu iki memleket beynelmilel hüsnüniyetlerine muahedelere riayet edilmek ve sulhün istikbali için esaslı şart olan millet arasındaki itimat tekrar tesis olunmak suretile mukabele edileceğini ümit etmekte haklıdır.

Cenubî Amerikaya da yardım

NEVYORK, 26 A. A. — New - York gazetesinin Washington muhabiri yazıyor:

M. Hoover, hali hazırda cenubî

zünden haleldar olmuş olan mali vaziyetini son derece dikkatle tetkik etmektedir Muşarünileyhin, bir konferansı içtimaa davet edeceği zannedilmektedir.

Cenubî Amerika, Müttehidei Amerika gazetesine olan borçlarını muntazam surette tediye etmekte olduğundan bir moratorium ilânı mevzuu bahis demektir. Yalnız cenubî Amerika memleketlerine ufak miktarda ikrazatta bulunulması ve yahut Amerikalı bangerlerin hususî ikrazatta bulunmağa teşvik edilmeleri mevzuu bahsolabilir.

Alman istikrazı

NEVYORK, 25 A.A. — Ingiltere, Fransa ve beynelmilel tediyat bankaları ile müzakere halinde bulunan Federal reserve bankların Rayihişbanka yapılacak 100 milyon dolarlık ikraza iştirak edecekleri haber verilmektedir.

İtalya tecil isteyor

VAŞINGTON, 26 A. A. — M. Stimson, Italya sefiri tarafından verilmiş olan ikinci notayı neşrettirmiştir. İtalya, bu notasında Hoover teklifini 1 Temmuz tarihinde süratle ve tamamen icra mevkiine koymak niyetinde bulunduğunu beyan etmektedir.

Fransız - Amerikan müzakeratı

PARIS 26 A.A. — Hoover teklifi hakkındaki Fransa - Amerika müzakeratına yarın öğleden sonra başlanacaktır.

M. Laval, saat 15 te M. Mellon, M. Edge, M. Briand, M. Flandin ve M. Piétriyi kabul edecektir. M. Laval, Young plânında yapılacak herhangi bir tadilin parlâmentonun tasdikine arzedilmesini istilzam edeceğini tayit etmiştir.

Fransa ile mutabık kalacaklar

VAŞINGTON, 26 A.A. — Salâhiyettar bir membadan bildirildiğine göre Fransa ile Amerika arasında Hoover teklifi hakkında diplomasi tarikile cereyan eden müzakerelerde tarakki görülmüş olduğundan iki memleket arasında tam bir itilâf husuli muhtemel görülmektedir.

Fransız meclisinde müzakereler

PARIS, 27 A. A. — Meb'usan meclisinde Hoover teklifi hakkındaki istizah takrirlerinin müzakeresi esnasında M. Franklin Bouillon, hem bu teklif hem de Fransa hükûmetini bu teklife verdiği cevap aleyhinde rey vereceğini söylemiştir.

Başvekil M. Laval, tekrar kürsüye gelerek demiştir ki:

— Fransa, Hoover teklifini kabul veya reddedebilirdi. Biz bazı

Çekler, Lehler bu sene bizden tütün almadıla

Ekonomi

Lehler ve Çekler bizden tütün almadılar

Her iki hükûmet te mübayaatını Bulgaristandan yapmışlardır

Gelen malûmata göre, bu sene Lehistan rejisi Bulgaristan'dan 1,400.000 kilo tütün mubayaa etmiş tir. Bu miktarın beş yüz bini peşin ve 900 bini kredi üzerine alınmıştır.

Çekoslovak rejisi de 1,100,000 kilo tütünü Bulgaristan'dan mubayaa etmiştir.

Gerek Leh ve gerek Çekoslavak rejileri öteden beri ihtiyaçları olan tütünleri bizden mubayaa etmekte idiler. Halbuki bu sene Bulgaristan dan büyük partiler mubayaa etmekle beraber, bizden mubayaa için hiç bir teşebbüste de bulunmamışlardır.

Fındıklarımız için tetkikat

Ihracat ofisi bu seneki fındık mahsulümuzle Avrupa piyasalarının ihtiyaç nisbeti hakkında tetkikat yapmaktadır.

Ofis başlıca bir ihraç mahsulümüz olan fındıkın piyasa hareketlerini büyük bir dikkatle takip edecek ve tüccarlara zemanile bildirecektir.

Tiftik tacirleri bugün toplanıyor

Ihracat ofisi bu seneki ihracatımızı tanzim ve idare için ihracat tacirlerile temas etmekedir.

Ofis tiftik ihracat tacirlerini bugün saat onda bir içtimaa davet etmiştir.

Yapılan tetkikata göre bu sene tiftik ihracatımız 40 - 45 bin balya kadar olacaktır.

Mersinden pamuk ihracatı

Mersin limanından Mayıs ayı zarfında 512,607 lira kıymetinde 8,301 balya pamuk ihraç edilmiştir.

Geçen senenin ayni ayında 1,478.000 lira kıymetinde 13,251 balya ihraç edilmişti.

Maamafih bu farkın Haziran ayı zarfında telâfi edilebileceğine kat'i bir nazarla bakılmaktadır.

Geçen ay pamuklarımızın başlıca müşterisi Rusya idi.

Son zamanlarda cihan piyasasında pamuk fiatleri yükselmektedir.

Hububat komitesinde

CENEVRE, 25 A.A. — Hububat komitesi, komite mesaisinin tensiki hakkında M. François Poncet tarafından yapılan teklifi tasvip etmiştir. Sovyetler ittihadı da, Londra konferansının netayici hakkında noktai nazar teatisine iştirak etmiştir. Komite, rüçhan esasına müstenit rejimlere ait projeleri ile zirai krediler meseleleri hakkında tetkikatta bulunmaktadır.

Kambiyo Borşası

Isterlin	1030,00	Kuron	15,96,00
Dolar	0,47,28	Şilling	3,36,25
Frank	12,06,50	Pezeta	4,86,50
Liret	9,02,50	R. mark	1,97
FrankB.	3,39,20	Zloti	4,20
Drahmi	36,41,00	Pengü	2,70,50
Frank İ.	2,43,62	Ley	79,35
Leva	65,10,	Dinar	26,70,00
Florin	1,17,18	Çervoneç	1088

Borsa harici		
	Altın	907,00
	Mecidiye	53,00
	Banknot	262,50

Esham ve Tahvilâtın nevi	
İstikrazı dahili	95,25
Düyunu muvahhade	76,50
Aramiyeli Demiryolları	4,00

Vilâyette

Bono

Müracaat müddeti bu akşam bitiyor

Yeni iskân tasfiye kanunu mucibince bono almak için müracaat müddeti bu akşam bitmektedir. Dün müracaatçılar büyük bir yekûn teşkil ediyordu.

Ziraat müdürü

Ziraat müdürü teftiş için Yalovaya gitmiştir.

Malûller kongresi

Harp malûlleri Cemiyeti kongresindeki intihabın gayri kanunî olduğuna dair vilâyete otuz imzalı bir istida verilmiştir.

Spor

Bir sporcumuza nişan

Balkan oyunlarının tesisi ve tahakkukuna masruf olan mesaisinden dolayı Balkan oyunları Türk kafilesi Türk atletizm federasyonu reisi Bürhanettin B. ye Yunan hükûmeti tarafından verilmiş olan ofisye rütbesinden Phenixe nişanı İstanbul vilâyeti vasıtasile Hariciye vekâletinden mumaileyhe gönderilmiştir

Burhaneddin Bey

Cemiyetler:

Cemiyetlerine girmek isteyenler

Esnafın cemiyetlerine kaydolunmaları mecburî olduğu halde, deniz amele ve işçileri cemiyetlerine girmekten istinkâf etmektedirler.

Ticaret müdüriyetinin müracaatı üzerine, Deniz ticaret müdürlüğüü bu ciheti kontrol ve tetkike başlamıştır.

Tapuda yeni teşkilât

Tapu umum müdürlüğünce bir tapu teşkilât lâyihası kaleme alınmış ve meclise takdim edilmiştir. Bu lâyihaya nazaran, tapu baş memurlukları lâğvedilecek ve yerlerine bir müdür, bir başkâtip, bir merkez tapu memuru ve her kazada birer tapu memuru bulunacaktır. Müfettişliklerde bir tebeddül olmıyacaktır. Yeni teşkilât meclisten çıktığı takdirde, teşrini evvelde tatbik edilecektir.

Maarif cemiyetinin eşya piyangosu

Türk Maarif cemiyetinin 1 Mart 1931 de çekilen Eşya Piyangosundan Numaralarına hediye isabet eden ve uzak yerlerde bulundukların dan dolayı vaktında müracaat edemiyenlerin hediyeleri hakkında Merkez idare hey'eti tarafından yeni bir karar verildiği haber alınmıştır. Bu karara göre Piyango müdiriyeti Temmuz 931 nihayetine kadar biletlerine hediye isabet edenlerden bizzat veya bilvasıta müracaat edenlere hediyelerini verecek, taşradan biletlerini gönderenlerin de hediyelerinin bedelini kendilerine irsal edecektir.

Mahkemelerde

Balıklı hastanesinde ölen bir adam

İhbar edilmediği için hastahane müdürü ve operatör aleyhine takibat yapılacak

Ağırceza mahkemesi dünkü celsesinde Yorgi isminde birini yaralayarak ölümüne sebep olmakla maznun Süleymanın muhakemesine devam etti. Yorgi aralarında eski bir husumet oan Süleyman tarafından yaralandıktan sonra hastaneye nakledilmiş, orada tedavi edilerek yaraları kapanmış ve hastaneden çıkmıştı. Fakat aradan uzun bir müddet geçmeden Yorgi tekrar hastalanmış, kendisine ameliyat yapılmak icap ettiğinden bu sefer de Balıklıdaki Rum hastanesine kaldırılmış ve bağırsaklarının tıkanması neticesi burada vefat etmiştir.

Dünkü celsede davacı vekili, Yorginin bir aralık Gülhane hastanesinde de tedavi edilip edilmediğinin, mezkûr hastaneden sorulmasını talep etti.

Müddeiumumî Cemil Bey, hukuku âmme noktasından müteveffa Yorginin ölümüne sebep olan hastalığı ihbar etmemesinden dolayı Balıklı hastanesi müdürü ile mecruha cerrahî ameliyat yapan İskorpiyos Ef. aleyhinde kanunî takibat icrasına lüzum gösterdi.

Mahkeme bu talebi kabul ederek adresleri noksan gösterilen şahitlerin celbine, hastalığı ihbar etmeyen operatör İskorpiyos Ef. ile hastane müdürü aleyhinde kanunî takibat yapılmasına karar verdi ve muhakeme 15 temmuza talik edildi.

"Yılmaz„ aleyhindeki dava

Neşriyatında halkı yekdiğeri aleyhine tahrik cürmü görülen Yılmaz gazetesi mes'ul müdürü Yusuf Zıya Bey, dün 6 ıncı istintak hâkimi Süreyya Bey tarafından isticvap edilmiş ve evrak mütaleası alınmak üzere Müddei umumiliğe verilmiştir. Müddei umumilik mütaleasını yazıp istintak dairesine bildirecek ve bu üç gün zarfında bir itirazı varsa bildirmek üzre gazete mes'ul müdürüne tebliğ edilecektir. Usulen itiraz yapıldıktan sonra müstantik kararnamesini tanzim ve mahkemeye sevkedecektir. Yılmaz davasının Ağırceza rüyet edileceği söylenmektedir.

Karısını kuyuya atan adam

Karısı Emineyi öldürerek cesedini kuyuya atmakla maznun Abdullahın dün Ağır cezada muhakemesine devam edilmiştir. Abdüllah, cinayet yapıldığı sırada askerde olduğunu söyledi.

Bu meseleden dolayı evvelce Abdüllahın kardeşi öldürdüğünden dolayı mahkûm edilen Abdüllâtif dinlenildi ve Abdullahın o esnada asker olup olmadığının tahkiki için muhakeme başka güne bırakıldı.

Müstehcen neşriyat davaları

Müstehcen neşriyatta bulunduğu iddiasile 2 inci Ceza mahkemesinde muhakemesi görülen Çapkın Kız mes'ul müdürü Murat Hasan Bey hakkında dün karar verilmiş gazetenin yazı ve resimleri müstehcen mahiyette görülemediğinden mes'ul müdürü beraet etmiştir.

* Bildırcın gazetesi aleyhine dün yeniden bir müstehcen neşriyat davası ikame edilmiştir. Mezkûr gazete mes'ul müdürü dün müstantiklikçe isticvap edilmiştir.

Rüsumatta betaet

Dün Ağır ceza mahkemesinde bir rüsumat memurunun vazifeye ait bir meseleden muhakemesi yapıldığı sırada, Müddei umumî Cemil B. uzun zamandan beri sorulan süallere cevap vermiyen Rüsumat idaresindeki alâkadar memurlar aleyhinde takibat icrasını talep etmiş ve riyaset makamı bu betaete çok haklı bir tarzda temas ederek kendi arkadaşlarının işini bu kadar sürüncemede bırakanların halkın işlerini ne kadar geçiktireceklerine işaret etmiştir.

Küçük Haberler

* Taşdelen menbaında—Taşdelen menbaında geçen sene yapılan tesisatın noksan kalan kısımlarının ikmaline başlanmıştır.

* Tamir edilecek camiler — Lâleli camii ile Adalar camiinin tamirine yakında başlanacaktır.

* Hademei hayrat — Hademei hayratın mayıs maaşları hakkında henüz emir gelmemiştir.

Sıhhat Encümeni

Yeni sıhhat umumî kanununa nazaran Ankarada 9 kişilik bir umumî sıhhat encümeni teşkil edilecektir.

Bu encümene memleketimizin en muktedir doktörlari seçileceklerdir. Bu zevatin kimler olduğu henüz tayin edilmemiştir.

Yalan

Vilâyetten: Yarın gazetesinin bir müddetten beri mezarların açılarak ölü kemiklerinin çalındığından ve İstanbul kabristanlarının bu yolda gayet vasi bir kemik ticareti için istismar edildiğinden bahis neşriyatının mülkiye ve Belediye müfettişleri mezarlıklar müdiriyeti vesair alâkadar devair tarafından tetkik edilmiştir.

Maarifte

Talebe yurdu muvakkaten kapandı

Maarif cemiyetinin tahtı idaresinde bulunan Kadirgadaki leylî talebe yurdu cemiyet tahsisatının bitmesinden dolayı yaz tatiline münhasır olmak üzere muvakkatan tatil edilmiştir. Yurt senei tedrisiye başında tekrar açılarak, talebe iskân ve iaşeye devam edilecektir.

Tanassur eden yok!

Bir gazete Kadıköyünde bir ecnebi mektebinde tanassur hâdisesi olduğunu yazıyordu.

Yaptığımız tahkikata nazaran böyle bir hâdise olmamıştır.

Darülfünun bütçesi

Darülfünun emin vekili Mustafa Hakkı B. bütçe hakkında vekâletle temas etmek üzere bugün Ankaraya gidecektir.

Balıkesir - Kütahya hattı

Balıkesir - Kütahya hattı inşaatı hitam bulmuş ve demir yolları umum müdürlüğü hey'eti fenniyesi tarafından bir ay evvel muvakkat kabulü yapılmıştı. Ahiren hattın telgraf kısmının da muvakkat kabulü yapılmıştır.

Heyelân neticesi yıkılan su dibindeki kayalara çarpmış ve muhtelif yerlerinden yaralanmıştır. Ahmet Mehmet Efendi tedavi altına alınmıştır.

Bir apartımanda kavga

Taksimde Kalmis apartmanında Nüzhet Beyin dairesinde olmadığı bir sırada, gelini Nimet H. apartmana gelerek bazı eşyayı götürmek istemiş, bu sı

Belediyede

Yollar

Evvelâ mekteplere giden yollar tamir olunacak

Belediye bütçesinde yollara sarfedilecek kısım 250 bin lira dır. Kaymakamlar belediyede bir içtima yaparak bu 250 bin liranın evvelâ hangi yollara sarfedileceğini tesbit etmişlerdir.

250 bin lira ile derhal bütün yolların yapılmasına imkân olmadığından, evvelâ mekteplere giden yolların yapılması karar laştırılmıştır. Ana yollar da bu meyanda tamir edilecektir. Yapılacak yolların projeleri tanzim edilmiştir.

Gazi köprüsü

Belediyeye gelen hususî malûmata nazaran, Gazi köprüsü nünkambiyo müsaadesi yeni bütçe ile birlikte gelecektir. Müsaade geldikten sonra Avrupa gazeteleri ile derhal ilân edilecek ve münakasa altı ay sürecektir.

Belediye köprüyü peşin para ile yaptıracağı için şimdiden bir iki ecnebi gruplar müracaat etmişlerdir.

Hisar duvarlarındaki ağaçlar

Anadolu ve Rumeli Hisarlarının duvarlarında zamanla bir çok ağaçlar çıkmıştır. Yapılan tetkikatta bu ağaçların hisar duvarlarını tehlikeye düşürdüğü anlaşılmıştır.

Belediye emir vererek büyük taşlar yerlerinden oynatılmadan hisarın duvarlarındaki bu ağaçlar sökülecek ve kabil olmıyanlar kesilecektir.

Köprüde bir şey yok

Bir gazete Galata köprüsünün gene terfie ihtiyaç gösterdiğini yazıyordu. Bu hususta belediye fen müdürlüğünden tahkikatta bulunduk. Böyle bir fennî ameliyeye lüzum olmadığı cevabını aldık.

Fıçılardaki sular

Fıçı ile satılan suların karışık olduğu ihbar edilmiştir. Belediye fıçı ile satılan suları menba başında mühürlemekte ve buna mukabil küçük bir resim almaktadır. Belediye fıçıların daha mazbut bir şekilde mühürlemeğe karar vermiştir. Bu hususta yeni şekilde bir milyon damga kurşunu sipariş edilmiştir. Yakında kurşunlarla mühürlenmeğe başlıyacaktır.

Şoförlük şeraitini haiz olmayanlar

Seyrüsefer nizamnamesinde cünha ve cinayetle mahkûm olanlar ve içkiyi âdet edinenlerin şoför olamıyacakları musarrahtır. Fakat son zamanlarda bazı kimselerin şeraiti haiz olmadıkları halde şoförlük yap-

Canava

Bir adam kar iki çocuğunu

Cebelibereket'te fe ürpertici bir cinayet Cinayetin çok korkun lim safhaları vardır.

Cebelibereketin ka lu mahallesin uzun Durdu Mehmet ailesi hanımla iki çocuğunu da geçimsizlik yüzün tün insanlığından tec rek, bütün canavarlığı rak keskin ve büyük la bir et kıyar gibi kı ymcık etmiş, bir et y linde ormanın bir tara mıştır.

Bir su kuyusundan fen çıkan kadın ve ço seleri nazarı dikkatı c ve mesele adliyeye aks Tahkikat neticesinde biselerin Durdu Mehn lesine ve çocuklarına a ğu anlaşılmıştır.

Tahkikata memur Mustantik Talât Bey da, kanlı izler üzerind etrafında tetkikatta bu tur. Durdu Mehmet'te tik Beyle beraber bulu Birden bire mustantik ruyor ve Durdu Mehm züne bakıyor. Durdu bu dikkatlı bakış karşı riyerek şaşırıyor. T mustantik izleri takip rek Durdu Mehmedi is başlıyor. Sualler sıklaş navar adam cürmünü it yor. Bıçaklar bulunuyo

Durdu Mehmet yak tan sonra yamalık çifli kinci bir cinayet hâdise haber veriliyor.

Üç karısı bulunan palalı Osman oğlu Ali karısından şüphe edere zerle öldürmüştür. Ger du Mehmet ve gerekse kif edilmişlerdir.

tıkları görülmüştür.

Belediye kaymakar bir tamim göndererek susta serian tahkikata masını bildirmiştir. Bu rin şoförlük yaptıkları yün ederse derhal işten leceklerdir.

Bir mecnun ka

Dün belediyeye bir ka racaat etmiş, Selânikli noz zadelerin varisi ol söyliyerek miras istediğ lemiştir. Bu garip mü tetkik eden belediye, Bergamalı olduğunu ve mühtel bulunduğunu te miştir.

Kadına, münasip bir belediye dairesinden ile savuşturulmuştur.

Üsküdarda yapıl hastane

Üsküdarda inşa edile tahane için Doğancılard bir binaya daha bakılm

Bu bina diğerlerine daha muvafık görülmek

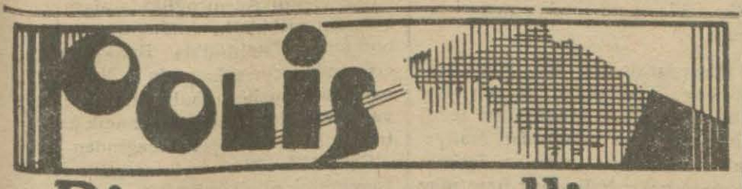

Bir genç muallime beynine kurşun sıktı

Ümitsiz bir halde Gülhane hastahanesine kaldırıldı

Dün Küçük Ayasofyada 20 yaşında Meliha H. beynine kurşun sıkarak kendisini öldürmek istemiş, ümitsiz bir halde Gülhane hastahanesine nakledilmiştir.

Meliha H. Küçük Ayasofya da Şehsüvar sokağında oturan mütekait binbaşı Agâh Beyin kızıdır ve Ortaköyde Ermeni mektebinde muallimedir. Meliha H. dün sabah saat 8 de babasının tabancasını almış, annesinin yanına giderek:

— Anne, beni affet, demiş, annesinin cevap vermesine vakit kalmadan tabancayı çenesinin altına tutup ateşlemiştir.

Çıkan kurşun Meliha Hanımın çenesinin altından girmiş, başından çıkmıştır.

Meliha Hanım ifadeye gayri müktedir ve ümitsiz bir halde Gülhane hastahanesine nakledilmiştir.

Bu intiharda bir aşk işinin rolü olduğu tahmin edilmektedir. Meliha Hanımın bir doktorla nişanlandığı ve bu zat ile nişanlanmak istemediği için intihara teşebbüs ettiği söylenilmektedir.

Sabıkalının işi

Üsküdarda Karnaval sokağında oturan Madam İskobi Grigoryan evvelki gün Şişhane de tramvaydan atlamak istemiş ve düşerek ağır surette başından yaralanmıştır. Mecruh hastahaneye kaldırılmıştır.

Denize dalarken

Asmalı Mescitte Hacı Hüsrev apartmanında oturan Ali isminde bir sırada, gelini Nimet H. apartmana gelerek bazı eşyayı götürmek istemiş, bu sırada sokak Salih önüne çıkmış, bıçakla kolundan yaralıyarak, kaçmıştır.

Gazinoda kavga

Ahırkapıda Kemal Efendinin gazinosunda müşteri sıfatıyla oturan kâtip Hâlit ve mürettip Mehmet Efendiler gazino sahibi Mustafa Efendi ile kavga etmişler, Necat isminde ki garson da başından yaralanmışlardır.

Kavga

Sakız ağacında oturan Ali isminde adam evvelki gece zevcesi Zehra ve kayın valdesi Nazife Hanımlarla geçimsizlik yüzünden kavga etmiştir. Nazife ve Zehra Hanımlar Ali Efendiyi adamakıllı dövmüşler ve başından yaralamışlardır.

Tramvaydan atlarken

Beyoğlunda Karnaval sokağında oturan Madam İskobi Grigoryan evvelki gün Şişhane de tramvaydan atlamak istemiş ve düşerek ağır surette başından yaralanmıştır. Mecruh hastahaneye kaldırılmıştır.

Denize dalarken

Asmalı Mescitte Hacı Hüsrev apartmanında oturan Ali isminde bir sırada, gelini Nimet H. apartmana gelerek bazı eşyayı götürmek istemiş, bu sı

illiyet

mdesi "Milliyet" tir.
AZİRAN 1931

HANE — Ankara cadde-
0 Telgraf adresi: Milliyet,

elefon numaraları:
1 — 24312 — 24313

NE ÜCRETLERİ

	Türkiye için	Hariç için
ı	400 kuruş	800 kuruş
	750 „	1400 „
	1400 „	2700 „

evrak geri verilmez
eti geçen nushalar 10 kuruş
zete ve matbaaya ait işler
liriyete müracaat edilir.
emiz ilânların mes'uliyetini
mez.

ugünkü Hava

ün en fazla hararet 26
z 21 idi.
ün ruzgâr mütehavvil
a bulutlu .

Rakılar !

günlerde yere bakmadan enler, köprüde vapurları lenler, vapurdan vapura lar elbette başlarımızın de dolaşan ilânları, rakı rını görmüştürler. Hattâ vapurlarında "Mahya,, ku bi kendillisi bile var. Yalektrik ile olduğu için pek andil değil..

endim bu ilânlara bakarstanbula yağmur yerine ağdığını kabul etmeliyiz. yok Yarabbi?

istal, Bilecik, Bomonti, nkızı, Kooperatif, Keyf, s, İstafilina ve ilâh..

n duvar ilânlarını daima k ederim. Bunlar içinde riyeti sinemalar alır, lâkin klük itibarile Amar sirki kı ilânları hepsine faik-

itün bu ilânlar, o rakıların pa iştah ve neşe verdiğini er.. Eğer bu söz doğru ol-ı, İstanbul halkının seraavî pür sihhat olmaları ve eden sokaklarda göbek atarı lâzım gelirdi!! Acaba öy ü?

Sıcaklar

ıcaklar başladı dersem inamısınız?

uma günü gûya hava al-c için birinci defa olarak Al Kuma gittim..

Bir ufak kumsal ve bir büyük abalıktan başka bir şey gördim. Gûya Boğazın ağzına yakın idik.. Bir sıcak hava mizi değil kanımızı kurutudu..

Yanımda oturan bir ermeni lesofu kahve de arkadaşına ap eder gibi..

— Ey Allahım, yakacağısan ayak evvel yak ta kurtula-ı, yakmıyacağısan, yüzümüne alef üflôrsun? dedi..

Terledi, terledik ve tekrar va ra binip evimize döndük..

Ben bu gibi umumî yerlerde hava alınmıyacağını ötedenberi bilirim. Korktuğum soğuk almaktır..

Kadınlar ve tramvay

İstanbul tramvayları kadınla rın imtiyazlı olduğu yerlerden biridir. Malûm ya öndeki iki sı ra kadınlarındır. İki gün evvel tramvayda bir kadın yolcu ile biletçi arasında bir münakaşa oldu: Bir erkek yolcu kadınlara mahsus ilk sıraya oturmuş, bir kadın biletçiye bu adamı kaldırmasını ihtar etti, ve şu ceva bı aldı:

— Ne yapalım, boş bulmuş oturmuş şimdi kadın erkek var mı? Siz de onların yerine oturuyorsunuz.. Erkekler "bizimdir,, diye kaldırıyor mu?

FELEK

Bir anket münasebetile

Burhan Cahit Beye

Ben size küfretmedim. Memlekette söz ve fikrin nereye düş tüğünü göstermek için sizi bir mukayese unsuru diye aldım. Ben sizi bir mevzu diye düşünmedim. Sanat ve kıymet zabıta sını kaybetmiş bir memlekette bir elitin ıztırap ve vazife hissile, tıpkı çamura düşmüş bir yüzüğü kurtarmak için yaptık ları gibi size kadar indim ve o yüzüğün felâketini ispat için sizin teşhisinizi koymaya mecbur oldum. Yoksa yer yüzünde hiç bir süflî cins ve hiç bir bayağı madde yoktur ki, onlardan bahsetmeği bahsinize tercih etmiyeyim.

Siz bütün Sulukule mahlûklarını maşa, kürek, küfe, çomak Babıâliye sökün ettirip süt kardeşlerini aratacak bir ağızla ba na küfrediyorsunuz. Manikürlü tırnaklarınızdan ve rujlu ağ zınızdan utanın! Gelen geçen herkesin dağlama imzalarla süs lediği köy arzuhallerine benzeyen allıklı yanaklarınızdan utanın!

İlim, edebiyat, san'at, eser, şöyle dursun hattâ "Moris Dekobra,, ve "küfür,, ün bile nâmusu onların size izah edilmelerine mânidir.

Aramızda yol yoktur.

Elindeki çomağa bir fare ölüsü takıp insanın üzerine hücum eden mahlûktan kaçması lâzım gelen ancak bir kahramandır.

Nişter gibi küçük fakat dağ delmeğe, kanal açmağa, hayat kurtarmağa mahsus bir âlet olan söz gibi kudretli, mukaddes bir vasıtayı bekçi sopası, başça vuş palaskası, çerkes kamçısının göreceği vazifeye sevkedemem. Bunu aczime hamlediniz.

Necip FAZIL

KADIN HUKUKU

Yazan: Necip Ali

Denizli meb'usu

Her kütüphanede arayınız.

Fiati : 1 liradır

Vekil

M. Dagat kâtibi Tripo'yu çağırdı:

— Azizim, dedi, ben şubeleri teftişe çıkacağım, sen burada ki işlerin cereyanını biliyorsun. Gelinciye kadar işlerin durmamasına dikkat edersin. Yalnız bazı zamanlar, mutlak surette benim imzama ihtiyaç hâsıl olursa, benim yerime imzala.. Yeter ki, iş durmasın.

— Nasıl olur efendim?

— Pek âlâ olur. Benim sana emniyetim var. Sonra ben müsaade veriyorum. Daha sonra da işlerimizi benim kadar sen biliyorsun. Yalnız şuraya otur, bakalım imzamı atabiliyor mu sun?

Tripo oturdu. İmzayı benzetemedi. M. Dagat bir kâğıdın tepesine nümunelik bir imza attı:

— D harfinin kolunu salıver. A harfini de sıkışık yaz, dedi.

Kâtip beş gün kadar imza taklidine çalıştı ve nihayet M. Dagat neticeden memnun görünerek, bavulunu aldı vilâyetlere seyyahate çıktı.

Teftişten döndüğü zaman, ilk işi yazihaneye uğramak oldu. Fakat hususî odasına girer girmez, karısını kâtibin kucağında gördü ve bittabi hiç te memnun olmadı..

Müstehziyane:

— Maşallah, maşallah, gaybubetimden iyi istifade ediyorsunuz, dedi.

Kâtip şaşırmakla beraber, kendini topladı:

— Efendim, bendeniz kendimde hiç bir hata görmiyorum, dedi.

— Allah allah.. Sebebini anlamak isterdim.

— Size hakikati söyliyeceğim. Siz burada yokken madamınız buraya geldi. Öteberi almağa ihtiyacı varmış. Bilirsiniz ki, kadınların pek pahalıya mal olan ufak tefek şeylere her zaman ihtiyaçları olur. Ben de çeklerinizden birini imzaladım ve zevcenize verdim.

— Yani karımı idare ediyor dunuz?

— İsnatta bulunmayınız efendim. Ben çeki sizin namınıza imzaladım. Çek karnesi de sizindir. Binaenaleyh zevceniz öteberi masraf etti ise, benim paramla, sizin paranızla masraf etti demektir.

— Çok mükemmel.. Fakat bu söylediğiniz demin gördüğüm vaziyeti izah etmiyor.

— Söyliyeyim efendim. Geçen gün herifin biri zevcenize hakaret etti. Ben de bilâ tered düt bu terbiyesize yazdım ve kendisini düelloya davet ettim.

— Bu kal[illegible]manlığı gösterdiniz demek.. Ya düelloda kay bederseniz...

— Endişe etmeyiniz onun için efendim.. Mektubumun altına sizin imzanızı koydum. D harfinin kolunu salıverdim. A harfini de sıkışık yazdım.

— Yani benim nâm ve hesabıma bir davet değil mi? Oh, oh, oh.. Haydi onu da kabul edelim. Fakat bu sebep te karımın kucağınızda bulunmasını izah etmiyor.

— Efendim, bütün bunlardan sonra zevcenizin muhabbetini kazandım. Diğer taraftan ben de güzel bir kadına karşı gayri hassas duracak kadar hayvan değilim. İşte bugün bu rada..

— Demek itiraf ediyorsun.

— Niçin saklayayım efendim. Ben zevcenizi kendim için değil, sizin nâm ve hesabınıza kucaklamıştım. Yani anladınız ya efendim, onu ben değil, yine kocası, yani siz kucaklamış oluyorsunuz.

Harik Hayat Kaza ve Otomobil

Sigortalarınızı Galatada Ünyon hanında kâin ÜNYON SİGORTASINA yaptırınız.

Türkiyede bilâfasıla icrayı muamele etmekte olan

ÜNYON

kumpanyasına bir kere uğramadan sigorta yaptırmayınız. Telefon: Beyoğlu 2002

Beyoğlunda İstiklâl caddesinde 148 numeroda

ŞARK PAZARI

(Bazar D'Orient)

Gömlek fabrikası ve her nevi tuhafiye mağazası

Galata'da Abdullah Efendi Lokantası köşesinde 25 numeroya

NAKLETMİŞTİR

Çapras kelimeler

	1	2	3	4	5	6	7	8	9	10	11
1	K	E	Z	Z	A	P	■	K	E	D	İ
2	A	M	A	■	N	A	M	E	■	■	N
3	R	E	F	■	■	K	İ	R	A	C	İ
4	A	K	R	A	N	■	R	İ	C	A	L
5	N	■	A	L	A	M	■	M	■	İ	T
6	L	A	N	E	T	■	T	E	R	Z	İ
7	I	■	■	T	I	P	A	■	E	■	■
8	K	A	R	■	R	■	K	A	T	A	R
9	■	■	A	S	■	A	T	İ	■	M	E
10	T	E	K	■	■	L	İ	T	R	E	■
11	A	■	S	E	L	A	M	■	E	L	A

Dünkü şeklin hatli

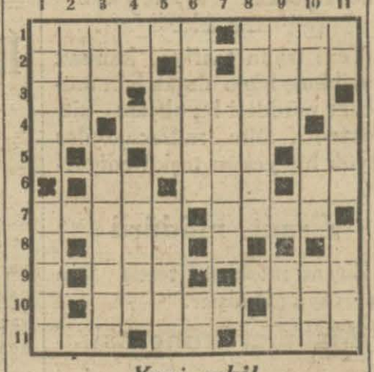

Yeni şekil

Soldan sağa

1 — Ceride (6) Hisar (4)

2 — Birleştirmek (4) Gelir (4)

3 — Tabak sıralanan yer (3) Doğruyu söylemek (6)

4 — Haya (2) Oturmak (6)

5 — Dinlenmek (4)

6 — Yama (2) Büyük(3) Zaman (2)

7 — Mecal (5) Fistan (4)

8 — Gölün aksi (3)

9 — Pis bir tufeyli haşere (3) Siyah (4)

10 — Mülkler (5) Madenî ip (3)

11 — Hakkından gelmek (3) Köpek (2) Sert (4)

Yukardan aşağı

1 — Kin (5) Ögretmek (4)

2 — Irat (4)

3 — Sonuna t ilâve ederseniz zift olur (3) Ticarette esas (7)

5 — Yapmak (3) Lezzetli (5)

5 — Yapmak (3) Lezetli (5)

6 — Gecelik (6) Beygir (2)

7 — Fukara aşhanesi (6)

8 — Damı örten (7)

9 — Buldur (4) Hediye (3)

10 — Söz (3) Hakikat (3) Kabul etmemek (3)

11 — Deri ile kemik arası(2) cilt (3) Seccade (4)

Yaz mevsimi için

BEBEK'te

Kiralık Yalı

Dalyan önünde Salp Bey yalısı möblieli olarak kiralıktır. Derunundakilere müracaat

İstanbul Tramvay Şirketinden:

Otobüs seyrüseferi

Beşiktaş ile (Maçka tarikile) Harbiye arasında işlemekte olan otobüs seferlerinin Taksim meydanına kadar temdit edildiğini müdiriyet ahalii muhteremeye ilân ile kesbi şeref eyler.

Bu hat, Beyoğlu ile Boğaziçi ve Üsküdar arasında Beşiktaş vapur iskelesinden deniz münakalâtını kolaylaştırmaktadır.

Seferler, Beşiktaşta vapur iskelesi yanında, ve Beyoğlunda Taksim meydanında Tramvay durağı yanındaki mahallerde asılı saatlerde gösterilen zamanlarda ve tam on dakika fasıla ile icra olunmaktadır.

Hareket zamanları:

Taksimden ilk hareket saat 7,30
„ Son „ „ 20,30
Beşiktaştan ilk hareket saat 7,10
„ Son „ „ 20,50

Seferler seri ve rahattır.

Fethiye Şirketi Madeniyesi Türk Anonim Şirketi

HİSSEDARANA İLÂN

Ticaret kanununun 361 inci ve esas mukavelenamesinin 47 inci ve mevaddı müteakibesi ahkâmına tevfikan Fethiye Şirketi Madeniyesi Türk Anonim şirketinin hissedaran hey'eti umumiyesi gelecek Temmuzun 25 inci Cumartesi günü saat 15 te Şirketin Galata'da Merkez Rıhtım Hanında kâin merkezi idaresinde mevaddı atiye hakkında müzakere zımnında fevkalâde surette akdi içtimaa davet olunur:

1 — Şirket sermayesinin tezyidi hakkında meclisi idarenin teklifi;

2 — İşbu sermaye tezyidi keyfiyetinin kabul ve mevkii icraya konulduğu takdirde şirket esas muka velenamesinin binnetice 6 ıncı maddesinin tadili.

Ticaret kanununun 385 inci maddesi mucibince yalnız bir hisse sahibi olanlar dahi diğerleri misillü, müzakerata iştirak ve rey itasına hakları vardır. Her hisse sahibine bir rey temin eder.

İşbu içtimada bizzat ve bilvekâle hazır bulunmağı arzu eden hissedaran Ticaret kanununun 371 inci maddesi mucibince malik oldukları senedatı yevmi içtimadan lâakal bir hafta evvel İstanbul'da, Şirketin merkezi idaresine tevdi etmeleri lâzımdır.

Hissedaran her biri heyeti umumiyeye dahil diğer bir zatı tevkil edebilir. Hisse senedatının tevdi olunduğuna dair müessesatı maliye tarafından muta vesikalar içtimaı umumide hazır bulunmak üzre mev du hisse senedatı makamında kabul olunur.

Meclisi İdare

Balya Karaaydın

MADENLERİ T.A.Ş.

Fevkalâde surette heyeti umumiye içtimaına davet:

Ticaret kanununun 361 inci ve esas mukavelenamesinin 24 üncü ve mevaddı müteakibesi ahkâmına tevfikan BALYA-KARAAYDIN MADENLERİ Türk Anonim Şirketinin hissedaran heyeti umumiyesi gelecek Temmuzun 25 inci Cumartesi günü saat 15 buçukta Şirketin Galata'da Merkez-Rıhtım Hanında kâin merkezi idaresinde mevaddı atiye hakkında müzakere zımnında fevkalâde surette akdi içtimaa davet olunur:

1 — Madenlerin muhafazası ve muhtemel işletilmesinin temini mak sadile fennî ve malî elzem ve muvafık iktidarı haiz bir grup ile mukavele akdi:

2 — İstifa eden murakıbın yerine 1931 senesi için yeni bir murakıbın tayini. İşbu İçtimada bizzat ve bilvekâle hazır bulunmağı arzu eden hissedaran, Ticaret kanununun 371 inci maddesi mucibince malik oldukları senedatı yevmi içtimadan lâakal bir hafta evvel İstanbul'da, Şirketin merkezi idaresine ve Paris'te Danten sokağında 3 mumeroda "BANQUE DE PARİS ET DES PAYS-BAS" Bankasına tevdi etmeleri lâzımdır.

Hissedaran her biri heyeti umumiyeye dahil diğer bir zatı tevkil edebilir Hisse senedatının tevdi olunduğuna dair müessesatı maliye tara fından muta vesikalar içtimaı umumide hazır bulunmak üzre mevdu hisse senedatı makamında kabul olunur.

Meclisi İdare

İLÂN

İstanbul'da Sultan Hamamında Hüdaverdi Hanı altında 110 numaralı Ligor Alevropulos ve şeriki unvanile Çuha ticaretile iştigal eden Kolektif şirketi tarafından vuku bulan konkordato mühleti talebi İstanbul İcra Reisliği tarafından kabul edilmiş olmakla icra ve iflâs kanununun 283 üncü maddesi mucibince alacaklıların 3 Temmuz 1931 tarihinden itibaren 22 Temmuz 1931 tarihine kadar vesikalarile birlikte Galata'da Nordstern Hanında 3-4 numaralı daireye her gün saat on üç on dört arasında müracaat ederek alacaklarını bildirmeleri ve bu müddet içinde alacaklarını bildirmeyenlerin konkordato müzakeresinden hariç bırakılacakları ve 24 Temmuz 1931 tarihinden 2 Ağustos 1931 tarihine kadar ayni saatlerde vesikaları tetkik etmek üzre yukarda yazılı daireye müracaat edebilecekleri ve alacaklarını kaydettirmiş olan zevatın 5 Ağustos 1931 tarihinde saat on üçte keza yukarda yazılı mahalde konkordato teklifini müzakere için vaki olacak alacaklılar toplanmasına gelmeleri ilân olunur.

Komiser Kemal

İstanbul 4 üncü İcra Memurluğundan:

Mordahay Aguvat efendinin, Panayot efendi Acem oğlunda alacağı bulunan mebaliğin temini zımnında borçlunun İstanbul'da Balıkpazarı civarında fırın sokağında 7 No. lu mağazada mahcuz bulunan: 13 çuval patatesten kâfi miktarı açık arttırma ile paraya çevrileceğinden 4 TEMMUZ 1931 tarihine müsadif Cumartesi günü müşterilerin saat ondan on ikiye kadar mezkûr mağazada memuruna müracaat etmeleri ilân olunur.

RESMI ILÂNLAR TÜRK LİMTED ŞİRKETİ

Türkiyede her lisanda intişar eden bütün gazeteler için bilûmum resmî daireler ilânlarını kabul eder

Adres : Ankara caddesi Kahraman zade hanı 3 üncü kat
Telgraf adresi: Resmilân - Telefon: 20960 Posta kutusu Ist. 753

Milliyet,,in Edebî Romanı : 23

— BİRİNCİ KISIM —

Bürhan Cahit

Şeyh Sadun çok hürmet ettiği genç erkânı harbin koluna girerek divanhaneye kadar gösterdi.

Kubbelerinde sallanan kandilleri renk renk yakılmış bu geniş salonun bir köşesinde beyaz bir hayaller belirdi. Yüzbaşı Celâl bu gölgenin Zehra olduğunu derhal farketti. Genç kız kaçatlanmış gibi seyyal bir yürüyüşle yanlarına geldi. Bu akşam tam bir Avrupalı gibi giyinmişti. Omuzlarında ince beyaz ipek bir kap, altında ateşî al, nar çiçeği gibi bir tuvalet vardı.. Kumandanın yanında bir başka zabit olduğunu görünce biraz çekindi fakat yüzbaşı Celâl teklifsizce onu da selâmlamıştı.

— Bölük kumandanım mülâzım Rifat.. Ayni zamanda çok samimî bir dost.

Mülâzım Rifat konuşacak kadar fransızca biliyordu. Buna mukabil yarım arapçasile derdini anlatıyordu.

Büyük Verandaya yakın bir köşede, salkım kandillerin altında oturdular. Genç kız bu gece pek neş'eli görünüyordu.

Yüzbaşı Celâl bu bakir çöller de kim bilir hangi coşkun ihtirasın kurbanı olan bu genç kızı biraz arzu ve daha ziyade korku ile benimsiyordu. Bu gergin dudaklarda, bu kuvvetli kalçalarda ve o derin siyah bakışlarda aşkın cehennemî ihtirasını okuyordu. Dişlerinde bile yırtıcı bir dişi sırtlanın vahşeti şehveti parlıyordu.. Kafasının içi kuvvetli ve müessir bir frenk terbiyesi ve bilgisile değişmiş olmasa bu güzel çöl yavrusu hırslı ve şehvetli kucaklardan narı beyza halinde bir ateş parçası gibi akacak ve temas ettiği yerleri yakacaktı.

Omuzlarından ara sıra kayan ipek kabı ihmalkâr bir tavurla alırken vücudüne öyle gergin ve elestiki hareketler veriyordu ki kızıl bir alev dilimi gibi kıvrılan bükülen bu sıcak vücudün bir erkeği çıldırtan hatları bütün vüzuhu ile gözleri ısırıyordu.

Arabesk yemek salonuna geçtiler.

Yüzbaşı Celâl sohbet mevzunu vukuata temas ettirdi. Harp hakkında Şeyh Sadunun fikirlerini anlamak istiyordu.

Fakat bütün gayretine rağmen harp havadisini onun ağzından almak kabil olmadı. Bilâkis Şeyh Sadun Avrupada kadar sirayet edeceğini ihtimal halinde münakaşa ediyor, Türkiyenin de bu ateşe girdiğini söylemiyordu.

İki üç saat evvel hicin süvarilerle kendisine tabi en büyük aşiret reisini vaziyetten haberdar eden Şeyh Sadun hiç bir şeyden haberi yokmuş gibi hâlâ bir hafta evvelki haberlerden bahsediyordu.

Yüzbaşı Celâl cebinde müthiş bir ittiham vesikası olan mektubu çıkarıp şeyhin yüzüne fırlatmamak için kendini güç zaptetti. Fakat mükâlemeyi gene bir çevirme hareketile çöl ahvaline getirerek dedi ki:

— Furat sahillerindeki bazı aşiretler hakkında bu günlerde nahoş raporlar alıyorum. Bu gün, buraya gelirken büyük kumandanlarımdan birinden müstacel bir rapor geldi. Elbu kemal aşireti efradının beş kişilik bir yolcu kafilesini vurdukları haber veriliyor.. Tahkikat yapılması için emir verdim.

Garip bir bakışla gözlerini genç erkânı harbe dikti:

— Beş kişilik yolcu kafilesi mi? dedi. Sesi titriyordu.

— Zannederim.. Seyyar kuvvetlerimiz sahra telefonu ile haber vermişler.

Yüzbaşı Celâl ehemmiyetsiz bir havadis gibi hem yemek yiyor, hem de anlatıyordu. İlâve etti:

— Çoktandır vukuat olmuyordu. Biraz şiddetli tedbir almak lâzım.

Şeyh Sadun daha fazla bir şey söylemedi. Fakat yemeğin nihayetine kadar düşündü.

Yüzbaşı Celâl bu akşam (Aynilkum) a gelecek postayı merak ediyordu. Tedmürde gecelemek muvafık değildi. Gece aydınlıktı. Avdet daha kolay olacaktı.

Yemeğin sonuna doğru şeyh Sadun sordu:

— Halepte ne var ne yok acaba. Gittiğiniz var mı?

Genç erkânı harb kumandanı mış bir et parçası halini aldı.

— Aylar var, gitmedim. Siz (Şam) a gitmiyor musunuz?

Şeyh Sadunun suali kumandanı açmak, söyletmek içindi. Fakat genç erkânı harbin ona (Şam) dan havâdis soruşu iki sinin de biribirilerinin maksatlarını anladıkalrını meydana çıkarmış oldu.

Şeyh Sadun kaçamaklı cevap verdi:

— (Şam) da Zehranın mektep arkadaşları vardır. Fakat zannederim epey zamandır o da bir haber almıyor.

Genç kız bu mükâlemeyi dikkatle dinliyordu. Kendisinden bahsedilince yüzbaşı Celâle bakarak:

— Evet, dedi. Artık çöl daha hoşuma gidiyor. (Şam) ı özlemiyorum.

Genç erkânı harbin iri yeşil gözleri bir müddet ona çevrilmiş kaldı ve muhteris arap kızı bu keskin ve yeşil bakışları çölde bulunmuş bir avuç su gibi ateşli ruhuna akıttı .

seyretmeğe davet ediyordu. Yüzbaşı Celâl:

— Sizden müsaade istiyoruz, dedi. İkramınıza çok teşekkür ederiz. Fakat bu gece karargâha dönmek mecburiyeti var.

Genç erkânı harbin tam bir asker kat'iyyetile yaptığı bu itiraz Şeyhten ziyade kızını müteessir etti .

Şeyh, kumandanın sözünden sonra ısrarın lüzumsuz ve manâsız olduğunu biliyordu. Fakat genç kız bir daha rica etti:

— Kalsaydınız, bu gece size piyano çalacaktım.

Ve ilâve etti:

— Hem alaturka notalar getirttim. Onları....

Yüzbaşı Celâl başını salladı:

— Çok teşekkür ederim, fakat gitmemiz lâzım. Bu lütfunuzdan ümit ederim ki yakında istifade ederim.

Genç kız boynunu bükmüştü.

SİNEMA

Elli yaşında ne yapacaklar

Bir sinema mecmuası artistleri arasında bir anket açmış. Kadınlı erkekli yıldızların hepsine de "elli yaşında ne yapacaklarını„ soruyor.

Pola Negri diyor ki:

" Benim hayatım tiyatroya sıkı sıkı bağlıdır. Bir gün bu bağın çözüleceğini zannediyorum. Benim diğer bir zevkim de Lehistanda darül acezemdir. Ben elli yaşma geldiğim zaman, şimdi orada bakılan yüz elli kadar harp yetimleri yetişecekler ve hayata çalışkan bir unsur olarak atılacaklardır.„

Betty Compson şu cevabı veriyor:

" Elli yaşına gelen kadınlar için„ eskiden şöyle idi.„ derler. Ben bu kadınlardan olmak istemiyorum. Ben kendim için„ nasıl ihtiyarlayacak?" dedirtmek istiyorum. O yaşa gelirsem fethedilecek başka âlemler arayacağım. İhtiyarlıkla mücadele edeceğim demeyorum. Fakat toprağa girmeden evvel kendim için "artık ölmüş bir kadın„ dedirtmiyeceğim.„

Constance Talmadge diyor ki:

" Hayatım sinemaya bağlıdır. Elli, yüz, hattâ daha fazla yaşa da girsem, gene sinemada kalacağım. Belki o zamanlar sinema renkli olur, resimleri kabarık olur. Sinema daha ne inkılâplar geçirirse geçirsin, gene karşımızda Constance Talmadge'ı göreceksiniz„

Luize Ferzenda ise şöyle anlatıyor:

" Elli yaşına girsem ne fark olacak? Bugün otuz beş yaşında bir kadınla elli yaşındaki kadını farketmek güçtür. Kadınlar, geçen senelere karşı kendilerini muhafaza etmeği biliyorlar. Ben yüzmesini, dansı ata binmesini severim. Elli yaşında da bunlardan vaz geçecek değilim. Hattâ belki o yaşta tayyarecilik bile edeceğim. Hattâ üstelik tam manâsile müstakil olacağımı da zannediyorum.„

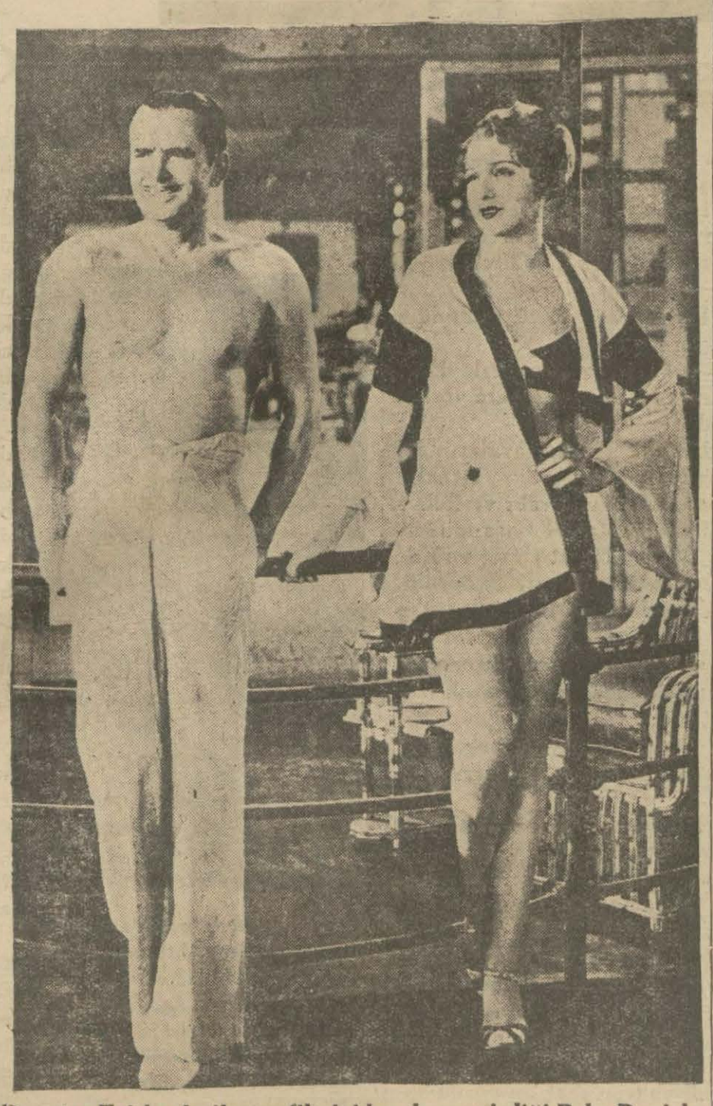

Douglas Fairbanks ile son filmini beraber çevirdiği Bebe Daniels

Hollyvood artistleri boş zamanlarında beden terbiyesi ile eğlenceli vakit geçirmesini çok severler.

Tayyare merakı

Sinemayıldızları şimdi de tayyareciliğe merak etmeğe başladılar. Vallace Berry, Reginald Denny, Hoot Gibson'dan mada, şimdi mükemmel sporcularden Bebe Daniels de tayyareciliğe başladı.

Kocası Ben Lyon "Cehennem melekleri„ ismindeki filmi çevirirken, tayyarecilikten zevk aldı. Bu film için büyük bir tayyare filosu angaje edilmişti.

Şimdi Ben Lyon tayyare pilotu şahadetnamesi de almıştır.

Bir mektubun seyyahati

PARİS, 24 A.A. — Posta nazırı M. Charles Garnier, geçenlerde tabi M. Belin tarafından tabedilmiş olan "Le Voyage d'une lettre.- Bir mektubun seyahati" filmini temaşa etmek üzre otomobil klüp azasile diğer birçok şahsiyetleri davet etmiştir. M. Belin bu son günlerde Paris'ten Buenos Aires'e yani takriben 25 bin kilometre mesafeye gönderilip tekrar geri getirilmesi için yapılmış olan muvaffakiyetli tecrübeden bahsetmiş ve müteakiben buna ait filmi irae eylemiştir. Bu film, her tarafa gönderilip neşredilecektir.

Bütçeleri

Paramount Ingilizce olmıyan sesli filimleri için bu sene bütçesine iki yüz miliyon frank koymuştur.

Kaliforniya plajlarında yıldızlar: Nancy Carroll ve Conchita Moreno.

Mihracenin oğlu

Ramon Novarro, "Mihracenin oğlu„ isminde yeni bir film çevirmekedir. Madye Envans, Conrad Vayd de bu filmde rol almışlardır.

Ufanın bir teşebbüsü

Ufa Alman şirketi İngiliz piyasasında iş görebilmek için İngiliz artistlerile bir çok filmler vücude getirmeğe başlamıştır.

İlk film "Allahların treni„ dir Bu filmin Almancasında baş rol Emile Jannigs'dedir.

Küçücü kazancı

On iki yaşındaki sinema yıldızı Mitzi Green haftada 1250 dolar kazanmaktadır. Hayatı bir miliyor dolara sigorta edilmiştir.

Lily Damita

Hollyvood'da yerleşip kalmış Fransız artislerinden birisi de Lily Damita'dır. Lily'nin filmlerdeki Parisli kadın tipi Amerikalıların çok hoşuna gittiği için, film haricindeki hayatında da en çok aranan kadın odur . Ona "Paris serçesi" diye de bir isim takılmıştır.

Lily Damita, filmde neyse, sokakta da odur. Her kadın gibi tuvaleti, süsü, ve şekerlemeleri sever. Kış sporlarına, tiyatroya, bilhassa oto-

Sinemada çocuk artistler: Jackie Searle, Mitzi Grecu, Bob Coogan. Ortadaki küçük kız haftada 1200 do[illegible] kazanmaktadır. Sağdaki Bob meşhur Cacki Coogan'ın kardeşidir.

Çocuk

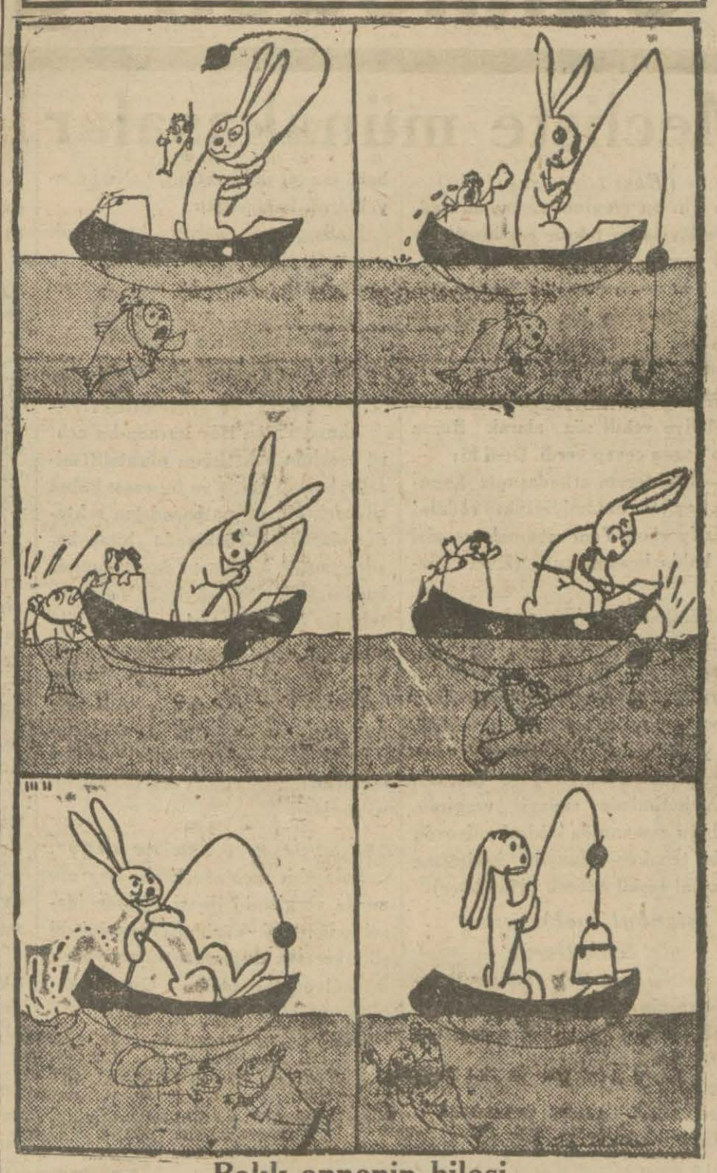

Balık annenin hilesi

Ağaç, zincir ve baston

İstanbullu "Zincirli„ olarak isim almış kuyular, kemerler, sarnıçlar ve saireler vardır. Fakat bir de "zincirli çınar„ olduğunu elbet işitmişsinizdir.

Bu çınarın da bir hikâyesi vardır. Evelleri borcunu inkâr eden adamları bu çınarın altına getirirlermiş. Eğer çınardaki zincir sallanırsa, adamın borçlu olduğu, sallanmazsa borcu olmadığı anlaşılırmış.

Bir gün yahudinin biri Elhac Veli isminde alacağı olan bir adama gitmiş. Elhac Veli Efendi bir türlü Yahudiye borcunu vermezmis. Nihayet iş hâkime intikal edince Elhac Veli Efendiyi zincirli çınarın altına götürmeğe karar verilmiş. Kararın tatbik edileceği gün Elhac Veli Efendi boş bir kamış bastonun içine yüz tane altın akçe koymuş ve bastonunu yanına alarak öylece çınarın altına gitmiş. Tabiî hâkim de beraber, Yahudi de..

Çınarın yanına geldikleri zamak Elhac Veli Efendi Yahudiye demiş ki:

— Şu bastonu bir az tut kuzum..

Yahudi, hileyi anlayamayarak bastonu almış. Almış amma, bu suretle alacağı olduğu yüz altun akçeyi de almış bulunmuş.

Elhac Veli Efendi zincirin altından geçmiş. Zincir oynamamış. Yahudi muhakkak surette harekete geleceğini beklediği için zincirin oynamadığını görünce, bu işte bir hile olduğunu sezmiş ve o zaman elindeki baston nazarı dikkatini celbetmiş. O kadar ağır kamış baston olur mu? Yüz altın akçenin bastonun içinde olduğuna hükmetmiş ve kalabalığın arasından sıvışıp kaybolmuş.

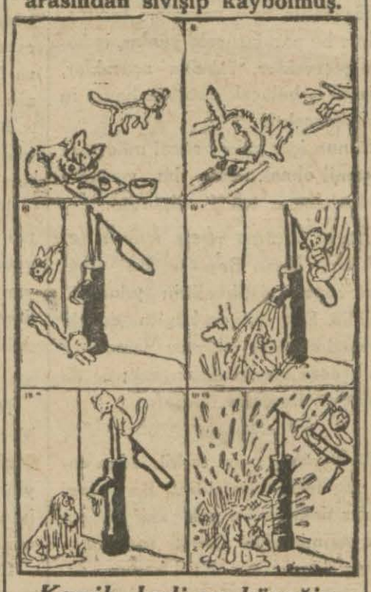

Kemik, kedi ve köpeğin yazısız hikâyesi

— Birader, muharrir olamıyacağımı ancak on iki sene sonra anladım.

— Ondan sonra yazı yazmaktan [illegible]

Muhabir mektupları

Sıcak memleketlerden biri: Tarsus

Halk yazın bağlara ve Navuru yaylalarına giderler

Tarsusta Ziraat bankası müdürü ve memurları

TARSUS — Tarsus sıcak memleketlerden biridir. Ahali yazın bağlara ve Nemrun yaylasına giderler.

Burada Sone denilen bir haşere hâsıl olmakta ve mezruatı imha eylemekte idi. Bu sene yağmurların fazla yağmasından dolayı bu haşere pek cüz'i mikdarda görülmüştür. Sone haşeresine karşı mücadelenin hiç bir faidesi olmamaktadır. Bu haşere bize Filistinden gelmiştir. Bu sene mezruatta kınacık denilen pas hastalığı zuhur etmiştir. Buranın iklimi bu hastalığı yapmaktadır. Eğer tohumun cinsi değiştirilirse hastalık olmuyorsa da, bir kaç sene sonra gene eski halini almaktadır. Bu sene bağlarda mildiyo hastalığı vardır. Fareler de pek müziç bir hal almışken mücadele tertibatı sayesinde imha olunmuşlardır.

Mahsul

Tarsusta pamuk, sısam, hububat, sebze, kereste, hayvanat, her nevi meyve, şeker kamışı ve zeytin yetişmektedir. Evvelce harop denilen keçi boynuzu da çok mikdarda yetişirmiş.

Suyu ve havası

Tarsusun suyu yoktur. Fena su yüzünden hastalık ziyade iken arteziyen kuyuları sayesinde bu gün hastalık tenakus eylemiştir. Havası rutubetlidir. Sıtma ve drahom hastalıkları vardır. Sıtma mücadelesi sayesinde hastalık azalmıştır. Sıtmanın firengi hastalığının intişarına mâni olduğunu söylüyorlar! Memlekette menenjit hastalığı hükümfermadır. Tarsusta bir hastahane ve iki eczahane mevcuttur.

Halk

Ahalinin bir kısmı Fellah denilen Nusayrilerden, bir kısmı da Van muhacirlerinden ve kısmı küllisi de Türkten ibarettir. Fellahlar, sakız ağaçlarına, sulara, aya ve güneşe taparlar. kendi aralarında şeyhleri vardır ve buna çok hürmet ederler ve tenasühe kaildirler. Hariçten kız alıp vermezler. Maahaza hükûmete çok mutidirler.

Tarsus kulübü

Tarsusun güzel bir kulübü vardır. Gençler burada toplanırlar ve çok nezih bir hayat geçirirler. Kulübün ve ayni zamanda baronun reisi Fikri Beyle müdürü Musbah Bey ve arkadaşları misafirperver ve nazik vatandaşlardır.

Belediyesi

Tarsus belediyesi, riyasetinde münevver gençlerimizden Muvaffak B. olduğu halde şehrin imarına çalışmaktadır. Varidatı 93000 lira olduğundan büyük işler yapılmıyorsa da iki arazoz bir de emme basma tulumba alınmış, eczahanesile beraber bir de dispanser vücude getirilmiştir. ve tanzim eylediği beş senelik programı da tedricen tatbika uğraşmaktadır.

Cinayet

Tarsusa gittiğimin ikinci gecesi bir çocuk eniştesini bıçakla vurup öldürmüştür. Katil 18 yaşlarında Kerim namında birisidir. Hemşiresinin bahçevan Süleymanla evlenmesinden dolayı öteden beri muğber olarak kız kardeşini öldürmek istermiş. Bu günlerde bir miras eşyasının taksimi meselesinden çıkan bir münazaa üzerine [illegible] de inzimamile katil [illegible] mişse de Adanada yakalanarak Tarsus Adliyesine teslim edilmiştir.

Buradaki katiller cürmün akibetinde Suriyeye firar eylemekte oldularından derdestleri çok müşkül olmaktadır. Cehalet yüzünden âdi ehemmiyetsiz meseleler için bir adam öldürmek her zaman olacak şeylerdendir.

Ziraat bankası

Halk Ziraat bankasının tamam yardımlarına mazhar olamadıklarından dolayı müştekidirler. Halkın arzu ve ricası şudur: Banka kendilerine arazi ve işleri nisbetinde bol para versin ve lâakal beş sene vade koysun.. Çünkü az para ve kısa vadeler halkı tatmin edememektedir. Esasen bir iki seneden beri mahsulât mahvolduğu için her kes borçlarını vermekten âciz bir hale geldiklerî gibi bu sene dahi az mikdarda yapılacak ikrazlardan da hiç bir istifadeleri olamayacağını söylemektedirler. Filhakika bu vatandaşların bir kaç senedir mahsulleri mahvolduğu gibi mevcut malları da umumi buhran dolayısile satılamadığından naşi elleri böğürlerinde kalmıştır. Banka müdürü muktedir maliyecilerimizden Muhiddin Bey ile görüştüm. Geçen sene 900 bin lira ikraz eylediğini ve meclis sermaye 350 bin lira olduğu halde yarım milyon lira daha celp ve tevzi eylediğini söyledi. Bu meseleye müdiriyeti umumiyece büyük bir ehemmiyetle bakılsa fena olmaz.

R. K.

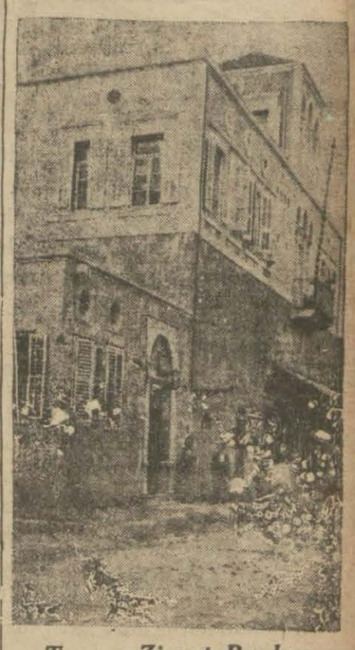

Tarsus Ziraat Bankası

Çiçeklerin rengi nasıl değişir?

Çiçeklerin sun'î şekilde renklerini değiştirecek bir çok usuller vardır. Fakat en kolayı şudur:

Bir tabağın içine bir miktar amonyak mahlûlü dökülür ve bu tabağın üstüne bir huni kapatılır. Huninin diğer ağzına da rengi değiştirilmek istenen çiçek konur.

Mavi, mor ve kırmızı çiçekler parlak yeşile dönerler. Karanfiller kararır. Beyaz çiçekler sararır. Diğer renkler de muhtelif renklere inkılâp ederler.

Yalnız çiçekler renklerini değiştirdikten sonra temiz suya koymalıdır. Bu suretle yeni renklerini bir çok

lüzumu ilân olun[illegible]

Birinci sahifeden geçen yazılar

Gazi Mumstafa Kemal'in Türk devletinin başında duruyor?..

(Başı 1 inci sahifede)

— hükmü vermek nasıl evra?

eti geçatimizce bu mevzuda zete vatın irtikâp ettiği gü- iriyet en büyüğü; — Millî mız ie tarihini iyi bilmedik- nez. veya onu inkâr ettik- midir, nedir — Gaziyi ugü büyük bir kumandan eleridir.

n enes bilir ki, Gazi Musta- 21 al; müesses, muntazam n ru et ordusunun başına bul değildi. Saltanat Tür- enkaz ve harabeleri ü- bir devlet kuran, ona; k için muhtaç olduğu eti veren, onu dahilî ve ihayetsiz manialara reğ are etmek kabiliyetini n ve nihayet en modern a göre millî ordusunu n bizzat kendisidir. Bu altında Mustafa Kemal'i kumandanlara mukayese e isabet olur mu?

zuu bahis makalede be- iğer esasî fikirler şun-

Cemiyetler, tenkit fik- rür. Bunun için bu mem- e mutlaka tenkit hürriye- alıdır.

Türkiyenin bugünkü hele iktısadî ve malî va- inkişaf halinde değildir. memlekette tenkit hürri- ar mıdır, yok mudur? Bu- lamak için fazla bir tet- zım değildir. Eğer meç- muarızımız, makalesinin r ettiği gazeteyi gördük- e meselâ o gazetenin ayni ü baş makalesini okuduk- onra da "bu memlekette t ve matbuat hürriyeti ır.,, diyecekse, o zatın sa- yetinden mutlaka şüphe ü. Maatteessüf bizde yal- enkit hürriyeti değil, tah- e tecavüz hürriyeti de var- Hürriyetin bu kadar ifrata rülmesi, bizzat hürriyet a- ine bir harekettir.

erdiği hükümlere ölçü ola- günün kudretlerini aldığı- öyleyen zat, umumî vazi- mizin inkişaf halinde olma- nı söylemek suretile haki- hürmetsizlik ediyor. Bu mane hükmü vermek insan- nukayese, mantık ve tetkik ası olmamak lâzımdır. Va- bin bir ihtiyaç içinde bulu- Türkiyeyi, bugünkü mede- t ve inkişaf ölçüsüyle, ve t mücerret olarak mütalea ce bu memleketin dört ba- amur olmadığına hükmet- gayet tabiidir. Halbuki bu meselelerde en doğru hü- ; millî idarenin memleketi m aldığı veya hiç olmazsa aç sene evvelki hali ile bu- kü vaziyeti arasında yapı- k bir mukayeseden çıkar.

Bizde çok garip olduğu nisbette çok yanlış bir telâkkî vardır:

Biz, uğradığımız felâketlerin, maruz kaldığımız tehlikelerin tesirini izale edenleri nihayetsiz takdir ve hürmetlere lâyık görüyoruz. Onlardan maddî ve manevî hiç bir mükâfatı esirgemiyoruz. Halbuki mukadder tehlikelerin, mutlak felâketlerin vukuuna mâni olmayı, bu münasebetlerin önüne geçmeyi bir marifet ve muvaffakiyet bile saymıyoruz. Hâdiselere tekaddüm eden idare adamlarının muvaffakiyetlerine biraz da lâkayt kalıyoruz. Bu zihniyeti değiştirmek lâzımdır.

Şurası muhakkak ki, eğer haricî ve beynelmilel münasebetlerin bu kadar karışık olduğu, dahilî politika vaziyetlerinin türlü türlü tecelliler arzettiği muhtelif devirlerde bu memleket, yalnız siyasî değil, malî ve iktısadî büyük musibetlere maruz kalmamış ise, bunu sadece taliin hüsnü tecellisine değil, memleketin hüsnü idaresine medyunuz. Her halde tenkit ettiğimiz mevzuların iyi cephelerini de işaret etmezsek, sözlerimizin samimiyetine kim se inanmaz.

Bu müsbet ilim ve nazariyeleri tahrif ederek, onları âdi siyaset vasıtsı yapan politika serserileri dünyanın her tarafında mevcuttur. Bununla beraber ne kadar mahirane gizlerse gizlesinler, efkârı umumiye onların sinsi ve riyakâr simalarını keşfetmekte, hakikî mahiyetlerini anlamakta müşkilât çekmez. Muayyen politika temayüllerine tabî olmıyarak, yalnız kanaatlerinin sevkile nazariyelere, mücerret mefhumlara saplanıp kalanlara ise bu hayatta yalnız aldanma ve sukutu hayâl mukadderdir. Bu gibilere sadece acınır.

Gazi Mustafa Kemal, niçin Türk devletinin başında duruyor? Bunu anlamak istiyenler; bunun sebebini arayanlar, bir çok cepheleri bize benzemiyen başka milletlerin tarihinde ve misallerinde değil, Türkiyenin umumî vaziyetinde, Türk vatanının samimî ihtiyaçlarında ve bilhassa Türk milletinin yüreğinde o büyük evlâdı için yer tutan sevgi ve temayüllerde aramalıdırlar.

Siirt meb'usu
MAHMUT

Mecliste münakaşalar

(Başı 1 inci sahifede)

nun için bu verginin tamamen ilgası ve lâyihanin tekrar encümene iadesi suretile memlekette ikisadî sanayi vaziyeine geniş bir yol açılmasını, Türkiyenin bir sanayi merkezi olan Bursa sanayi erbabı nâmına istirham ederim.

Maliye vekilinin cevabı

Maliye vekili söz alarak Bursa meb'usuna cevap verdi. Dedi ki:

— Muhterem arkadaşımız kanunun hey'eti umumiyesinin reddini mi istiyorlar? Yani muamele vergisi nin kaldırılmasını mı? (Evet sözleri)

Abdülhalik B. (Devamla) — Biz ise bu verginin kaldırılmaması lüzumuna kaniiz. Rüştü B. istibdattan sonra Bursa sanayiinin bize seksen nisbete tezayüt ettiğini söylediler. Biz yeni lâyihada yüzde elli tenzilât yapıyoruz. Bu vaziyete nazaran memleketimizde sanayi verginin çokluğu zamanında inkişaf ediyordu da bu tenaküs sanayiin inkişafına mı mâni teşkil edecek (Handeler)

İstanbul meb'usunun tenkitleri

Sadettin Rıza Bey (İstanbul) — Bu verginin iktisadî hayata olan menfi tesirinde hükûmet ve encümenler itilâf etmişlerdir. Bu vergi bir çok esası silip süpürmüş, erbabı ticareti müşkül mevkie sokmuştur.

Hükûmet ve encümen vergiyi muhafaza da mazeret olarak malî vaziyeti öne sürüyorlar. Bir dereceye kadar hakları vardır. Fakat bu iktisat diyatımızı rahnedar edecek mevzular üzerine vergi tarhetmek salâhiyeti kendilerine vermez. Binaenaleyh vukuf ve ihatalarından daha zararsız matrah bulmalarına intizar etmek hakkımızdır.

Yerli malları

Memlekette iş yoktur. İş olmayınca muafiyetten isifade edelim diye fabrikalar açılmıştır.

Son zamanlarda yerli mallarına karşı rağbet uyanmıştır. Bu haraket kendilerine biraz hakkı hayat veriyor. Fakat istediğimiz bunların böyle kuvvet lâyemut geçinmeleri değildir. Büyük müesseseler vücude getirmelidir

Paralarını saklayanlar

Esasen ticaret hayatı durmuş ve bu da bir çok kimseleri paraları saklamağa sevketmiştir.

Lâyihanın bazı noktaları tadil edilirse bu paraları saklıyanlar, iş başına geçecekler, fabrika açacaklar, işsizler iş bulacak, iktisadî hayat inkişaf edecektir.

Bunun için yalnız sanaî müessesata şamil olmak üzere bu verginin kaldırılmasını teklif ediyorum.

Ahmet İhsan bey kürsude

Ahmet İhsan Bey — Bu vergi Türk sanayi istikbalinin yıkıcı temelidir. Eğer biz de bugün darlık, parasızlık bütçe sıkıntısı varsa bunları açacak bir yolumuz var; o da san'at ve ticaretin inkişafı.

Engel

Bu inkişafa mâni teşkil eden engel muamele vergisidir. Bu vergi henüz doğmuş ve pek zaif bir çocuk halinde olan Türk sanayiinin mühiş düşmanıdır. Eski kanun erbabı sanayi dilkir etmiş, ellerini ayaklarını bağlamıştır.

Maliye memurlarının, tahakkuk memurlarının- tasniflerine kapı açmıştır. Eski lâyihada bir kuvvei muhrike mikyası vardı. Bütçe encümeni bunu değiştirerek cebrü esasını mikyas olarak kabul etmiştir.

Ciro esası ve matbaacılık

Ahmet İhsan Bey burada bu cebrü esasinin sakatlığını muhtelif misallerle izah etmiş ve bu esası kabul edilecek olursa matbaacılığın sektedar olacağını, Türkiyede kitap basılmıyacağı, kitapların da Avrupada basılıp geleceğini söyledi. Ve muhtelit bir encümen teşkil edilerek, iktisat maliye ve büçe encümenlerinden beşer âzanın iştirakini lâyihanın bu encümende yeniden tetkik edilmesini ve ondan sonra hey'eti umumiyeye gelmesini teklif etti. Aksi takdirde münakaşanın çok uzayacağını söyledi.

Eskişehir meb'usu ne diyor?

Eskişehir meb'usu Emin Bey muamele vergisinin ilgası lehinde idarei kelâm etti. Vâridat cephesini düşünüyorsak düyunu umumiyeden iki milyon tarhedelim. Ona mukabil bu vergiden kurtulalım dedi.

Bir ses

Salonda yalnız bir ses — Yalnız sanayiden.

Emin Bey (Eskişehir) devamla— Tabiî dahilî sanayiden.

Maliye vekili tekrar kürsüde

Maliye vekili Emin Beye cevap verdi. Hükûmetin Emin Beyin düyünu umumiye hakkındaki teklifine iştirak edemiyeceğini söyledi.

Emin Bey yerinden bağırdı. Millet iştirak etsin.

Hamdi B. in fikri

Mersin meb'usu Hamdi Bey, muamele vergisi dahilden kalkarsa hariçten gelen mevattan da kaldırmak zarureti hâsıl olacağını ileri sürdü. Sanayiin kâfi derece himaye edildiğini ve lâyihanın hey'eti umumiyesinin kabulü lehinde söz söyledi ve maddelere geçilmesini teklif etti.

Bundan sonra maliye encümen reisi İsmet Bey bütçe encümeni reisi Hasan Fehmi Bey arasında verginin mevzuu üzerinde esaslı münakaşalar oldu. İktisat ve maliye encümenleri beygir kuvveti üzerinden sanayi müesseselerinden vergi alınmasına taraftar oldukarı halde bütçe encümeni makine kullanan müessseselerin senevî 10 bin liralık ciro fevkindeki mamulâtından vergi alınmasını lâyihada tasrih etmiştir.

Maliye encümeni reisi İsmet Bey kendi encümeninin noktayı nazarınımüdafaa etti.

Hasan Fehmi Bey resmî kayıtların gösterdiği neticenin beygir kuvvetinin ölçü olmaktan uzak bir miyar olduğu merkezindedir. Ciro mikdarının ise ölçü olarak kullanılması daha âdilânedir.

Müzakere kafi

Neticede müzakere kâfi görüldü. Verilmiş olan takrirler reye kondu. Muhtelit bir encümen teşkili ile lâyihanın orada bir daha tetkikine dair Ahme İhsan Beyin teklifi kabul edildi.

Celse pazartesi toplanmak üzere tatil edildi.

Muhtelit encümen

Celseyi müteakip iktisat, maliye ve bütçe encümenleri ayrı ayrı toplanarak muhtelit encümende bulunacak beşer âzayı intihap etti.

Azalar

İktisat encümeninden: Rahmi, Ail Riza, Ismail (Karahisar) Sadettin (Şzmir) Tahsin (Kastamoni) Beyler maliye encümeninden Hamdi (Mersin) Enver (Balıkesir), Cemal Nevzat (Isparta), Refik (Konya) Emin (İçeli) Beyler intihap olundular. Encümen yarın mesaisine başlıyacaktır. Tetkikatın bir hafta kadar devam edeceği anlaşılmaktadır.

İsmet Paşa Hazretleri

(Başı 1 inci sahifede)

ğer zevat tarafından karşılanmıştır.

İsmet Paşa, bu zevatın ayrı ayrı ellerini sıkmış ve trenin hareketine kadar kendilerile görüşmüşlerdir.

İsmet Paşa Vali Muhiddin Beye:

— Havalar çok sıcak. Hele dün, yaprak kımıldamıyordu. dedi.

İsmet Paşaya, havaların iki günden beri ratıp bir sıcaklık içinde olduğu cevabı verildi.

Başvekil İsmet Paşa müderris Doktor Neşet Ömer ve Edebiyat fakültesi reisi Köprülü zade zade Fuat Beylerden Tıp ve Edebiyat fakültelerinin talebe adedi ve bu seneki mezunları hakkında süal sorarak izahat aldı.

İsmet Paşa yeni mezunların miktarından memnun oldu.

Başvekil Paşa hareketinden evvel gazetecilerin vaki olan suallerine de:

"—Zahmet etmişsiniz. Memnun oldum. Tekrar ne vakit geleceğim hakkında mukarrer bir şey yoktur." demişlerdir.

İsmet Paşa Hazretleri trenin hareketinden bir dakika evvel herkese veda ederek trene bindi ve tren saat on dördü sekiz geçe hareket etti.

Dün Başvekil İsmet Paşanın bindikleri trenin hareketi esnasında garip bir hâdise olmuştur.

İsmet Paşa trene binmiş ve trenin hareketine bir dakika kalmıştı. Başvekil Paşa arka sahanlıkta duruyordu.

Garda bir müracaat

Teşyie gelen zevat arasından şahsı yabancı, oldukça temiz geyinmiş, kısa kara bıyıklı otuz beş yaşlarında biri vagona yaklaşarak, birden bire bağırmağa başlamıştır:

— Paşam, Paşam... beni kurtar. Ben mahvoldum. Beni bu şaibeden kurtar.. Ben masumum.

İsmet Paşa alâkadar oldular ve sordular:

— Şikâyetiniz nedir?

Gözleri hadekalarından çıkan bu adam:

— Mahkemedeyim. Hiç bir şaibem yoktur..

Cevaplar müphemdi. Paşa tekrar sordular:

— Vazih söyleyiniz. İsminiz nedir ve ne yaparsınız? Ne istiyorsunuz?

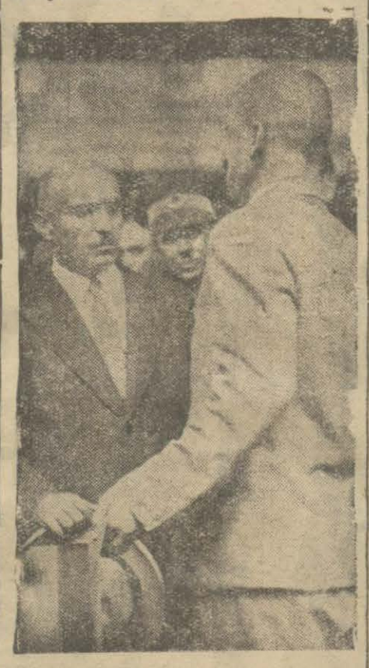

Bu sırada İsmet Paşa, Vali Muhiddin Beye hitaben:

— Derdi nedir? Alâkadar oluruz, dediler.

Bir muharririmiz hemen Neşet efendinin yanına sokulmuştur. Neşet efendinin halindeki garabet artmıştı, ağlıyordu. Dedi ki:

— Manen açım. İki gün evvel baygınlık geçirdim. Tüccarım. Mahkemelere düştüm.

Neşet efendi, asıl ne demek istediğini anlatamıyordu. Bundan sonra Neşet efendi Haydarpaşa Polis mevkiine çağrılmıştır. Vali Muhiddin ve Polis müdürü Ali Rıza Beyler kendisi ile meşgul olmuşlardır. Alınan neticeye göre Neşet efendi Kısıklıda oturmaktadır. Pangaltı da bir eczacı ile ortaktır. Çarşamba günü sokakta bayılmış, düşmüş ve polis tarafından Sıhhat yurduna yatırılmış, bir gün yattıktan sonra çıkarılmıştır.

Neşet efendinin kuvayi akliyesinde bir hastalık olduğu zannı kuvvetlidir. İfadesinde mütemadiyen:

— Manen açım, demektedir. İfadesi biribirini tutmamakla beraber, aile cihetinden ve bir talak meselesinden adliyeye düştükleri ve bu yüzden Neşet efendinin müteessir olduğu görülmüştür.. Neşet efendi berayi muayene tıbbıadliye gönderilmiştir.

San'at ve yatı mektepleri

ANKARA, 27 — Millet Meclisi Maarif encümeni san'at ve yatı mekteplerinin vaziyetini tetkik etmektedir.

Encümen yatı mekteplerinin vilâyetler tarafından ve san'at mekteplerinin de Maarif Vekâleti tarafından idare edilmesine taraftar gözükmektedi. Yalnız san'at mekteplerinin masrafı vilâyet hususî bütçelerinden temin edilecektir.

Otobüs rekabeti

(Başı 1 inci sahifede)

Şu izahatım gösterir ki, biz henüz tetkik devresindeyiz ve vaziyetimiz de hali hazırda bundan ibarettir. Sonra şirket varidatından günde 300 lira azaldığından bahsediliyor ki, doğru değildir." Yusuf Ziya B. evvelki günkü akşam gazetesinde encümeni daimî azasından Avni Beyin beyanatına cevaben de diyor ki:

— Evvelâ İstanbul Üsküdar'a sefer hattı itibarile 1 mil değil, 2,15 mildir. Binaenaleyh burada yüzde yüz yanlışlık vardır. Ücret bahsine gelince, Şirket Avni Beyin iddia ettiği gibi 13 kuruş değil, 10 kuruş almaktadır. Adaların İstanbul'a 15 mil olduğu söyleniyor. En uzak olması itibarile Büyükada bile 11 mildir.

Şu mebadideki hataların büyüklüğüne bakıyorum da tetkikat netayicinin de böyle hataları ihtivaedeceğinden korkuyorum."

Bu mesele hakkında Necmettin Molla Beyden şu mektubu aldık:

"Dün sabah intişar eden muteber gazetenizin birinci sahifasında hemen bir sütunu işgal eden ve benim gûya şahsen otobüs işleteceğimden ve Ford müessesesile 30 otobüs almak üzere müzakereye girişmiş olduğumdan bahis uzun yazıları okudum. Vaktim, hâlim otobüs işletmeğe ve böyle şeylerle uğraşmağa müsait değildir. Ne Ford müessesesile otobüs mübayaası için görüştüm, ne de bu hususta en küçük bir teşebbüs ve harakette bulundum.

Ortada şirketi Hayriye müdüriyeti umumiyesinin teklifi üzerine vapurlarla tevhidi haraket ve faaliyet etmek üzere otobüs seferleri ihdasına mezuniyet almak için hissedaran hey'eti umumiyesini içtimaa davet eden meclisi idarede hazır bulunarak bu içtimaa riyaset etmiş bulunmaktan başka yaptığım ve şahsen yapacağım hiç bir şey yoktur.,,

Haydarpaşa Emrazı İstilâiye Hastanesinden:

Müessesemizin bir senelik ihtiyacı olan zirde cins ve mıktarı yazılı yirmi yedi kalem erzak münakasa suretile ayrı ayrı mübayaa edilecektir. Talip olanlar mezkûr erzaka ait şartnameleri her gün Haydarpaşada kâin müessesemizin idare memurluğundan ve münakasaya iştirak etmek üzre teminatı muvakkatelerile birlikte 18 temmuz 931 tarihine müsadif cumartesi günü saat 14 te Galatada Kara Mustafa paşa sokağında İstanbul limanı sahili sıhhiye merkezinde müteşekkil ihale komisyonuna müracaat eylemeleri ilân olunur.

MIKTAR

Azami	Asgari	Cinsi
2000	1500	kilo sadeyağı
600	400	„ zeytin yağı
4000	3000	„ pirinç
500	400	„ makarna
1200	1000	„ tuz
2000	1500	„ soğan
2600	1500	„ şeker
		(Avrupa malıdır)
1750	1500	„ sabun
600	500	„ soda
2000	1600	„ patates
800	600	„ kuru fasulya
400	300	„ nohut
200	150	„ şehriye
200	150	„ pirin çunu
300	200	„ kuru kayısı
300	250	„ tereyağı
500	400	„ reçel
650	600	„ beyaz peynir
350	300	„ mercimek
30000	25000	adet yumurta
200	100	kilo kuru bezelye
14000	13500	„ ekmek
800	750	„ francelâ
7500	7200	„ koyun eti
8000	7700	„ süt

liyet'in tefrikası : 68

Köle

albuki bu kadar düşünüp erek hazırladığı bu sürpiiç de umulan tesiri yapı. Kerime üzüntüsünü güç yor, kocasına karşı terbi- sığmayacak bir harekette nmamak için cebri tabiat ordu.

henk başladı ve epeyi bir det neş'esiz bir surette deetti.

r aralık Ferah edi gibi larının ucuna basarak Be aklaştı, eğilerek kulağına eyler fısıldadı.

rahim Bey hiç istifini boz an cevap verdi:

Evet, evet... Doğrudan uya geleceğim.

nra gene çengileri seyre dı. Kerime Hanım dalğın

Haremağası içeri gireliden beri Kerime İbrahim Beyin harekâtını daha büyük bir dikkatle takibe başlamıştı. İbrahim Bey cebinden bir avuç para çıkarıp çengilere serpti, ayni zamanda kendi de ayağa kalktı.

Ne kadar ağır davranıyordu? Ne zaman çıkıp gidecekti? Yoksa gitmeğe niyeti yok midi? Kerime gittikçe sabırsızlanıyordu.

İbrahim Bey şimdi çengilerden biri ile konuşuyordu. Sonra karısına döndü. Bir şeyler söylüyordu. Kerimenin zihni o dakar meşguldü ki bütün gayretine rağmen kocasının sözlerini tamamile anlıyamıyordu.

İbrahi ev karısını yaka- le kendine derin öptü. Kerime bu deraguşa tahammül ettti. Onun aklı fikri Kadri Beyde idi.

İbrahim Bey karısına veda ettikten sonra etba ile birlikte sokağa çıktı.

Kerime pencereden bakıyordu. Serkâtip arabaya biner binmez atlar hıza yola koşuldular. Araba uzaklaştıktan sonra ortalık sükûnete daldı. Bulutlar arasında ay, gümüş bir küre gibi yuvarlanıyordu.

— Haydi Peri, git yat. Geç oldu.

Kerime Hanım bir kaç saat sonra odasında olup bitecek şeyleri hiç kimsenin bilmesine razı olamazdı. Onun için halayığımı bir an evvel başımdan savmak istiyordu.

— Pancurları kapatayım mı?

Halayık pencereye doğru uzanmıştı. Fakat Kerime kat'î bir hareketle kıza mâni oldu.

— Yok, istemez! Pancurlar açık dursun. Dışarıda ne güzel mehtap var görmüyor musun? Ben deli olmadım ki böyle yatayım.

— Ah Hanımefendiciğim..

Beyefendi gitti diye şimdi siz ne kadar üzülürsünüz? Bari ben de yatmıyayım da size masal söyleyeyim... Biraz avunursunuz belki...

Kerime sinirli bir gülüşle güldü.

— Haydi sen gidip uyumana bak..

— Peki yalnız mı soyunacaksınız?

— Yok, hiç yalnız soyunurmuyum? Sen git te bana Kameri yolla. Hemen yatmak istiyorum. Haydi çabuk git!

Kerime Hanım ayağını asabî yere vurdu.

Halayığın hâlâ karşısına dikilip durduğunu görünce onu kolundan tutup kapıdan dışarı atacağı geliyordu. Vakit yaklaştığı için siniri son dereceyi bulmuştu.

Acaba gelecek miydi? Gelebilecek miydi.?

Kamer sanki küçük hanım tarafından çağırıldığı içine doğdar bağırmamak için kendini zor zaptediyordu. Kadının dikkatini celbedip şüphesini uyandırmaktan çekindiği için de muttasıl "Haydi, çabuk ol! Çabuk ol!,, da diyemiyordu.

— Allah kavuştursun küçük hanımefendiciğim...

— Eksikolma Kamer...

— Merak etmeyin.. Bir hafta dediğin nedir ki.. gözünü açıp kapamadan gelir geçer...

— Kamer daha çok söyliyecekti Fakat Kerime lâkırdıyı kısa kesti.

— Aman Kamer şimdi onları bırak... Yarın istediğiniz gibi konuşuruz. Öyle uykum var ki ayakta uyuyacağım adeta...

— Öyle ise hemen yatmız..

— Evet, evet. Hemen yatacağım. Hem de niyetim yarın sabah öyle erken erken uyanmamak... Onun için beni uyandırma. Hattâ odama bile girme. Ben lâzım olduğu zaman seni çağırırım.

Kerime Hanım zamirini belli etmemek için bu sözleri mümkün mertebe sükûnetle söylemeğe çalışıyordu.

Kamer bittabi hiç bir şeyden şüphe etmedi. Küçük hanımını soymağa başladı. Fakat bütün bunları o kadar ağır yapıyor-

Nihayet Kamer işini bitirdi-

— Allah rahatlık versin küçük hanımcığım.

Diyip odadan dışarı çıktı. Koridorda ayak seslerinin uzaklaştığı duyuldu. Bir müddet sonra evde ses sada kesilmişti. İçeri odadan asma saatın tiktakları duyuluyordu. Saat evvelâ çeyreği,sonra yarımı, sonra üç çeyreği çaldı.

Kerime yataktan kalkıp alelacele giyindi. Gece yarısı olmuştu. Sokakta bekçinin sopası kaldırımları çınlatıyordu.

Usulca pencereye yaklaşıp dışarı, karanlığa baktı. Bahçenin demir parmaklıkları haricinde karanlık için de bir gölge farkolunuyordu. Bu gölge kımıldadı. Kerime bağırmamak için elile ağzını kapattı.

FORD Kamyonu

... Ford kamyonunun temin edeceği büyük tasarruflar sayesinde işleriniz calibi dikkat bir hispette artacaktır. Sağlam imaliyesi, zarif hututu, büyük kuvveti, dun fiatma rağmen Ford kamyonunun fevkalâde yürüyüşüne kat'iyyen icrayı tesir etmezler. Fevkalâde idareli bir kamyondur. Kanaat kesbetmek için en yakın Ford acentasından bir tecrübede bulunmasını talep ediniz.

LINCOLN Ford Fordson AIRCRAFT

Istanbul Belediyesi ilânları

İnönü şehir yatı mektebi için lüzumu olan 2000 kilo şe-er, 1500 kilo beyaz, 750 kilo kaşar peyniri, 3000 kilo sade ğ, 8000 koyun ve kuzu, 800 sığır eti, 1000 süt, 1000 Si-ri yoğurdu, 500 kâse yoğurt, 500 kilo siyah mercimek, 0 kilo kırmızı mercimek, 200 börülce, 500 nohut, 1500 ru fasulya, 5000 patates, 400 pirinç, 2000 un, 1000 ma-rna, 200 irmik, 200 şehriye, 30000 adet yumurta, 4000 lo kuru soğan, 2000 kilo sabun, 1000 zeytin yağı, 500 ytin tanesi, 500 sirke, 1000 tuz, 300 salça, 50,000 kilo mek, 1200 çeki odun ayrı ayrı olarak kapalı zarfla mü-kasaya konulmuştur. Taliplerin şartname almak ve temi-t akçelerini öğrenmek için her gün Levazım Müdürlüğüne iracaatları, münakasaya girmek için de teminat makbuzile rtname ve teklif mektubunu, Ticaret odasında mukayyet lunduğuna dair vesikayı mühürlü zarfa koyarak ihale gü-olan 20 Temmuz 931 pazar günü saat on beşe kadar cümeni Daimiye vermeleri.

* * *

İnönü Şehir yatı mektebi için bir sene zarfında lüzumu n 200 kilo kuru sarmısak, 6000 adet limon, 2000 kilo asa, 2000 lahana, 1000 kök kereviz. 500 havuç, 200 pan-, 600 adet karnabahar, 500 kilo taze bezelye, 200 kilo prak kereviz, 8000 adet yeşil salata, 2000 demet taze so-n, 5000 demet maydanoz, 500 demet nane, 500 demet reotu. 4000 kilo ayşekadın fasulye, 350 kilo domates, 00 taze bamye, 1500 adet hiyar, 200 kilo koruk, 1000 o semizotu, 4000 kilo ispanak, 1500 bakla, 1000 adet ginar, 2000 marul, 9500 patlıcan, 500 kilo yemeklik bi-, 500 kilo dolmalık biber, 1000 kilo pazı, kapalı zarfla nakasaya konmuştur, Taliplerin şartname almak için her n levazım müdürlüğüne müracaatları. Münakasaya girmek 375 liralık teminat makpuzile şartname ve teklif mek-unu mühürlü zarfa koyarak ihale günü olan 20 temmuz 1 pazartesi günü saat on beşe kadar encümeni daimiye rmeleri.

* * *

İstanbul belediyesi riyasetinden:

Haliç derunu ile mecra ağzına tesadüf eden durgun ve li sular, akıntı ve anafor bulunan mahaller müstesna ol-k üzere Boğaziçinde sakin havalarda Altınkum, Büyükde-Beykoz, Bebek, Çengelköy koylarında, Yenikapıdan Yeşil-ye ve Modadan Bostancıya kadar olan sahilde, Adalarda hil ve koylarda açıkta denize girilebileceği ilân olunur.

* * *

Üsküdarda Uncular sokağında kurulmakta olan pazarın niçeşme caddesinde kurulacağı ilân olunur.

* *

Fatih belediye şubesi müdürlüğünden:

aşı boş olarak tutulan bir keçinin sahibinin daireye mü-aatı aksi takdirde hayvanın satılacağı ilân olunur.

* * *

Fatih belediye şubesi müdürlüğünden:

aşı boş olarak tutulan üç dişi koyunun sahibinin sekiz zarfında Daireye müracaatı aksi takdirde koyunların ılacağı ilân olunur.

* * *

Fatih belediye şubesi müdürlüğünden:

aşıboş olarak tutulan dişi bir koyun sahibinin eskiz gün ında daireye müracaatı aksi takdirde koyunun satılacağı olunur.

* * *

nönü şehir yatı mektebinde yüz lira kıymetı muhammenesi üç adet çam ağacı pazarlık suretile satılacaktır. Talip-30 / 6 / 931 salı günü saat on beşe kadar Ortaköyde zkûr mektebe müracaatları.

25 kuruş yüzü ile kuştüyü yastık

stanbul'da Çakmakçılar'da kuştüyü fabrikasında yüzile e 12 liraya, yüzile yorgan 15 liraya, yağlıboba yastık 5 ya. kuştüyünün kilosu 125 kuruştan başlar. Kuştüyüne hsus kumaşlar çok ucuz satılır. Tel. İst. 3027

M. M. satın alma komisyonu ilânı

Urfa ve Siverekteki kıtaatın ihtiyacı olan 4 kalem yem ve erzak 16-7-931 perşembe günü saat 10 da ve 3 kalem yem ve erzak 20-7-931 pazartesi günü saat 10 da kapalı zarfla münakasaya konmuştur. İhalesi Urfada askeri satınalma komisyonunda yapılacaktır. Taliplerin şartname almak ve tekliflerini vermek üzere teminatlariyle birlikte mezkûr komisyona müracaatları.

* * *

Afyon Karahisardaki merkez kıtaat ve müessesatının ihtiyacı olan Çam ve Meşe odunu kapalı zarfla münakasaya konmuştur ihalesi 6 temmuz 931 pazartesi günü saat 13,30 da Afyon Karahisarda askerî satın alma komisyonunda yapılacaktır. Taliplerin şartnamesini almak ve münakasaya iştirak etmek üzre teminatlariyle mezkûr komisyona müracaatları.

* * *

Eskişehirde yapılacak bir askeri inşaat kapalı zarfla münakasaya konmuştur. İhalesi 16 temmuz 931 perşembe günü saat 14 te eskişehirde 4. K. O. Satın alma komisyonunda yapılacaktır. Taliplerin şartname ve keşifnamesini almak üzre teminat ve teklifnamelerivle birlikte mezkûr komisyona müracaatları.

* * *

Ezine ve Bayramıçtaki kıtaatın ihtiyacı olan sade yağı kapalı zarfla münakasaya konmuştur. İhalesi 10 temmuz 931 pazar günü saat 14,30 da Ezinede askeri satınalma komisyonunda yapılacaktır. Taliplerin şartname almak ve tekliflerini vermek üzere teminatlariyle birlikte mezkûr komisyona müracaatları.

* * *

Kilis hudut taburunun ihtiyacı olan un kapalı zarfla münakasaya konmuştur. İhalesi 11 temmuz 931 cumartesi günü saat 14 te Kilis hudut tabur kumandanlığı dairesinde yapılacaktır. Taliplerin şartname almak ve tekliflerini vermek üzere teminatlariyle birlikte mezkûr tabur kumandanlığına müracaatları.

* * *

Bursa askeri lisesi ile fırka askeri hastanesinin ihtiyacı olan koyun ve kuzu eti kapalı zarfla münakasaya konmuştur. İhalesi 25-7-931 cumartesi günü saat 15 te Bursada askeri satınalma komisyonunda yapılacaktır. Taliplerin şartname almak ve tekliflerini vermek üzre teminatlarilyle birlikte mezkûr komisyona müracaatları.

* * *

15-7-931 tarihinde ihale edileceği ilân edilen Dörtyoldaki kıtaatın ihtiyacı olan sığır eti münakasasından sarfı nazar edildiği ilân olunur.

* * *

Farkı fiatı teahhüdünü ifa edemeyen müteahhide ait olmak üzere pazarlıkla müzayedeye çıkarılan ve talibi çıkmayan 14 ilâ 18 bin kilo beyaz ve hâki bez kırpıntıları 1/7/931 çarşamba günü saat 14 te Fındıklıda hey'etimizde pazarlıkla satılacaktır. Taliplerin kırpıntıları Eyüpte askerî dikim evinde ve şartnamesini hey'etimizde görmeleri ve ihale saatinden evvel teminatlarile hazır bulunmaları.

* * *

Islahiyedeki kıtaat hayvanları ihtiyacı için iki kalem yem kapalı zarflk münakasaya konmuştur. İhalesi 7 temmuz 931 salı günü saat 7 de İslahiyede askeri satın alma komisyonunda yapılacaktır. Taliplerin şartname almak ve tekliflerini vermek üzre teminatlarile birlikte mezkûr komisyona müracaatları.

* * *

Islahiyedeki kıtaat için 18, 23/6/931 tarihlerinde iki defa neşrettirilen ilândaki ot ve samandan maadasının münakasaları tehir edildiği ilân olunur.

* * *

Un 20/7/931 pazartesi saat 15 te

Kuru ot 22/7/931 çarşamba saat 15

Sade yağı 25/7/931 cumartesi saat 15

Sığır eti 28/7/931 salı saat 15

Arpa 1/8/931 cumartesi saat 15

Edremit ve civarındaki kıtaat ihtiyacı olan beş kalem erzak kapalı zarfla münakasaya konmuştur. İhaleleri balada yazılı gün ve saatlerde Edremitte askerî satınalma komisyonunda yapılacaktır. Taliplerin şartname almak ve tekliflerini vermek üzere teminatlarile birlikte Edremitte mezkür komisyona müracaatları

SAFİYE HANIM

KÜÇÜK ÇİFTLİK parkındaki saz hey'etine iştirak etmektedir.

SOUPLEX

SUPLEKS tıraş bıçağı hepsinin fevkindedir.

SUPLEKS - PLÂTİN ise Yirminci asrın bir şaheseridir.

Türk Korsanları

Hayatınızda şimdiye kadar okuduğunuz kitapların en heyecanlı ve meraklısıdır. Barbaros Hayrettin ve Turgut Reis gibi deniz kaptanlarının korsanlık maceralarını resimlerile beraber bu kitapta göreceksiniz. Avrupalıları nasıl dehşetle titrettiğimizi öğreneceksiniz. Büyük ve ciltli bir kitaptır. 2 liradır.

Örümcek dede

Dünyanın en meşhur genç kız romanıdır. Kollej'li bir kızın hayatını ve nektuplarını zevk ve lezzetle okuyacaksınız. İngilizcedeki tercümedir. Bunu okumayan bir genç hiç kitap okumamış demektir. 75 kuruştur.

Millî bilmeceler

Evlerde geceleri eğlenmek için bu kitabı alınız. Yüzlerce bilmece vardır. Sonra cevapları yazılıdır. 25 kuruştur.

Genç kalınız

Hayatınızdan hiç olmazsa 20 sene kazanmak, daima genç kalmak ister misiiz? Bu kitabı okuyunuz. Bize hak vereceksiniz. 75 kruştur.

Muallim Ahmet Halit kitaphanesi

Jandarma imalâthanesinden:

(2936) yem torbası (2936) kaşağı (2936) gebre (1468) kıl kolan (1100) çul (2935) fırça (2936) sünger (300) urgan (300) keçeli belleme (1468, Brande bezinden su kuvası (1587) altı kütüklü palaska (382) ön şarjür ve (1036) arka şarjür (155) askı kayışı münakasa ile mübayaa edilecektir. Kapalı zarfla münakasa 13-7-931 pazartesi günü saat 15 de icra de verilir. Gedikpaşada jandarma imalâthanesin-

İnşaat münakas

İmroz Kaymakamlığından:

Çanakkale vilâyetine tabi İmroz kazasında muhasebei hususiye akarı olarak müceddeden bir HÜKÛMET KONAĞI İNŞA EDİLECEKTİR.

Bedeli muhammeni yirmi bin liradır. Münakasa kapalı zarf usulile yapılacak talipler metro mürabbaı üzerine fiat verecekler proje ve şartnameyi fenniyeleri İmroz kazasında Çanakkale nafıa dairesinde ve Ankara İstanbul vilâyetlerindedir. Mezkûr makamlardan şartnameyi fenniyeleri arayabilirler. Temmuzun yedinci salı günü İmroz kazası kaymakamlık makamında ihalei kat'iyesi saat 16 da icra edileceğinden o güne kadar taliplerin münakasa kanununa tevfikan şeraiti lâzime ile yüzde yedi buçuk dipozitolarını muhasebei hususiyeye yatırmaları ilân olunur.

Iktisat Vekâletinden:

100 kilo sulfat dö İstiriknin şartnamesi mucibince kapalı zarf usulile münakasaya vazolunmuştur. Taliplerin şartnameyi almak üzre şimdiden Ankarada İktısat vekâleti mübayaat komisyonuna ve İstanbulda ziraat müdürlüğüne müracaat etmeleri ve münakasaya iştirak için de yevmi ihale olan 20 temmuz 1931 pazartesi gününe kadar bedeli muhammeni olan (5000) liranın % 7,5 üzerinden teminatı ile birlikte teklifnamelerini mezkûr komisyona tevdi eylemeleri ve yevmi mezkûrda saat 15 de de komisyonda hazır bulunmaları ilân olunur.

Deniz levazım satınalma komisyonundan:

30,000 metre Amerikan bezi 20 Temmuz 931 pazartesi günü saat 14 de kapalı zarfla

Dz. kuvvetleri ihtiyacı için yukarıda yazılı 30,000 metre Amerikan bezi kapalı zarf usulile münakasaya konulmuştur. Münakasa gün ve saati olmak üzre tayin edilen 931 senesi temmuz ayının 20 inci pazartesi günü zevalî saat 14 de teklif edilecek fiatlar muvafık görüldüğü takdirde ihale edileceğinden şartnamesini almak isteyenlerin her gün ve vermek isteyenlerin münakasa gün ve saatinde Kasımpaşada Deniz müzesinin Umum kapısı üstündeki deniz levazım Satınalma komisyonuna müracaatları.

Mücevher satış ilân

Emniyet Sandığı Müdürlüğünde

Muhammin kıymeti	Hesap No	Merhunatın cins ve nev'i	Borçlu ismi
6	119817	Üç adet osmanlı zinet altını	Mehmet Ziya B
62	177816	Bir çift roza küpe	Mehmet Sadık B
35	11061	Bir altın köstek 18 dirhem	Huyriye hanı
160	11851	Altı buçuk mıskal inci	Beyhan hanı
	15479	Bir pırlantalı dal iğne bir pırlantalı saat ma şatlen bir roza tektaş yüzük	Suphiye hanı
75	18404	Bir roza dal iğne	Mehmet Nüshet
85	18852	Altmış üç adet Türk ve ecnebi nişanı bi yrmi dirhem	Cevat be
125	19049	Bir çift roza incili küpe	Kâmile hanı
1100	19771	Bir roza dal iğne bir pırlantalı nişan bir roz mark'z yüzük kolu kırık bir roza madalyo iki parça noksan on iki mıskal inci bir elmas lı ve bir altın bilezik saati dört altın bilezik üç altın kordon birinin sürgüsü elmas'ı bi altın kolya bir altın iğne 25 altın sikke	Avni bey
2670	20155	Bir pırlantalı gerdanlık bir çift pırlantalı tek taş küpe iki pırlanta çıplak taş bir pırlanta ay iğne (1 taşı No) üç plrlantalı yüzük bir roza tek taş yüzük bir zümrüt yüzük	Hüseyin Avni bey
1200	20563	Bir çift pırlanta tek taş küpe	Avni bey
833	21858	Yirmi dört miskal inci	Seniha hanım
500	22566	Bir pırlantalı gerdanlık (1 taş noksan)	Ramiz bey
85	23372	Bir pırlantalı iğne (1 inci noksan)	Nesibe hanım
250	23935	Bir çift pırlanta tek taş küpe	Saime hanım
1750	24345	Bir pırlanta iğne üç taşı noksan ve bir parça noksan	Subhiye hanım
37	24652	Sekiz altın bilezik	Nasip hanım
40	25556	Bir çift roza küpe bir roza yüzük bir altın bilezik saati	Fevziye hanım
80	25910	İki altın saat iki altın şatlen bir karavana çapa bir roza kıravat iğnesi	Lûtfiye hanım
120	26162	İki çift roza küpe bir roza tek taş yüzük	Fatma Neyir H.
1120	26951	Yirmi mıskal inci bir çift roza küpe bir roza yüzük iki çift altın bilezik	Seniha hanım
75	27082	Bir roza tek taş yüzük	Muazzez hanım
335	27966	hir roza kuşlu iğne	Vefa B.
100	28296	bir çift roza küpe	Mehmet Sait B.
6	28438	bir altın saat	Rıza B.
250	28456	bia roza gerdanlık	Nezihe hanım
170	28546	bir pırlantalı yüzük bir incili saat maa kolya bir altın köstek bir altın pırlantalı köstek	İbrahim Ziya B.
500	28606	bir pırlantalı gerdanlık	Ziya B.
70	3027,	bir çift roza küpe	Hayriye hanım
18	30311	bir çift roza küpe altı	M. Rıza B.
6	30410	bir altın kordon	Esakire H.
600	30957	bir çift roza küpe	Recep Süleyman B.
40	30950	bir zümrüt yüzük sekiz mıskal inci üç bin yedi yüz dirhem gümüş	Avni bey
50	31115	bir çift roza küpe	A. Rıfat B.
25	31164	bir pırlanta yüzük	Ayşe hanım
100	31404	iki pırlanta bir roza yüzük	Abdullah sadettin B.
300	31547	bir roza tek taş yüzük	Faik bey
100	31654	on dört mıskal inci iki roza iğne bir pırlantalı bilezik	Hatçe hanım
17	31694	bir pırlantalı yüzük	Hamdi bey
100	31753	bir altın saat	Ali Haydar bey.
250	31877	Üç altın saat bir altın kordon	Mediha hanım
350	31965	Bir çift pırlanta gül küpe	M. Saffet bey
235	31988	Bir roza gerdanlık bir roza bir yakut yüzük bir altın köstek	Osman bey
1200	31999	Bir roza gerdanlık bir çift roza küpe	N. Asım bey
200	32075	Bir pırlanta tek taş yüzük	Ayşe hanım
80	32079	Bir çift roza küpe bir roza bir pırlanta pantantif	Pakize hanım
85	32201	Bir pırlantalı pantantif bir altın bilezik	Fatma hanım
100	32257	İki altın saat	Fatma hanım
140	32299	Bir pırlantalı yüzük bir eslmalı saat bir altın kordon	Seviye hanım
30	32402	Bir çift pırlanta küpe 1 taş N. bir roza iğne	Huriye h.
70	32415	Bir roza yüzük bir çift roza küpe	Kadriye hanım
100	32470	Bir çift roza küpe	Şefik bey
50	32496	Bir çift roza küpe bir roza yüzük bir roza kravat iğnesi	Hatice hanım
20	32330	Bir çift roza küpe bir altın hurda bilezik saati	Mustafa bey
170	32562	Bir çift roza tek taş küpe	Fikri Bey
50	32595	On iki mıskal inci (bir parçası beze sarılı) bir çift roza küpe	Behire hanım
50	32611	bir çift inci küpe	İfakat hanım
40	32631	bir çift roza küpe	Sidi Ef.
20	32684	bir altın saat maa köstek	Hatçe hanım
16	32718	bir altın bilezik	Makridi Ef.
20	32731	bir altın saat	
		bir elmaslı bilezik saati 1 taş n: bir altın hurda saat bir altın şatlen bir gümüş tabaka	Niyir hanım
100	32735	bir çift roza küpe	Şehime hanım

Yukarıda isimleri yazılı zevat gümüş ve mücevherat mukabilinde sandığımızdan istikraz etmiş oldukları mebaliği vadesinde tediye etmemelerine mebni kendilerine alelûsul ihbarname tebliğ edildiği halde tesviyei deyn eylememiş olduklarından ecnası yukarıda gösterilen merhunattan deyne kifayet edecek mıkdarı sandık satış heyeti 21 temmuz 931 tarihine müsadif salı günü saat 14 te Şehremaneti Sandal bedesteni mezat idaresinde bilmüzayede satılacağından talip olanların müzayede mahalline ve tesviyei deyn veya tecdidi muamele etmek isteyen medyunların sandık idaresine müracaat eylemeleri lüzumu ilân olunur.

Susuz, Sabunsuz, Fırçasız

1 d'akikada TIRAŞ olmak için

RAZVITE
79, Champs-Elysees PARIS

Kremini kullanınız. Yumuşak muattar ve mükemmel bir cildiniz olacaktır. ANKARA'da SEYFULLAH ve NECİP biraderler, İZMİR: MARGONATO ve DANON ecza depoları, TRABZON: KİTABÎ HAMDİ, Kastamonu Arif zade Elektrik evi ve İstanbul Bahçekapı Zaman ve Hasan ecza depolarında ve bilûmum meşhur ıtriyat mağazalarında bulunur. Deposu Yeşil Direk Sıvacıyan Han No. 10

Yeni ve eski

RADYO

lar pek iyi surette en mükemmel

Gramofonlara

tahvil edilebilir.

Plâkların intişarı

Bir PHILIPS PIK-UP'u

(Elektrik Diyafragmi) ilâve etmek kâfidir.

Elektrikle doldurulmuş plâklar en iyidir. Fakat bunlar bu PİK-UP ile daha mükemmel çalınabilir.

PİK-UP adedinin fiatı 15 liradır. PİK-UP takımı (kutuda) 27,50 liradır.

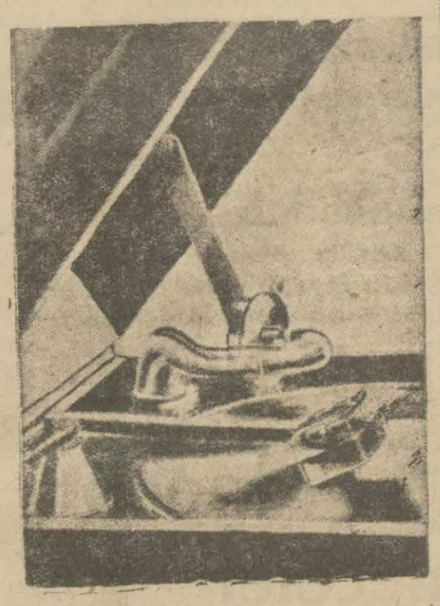

Senede 5000 Lira Mükâfat

Asgarî 5 Lira Mevduatı Bulunan Bütün Kumbara Sahipleri

1 Nisan ve 1 Teşrinievvel

Tarihlerinde Çekilen Mükâfatlı Kuraya İştirak Ederler

TÜRKİYE İŞ BANKASI

VANTİLATÖR SAYESİNDE

Serin hava

6 Ay VADE İLE

6 Ay VADE İLE

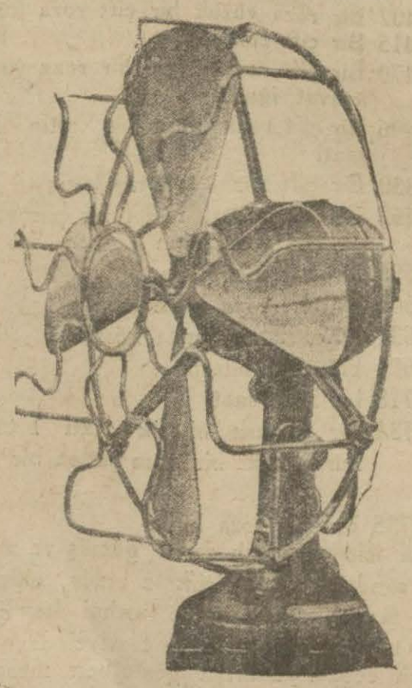

SATİE

KARON

Alman kitaphanesi
Beyoğlu Tünel meydanında 523

KABIZLIK ve HAZİMSİZLİĞE karşı muhakak: MAZON MEYVA TOZU kullanınız

MÜFERRİH, MİDEVİDİR.

BARSAKLARI KATİYEN TEMİZLER

MAZON ismine dikkat

Büyük şişesi 120 krş.

Başka markaları ret ediniz.

Meşhur eczanelerde bulunur

ALBAYRAK
Mustafa Nezih
Çayı

3 üncü Kolordu ilânları

Çorlu ve Tekirdağı kıt'at ihtiyacı için münakasaya konulan ihaleleri 16-7-931 de icra kılınacak olan koyon ve sığır etlerinin her ikisi de kapalı zarf usulu ile münakasası icra kılınacağı tashihan ilân olunur.

İstanbul Asliye Mahkemesi İkinci Ticaret Dairesinde müteşekkil Müflis Fratelli Sara Şirketi masasından:

Müflis şirkete ait olup mağruk sefainin ihracı ameliyatında istimal edilen ve İtalyan ordusunda istimal edilmiş bulunan tahminen 5-6 ton miktarında (Tritol Amonyal) namındaki mevaddı infilâkiye açık arttırma suretile satılığa çıkarılmıştı. Arttırma neticesinde talibi tarafından kilosuna dör buçuk kuruş verilmiş ve bu fiat haddi lâyikında görülmediğinden ikinci defa olarak açıkarttırma suretile satılığa çıkarılmıştır. Mahalli teslim Çanakkale'dii Mezkûr mevad bulunduğu mahalde ve hali üzre teslim olunacaktır Bedelin peşinen tesviyesi meşrutur. Müzayedeye iştirak için muhammen kıymetin yüzde onu tevdi edilmek icap eder.

Gümrük ve İnhisar ve dellâliye rsimlerinle sair her türlü masraflar müşteriye aittir. Arzu edenler Çanakkalede Masa yeddi emini değirmenci Nazım Beye müracaatla mezkûr mevaddı görebilirler. Arttırma 2 Temmuz 931 tarihine müsadif Perşembe günü saat on dörtten on altı buçuğa kadar İstanbul'da Adliye sarayındaki İkinci Ticaret Mahkemesi iflâs odasında icra edilecektir. Arzu edenlerin müracaatları ilân olunur.

İstanbul Asliye [illegible]

Madam Manyo vekili avukat Hayrettin B. tarafından Galatada doğru yolda 136 - 138 numarada mukim Panayot Ef. aleyhine açılan ihtiyaten mevzu haczin fekki davasından dolayı ilânen evrak suretleri tebliğ edildiği halde cevap verilmemiş ve ber mucibi talep emri tahkikatın 15/7/931 tarihine müsadif çarşamba günü saat 14 de tayin kılınmış olduğundan yevm ve vakti mezkûrda mahkemede hazır bulunması ve yahut tarafından musaddak senetle bir vekil göndermesi lüzumunu beyan ve aksi halde hakkında gıyaben muamele icra olunacağı tebliğ makamına kaim olmak üzere ilân olunur.

İstanbul 7 inci İcra Memurluğundan: Mahcuz paraya vevrilmesi mukarrer 150 adet çanta demiri ve 20 adet bavul ve 10 paket Gramofon köşesi ve 4 Gramofon tablası 29/6/931 Pazartesi günü saat 9 dan 10 a kadar Alaca Hamamda 67 numaralı mağaza önünde bilmüzayede satılacağından talip olanların yevmi mez kûrde hazır bulunacak memurine müracaatları ilân olunr.

İstanbul birinci iflâs memurluğundan: Evvelce ilâni iflâsına karar verilen Galatada Topcular caddesin de 178 No.lı mağazada Şarap tüccari Harilaos Rakas Efendi hakkındaki iflâsın kaldırılmasına ve mallarının kendisine iadesine mahkemece karar verilmiş ve keyfiyet devairi aidesine tebliğ edilmiş olduğu ilân olunur.

İstanbul Beşinci İcra Dairesinden: Mahcuz ve furuhtu mukarrer (Pleyel) markalı Piyano ile Buhara, Kördos vesair kıymettar mütead dit Halı 1/7/931 tarihine müsadif Çarşamba günü saat 12 den itibaren, Tünel civarında, Sofyalı sokağında, Hamson apartımanı derununda, bilmüzayede, satılacağından talip olanların yevmi mezkûrda mahallinde hazır bulunacak memuruna müracaat eylemeleri ilân olunur.

İstanbul Yedinci İcra memurluğundan: Beyoğlunda Yazıcı sokağında 1 No. hanede Angeli, Merdi, Panayi, Kiryako ve mahallei mezkûrda 4 No. hanede mukim iken ikâmetgâhları meçhul bulunan müteveffiye Panayotice kadın veresesinden Evyenya hanım ile gene mahallei mezkûrda 63 No. hanede mukim iken vefat eden mezkûr kadın veresesinden Madam Eleni binti Panayoticeye İstanbul Evkaf Müdiriyetinin Üsküdar Hukuk Mahkemesine ve istihsal eylediği 31 Mayıs 335 tarih ve 357 No. ilâm ile 248761 kuruşun tahsili nakkındaki ilâmı daireye ibraz ve tebliğine tesbit olunan satış ihbar varakası mahalli ikâmetiniz meçhul olması hasebile ilânen tebliğat ifasına karar verilmiş olduğundan tarihi ilândan itibaren üç gün zarfında 35/2726 dosya numarasını hâmilen daireye gelerek kanuni bir itiraz dermeyan

İstanbul İkinci İcra Memurluğundan: Bir borçtan dolayı mahcuz ve ikinci arttırma ile satılması mukarrer müstamel Şitayer markalı bir adet kamyonun Üsküdarda İcadiye Çamlica caddesinde 25 numaralı hane önünde 1/7/931 tarihine müsadif Çarşamba günü saat 10,30 da bilmüzayede satılacağından, talip olanların yevm ve saati mezkûrda mahal-

Fennî bilûmum otomobil boyası ve döşeme atelyesi

Resul Bey oğlu Ahmet ve İhsan

Almanya ve Paris boya müesseselerinden diplomalı
Atelyemizi ziyaret etmeden evvel başka yere müracaat etmeyiniz.
Taksim kışlası geçidi No. 9

BÜYÜK TAYYARE Piyangosu

6. cı keşide 11 temmuz 1931 dedir

Büyük ikramiye

200,000 Liradır

Ayrıca: 50,000 - 40,000 - 25,000 - 15,000 - 10,000 - LİRALIK İKRAMİYELER

ve 100,000 Liralık

Bir mükâfat vardır.

Yalova Kaplıcaları AÇILMIŞTIR

12 Kişilik orkestra

Oteller: 75 - 500 kuruş

YEMEKLER: Tablıdot (Sabah - Öğle - Akşam) 225 - 450 kuruş

3 üncü sınıf otellerde yemek mecburî değildir.

Banyolar: 50 - 75 - 100 Kuruş.

Vapur ücretleri: 1 inci 30 kuruş 2 inci 20 kuruş

Her türlü malûmat için YALOVA da Müdüriyete İstanbulda Seyrisefain Müdüriyet kalemine müracaat Telefon - Beyoğlu - 1745

İzmir Leyli mektepler mübayaat Komisyonundan:

İzmir erkek muallim mektebı esas çephe merdiveninin inşası ve tarafeyninin tarh ve tanzimi tarihi ilândan itibaren yirmi gün müddetle ve kapalı zarf usulile münakasaya vazolunmuştur. Mevcut keşif ve plân mucibince ve şartnameler ahkâmına muvafık olarak yapılacak inşaatın bedeli keşfi yirmi üç bin dörtyüz altmış yedi liradan ibaret olup taliplerin bedeli keşfin yüzde yedi buçuğu nisbetinde teminatı muvakkate mektubunu ve ya makpuzunu ve ehliyeti fenniyelerini müş'ir vesaiki hamilen Temmuzun on dördüncü salı günü saat onbeşte İzmir erkeklisesinde toplanacak komisyona müracaatları ve inşaat hakkında izahat almak için de hergün erkek muallim mektebi müdürlüğüne müracaat etmeleri lüzumu ilân olunur.

Et, Ekmek, Sebze, mahrukat münakasası

Nafia Fen Mektebi mübayaat komisyonundan:

Mektebin haziran 931 lptidasindan mayıs 932 nihayetine kadar bir senelik ihtiyacı olan Et, Ekmek ve erzakı mütenevviasının 29 haziran 931 pazartesi günü saat 15 te ve mahrukatında 30 haziran salı günü saat 15 te kapalı zarf usulile ihaleleri icra kılınmak üzere münakasaya vazolunacaktır. Taliplerin muhasibi mesullük veznesine verecekleri teminatı muvakkate makbuzile ticaret vesikalarını mustashiben yevmi mezkûrda Gümüşsuyundaki mektep komisyonuna müracaatları ilân olunur.

Devlet Demiryolları İdaresi İlânları

Devlet Demiryollarında mer'i hususî tarifelerden bir çoğu 1 temmuz 931 tarihinden itibaren değiştirilmiştir.

Tadil, teşmil veya lâğvedilen tarifeler hakkında tanzim edilen listeler istasyonlara talik edilmiştir. Alâkadarlar, bu listeleri okuyarak vaziyetten haberdar olmalı ve yeni tarife-

Seyrisefain

Merkez acentesi: Gal[illegible] Köprübaşı B. 2362; şu[illegible] acentesi: Sirkecide Müh[illegible] darzade hanı 22740

AYVALIK SÜR'AT POSTASI

(Mersin) 30 Haziran[illegible] de Sirkeciden kalkacak[illegible]

LLOYD TRIESTİN[illegible]

Limanımıza muvasalaten beklenen vapurlar

ASİRİA vapuru 29 [illegible] ran pazartesi (İtalya ve [illegible] nanistan) dan

GİANİKOLO vapuru [illegible] temmuz perşembe [illegible] Rumanya ve Bulgaris[illegible]

Yakında limanımızdan [illegible] reket edecek vapur[illegible]

DİANA vapuru 28 [illegible] ran pazar (Burgaz, Kö[illegible] Sulina, Kalas ve İbrail)

MERANO vapuru 2[illegible] ziran pazar (Selânik, [illegible] Pire, Patras, Brendizi, [illegible] kona, Fiume, Venedi[illegible] Trieste) ye

ASİRİA vapuru 30 [illegible] ran salı (Samsun, [illegible] zon, Batum ve Novoro[illegible]

(COSULİCH LİNE) [illegible] panyasının lüks vapu[illegible] aktarma edilerek şin[illegible] cenubî Amerika limanı[illegible] gitmek için tenzilâtlı ve [illegible] bile verilir.

Hereevi tafsilât iç[illegible] latada mumhane (Lloy[illegible] estino) ser acentesine[illegible] fon Beyoğlu 2127 ve[illegible] latasarayında sabık [illegible] bonmarşası binasındak[illegible] hanelerine. Telefon B[illegible] 2499 ve yahut Sirkeci[illegible] zade hanındaki yazıh[illegible] müracaat edilmesi. [illegible] İstanbul 235

YELKEN VAPURL[illegible]

KARADENİZ POS[illegible]

ERZURUM 30 [illegible]

SAL[illegible]

günü tam saat 17de S[illegible] rıhtımından hareket [illegible] cektir.

Askerî fabrikalar ilânları

As. Fb. U. müdürlüğ[illegible] 150 ton saf yumuşak [illegible]

Yukarda yazılı m[illegible] kapalı zarf usulile 5[illegible] tarihinde saat 15 de [illegible] yapılacaktır. Taliplerin [illegible] nameyi almak için [illegible] rada Satınalma komis[illegible] müracaat eylemeleri v[illegible] muayyenden evvel [illegible] komisyona tevdi eylem[illegible]

ZAYİ: — Derununda n[illegible] kerem, nişan beratım vesa[illegible] resmiyemi havi cüzdanımı[illegible] tim. Yenileri çıkrtılacağ[illegible] lerin hükümleri yoktur. Kâğıthane köyü muhta[illegible]

Dr. İHSAN SA[illegible]

Gonokok A[illegible]

Belsoğukluğu ve [illegible] larına karşı pek te[illegible] taze aşıdır. Divanyo[illegible] tan Mahmut türk[illegible] No. 189

Üsküdar Hale sinem[illegible]

Ateşten gömlek

Mümessili Ertuğrul