PAZAR
21 HAZİRAN 1931
6 ncı sene, No. 1924
NUSHASI 5 KURUŞTUR

Milliyet

Başmuharriri: Sifrt Mebusu MAHMUT

PİYANGO
Kuponu
No. 44
BU KUPONU KESİP SAKLAYINIZ

Mecliste Istanbul belediyesi tenkit edildi

Vergi kanunlarının mecliste müzakeresine dün başlanmıştır. Osmanlı borçları hamiller birlikleri konferansı tekrar müzakerata başlamak ümidini izhar etti.

Memleket, müsbet tenkitler ister!

Bütün dünya nihayetsiz müşkülât içinde çırpınıyor. Umumî hayatın yeni şartları millet lere yeni yeni mükellefiyetler tahmil ediyor. Avrupanın en zengin milletleri bile ayni müşkülât, ayni ıztırap içindedir. O nun için her memleket karşılaştığı müşkülâtı yenmek için bü lün vasıtalarını, teşkilâtını, kuvvetlerini seferber etmiştir. Seviyesi yüksek milletler, mem leketlerinin büyük meseleleri umumî ıztırapları karşısında politika ihtilâflarını, sınıf kavgalarını bir tarafa bırakırlar, memleketin müşterek derdine hep birlikte deva ararlar. Çünkü bir memlekette bütün vatandaşlar maddî ve mânevî kuv vetlerile, ciddî ve samimî alâka larile bir nokta etrafında toplanır, hükûmetin resmî ve kanunî kuvvetlerile teşriki mesai ederse, ortada yenilemiyecek Müşkülât kalmaz. Her nedense bizim memlekette bu olgun luğu gösteremiyoruz. Hele memleketin umumî ve müşkül meselelerinde hükûmete en kuvvetli, en faydalı bir yardımcı olması lâzım gelen matbuatın bir kısmı, sanki müşkül vaziyetlerde yalnız makûs ve menfi rolleri varmış gibi alabildiklerine mânasız hücum, tenkit ve tarizler le efkârı umumiyeyi karıştırmaktan, vaziyeti büsbütün güçleştirmekten başka hiç bir şey yapmıyorlar. Nerede ise dünya buhranının başlıca âmili Halk fırkasıdır, Halk fırkasının idaresini temsil eden İsmet Paşa hükûmetinin malî politikasıdır, diyecekler! Politikacılığı, tenkidi ciddiyattan bu kadar uzaklaştırmakta, başka günahlardan sarfınazar efkârı umumiye ye karşı açık bir hürmetsizlik vardır. Bu münasebetle şurasını tekrarlamalıyız ki, biz, matbuat, fikir ve tenkit hürriyetlerine asla muarız değiliz. Bizim istediğimiz şey, tenkitlerin ma kul ve bilhassa müspet olmasıdır. Yoksa hürriyetsizlikten yalnız fenalık doğduğunu çok iyi biliyoruz. Esasen hiç bir in saf sahibi mensup olduğumuz fırkaya hürriyet aleyhtarlığı at fedemez. Millî tarihte inkılâpçı bir fırka olarak doğan ve inkılâp yolunda milletin en yük sek hak ve hürriyetlerini müdafaa ve temine çalışan bir teşekküle böyle isnatlarda bulunmak tarihe ve hakikate karşı büyük bir küfran olur.

Türkiyede müspet tenkitler için nihayetsiz mevzular vardır: Bütçede tevazün demek sadece devletin umumî masraf larını irat mikdarına indirmek değildir. Bilâkis millete yeni mükellefiyetler tahmil etmemek şartile iradımızı ihtiyacın ifade ettiği masraf mikdarına çıkarmak lâzımdır. Her halde halka yeni bir külfet tahmil etmeden devletin varidatını teşkil eder bazı kalemleri bir takım ıslahat ve yeni sistemlerle daha ziyade arttırmak mümkündür.

Bu iddia memlekette umumî bir kanaat hâlinde yaşıyor: Ku ruluşlarında alım ve satımların da, hariçle ticaret ve münasebetlerinde, cibayet tarzlarında elhâsıl umumî idarelerinde esas lı ıslahat yapmak şartile tütün gibi, müskirat gibi inhisarların ve gümrük varidatının mikdarı nı mühim bir nisbette arttırabiliriz.

Şüphe yok ki, kuvvetli sebeplere istinat etmedikçe bu iddiayı reddetmek müşküldür. İşte bu gibi mevzular etrafında gazetelerimizde umumî bir tet kik, tenkit ve münakaşa açılsa bundan hem hükûmet istifade eder, hem de halk kendi ıztıraplarını dindirmekte meşgul o lunduğunu görerek ümitlenir, yeni hayatın kendisinden istedi ği çetin faaliyet ve mesai için yeni yeni kuvvetler toplamağa imkân bulur.

Rejime olan derin merbutiyetlerimizi; onu ancak böyle müspet tenkitlerle takviye ve müdafaa ederek gösterebiliriz.

Siirt meb'usu
MAHMUT

Usküdar tramvayının kadıköye temdidi işi mecliste tenkit edildi

Samsun meb'usu belediyenin yapacağı mühim işler olduğunu söylemiş, hattın Kadıköye temdidinin gayri iktisadî olacağını beyan etmiştir.

Arazi zergisinin birinci müzakeresi bitti

Abdülhalik Bey

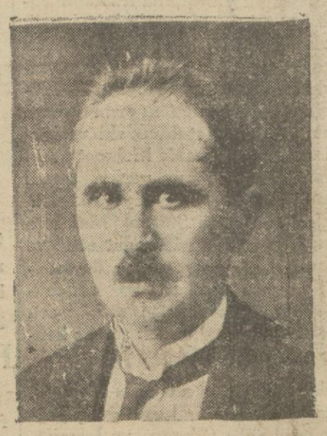

Hasan Fehmi Bey (Gümüşhane)

İsmet Bey (Çorum)

ANKARA, 20 (Telefonla) — Bugün Mecliste Evkafın Üsküdar - Kadıköy tramvay şirketi hisselerinden satın almasına dair lâyiha görüşülürken Samsun meb'usu Etem B. bilhassa İstanbul belediyesinden bahsetmiş ve belediyenin yapacağı birçok mühim işler olduğunu, onlarla meşgul olması lâzım geldiğini, Kadıköy tramvayına gelince, tramvayların tarihe intikal etmekte olduğu bu sırada, hattı Kadıköye temdidinin gayrî iktısadî olacağını ifade ve otobüslerin bu ihtiyacı pek alâ tatmin ettiğini ilâve etmiştir.

İntihap mazbataları

ANKARA, 20 A.A. — B. Millet Meclisi bugün Reis Kâzım Paşa Hazretlerinin riyasetinde toplanmıştır. Kütahya meb'usluklarına seçilen Kütahya ve Tavşanlı belediye reisleri Alâeddin ve Halil Beylerin intihap mazbatalarının reddi hakkındaki tetkik encümeni mazbatası kabul edilmiştir.

Cenevre müzakeratı hakkındaki sual takririne Hariciye Vekili Tevfik Rüştü Beyin cevabı, takrir sahibi müstakil meb'us Sırrı Beyin içtimada hazır bulunmaması dolayısile müteakip celseye tehir edilmiştir.

Üsküdar - Kadıköy ve havalisi tramvay şirketine Evkaf umum müdürlüğünün 250 bin liralık hisse senedi mübayaa etmek suretile iştiraki hakkındaki kanun lâyihası kabul edilmiştir.

Şimendifer inşaatından mütevellit teahhüdatın haziran ve temmuz ayları karşılıkları olarak Nafıa bütçesine altı milyon lira munzam tahsisat verilmesi kabul olunmuştur.

Tayyare cemiyetinin hava kuvvetleri işlerine sarfolunmak üzere Milli Müdafaa Vekâleti emrine vereceği mebaliğin bir taraftan varidat bütçesine irat kaydı ve diğer taraftan hava bütçesine tahsisat olarak ilâvesi ve haziran temmuz ayları için hava bütçesine 341 bin lira verilmesi hakkındaki kanun lâyihası kabul edilmiştir.

Bundan sonra arazi vergisi kanun lâyihasının müzakeresine geçilmiştir. Sait Azmi Bey (Kayseri), kanunun hey'eti umumiyesi üzerinde beyanatta bulunarak arazi ve bina iratları kanunlarının tanziminde eski devrin hukukî tesirlerinden uzak kalınmış olmasına nazarı dikkati celbederek kanunu medeninin tanıdığı bir nevi gayri menkul dahilin de her iki kanunun birleştirilmesinin kolaylıkları mucip olacağını söylemiştir.

Maliye Vekili Abdulhalik Bey cevap vererek iddia olunduğu gibi her iki kanunun eski ruhun hâkim olmadığını, bu vergi kanunlarile gidilen yolun iradı safi üzerinden vergi almak olduğu halde halen birçok sebepler dolayısile arazide bunun temininin mümkün olamadığını söylemiştir.

(Devamı 6 ıncı sahifede)

Osmanlı borçları

Hamiller birlikleri konferansının kararı

Konferans 13 haziran 1928 tarihli mukaveleden feragati reddeyledi

PARİS, 19 A.A. — Havas Ajansı bildiriyor:

Osmanlı eshamının Fransız, Alman, Belçikalı, İtalyan, Felemenkli ve İsviçreli hâmillerini temsil ve 13 haziran 1928 tarihli mukavelenameyi imza eden birlikler konferansı, Ankaraya memuriyeti mahsusa ile gidip avdet eden Osmanlı borçları hâmillerinin murahhaslarını dinledikten sonra bu murahhasların tarzı hareketini tasvip etmiş ve 13 haziran 928 tarihli mukaveleden feragati ret ile ancak halihazır vaziyetinin haklı ve meşru gösterdiği muvakkat hafifletme tedabirini kabul edebileceğini ilâm eylemiştir.

Konferans, hâmillerinin temayülâtı hakkında şimdi daha doğru malûmata malik olan Türkiye hükûmetinin yukarıki esaslar dahilinde Osmanlı borçlarile münasebattar bütün menfaatinin himaye ve siyaneti namına şayanı arzu olan bir uzlaşmaya vusulü temin maksadile yakın bir atide müzakerata tekrar başlanmasına karar vereceği ümidini izhar etmiştir.

Birlikler Osmanlı borçlarındaki hisselerini henüz kabul etmemiş olan Yugoslavya, Bulgaristan ve Yunanistanı bu işi daha ziyade geciktirmemeğe sevk ve ikna için metbu hükûmetleri ve mensup oldukları memleketler efkârı umumiyesi nezdindeki mesailerini tazife karar vermişlerdir.

Ankarada hükûmetle temas eden murahhaslardan M. Dekloziye ve refiki

Nihayet bazı hükûmetlerin Osmanlı borçlarındaki hisselerini resûl mal şeklinde esham itası suretinde ödemek niyetinde bulunduklarını nazarı itibara alan konferans, verecekli memleketlerin mevcut mukavelât ve muahedatı tatbik etmemelerinden doğan borsalarda esham ve tahvilât fiatlerinin düşüklüğü ile tezahür eden şimdiki gayri tabii ahvalden dolayı bu tarzda bir uzlaşma ya yanaşılamıyacağı neticesinde karar kılmıştır.

Politika

Aradığımız Tenkit

Falih RIFKI

Modern bir mekanizma, kontrolsuz ve tenkitsiz işlemez.

Kumaş yapan makineye bile, otomatik kontrol cihazları konur İnkılâp, yeni cemiyet ve yeni devlet yapan bir mekanizmadır.

İhtiyaç duyduğumuz, aradığımız ve bir türlü bulamadığımız tenkit, işte bu tenkit, bu müsbet tenkit, bu yaratıcı, öğretici ve uyandırıcı tenkittir.

Bu tenkidin ilk sözü, bir tasdik olacaktır: Zaferin tasdiki,

(Lûtfen sahifeyi çeviriniz)

Prenses Emine Hz.nin naşı tahnit edildi

Salı günü Ege vapuru ile Mısıra götürülmek için hazırlık yapılıyor

Mısırda fevkalâde merasim yapılacak

Mısır sefiri dün saraydan çıkarken

Dünkü nüshamızda vefatını haber verdiğimiz sabık Mısır Hidivi Abbas Hilmi Pş. nin validesi prenses Emine Hf. nın nâşı tahnit edilmiş ve Mısıra nakli için hazırlıklara başlanmıştır. Dün merhumenin nâşını ve defin merasiminde hazır bulunmak üzere Mısıra gitmek isteyen ailesi erkânile saray mensuplarını Mısıra götürmek için Seyrisefain idaresine Ege vapurunun içarı için müracaat edilmiştir. Salı günü vapurun hareketi muhtemeldir.

Dün Bebek sarayında hafızlar Kuran tilâvet etmişler ve mutat dini merasim icra edilmiştir.

Merhumenin şehrimize gelen mahdumu Mehmet Ali Pş. ya validesinin sarayına muvasiletine kadar ve-

(Devamı 6 ıncı sahifede)

Baroda dün hususî bir içtima yapıldı

Avukatlar kazanç vergisi meselesi etrafında tekrar görüştüler

Baro inzibat meclisi geçen içtimaında yeni kazanç vergisi lâyihası hakkında avukatların şifahî mütalea ve nöktai nazarlarını tetkike karar vermişti.

Dün akşam Baroda hususî bir içtima yapılarak bu şifahî mütalealar tetkik edilmiştir.

Ankaraya gönderilecek hey'ette kimlerin bulunacağı hususu diğer bir içtimada görüşülerek, kat'î bir karara raptolunacaktır.

Doktorlar toplanmadılar

Doktorların kazanç vergisi hakkında görüşülmek üzere dün fevkalâde bir içtima yapacakları yazılıyordu. Yaptığımız tahkikata göre dün böyle bir içtima yapılamamıştır.

Kooperatif Cemiyeti

Muallimlerin iştiraki için bir beyanname neşretti

Bir ay evvel teşekkül eden kooperatif cemiyeti kanunî muamelesini ikmal ederek evvelki gün hey'eti idaresi içtima etmiştir. Cemiyet nizamnamesine göre Türkiyedeki bütün muallimleri ve kooperatif şirketi âzaları cemiyete âza olarak girebilirler. Bu maddeye istinaden hey'eti idare bir beyanname hazırlamıştır. Cemiyet temmuz nihayetine doğru Darülfünunda âzalarını içtimaa davet edecek ve kooperatif prensipinin ilmî bir şekilde memlekette tamimi için diğer bir beyanname neşredecektir.

Muallimlerin iştiraki hakkında hazırlanan beyanname şudur:

TÜRK KOOPERATİFCİLİK CEMİYETİNİN BEYANNAMESİ

Muhterem muallimlere kooperatif şirketleri âzalarına:

Kooperatifçilik hakkında ilmî esaslar dahilinde tetkikat

(Devamı 6 ıncı sahifede)

Muhafız gücü süvarilerine bir çay ziyafeti verildi

Ankara ile Edirne arasında atlarla bir spor yürüyüşü yapan Muhafız gücü süvarileri dün akşam trenle Ankaraya avdet etmişlerdir. Süvarilerimiz üç zabit on sekiz neferden mürekkeptir.

İstanbul Halk fırkası İstanbul merkezi tarafından beş gün den beri şehrimizde bulunan süvari misafirlerimiz serefine eski Türkocağı binasında dün saat beşte bir veda çayı verilmiştir.

Ziyafette vali muavini Fazlı, Polis müdürü Ali Riza, Fırka reisi Cevdet Kerim Beylerle şehrimizde bulunan bazı meb'uslar hazır bulunmuşlardır.

Süvarilerimiz 12 günde katettikleri Ankara — Edirne seyyahatinden sonra tamamile zinde olarak avdet etmişlerdir.

İSTANBULUN İLK GÜNLERİ

No: 39 Yazan: M. Yavuz

Prenses Eleni macerayı merakla dinlerken...

Fransızlar iki yüz bin filoriyi vermeden nasıl kurtuldular?

Şato Muran, Milan dokasının tavsiyesini alır almaz (Budin) e geldi. Bir kaç gün zarfında bütün hey'et Budin'de toplanmıştı. Balkanlardan süratle geçerek Anadoluya geldiler. Yıldırım Bayzıt , o sırada, bütün fransız esirlerile beraber Bursaya atmış fersah mesafede Virebolu kasabasında bulunuyordu. Bayzıt Bey hey'etle müzakereye başladı. Müzakere 1397 senesi haziranında hitama ermişti. Esir düşen şövalyelerin fidyei necatı ikiyüz bin Filori altını olmak üzere kararlaştırılmıştı. Bu esnada şövalyelerden bir çoğu kederlerinden ölmüşlerdi .

Bayzıt, hey'ete parlak ziyafetler vermişti. Yıldırım, misafirlerine mükemmel bir av eğlencesi tertip etti. Bu muhteşem avlar fransız zadegânının gözlerini kamaştırdı. Bayzıt, o devrin en meşhur ve mahir avcılarındandı. Fransada avcılığı le iştihar eden Şato Muran, Bayzıt'ın yanında çok sönük ve beceriksiz bir avcı gibi daima mahcup olurdu.

Bu esnada hey'et âzasından (Jilber) vefat etmişti. Şato Muran vazifesini ifa ettikten sonra Bursayı terkederek Verji ile birlikte, Anadolu sahilinden ilk hareket eden gemiye bindiler; Midilli'ye, oradan Rodosa daha sonra Venedik'e geldiler ve esirlerin tamamen kurtuldu ğunu, Türklerin kendilerine çok iyi muamele ettiklerini anlattılar. Hey'et eylülün ilk gün lerinde Fransaya vasıl olmuştu.

Prenses Eleni bu macerayı merakla dinlerken:

— Peki amma, dedi, Fransız lar iki yüzbin filoriyi vermeden nasıl kurtuldular. Böyle iş lerde emniyet ve itimat caiz midir?

İhtiyar Artemiş bu hâdisenin de iç yüzünü biliyordu:

— Bayzıt Bey, fedyei necata, Venedik dokunun kefaletile razı olmuştu, dedi, hey'et Venedik'e vasıl olunca, Fransız ordusu baş kumandanı (Korkusuz Jan) ile diğer şövalyeleri, Venedik doku salvermemişti. Fransızlar İkiyüz bin altın filoriyi gönderinceye kadar şövalyeler, Venedik doku (Galeas) ın nezdinde kaldılar. Bu paranın gelmesi aylarca sürmüştü.

Fransızların parası mı yoktu?

— Orduları perişan olmuş bir millet ikiyüz bin altın filori yi kolay kolay verebilir miydi? Fransızlar bu parayı dört ay da toplayabilmişlerdi. Türklere fedyei necat olarak para ver mek, Fransızları çıldırtacak kadar mühim bir hâdiseydi. Şövalyeler Venedik'ten ancak şubatta Parise dönebilmişlerdi. Fransa bütün evleri siyaha boyayarak, matem içinde yaşıyordu. Herkes, bir daha Türklerle harbetmemeğe yemin ediyordu. Fransa kralı da bu neticeden çok müteessirdi. Ehlisalip ordularının bu müthiş hezimeti, Garpta, Türk varlığını tanıtan âmillerden biri olmuştu. Bu zafer, (Bizans) ın Türklere boyun eğmesine sebep olmuştu. Senelerce Trakyada ve Bizans civarındaki milletler sükûnet ve emniyet içinde yaşadılar.

Bayzıt Bey, bu büyük zaferden parlak bir surette istifade etmişti. Türk hazinesi zenginleşmiş, Türkün siyasî nüfuzu her tarafta şayi olmuştu. Yıldırım, bu zaferden sonra, Bizanslıların ve Avrupalıların Anadolu ile rabıtalarını kesmek ve ticarî vergiler almak maksadile Boğaziçinde (İsken der Boğazı) na büyük bir hisar inşa ettirdi. Bu hisar, Nikbolu zaferinin kegâne âbidesi olarak tanınmıştı.

Bizanslılar bu âbideyi uzaktan gördükçe, son mağlûbiyetin yarattığı intikam hisberile surları tamire yelteniyorlardı. İşte, Türklerle Bizanslılar arasında ilk cidal buradan başladı. Bayzıt Bey, bu esnada yeni bir şey keşfetmişti: "Meğer bütün Macar ve Fransız ordularını Türkler aleyhine teşvik eden Bizans imparatoru Manuel imiş..! Alacağı olsun onun..,, Bayzıt işin iç yüzünü öğrenince hiddetinden küplere binmişti. Bizanslılar yeni bir harp zuhurundan endişe ederek imparatora hücum ediyorlardı. Filhakika, kral Manuel, Fransızlara gönderdiği bir mektupta şu sözleri de ilâve etmişti:

"Türkler, derme çatma kuvvetlerle sur haricinde dolaşarak Bizans'ı tehdit ediyolar. Bunların maksadı Hiristiyanlığın imhasıdır. Bu itibarla, Türkleri tedip etmek vazifesi ehlisalip ordularına teveccüh ediyor!,,

Fransızları oyalandıran bu mektup, günün birinde, bir cemile olmak üzere gene Fransızlar tarafından (Bizans) a verilmişti .

Bayzıt Bey, Boğaziçinde (Güzelce hisar) ı yaptırdıktan sanra, Bizans imparatoru Manuel Paleoloğos'tan intikam almağa kalkmıştı. Bir akşam Bizans sokaklarında bir haber dalgalandı:

— Bayzıt Bey (Bizans) ın teslimini istiyor!

(Bitmedi)

---

rejimin tasdiki, kurtuluşun tasdiki, Türk milletinin ve devletinin inkişaf yolunda olduğunun tasdiki, inkılâbın ana kıymetlerinin ve sembol kuvvetlerinin tasdiki ve ondan sonra daha iyisini, daha çabuğünü, daha faydalısını arayan heyecanlı bir ruh, sabırsız bir iman. İşte biz onun sesini istiyoruz ve bekliyoruz.

Bu ses çıktığı zaman, gene yalnız bizim saflarımızda çıkıyor.

Bulduğumuz Muhalefet

Fakat ne zaman bu aranışta bulunsak, bulduğumuz muhalefet, hep o bıraktığımız yerde, 31 Mart çayırında otlıyan, koyun postuna bürünmüş kurttur.

Bu muhalefet yıkıcı, dağıtıcı, irtica ve anarşi muhalefetidir. Bu muhalefetin ağzındaki ot, mevsime göre değişiyor: Fakat şeriyat diye, hürriyet diye, millet diye, cümhuriyet diye, demokrasi diye bağırırken, için için istediği ayni şeydir: Nizamsızlık, başsızlık ve polis kaçkınlarının avlanmasına elverişli, bulanık anarşi havası....

Mustafa Kemal, bu muhalefeti, 31 martta saray uşaklarının bayrağı altında, mütarekede işgal casuslarının bayrağı altında buldu; şimdi ise henüz rengini ve şeklini belli etmiyen bir başka bayrak altında bulmaktadır.

Öldükçe yenisi türeyen ve üreyen bu insanlar, 31 martta meşrutiyetin, mütarekede kurtuluşun,Kuvayi Milliyede muntazam ordunun, şimdi ise cümhuriyetin, menfaatlerine dokunduğu ve keselerine zarar verdiği veya kâr vermediği insanlardır.

Milletin İstediği

Milletin istediği çalışmaktır; sükûndur; toplanmaktır; asayiş ve huzurdur; mazinin kara günlerinin bir daha memleket ufuklarını karartmamasıdır.

Milletin istediklerini, ona vatanı kurtaranlar ve Cümhuriyeti kuranlar vermiştir.

Bir daha batmamak için, en kısa yol, nasıl batmış olduğumuzu düşünmek ve en büyük inkıraz sebebinin, dağılış, parçalanış, ayrılış olduğunu bilmektir.

Bıkılmış Kelimeler

Size bütün bıkılmış kelimeleri tekrar ettim: Şeriyat, hürriyet, meşrutiyet, inkılâp, zafer, irtica, anarşi....

— Usandık inkılâptan? Hâlâ mı o zafer? Gene mi irtica?

31 martta ölmüş olduğunu zannederek, tekrarından -bıktığımız irtica kelimesini, Şeyh Sait birkaç sene evvel ve Şeyh Esat geçen sene bize ne acı hatırlattı.

Tekrar etmemek, ancak unutmağa, tehlikeyi görmemeğe ve ileri hareketi durdumağa uyuşmağa ve gafil avlanarak düşman pusuları içinde can vermeğe veya Derviş Mehmet'in kör bıçağı altında kafa kestirmeğe yarar...

Falih RIFKI

HARİCÎ HABERLER..

Amerika borçlar meselesini iyiden iyiye tetkik ediyor

Yakında bir harekete geçmesi beklenebilir.

M. Mellon'un temasları

Amerika maliye nazırı Avrupada tetkiklerine devam ediyor

M. Hoover

VAŞINGTON, 19 A. A. — Salâhiyettar bir membadan alınan bir habere göre Reisicümhur M. Hoover, Avrupanın mali vaziyetile çok alâkadar görünmektedir. Bugün yapılacak mükâleme ve müzakereler neticesinde Amerika hükümetinin pek yakında bir harekete geçmesi memul edilmektedir.

LONDRA, 20 A.A. — M. Mellon, Londra'da Cambridge Darülfünununda tahsile bulunan oğlunu ziyaret etmiştir.

LONDRA, 19 A.A. — M. Mellon, yeniden M. Mac Donald ve M. Henderson ile görüşmüştür. Mumaileyh ayni zamanda İngiltere Bankası müdürü M. Montagu Norman ile ve Fransız Bankasının bir mümessili ile de görüşmüştür.

LONDRA, 19 A. A. — Amerika Maliye nazırı M. Mellon bu sabah M. Snowden ile görüşmek niyetinde idi. Haber alındığına nazaran bu mülâkat vuku bulmamıştır.

M. Mellon oğlunu görmek üzere Cambridge'e gitmektedir. İki nazırın önümüzdeki hafta bidayetlerinde M. Mellon'un Londraya avdetinden sonra görüşmeleri muhtemeldir.

M. Henderson'un Paris seyahati

LONDRA, 19 A. A. — M. Henderson'un müstemlekât sergisini ziyaret etmek üzere 14 temmuzta Paris'e geleceği zannolunuyor. Mumaileyh, Paris'e gelecek ve evvelce yaptığı vaitler mucibince de oradan Avrupa seyahatine devam edecektir.

DİPLOMAT ÇANTASI.

Ölen Prenses

Bir kaç hafta evvel, Mısır Kralı Fuat ile anlaşıp ta istifa etmemiş olsaydı, Hidiv diyecektim. Fakat bu istifa üzerine "sabık,, olan Abbas Hilmi Paşanın valdesi prenses Eminenin vefatile Mehmet Ali hanedanı en yaşlı ve en zengin bir uzvunu kaybetmiş oluyor. Bu vesile ile Mehmet Alinin nasıl Mısırı ele geçirdiğini bir defa daha hatırlayalım:

Mehmet Ali Kavalalı bir çiftçi idi. Napoleon 1798 de Mısırı istilâya teşebbüs ettiği zaman, Babı âlinin bu Fransız fatihi ile muharebe etmek için gönderdiği askerlerle beraber Mısıra gönderilmişti. Okuma yazma bile bilmeyen bu adam, zekâsı ve taliin de kendisine yardım etmesile Osmanlı imparatorluğunun en zengin vilâyetini ele geçirdi. Babı âliye Mora isyanında yardım etti. Sonra bu yardımına mukabil Suriye ve Adana vilâyetlerini istedi. Verilmeyince isyan ederek Anadoluya oğlu İbrahim Paşanın kumandasında ordu yolladı. Konyaya ve Kütahyaya kadar gelen bu ordu Osmanlı hanedanının İstanbuldaki vaziyetini sarstı. Bir aralık Mehmet Ali, Osmanlı hanedanının yerine kendi ailesini geçireceğe benziyordu. Bu müşkül vaziyette Sultan Mahmut nihayet Ruslardan istimdat etti ve Mehmet Ali ancak Avrupa devletlerinin müdahalelerile tedip edilebildi.. Bununla beraber, Mısır, irsen ailesine de intikal etmek şartile kendisine verildi.

Mehmet Alinin altı oğlu olmuştu. Fakat bunların bir kısmı genç yaşlarında öldüler (Tosun ve İsmail). Bir kısmı da tarihte mühim rol oynamadılar. (Abdülhalim ve küçük Mehmet Ali). İkisi çok mühimdir. Büyük oğlu İbrahim Paşa Mora'ya Hicaza giden ve Kütahyaya gelen kumandandır. Sait te 1863 senesine kadar Mısır paşası idi. Sait Paşayı İbrahimin oğlu İsmail Paşa istihlâf etti. İsmail paşa, vali ünvanile iktifa etmiyerek, 1866 senesinde "Hidiv,, lik ünvanını satın aldı. İsmail Babı âliden bu ünvanı satın almak için bir çok rüşvetler ve hediyeler verdiği gibi, Mısır vergisini senede 376,000 ingiliz lirasından 720,000 ingiliz lirasına çıkarmıştı. İsmail Mısırın ilk Hidividir ki ondan sonra ikinci Hidiv, Oğlu Tevfik Paşadır. Ondan sonra sonuncu Hidiv de Tevfik Paşanın Oğlu Abbas Hilmi Paşa olmuştur. Ölen prenses Emine, Tevfik Paşanın zevcesi ve Abbas Hilmi Paşanın validesi idi.

Mehmet Ali de dahil olduğu halde Mısırda bu aileden dört vali — Mehmet Ali, İbrahim, birinci Abbas ve Sait Paşalar — ve üç Hidiv — İsmail, Tevfik, Abbas Hilmi Paşalar — hüküm sürmüştür. Hidivden sonra Sultan namı altında amcası Hüseyin Kâmil ve ondan sonra da kral ünvanile Fuat Mısır tahtına geçmiştir.

Mehmet Ali ailesi, dünyanın en zengin hanedanıdır. Aileyi kuran Mehmet Ali, bir imzasile Mısırın bütün münbit arazisini istimlâk etmişti. Her feddanı bir Mısır lirasına icar edilen bu arazi şimdi Mehmet Ali ailesinin servetini teşkil ediyor. Mısırda pek az oturan ve ekserisi Avrupada sefahat içinde yaşayan bu prensler ve prenseslerin bazıları, yüz binlerce feddan arazinin sahibidir.

Yüz sene evvel bu aile, İstanbulda Osmanlı hanedanını istihlâf etmeğe muvaffak olsaydı, acaba Osmanlı devletinin mukadderatı ne olacaktı? İşte bir çok tarihçileri bir asırdan beri meşgul eden bir mesele de bu olmuştur.

* * *

Irakta İngiliz mandası

CENEVRE, 19 A. A. — Marki Albert Theodoli'nin riyaseti altında toplanan idarî vekâletler komisyonu, İngiltere hükûmeti tarafından verilen ve Irak'ın 10 senelik İngiliz idaresi altında mazhar olduğu terakkikelerden bahseden raporunu tetkik etmiştir. Komisyon, Irak'ın istiklâle nail olacak derecede olgun bir hale gelip gelmediği hakkındaki fikrini beyan ettikten sonra Musul petrolları meselesini müzakere edecektir.

Bir casus idam edildi

BELGRAD, 19 A. A. — Geçenlerde idama mahkûm edilen bir casus mahpushanenin avlısında asılmıştır.

İngiliz nazırları

Mac Donald ve Henderson temmuzda Berlin'e gidecekler

BERLIN, 19 A. A. — M. Mac Donald ile M. Henderson, M. Brüning ile M. Curtius'un Chequers ziyaretlerini iade etmek üzre 17/20 Temmuz'da Berlin'e gideceklerdir.

Fransada tevkifler

ROUBAIX, 19 A. A. — Zabıta Roubaix, Tourcoing, Halluin ve Lille şehirlerindeki "komünist halk yurtları"nda taharriyat yapmıştır. Bu araştırmalar neicesinde Haziranın 12 inci ve 13 üncü günleri çıkan kargaşalıklar dolayısile yapmağa başlanan tahkikat için faydalı bir çok vesikalar elde edilmiştir. 20 kadar komünist tevkif edilmiştir. Bunlardan bir çoğu ecnebidir. Bu yabancı komünistlerinin pasaportlarının usule muvafık olmadığı anlaşılmıştır.

Afganistana silâh nakliyatı

PEŞAVER, 19 A.A. — Efganistan hariciye nezaretine ait silâh ve mühim mat ile dolu 32 kamyon Kâbil'e hareket etmiştir. Bu Kâbile yapılan sevkiyatın üçüncüsüdür.

Pr. Piccard izahat verdi

BRUXELLES, 19 A.A. — Pfofesör Piccard, dün bir konferans esnasında geçenlerde yaptığı uçuşun neticesini izah eylemiştir. Profesör Piccard, fezada gayrimaddî aksamdan münteşir keğnî şuaat ile ilmî arz mütehassıslarının teşekkül etmekte olan dünyaların menşeini teşkil eden gaz bulutlarının mevcut olduğunu söylemiş ve maamafih bunun bir faraziyeden ibaret bulunduğunu ilâve etmiştir. Profesör, yaptığı tecrübe neticesinde fezada seyrüsefer imkânının sabit olduğunu beyan etmiştir.

Italyan sanayi erbabı

MOSKOVA, 19 A.A. — Sovyetlerin başlıca sanayi merkezlerini ziyaret edecek olan İtalyan sanayi erbabı grupu buraya gelmiştir. Ziyaretçiler, istasyonda İtalyan sefiri ile ticaret komiserliği erkânı tarafından karşılanmışlardır. İtalyanların haricî ticaret komiserliğini ziyaretleri esnasında komiser, bu ziyaretin iki memleket arasındaki iktısadi münasebatı tarsin ve takviye etmesi temennisinde bulunmuşur.

Yugoslavyada sıcaklar

BELGRAD, 19 A. A. — Fevkalâde şiddetli fırtınaları mütealkip bütün memleketi bir sıcak dalgası istilâ etmiştir. Dün Belgratta gölgede 37 derece kaydolunmuştur.

BERLİN, 19 A.A. — Dün şarki Prosya'daki şiddetli fırtınalardan 7 kişi ölmüştür. Bundan maada yıldırım isabetile bir amele felce uğramış ve diğer bir amele de kör olmuştur.

Yugoslavya kralı Hırvatistanda

BELGRAT, 19 A.A. — Kral dün Hırvatistan'da kâin Liko mıntakasını ziyaret etmiştir. Burası, son günlerde tevkif olunan ve hususî mahkemeye sevkini protesto için açlık grevi yapan sabık demokrat fırkası reisi Priviçeviç'in vatanıdır.

Halk kralı tezahüratla karşılamıştır.

Belçikanın teslihatı

BRÜXELLES, 19(A.A.)— Meb'usan meclisi, milli müdafaa için 210 milyon Belgalık tahsisat itası hakkındaki kanun lâyihasının müzakeresine tekrar başlamıştır.

M. Vandervelde, Belçika'nın teslihatını arttırmasının lüzumsuz olduğu fikrinde bulunduğunu söylemiş, Lokarno misakının her hangi bir taarruz ve tecavüz vukuunu son derecede gayri mühtemel bir hale getirdiğini beyan etmiştir

---

SON DAKİKA

Kral Fuat Mısır parlamentosunu açtı

KAHİRE, 20 (A.A.) — Kral Fuat, muhteşem bir arabaya binmiş olduğu halde asker ve polis kuvvetleri tarafından kuşatılmış olan caddelerden geçerek parlâmento binasına gitmiş ve parlâmentoyu açmıştır.

Kralın Meçlis binasına azimeti esnasında tam bir sükûn hükûm sürmüştür.

Kastamonuda 4 ev yandı 2 ev yıkıldı

KASTAMONİ, 19 (A.A.) — Küpceğiz mahallesinde telgrafhane binasının arkasındaki sokakta sabaha karşı çıkan bir yangında dört ev tamamen yanmış ve iki ev yıkılmıştır. Yangın sahası civarında bulunan belediyenin su deposu sayesinde yangının tevessüüne meydan verilmemiştir. Nüfusça zayiat yoktur. Yangın bir kaza neticesinde çıkmıştır .

İş Bankasının tütüncülere yardımı

MUGLA, 19 (A.A.) — Muğla İş bankası tütün zürraına 100 bin liralık bir ikrazda bulunacaktır. Bu iş için Milâs müdürü ve İzmir kontrolörü Muğlaya gelerek tetkikatta bulunmuşlardır. İş bankasının bu yardımı Muğla zürraını çok sevindirmiştir. Çok müşkül bir vaziyette bulunan zürra bu suretle büyük sıkıntıdan kurtarılmıştır.

İş bankası Milâs tütün zürraına mühim mikdarda ikrazatta bulunmuştur .

Yugoslavyanın nüfusu 13,929,988

BELGRAT, 20 (A.A.) — Geçen martın birinde yapılan umumî tahriri nüfus neticesi neşredilmiştir. Yugoslâvyanın umumî nüfusu 13,929,988 dir. 1921 tahriri nüfusuna nazaran bir milyon 946 bin 77 tezayüt vardır.

Belgrat belediye hududu dahilinde 291,738 nüfus vardır. Bunda da 1921 senesine nazaran 139 bin nüfus tezayüt vardır. Kilometre murabbaı başına kesafet 52 ilâ 56 dır. 1921 de 20 ilâ 48 idi.

Bursada dedikodulu bir dava

BURSA, 20 (Hususî) — Terzi Kadriye Hanımın gelini ve elektrik şirketi mühendisi Muhittin Beyin refikası Meliha Hanımdan bir müddet evvel Kadastro mühendislerinden Kâmiran Beyi pençereden tahkir etmişti. Hâdiseyi müteakip mühendis Muhittin beyin bu hanımlar aleyhinde bir hakaret davası açtığından bahseden Cümhuriyet ve Hakkın Sesi gazetelerinin neşriyatı üzerine gerek Muhittin Bey ve gerek refikası bu gazeteler aleyhinde bir dava açmışlardı.

Bu dedikodulu davanın rüyetine bugün asliye ceza mahkemesinde başlanmıştır. Mahkeme salonu son derece kalabalıktı. Cümhuriyet gazetesi mes'ul müdürü Agâh B. bu sefer yeniden tebliğat yapılmadığından mahkemeye gelmemişti. Hakkın Sesi gazetesinin mes'ul müdürü Cemil B. çağrıldı .

Müddei vekili Agâh Beyin gelmediğini görerek hey'ete bu davanın bir ailenin şerefiyle alâkadar olduğunu ileri sürmüştür. Muhakeme 4 temmuza talik edildi. Ayni günde mühendisin Meliha H. aleyhine açtığı hakaret davası da görülecektir.

İtalyan heyetinin ziyaretleri

MOSKOVA, 19 (A.A.) — Haricî ticaret komiseri, İtalyan hey'etini kabul etmiştir. Komiser ve hey'etinin mümessili Gularneri iki memleket arasındaki iktısadî münasebatın âzamî derecede inkişafı arzusunu izhar etmişlerdir. Komiser İtalya ile Sovyet Rusya arasındaki münasebatın seneden seneye kuvvetlendiğini kaydetmiştir.

Yunanistanın Beynelmilel ipotekli ziraat kredisine iltihakı

ATİNA, 20 (A.A.) — Başvekil M. Venizelos Yunanistanın beynelmilel ipotekli ziraat kredisine iltihakına dair olan kanun lâyihasını meclise tevdi ederek şimdiye kadar bir çok Avrupa devletlerinin Cenevre mukavelenâmesini imzi ettiklerini söylemiş ve yeni müessesenin aralarında Yunanistanda bulunan ziraatçi devletler ziraat borçlarının tesviyesi mes'elesini halle imkân vereceği kanaatini izhar eylemiştir.

Lâyiha icap ederse memleket kanunlarına beynelmilel müessesenin faaliyeti prensiplerine uydurmak üzere tadil için hükûmete salâhiyet vermektedir.

Antepten maraşa

MARAŞ 18 — Bugün Antepten ayrıldık. Antebin aziz evlâtları, münevver ve güzideleri Maraş hududuna kadar teşyi ettiler. Maraş candan ve gönülden gelen bir duygu ile samimî bir istikbâl gösterdi. Bu diyarın temiz kanlı Türk çocukları için Kılıç Ali bir kahramanlık mefkûresidir. Dağdan dağa akseden bir dasitandır. Esbak meb'us Hacı Hasan Fehmi Ef. nin evinde konakladık. Musahabeler hep Millî Mücadele günlerinin ebedî hatıratını yaşatmakla geçmektedir. Fransız müstevli ordusuna karşı Türk yurdunun için için nasıl savlet ettiğini havsala ve hayalimiz almıyor. Ermeni ve Fransız gadrü itisafı Maraşın her tarafında kara leke gibi durmaktadır. Yurdu için can veren, kan akıtan Maraşlıların hudut için her bir ferdi birer kale, demir ve çelikten örülmüş bir bağdır. Gönlüm bu bağa takılı kalarak dönüyorum.

Osman zade Hamdi

Amerika'nın şarkında sıcaktan ölenler var

NEVYORK, 19 (A.A.) — Amerikanın şarkındaki hükûmetler dahilinde sıcağın şiddeti yüzünden ve yahut sıcaktan kurtulmak için denize girenlerin uğradıkları kazalardan dolayı 20 den fazla kimse ölmüştür.

Hararet ekseriya gölgede hemen hemen 100 dereceyi bulmuştur.

Diri diri yandılar

MİLANO, 19 A.A. — Ufak bir binada bir infilâk vuku gelmiş, yangın çıkmıştır. Makinist bir amele ile karısı ve çocuğu alevler içinde kalarak mahvolmuştur.

Belçika kabinesi ekseriyet kazandı

BRUXELLES, 19 A.A. — Meb'usan meclisi 77 reye karşı 93 reyle hükûmete itimat beyan etmiştir

Beş senelik imar programı reddedilmiş değildir

Ekonomi

Dört ayda 4,5 milyon ithalât fazlalığı var

Halbuki geçen senenin ayni aylarında ihracatımız 2,5 milyon lira fazla idi

İhracat ofisi tarafından toplanan malûmata ve tanzim edilen bir istatistiğe nazaran, 1931 senesi ilk dört ayı, yani Kânunuevvel, Şubat, Mart ve Nisan ayları zarfında ithalâtımız 45,899,000, ihracatımız da 41,058,000 liradır.Buna nazaran bu dört ay zarfında memleketimize çıkan maldan 4,5 milyon lira fazla kıymette mal girmiştir.

Geçen senenin ayni aylarındaki ithalât 54,676.000 lira, ihracat 48,251,000 lira idi. Buna nazaran geçen senenin ilk dört ayında 2,5 milyon liralık bir ihracat fazlalığı bulunuyordu.

1931 senesi ilk dört ayında ithalât 1930 a nisbetle 200 bin liralık bir fazlalık gösterdiği gibi, ihracat da geçen seneye nisbetle yedi milyon lira noksandır.

Bu senenin ilk dört ayında en fazla ihraç ettiğimiz maddeler yumurta, kuru üzüm, arpa, fındık, zeytin yağı, tütün ve pamuktur.

Tütün ihracatımız geçen senenin ayni aylarına nisbetle 5,5 milyon liralık azdır. Pamuk ihracatında yedi ve zeytin yağında bir milyon liralık fazlalık vardır. Fındık ihracatı 3 milyon yumurta 1,5 milyon liralık artmıştır.

Italyada buğday fazlalığı ve tedbirler

Italya buğday daimi komisyonu Başvekil M. Mussolini'nin riyasetin de toplanmıştır. Zirait nazarı dünya buğday istihsalâtı hakkında verdiği izahatta, önümüzdeki mahsulün geçen senekine nazaran daha çok fazla olacağını beyan etmiştir.

Bu vaziyet karşısında M. Mussolini bazı tedbirler teklif etmiştir. Derhal tatbikine geçilecek olan bu tedbirler meyanında ordunun ihtiyacı için doğrudan doğruya müstahsilden 500,000 kental buğday satın alınması, ziraî kredinin daha şekil ve müsmir surette yapılması, memlekete hariçten buğday girmesine mâni olmak için yalnız yerli buğdaylardan un yapılması vardır.

Fennî bir balıkçı gemisi alındı

Iktısat vekâletinin Ingiltereden satın aldığı yeni balıkçı gemisi limanımıza gelmiştir.

"Balık" ismi verilen yeni gemi 130 ton cesametinde ve 13 mil sür'atindedir. "Balık" bütün balıkçı gemileri gibi küçük olmakla beraber gayet kullanışlı ve asrî vesaiti havidir.

Gemi dün tesellüm edilmiştir.

Nümune dolapları

Ihracat ofisi ihracatımızı arttırmak maksadile yeni bir çareye tevessül edecektir.

Ticaret mümessillerimiz bulunan şehirlerindeki borsalarda birer nümune dolabı bulundurmaktadır. Bu dolapların üzerinde "Mütemmim malûmat için mümessilliğe müracaat olunsun" ibaresi bulunacaktır.

Dolaplarda memleketimizin ihracat maddelerinin nümuneleri konulacaktır. Bu suretle ihracat mallarımızın rağbet ve sürümü arttırılmış olacaktır.

Karadeniz itilâfı ve tüccar

Seyrisefainle Karadeniz hattına işleyen vapurcular arasındaki itilâftan sonra, tesbit edilen fiatlerin fazlalığından dolayı tüccar, Ticaret odasına şikâyet etmişti.

Bunun üzerine Oda Seyrisefain ve Vapurcular birliğinden tesbit edilen fiat tarifesini istemiş, fakat bu tarifeyi bir türlü alamamıştı.

Oda birçok defalar müracaat ettikten sonra nihayet tarifeyi dün almıştır. Şimdi de itilâfa dahil olmıyan kumpanyalardan tatbik ettikleri tarifeyi istemiştir.

Belediyede

Kâğıthane

Yeni kanundan sonra ihtilâf kalmıyor

Kâğıthane çayırının satılması yüzünden maliye ile belediye arasında meraklı bir ihtilâf çıktığını yazmıştık. Bu ihtilâf bu ay başında çıkan bir kanunla seyrini değiştirmiştir. Belediye erkânından bir zat bu hususta bir muharririmize şu izahatı vermiştir:

— Mer'a çayır gibi yerler civar köylere aittir. Fakat evvelce hazineyi hassa varidat temini için bu gibi yerler bir kanunla hususiyete halledilerek hazineyi hassaya maledilmiştir.

Beykoz, Kâğıthane, çırpıcı uzun çayır ve emsali yerler bu meyandadır. Hazineyi hasaa ilga edilip maliyeye intikal ettikten sonra bu gibi yerler de defterdarlığa devrolmuştur.

Halbuki yeni belediye kanununda bu gibi mahaller belediyeye aittir.

Fakat haziran bidayetinden itibaren İstanbul belediye hudutları kat'i şekilde bir kanunla tesbit edilmiştir. Bu kanuna göre, Kâğıthane belediye hududu haricine bırakılmış, köylüye terkedilmiştir. Binaenaleyh Maliye ile Belediye arasındaki ihtilâf Maliye ile köylü arasına dönmüştür."

Beş senelik program

Belediyenin yaptığı beş senelik imar programının Dahiliye Vekâleti tarafından beğenilmeyerek belediyeye iade edildiğini bir akşam gazetesi Ankara telefon haberi olarak yazmıştı. Dün bu hususta Belediye reisi Muhiddin Beye müracaat ettik. Mumaileyh muharririmize demiştir ki:

—Böyle bir şey yoktur. Program vekâlette tetkik edilmektedir."

Kreşteki çocuklara temiz süt

Darül'âceze kreşindeki küçük çocuklara temiz süt içirebilmek için belediye kreş civarında küçük ve fennî bir ahır vücude getirerek süt istihsalini muvafık görmüştür. Fen hey'eti müdiriyeti baytar müdürlüğüne bir ezkere göndererek, böyle bir ahırın nasıl tesis edilebileceğini sormuştur. Baytar müdürlüğü bir proje yaparak fen müdürlüğüne göndermiştir.

Belediye yaptiracağı hususi ahırda dört inek besliyecek ve burada gayet taze ve temiz süt çıkararak kreşteki çocuklara verecektir.

Günde 125 ton buz

Belediyenin Karaağaç buz fabrikası günde 125 ton buz istihsaline başlamıştır. Bu sene şehirde buz buhranı hissedilmemekte, hattâ fazla gelmektedir:

Dağınık bina, dağınık iş

Belediye şube müdürlüklerinden bazıları Bayazıta, Sultan Ahmete taşındığı için belediye muamelâtı sekteye uğramaktadır. Evvelce bütün müdürler ayni binada oldukları için bir kısım işler şifahen görüşülerek halledilıyordu. Şimdi bir müdür Sultan Ahmette bulunan diğer bir müdürden bir şey sorabilmek için tezkere yazmak mecburiyetinde kalmaktadır. Belediye erkânından bir zat bu hususta diyor ki:

—Sultan Ahmetteki sıhhiye müdüriyetine yazdığımız bir teskerenin cevabı buraya 3-4 günde gelmektedir.,,

Şimdi belediyenin işgal etmekte olduğu binanın bahçesindeki bir katlı müştemilâtın bazı ilâvelerle tevsi edilecek başka yerlere taşınan bir kısım müdürlüklerin gene bir araya toplattırılması düşünülmektedir.

Mısırlı tayyareci gene bir kaza geçirdi

Mısırlı tayyareci Kemal Ulvi Bey dün şehrimizden memleketine müteveccihen haraket etmiş, fakat bir kaç saat yol aldıktan sonra havanın fazla muhalifeti karşısında avdete mecbur olmuştur. Tayyare Yeşilköy meydanına inerken bazı aksamı parçalanmış olduğundan Ulvi Bey ancak bir kaç güne kadar tayyaresi tamir edildikten sonra, gidebilecektir.

Mahkemelerde

Canları kimi isterse öldürüyorlarmış!

Kara Ali çetesinin muhakemesinde şahitler neler anlatıyorlar?

Darıca ve Gebze havalisinde bir çok cinayetler yapan meşhur Kara Ali çetesinin muhakemesine dün de ağır cezada devam edildi. Maznunlar malûm olduğu veçhile, Kara Ali başta olmak üzere Ahmet, Kör Hasan, Pala Hüseyin, Koca Hüseyin, Rüstem ve Halil isminde yedi kişidir.

Dünkü celsede dinlenen şahitlerden Halil, maznun Halil ile Ahmedin Hasanı Ali ağanın emrile öldürdüklerini, Ali

Kara Ali çetesi hâkim huzurunda

ağanın "Hasanı vurun, boş kovanlarını kuyuya atın!,, diye Halil ve Ahmede emir verdiğini söyledi .

Şahitin ifadesine ne diyeceği Ahmede sorulduğu zaman şunları söyledi:

— Hasanı vurduran Ali ağadır. Vuran benim! Halil, geldi, beni kahveden aldı. Sonra ikimiz beraber yolunu bekleyip vurduk .

Ali ağa, Hasanı vurduktan sonra fişekleri kuyuya atmamızı söylemişti. Biz de onun dediği gibi yaptık .

Şahit sözüne devamla:

— Ali ağanın bir beygiri ölü bulundu. Kara Ali bunu Müminin öldürdüğünü duymuş. Mümini vurdurttu .

Diğer bir şahit te şunları söyledi:

— Sabahleyin yolun üstünde kanlı bir insan kafası gördüm. Karakola gidip haber verecektim. Fakat Koca Hüseyin den korktum. O gün kahvede otururken Koca Hüseyin içeri girdi; tabancasını çekerek:

— Ben bir, Allah bir.. diye bağırdı. Kahvedekiler önüne geçmeseler beni öldürecekti.

Şahit Giritli Ziya da:

— Hasan bir gün yanıma geldi. Ali ağanın oğlu yanında elleri bağlı bir ölü gördüğünü söyledi. Fakat ben Ali ağadan korktuğum için ölünün yanına gitmedim.

Muhakeme gelmeyen şahitlere tebliğat için 11 temmuz cumartesi gününe bırakıldı.

Agopyan hanı yangını

Agopyan hanındaki film iştiali faciasının muhakemesine dün ağırcezada devam edildi. Tahliye edilen Emil İstelyanos Ef. ile diğer maznunlar mahkemeye gelmişlerdi.

Dünkü celsede dinlenen şahitler filmlerin ne suretle iştial ettikleri hakkında bazı malûmat verdiler.

Muhakeme iddia ve müdafaa yapılmak için 18 temmuza kaldı.

Balıklı Hastanesinde gürültülü bir içtima!

Dünkü toplanışta türkçe takrirleri yırtan iki mütevelli de hazır bulunuyordu

Üç dört haftadan beri çarşamba günleri yapılması mutat olan içtimaları yapmıyan Balıklı Rum hastaneleri hey'eti mütevelliyesi dün fevkalâde bir içtima yaparak, hastaneye ait bazı meseleleri görüşmek istedi. Fakat içtima çok gürültülü oldu.

Hey'eti mütevelliyenin üç haftadan beri içtima etmemesinin sebebi evvelce bir içtimada Elisaos ve Istamat Efendiler tarafından Türkçe olarak verilen bir takririn: "Burası Rum meclisidir, burada Rumca konuşulur ve Rumca takrir verilir" diye Karaman oğlu Nikolaki ve Dr. Manoel oğlu tarafından yırtılması üzerine vilâyet bu iki adamın içtimalara iştirakten menetmişti. Hey'eti mütevelliye Manoel oğlu ile Karaman oğlu iştirak etmedikçe içtima yapmak istememiş, fakat halledilecek hastane mesaili yüzünden bu içtimain yapılması icap etmiştir. Dünkü içtimada Beyoğlu Rum Klübü reisi Dr. Fakaçellinin içtimadan evvel bir zat ile hey'eti mütevelliye reisi Istelyanosa haber göndermesi üzerine vilâyetçe içtimalara iştirakten menedilen Manoel oğlu ile Karaman oğlu da iştirak etmişlerdir. Içtimain başlangıcında bu iki zatin içtimada bulunduğunu gören azadan Elisaos efendinin talebi üzerine, reis Istelyanos efendi azaya kendisine vilâyet tarafından şifahi tebligat yapıldığını, Manoel ve Karaman oğullarının içtimaa iştirakten menedildiklerini tebliğ etmiştir.

Avukat Angelidis efendi hükûmetten tahriri tebligat yapılması lâzım geldiğini, halbuki ortada böyle bir tebligat olmadığını söylemiştir. Bunun üzerine içtimaa devam edilmesi kararlaştırılmıştır.

Fakat Elisaos efendi, şifahen de olsa hükûmetin emri muta olmak lâzım geldiğini söyleyerek karara itiraz etmişler, ve her iki taraf iddiasının zapta geçirilmesini istemişlerdir. Bu talep kabul edilmiş, bunun üzerine Elisaos Ef. meclisi terketmiştir.

Bunun üzerine içtima devam etmiş ve hastaneye ait bazı meseleler görüşülmüştür.

Içtima hakkında malûmat almak istiyen muharririmize hiç bir şey söylemek istenmemiştir.Dünkü içtima aralarında ihtilâf hâsıl olarak iki partiye ayrılan hey'eti mütevelliye beyninde hüsnü tesir yapmamış, bilâkis arayı daha ziyade açmıştır.. Hey'eti mütevelliyeden bir parti hükûmetin içtimalara iştirakini menettiği iki adamın içtimalara iştirak ettirilmesini muvafık görmemekte, hattâ bu şekli ile mukarreratın kıymeti olmadığı kanaatında bulunmaktadırlar.

Kadastroda

Tapu ve kadastro müfettişlerinde Fevzi, Safiyettin, Emin Beyler Ankaraya gitmişlerdir. Birinci sınıf tapu müfettişlerinden Refik Bey talebine mebni tekaüde sevkedilmiş ve yerine ikinci sınıf tapu ve kadastro müfettişlerinden Safiyettin B. terfi ettirilmiştir.

Vilâyette

Hesaplar

Çiçek sergisi hesapları tasfiye edildi

Vilâyet ziraat odası hey'eti idaresi dün toplanmıştır. Bu içtimada geçenlerde açılan meyvacılık ve çiçekçilik sergisine ait hesaplar tasfiye edilmiştir.

Acele lâzım !

Yeni iskân tasfiye kanunu mucibince mübadillerin bono almak için 28 hazirana kadar müracaat etmesi lâzım gelmektedir. Bu hususta icap edenlerin ikaz edilmesi vilâyetten kazalara bildirilmiştir .

Ahırlarını ıslah etmeyenler

Ahırların fennî şekilde ıslahı için verilen mühlet bitmiştir. Belediye kaymakamlıklara bir tamim göndererek, bu ay nihayetine kadar kaç ahırın ıslah edildiğini ve ne kadarının kapatıldığını sormuştur. Ahırlarını ıslah etmiyen inekçilerden nakdî ceza alınmasından sarfı nazar edilmiştir.

Ahırlarını ıslah etmiyenlerin ahırları yalnız mühürlenmekte ve hayvanlar sokakta bırakılmaktadır.

Belediye baytar müdürlüğü yaptığı tetkikat neticesinde tek ineği olan ve çıkardığı sütü harice satmıyarak kendi ailesinin ihtiyacına sarfeden inekçiler asrî ahır inşasından muaf tutulmaktadırlar.

Asrî ahır oldukça pahalıya mal olduğundan bu gibiler zarar görmekte idiler. Maamafih arzu edenler bittabi ahırlarını ıslah edebileceklerdir .

Manisa hapisanesinden kaçanlar

IZMIR, — Manisa hapishanesinden firar edip yakalanan üç mahkûmdan bir dördüncüsü olan Haymanalı Mehmet te Deveköy istasyonunda tren beklerken tutulmuştur.

Mehmet, bir eğlencede kadın yüzünden arkadaşını öldürmüş, on beş seneye mahkûm olmuştu. On beş sene mahkûmlarından Hüseyin de müddeiumumiliğe teslim olmuştur. İsmail ismindeki firarî de Emirali köyü civarında yakalanmıştır.

Jandarma müfrezeleri firarîlerin takibine şiddetle devam etmektedir. Yedi sene altı ay hapse mahkûm olan Erzurumlu Mecit oğlu Sıtkı ile Akhisarlı Ali oğlu Mustafa ve sirkatten mevkuf bulunan Soma'nın Hamidiye mahallesinden Mehmet Ali oğlu Ali Çobanisada Jandarmamız tarafından yakalanmıştır.

Irza tecavüz maddesinden üç seneye mahkûm bulunan firarî Manisalı İbrahim de şimdi yakayı ele vermiştir.

Firarîlerden berber İsmail Bergamaya doğru kaçarken yolda Dereköy bekçisi Mehmede rasgelmiş bekçinin çiftesini zorla alarak kaçmıştır. Bu şeririn takibine şiddetle devam ediliyor.

Reji inhisar

Her iki idare arasında farklar var?

Tütün inhisarı idaresinin bu sinin tetkiki mevzuu bahsolduğu zamanda, idare masraf faslı etrafında bazı tenkitler yapılmaktadır. Bu hassa eski reji ile yeni inhisar idaresi masrafları mukayese olunmak ve reji lehine neticeler çıkarılmakdır. Bu hususta malûmat almak üzere müracaat ettiğimiz tütün inhisarı umumi müdürü Behçet B. demiştir ki:

— Her iki idarenin masrafı hakkında yalnız yekûnlara istinaderek hüküm vermek doğru olamaz. Tam ve kat'i şekilde bir mukayese yapabilmek için, rejinin ve bizim satlediğimiz tütün miktarını, onun ve bizim şube, ajans ve bayi teşkilâtımızı nazarı dikkate almak lâzımdır. Reji senede 5 milyon kilo tütün kıyardı, biz 11 milyon kilo tütün kıymaktayız. Reji hükûmete karşı para olarak altı milyon lira karşılığı bir para vermekte idi. Biz 24 milyon lira vermekteyiz,. Onların bayi teşkilâtı mahduttu. Bizim ki fevkalâde vasidir. Düşünmelidir ki memlekette 41 bine yakın köy vardır, reji bu köylerden hiç birinde teşkilât yoktur. Bizim ise köylerin nısfından fazlasında bayi teşkilâtımız vardır. Bütün bu köy bayileri için mutavassıt depolar tesis etmek lâzımdır. Ancak bunlar tütünleri kolaylıkla tedarik etsinler. Reji bu masrafları yapmıyor ve köylerdeki satışla alâkadar bile olmıyordu.

Tütün sarfiyatımız günden güne artmaktadır. Sarfiyat henüz temin edilememiştir. İstanbulda nüfus başına sarfiyat 2 kiloyu bulmaktadır. Ankarada ayni miktardadır, İzmirde 1,5 kilo sarfeder, ve bütün memlekette ise nüfus başına ancak 80 gram tütün sarfolunur. Şube ve idaremuriyetlerin artması, ve kaçakçılıkla mücadele nüfus başına tütün sarfiyatını mutemadiyen artırmaktadır.

Ankara ekspresi Seferler haftada üçe indirildi

Ankara ekspresinde dünden itibaren hareket günleri değiştiriliştir.

Badema Ankara ekspresi Haydarpaşa'dan cuma, pazartesi ve Çarşamba günleri haraket edecektir .

Ekspres Ankara'dan Cumartesi Sali ve Perşembe günleri hareket edecektir.

Gazeteler sahiplerine gönderilmeyor mu ?

Dünkü akşam gazetelerinden biri İstanbul postahanesinde gazetelerin açılmakta olduğunu yazıyordu.

Dün bu husustaki sualimize cevaben posta baş müdürü Hüsnü Bey demiştir ki:

— Bu hususta tahkikat yapılmaktadır. Henüz bir netice almadık. Maamafih memurlarımızın evrakı matbuayı ve gazeteleri açıp bakmak salâhiyetleri dahilindedir .

Milliyet — Fakat her halde şikâyet edildiği tarzda mahallerine göndermemek değil.!

Türkçe sesli film

İlk türkçe sesli filmi çevirmek üzere Mısıra giden Ertuğrul Muhsin Bey dün Mısırdan avdet etmiştir.

Evkaf

Evkafta yeni bir encümen

Evkaf müdüriyetinde mahlûlâtı vakfiyenin tefviz ve ihale muamelâtını müdirandan müteşekkil bir encümen idare ediyordu. Yeni kadro üzerine müdürlerden bir kısmı mühimmi Ankaraya gittiği için encümenin yeniden teşkiline lüzum görülmüştür. Bu yeni encümen riyasetine evkaf nukutu mevkufe müdürü Hacı Hakkı, azalıklarına masraf müdürü Sabir, varidat müdürü Fahri ve muhasebe müdürü Beyler intihap edilmişlerdir.

Ruşen Eşref Bey

Prağ parlâmentolar konferansına Türkiye nâmına iştirak eden murahhaslardan Rüşen Eşref Bey dün refikası ile beraber avdet etmiştir .

Memlekette

Açık Söz

Kastamonuda intişar eden Açıksöz refikimiz 13 yaşına girmiştir Tebrik eder, ömürler dileriz.

Azılı bir haydut

SOMA — Muhtelif zamanlarda ve muhtelif yerlerde dokuz kişi öldürerek firar eden, şekavete sülûk eden ve elyevm hâli firarda Caberli Kâzım nâmındaki şerir dört gün evvel Somanın Menteşe köyünü basarak Ahaliden bir çoğunu işkence etmiş ve paralarını almış ve muhtarı İbrahim ağayı tabanca ile dört yerinden ağır surette yaralamıştır. İbrahim ağanın öldüğünü zannederek bırakıp giden şerir Kâzım ertesi gece de Somanın Kaptan köyünü basmış halkı tazyik ederek bir çok para almıştır. Haydudun takibine devam edilmektedir.

Robert Colege'den bu sene mezun olanlardan Neyyir Adil, Selma Baha, Berceste Sezai, Melek Nimet Mes'ut Hanımlar

Bu sene Rober Kollej'in Âlî kısmından otuz beş kişi mezun olmuştur. Bunlardan on dördü genç Türk Hanımlarıdır.

Mezunlar şunlardır:

Berceste Sezai, Raziye Abdürrezzak, Neyir Âdil, Selma Baha, Hatiçe Metine Tayip Fahri, Melek Nimet Mes'ut, Menemenli zade Suzan Muvaffak, Nadire Nuri, Hacı Molla zade Zekiye Osman, Lûtfiye Rüştü, Behiçe Sadık, Paspal zade Meliha Salim ve Belkis Ayşe Kutsiye Ziyaettin Hanımlardır.

— Doktor, eskiden hastaları bayıltacak ilâçları benden alırdın. Şimdi kestin. Neye?

— Yeni bir usul buldum da ondan! Şimdi hesap puslasını daha

Milliyet

a umdesi "Milliyet" tir.
HAZİRAN 1931

REHANE — Ankara cadde-
100 Telgraf adresi: Milliyet,
ıl.

Telefon numaraları:
311 — 24312 — 24313

BONE ÜCRETLERİ

	Türkiye için	Hariç için
lığı	400 kuruş	800 kuruş
	750 „	1400 „
„	1400 „	2700 „

len evrak geri verilmez
ddeti geçen nushalar 10 kuruş
Gazete ve matbaaya ait işler
üdiriyete müracaat edilir.
zetemiz ilânların mes'uliyetini
etmez.

Bugünkü Hava

Dün en fazla hararet 23
az 16 idi.
ügün ruzgâr poyraz.
ava bulutlu.

FELEK

mas üşüyormuş!

aima menfî vaziyetinden ayı memnun görünen bir adaşımdan her zaman bahserim. Dün gene geldi ve ba sevine sevine bir gazete gös li. Gösterdiği şey mücevher ının düşmekte olduğunu terir bir haberdi.

— Bak! Allah bana acıdı da ıma verdiğim yüz görümlü ü yalancı elmas aldım.. Ya ici olsaydı yüreğime inerdi. Gerçek elması olmayanlar i- hayli kıymetli bir teselli-

Postaların sür'ati

Bilirim ki, bu satırlar posta ıresinin hoşuna gitmez. Ben rşamba günü saat 10 da An ra merkez postahanesi vasısile Üsküdardaki evime bir rt gönderdim. Sonra Ankara ki işimi bitirdim, ertesi gü ı akşamı trene bindim. Cu a günü evime geldim, kart nüz gelmemişti. İşin garibi ımartesi saat on bire kadar ı gelmemişti.

Birisi sorsa:

— Acelen ne mübarek! Mamki kartı sen yazdın eve de eldin.. Yazdığım şeyi şifahen ekrar et, bitsin!..

Cisimler hararetle uzar. Aca a sıcakların tesiri ile Ankara le İstanbul arasındaki mesafe le mi uzadı?

Karilerimizden Mitat Beye

Efendim;

Yazılışında tereddüde düştüğümüz kelimeleri nasıl söylüyorsanız öyle yazınız! İtiraz eden olursa onun söylediği şekil de yazarsınız.. Çünkü henüz bunların nasıl yazılacağını bi- en yok! Bakalım!

FELEK

Ecnebî edebiyatı

Mütefekkirlerin vazifesi

Insanlar, 1914 ten sonra kendileri nitanıyamıyacak derecede değiştiler. Siyasî fikirlerimizi, içtimaî hayatımızı, ferdî yaşayış tarzımızı, her şeyi değiştirdik. Bir takım mabutlarımız vardı ki, şimdiye kadar tapınmış olmaktan utandık. Ve bilhassa, insanların asırlardanberi aldatıldıklarını, daha doğrusu biribirlerini aldatıklarını, en korkunç düşmanlarımızın kendi içimizden çıktığını keşfettik. O gündenberi herkese, her şeye küskün bir vaziyette duruyor gibiyiz, Içtimaî kıymetlerin altüst olması bizde içtimaî nizama karşı bir nevi lâkaydi tevlit etti. Yeni bir nizam doğacağına inanıyoruz: Fakat bunun hayli zaman sonra vâki olacağını da bildiğimiz için bugünkü hercümerce her hangi bir istikamette nihayet vermenin beyhudeliğine hükmediyoruz. Hülâsa hepimizde bir âlemin devrilmesini temaşa eden seyirciler hali var.

Halbuki bu âlemin yerine gelecek olanı da biz, yani bugünkü adamlar, kuracağız. Tecrübelerimizden istifade edecek ancak biziz. Bunlar, müstakbel âlem için elzemdir. Bu hususta en kıymetli malzeme bizim elimiz dedir. Demek ki, artık bir şeye inanmayan bezgin ve yorgun insanlara büyük vazifeler ediyor.

Insanlar hiç bir zaman bugünkü kadar mukadderatlarile alâkadar olmak mecburiyetinde kalmamışlardır. Şimdiye kadar bu iş bir kaç kişiye tevdi edilmişti. Denilebilir ki, dünyanın hâli hazırdaki şekli, otuz kırk asır içinde biribirini takip eden otuz kırk kahramanın eseridir. Tevekkeli değil seyyaremizin tanzimin de bir nevi diletantizm hâkim olmuştur. Bu tanzim ameliyesi ancak şimdiden sonra şuurla ve hesapla yapılacaktır. Başka hiç bir sebep olmasa bile, böyle muazzam bir işin manzarası alâka ve merakımızı uyandırması içap eder. Nerede kaldı ki, bütün bağları gevşemiş bir cemiyeti tekrar kurmak gibi âcil bir lüzum karşısındayız. Böyle bir mecburiyet içinde hiç birimizin millî yahut beşerî mükadderata lâkayt kalmamıza imkân yoktur. Zaten hakikî entelektüeli işgal eden mevzuların en yükseği, en asili bu mukadderatın muhtelif şekilleri değil midir?. San'atkârların en san'atkârı olan Goethe bile bu kaide haricinde kalmadı. Büyük ruhlar, cosmique ruhlarıdır.

* * *

M. Jean Guéhenno bu meseleleri derin bir alâka ile takip eden güzide muharrirlerden biridir. Bilmez değiliz ki mukadderatımıza taallûk eden işlerin tetkik ve muhakemesinde her şeyden evvel şefkat hâkim olmalıdır. Beşeriyet şimdiye kadar pek çok istırap çekti. Bunu şüphesiz kendi idrâksızlığına ve cebinliğine medyundur, yani hakketmiştir. Fakat saadet mefhumunun en kıymetli unsuru iyilik olduğuna göre, insaniyetin müstakbel nizamı mevzuu bahis olduğu vakit şefkat ihmal edilemiyor. Hemcinslerimizin biribirlerini hırpalamamalarını arzu etmek, temin etmek henüz yer yüzünde ilk emmareleri bile görünmeyen hakikî medeniyetin esaslarını vazetmektir. M.J. Guéhenno bu noktai nazardan şayanı dikkat bir hususiyet arzediyor. "Hususiyet,, dedim: Filhakika beşerin bir fikir, bir doktrin için ezilmemesini, iz'aç edilmemesini istemek bir nevi orijinallıktır. Insanlar fikirlerini silah vâsıtasile kabul ettirmeğe o kadar alışmışlardır ki, bu kestirme yoldan başkasının mevcudiyetine bile ihtimal vermezler. M. Guéhenno'nun, bir iki hafta evvel neşretmiş olduğu eserde müdafaa ettiği şeylerden biri, insanların hayat karşısında mutlak müsavatı ve bilhassa cebir ve tazyik usullerinin beyhudeliği ve çirkinliğidir (1). İçinde bulunduğumuz devirde böyle bir fikir serdetmek için doktrinlerden ziyade insanlara inanmalı:: Bu da büyük bir şeydir, bilhassa böyle düşünen adam bizzat inkılâpçı olur, şimdiki sahte medeniyetin üful edeceğine kani bulunursa...

Bu âlicenap inkılâpçının bir hususiyeti daha var: Kültür taraftarıdır. M. Guéhenno harsın an'ane ve hareketsizliği değil, bilakis daimî bir hareketi ifade ve temsil ettiği için istikbale de hâkim olması lâzım geldiğine ve olacağını söylüyor. Filhakika, iki üç bin senelik fikrî kazançlarımız bütün kusurlarımızı, cinayetlerimizi, fenalıklarımızı affettirecek kadar mühim ve insaniyetin ruhunu ilânihaye besleyecek kadar esaslıdır. İçimizden altmış, yetmiş kişi çıkıp bu işi görmeseydiler bugün biribirimize bakamayacak derecede kendimizden utanacaktık. Hars meselesini M. Guéhenno eserinin bir ameleye mektup isimli kısmında izah etmiştir: Bu kısım, kitabın en güzel sahifelerini teşkil ediyor. Hemen hiç bir muharrir fikre, ruha karşı bu derece hürmet ve itimat göstermemiştir.

Harsı kurtarmak lazımsa -bunun ne dereceye kadar lâzım olduğu da tetkik edilecek bir meseledir, ve harsın akibeti de, karar verme günü geldiği vakit kararı verecek olanların seviye, zihniyet ve ahlâkına göre tayyün edecektir- Bu ameliyeyi belki entelektüeller yapacaktır. M. Guéhenno'nun entelektüellere derin bir itimadı var. Onların, yeni zamanları hazırlayan insaniyetin başına geçmeğe namzet olduklarını beyan ediyor. Inkılâplar tarihi meydandadır: Her inkılâp bir fikir adamının eseridir. Müellife göre dünya bir çıkmaza girmiş ve onu bu çıkmazdan ancak entelektüeller kurtaracaktır. Fil hakika mütefekkirlere bugün, şimdiye kadar terettüp etmeyen bir vazife düşüyor: O da insaniyetin perişan ruhuna intizam vermektir. O ruhu az çok tatmin eden mabutları tardettik, inanmak ihtiyacımıza cevap veren çocukça şeyleri attık. Bunların yerine koyacağımız yeni imanı fikir adamları telkin edecektir.Onların en yüksek vazifesi, insaniyeti yeni hurafattan korumak olacaktır.

Reşat NURİ

(1) Jean Guéhenno, Conversion a l'humain. Naşiri: Grasset, Paris.

Davetler

İhtiyat zabitlerine

Hasköy askerlik şubesinden:

Şubeye mensup ihtiyat zabitanının yoklamasına 1-6-931 tarihinde başlanılmış ve 30-6-931 tarihinde nihayet verilecektir. Bu müddet zarfında müracaat etmiyenler hakkında 1076 No. lu kanunun 10 uncu maddesi mucibince muamele yapılacağı ilân olunur.

* * *

Inebolu müddeiumumîsi Ahmet Beye

Müddeiumumîlikten: İstanbulda olduğu anlaşılan ve fakat adresi meçhul bulunan İnebolu müddeiumumîsi Ahmet Beyin acilen memuriyetimize lüzumu müracaatı.

Yeni neşriyat

Hayreddin Barbaros

Garpta büyüklerin hayat ve maceralarını anlatan hikâyeler şu sırada büyük bir rağbet görüyor. Fransanın en mühim tabı evlerinden biri olan Nouvelle RevueFrançaise firmasının bu nevi eserlere tahsis ettiği neşriyat silsilesi az zamanda çok zenginleşti. Oripit, Kristof Kolomb, Pastör ve Bethoven gibi milliyet ve şahsiyetleri birbirinden çok farklı meşhur insanları bir araya toplayan bu büyükler meşherine Barbaros Hayrettin ile ilk dafa olarak bir Türk büyüğünün ismi karışıyor. Garp fikir âleminde bize bu muvaffakıyeti temin eden genç muharrirlerimizden Ekrem Reşit Beydir. (1)

Belki Ekrem Reşit Beyin bu kitabını elinize alınca aklınıza evvelâ şu sual gelecek:

"Peki amma, Türkler içinde Garba tanıtılacak daha büyük ve daha ziyade alâka uyandıracak başka şahsıyetler yok muydu" Bu suali ben de kendi kendime sordum. Fakat kitabı okuyup, mevzuun muharririne uslûp ve mizacına nekadar uygun olduğunu takdir ettikten sonra bu itirazı varit görmedim.. Zira san'at temesut bir netice her türlü itirazın fevkındedir. "Hayrettinin hayatı" sırf biyografik bir eser olmaktan uzaktır. Ekrem Reşit Bey, belki mevzuun icabatı olarak, eserini bu dar çerçeveye hapsetmiyor. Bu meşhur deniz adamının hayatı bütün bir devrin tarihine çok yakından karışmıştır. Onun için eseri okurken hem bir kahramanın destanı, hem geçmiş bir devrin hatırası cazip ve canlı bir şekilde göz önünde yaşıyor. Bazan, meselâ bu deniz ifritinin en heyecanlı bir çarpışmasını merakla takip ederken insan kendini birdenbire bir kaç yüz senelik adeta taze denilecek bir maziye değil, tarihin en efsanevi devirlerine ric'at etmiş zannediyor. Bu kürekli ve yelkenli gemiler, bu kılıç kılıça çarpışmalar, bu zırhlar ve bu miğferler bizden ziyade Homerin naklettiği zamanlara yakın gözüküyor. Sanki tarihin eski taksimatı buharın tesirile değişmiş, bütün eski hudutlar ve tasnifler karışmıştır ve şimdi yalnız buhardan evvelki ve buhardan sonraki devirler mevcut ve bakidir. İşte bu eserile Ekrem Reşit Bey tarihin buhardan evvelki devirlerine ait ve Türkler için şanla dolu bir sahifesini yaşatıyor. Bir Türk genci tarafından kusursuz bir şekilde tam bir vukufla ve ecnebiler lisanında yazılmış olan bu kitap memleketimizin irfan hayatının ne iftihara lâyık bir tekâmül devresine dahil olunur, olduğuna bariz bir misaldir. Daha yakın bir maziye kadar kendimizi garba tanıtmak için ekseri faydadan ziyade zararları dokunan, yabancı ve vefasız kalemlere muhtaçtık. Şimdi görülüyor ki nazları çok ve mizaçları garip bir takım yabancılara boş boşuna hulûskârlık etmek artık bizim için sadece lüzumsuz bir külfettir.

Yusuf NAZİR

* La vie de Barborousse İshai reddine,, N. R. F.

Hikâye

Podra kutusu

— Evet, karıcığım, teyzemin ne kadar iyi bir kadın olduğunu bilirsin. Geldiğini görünce dünya kadar sevinecek. Zaten mektubunda seni dört gözle beklediğini söylemiyor mıydı.? Ah, benim işlerim mâni olmasa da ben de seninle beraber Bursaya gidebilseydim, orada kalacağın bir ayı birlikte geçirseydik... Fakat körolası müdir izin vermedi. Neyse sen hem tebdili hava etmiş olursun, hem de banyoların muhakkak faydası olacaktır. Doktorun dediği gibi yaparsın.. Bana daima mektup yaz.

Bu sırada vapurun içinde haraket kampanası çalındı. Teşyie gelen yolcular birer birer sandallara binerek rıhtıma çıktılar .

Küçük vapurun palamarları çözüldü, pervanesi dönmeğe başladı. Uzun bir düdük ve gemi hareket etti .

O vakite kadar yolcular güverteye toplanmış, rıhtımdakilerle uzaktan uzağa konuşuyor biribirlerine son söyleyecekleri şeyleri söylüyorlar veya evvelce söylediklerini tekit ediyorlardı .

Cemil Bey cebinden beyaz mendilini çıkardı ve karısını uğurlamak için uzun müddet salladı .

Hasene Hanım kocasının gösterdiği bu alâkadan çok mütehassis olmuştu. Zaten böyle ayrılık zamanlarında mütehassis olmamak kabil değilidir. Nihayet vapur uzaklaştıkça simalar küçüldü ve az sonra küçük vapur limanın kalabalığı içinde kayboldu .

Cemil Bey sokağa çıkınca kendisini bir kuş gibi hafiflemiş zannediyordu. Her akşam Beyoğlunda bir birahanede toplanıp tatlı tatlı atıştıran dare arkadaşlarını düşündü. Bu akşam bütün Beyoğlu onundu.

Aradan on gün geçti. Bursadan İstabula bir telgraf ve iki mektup geldi.

Hasene Hanım daha ilk mektubunda kocasından, acele yol hazırlığı esnasında nasılsa unuttuğu bir kutu podranın gönderilmesini istiyordu. Ya büfenin üstünde, ya yemek odasının bir tarafında. .

Cemil Bey karısına çok muhabbetkârane bir cevap gönderdi. Fakat raşel renkte, gül kokulu podraya dair olan derkenarı her halde okumaış olmalıdır ki, Bursaya sadece bu muhabbetkârane mektuptan başka bir şey göndermedi. Karısı kocasını pek sevmekle beraber gene:

— Ah, bu erkekler! demekten kendini menedemedi.

Bu nevi işlerde kadınlara daha ziyade emniyet edileceğini düşünerek, apartımandaki hizmetçi kıza bir kart postal gönderdi ve podrayı ondan istedi.

Fakat cevap olarak, kapıcının karısından şöyle bir mektup aldı:

"Hanımefendi .

"Hizmetçiye gönderdiğiniz kart postal ıaldım ve okudum. Hizmetçi Behice siz gittiğiniz günden beri apartımana ayak basmıyor. Galiba hasta olacak. Ben de mühim ve müstacel bir şey istersiniz diye kart postalı okudum. Siparişinizi yerine getirmek için apartımanımıza çıktım. Podra kutusunu tarif edeceğiniz yerde bulacağımı zannediyordum. Fakat yemek odası karmakarışıktı. Masada oniki boş kadeh, altı sekiz boş şarap ve rakı şişesi, masada çıplak kadınları gösteren bir kaç gazete vardı. Kanapede bir ut gördüm. Kirli bir kadın eldiveni buldum. Odanın her tarafında şişe mantarları vardı. Büfede bir rom şişesi. yarı boşanmış kakao kreması gördüm. Büfenin gözlerini çektim. Ora da iki kadın donu buldum.. Fakat istediğiniz podra kutusunu bir türlü bulamadım.,,

Vesaire...

Hasene hanım mektubu alır-almaz, tedaviyi yarıda bırakarak ,ilk vapurla hemen İstanbula döndü.

Çapraz kelimeler

	1	2	3	4	5	6	7	8	9	10	11
1	K	İ	T	A	P	■	K	A	T	İ	L
2	A	L	E	T	■	V	İ	Ş	İ	■	A
3	G	A	Z	E	T	E	■	İ	R	A	N
4	İ	N	■	H	A	Z	İ	N	E	■	E
5	T	■	K	■	L	İ	S	A	N	■	■
6	■	M	E	S	İ	N	A	■	D	A	G
7	K	A	L	E	M	■	L	■	A	Z	A
8	A	S	E	L	■	■	E	N	Z	A	R
9	S	A	B	A	H	■	■	O	■	M	E
10	A	■	E	M	A	N	E	T	■	E	Z
11	P	A	K	■	M	E	V	A	İ	T	■

Dünkü şeklin halli

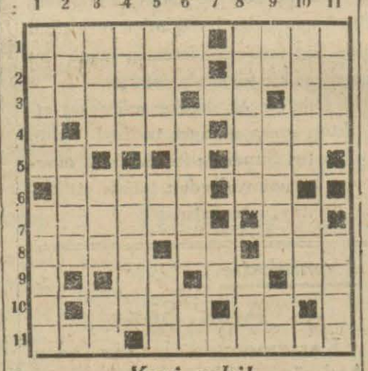

Yeni şekil

Soldan sağa

1 — Memleket krokisi (6). Ebedi değil (4).
2 — Unsurlar (6). Feryat (4).
3 — Doktor (5). Dumanın bıraktığı (2). Edat (2)
4 — Yapmak (4). Ne sıcak, ne soğuk (4).
5 — Süal (2). Tuzsuz peynir (3).
6 — Vahit (5). Beyaz (2).
7 — Kalabalık (6). Ekmek yapılır (2).
8 — Çıkışın aksi (4). Uzağa işaret (2). Emmek (3).
9 — Adet (2). Ayak (2). Su (2)
10 — Inatcı (4). BE (2).
11 — Ben (3). Tatlılık (7).

Yukardan aşağıya

1 — Kadın (5). Lutuf (5).
2 — Bizi doğuran (3). Namaza davet (4).
3 — Yaz (4). Caka (3). Zaman (2).
4 — At (4). Yahudi ismi (5).
5 — Mantar (4). Renk (2). Peygamber (3).
6 — Hicap (2). Tel'in (5). Uzağa işaret (2).
7 — Su (2).
8 — Aralık (6). Kalın çuha (3).
9 — Umumiyet ifade eder (2). Bir nevi alaturka şeker işi (5). Oturulan yer (2).
10 — Ayakta bir sızı (5).. Isim (3).
11 — Süt veren (4). Erkek ismi (4).

Karî sütunu

Tren pencereleri

Bir karîimiz bize göndermiş olduğu mektupta diyor ki: Anadolu ve Rumeli trenlerinde pencere camları gayri muntazam bir surette açılıp kapanmaktadır. Bu yüzden bir çok kimseler hastalanıyor. Tramvayda olduğu gibi acaba trenlerde de Pencerelerin yalnız bir taraftan açılmasını temin etmek mümkün olmaz mı?

Yeni neşriyat

Kadın hastalıkları ve onlardan korunma

Dr. Besim Ömer paşa "Kadın hastalıkları ve onlardan korunma,, ünvanlı, her aile kütüpanesinde bulunması lâzım bir kitap daha neşretti. Bu memlekette yarım asırdan beri ihtisas ve hazakatinden maada, herkesin anlıyacağı bir lisanla yazdığı kitaplarla Besim Ömer Paşa kadar Türk ailesinin sıhhatine hizmet etmiş doktorlarımız nadirdir. Doktor bu kitabıyla da kadınlara, sıhhatlerini korumak için bilmedikleri bir çok şeyleri öğretiyor. Her kadın boş zamanlarında bu faydalı kitabı okumalı ve kütüpanesinde saklamalıdır. Çünkü kitabın kabında da yazıldığı, gibi "İnsan, yaradıldığı, neslini, ırkını yetiştireceği yerin, âzanın sağlığını korumalıdır."

Kitap 149 sahifelidir ve 86 resmi vardır.

Havacılık ve spor

49 uncu sayısı çok zengin ve caziptir. Dünya, hava ve spor hareketlerine, memleket sporlarına dair en son yazı ve malûmat ile intişar etti.

Tavuk

Çok zengin mündericatla, çok mütekâmil bir şekilde 5 nümerolu Haziran nüshası çıktı. Bütün kümes hayvanlarından sırasile bahsedecek olan bu mecmuanın son nümerosunda kaz ve ördek yetiştirmek hakkında kıymetli yazılar da vardır .

İstanbul avcılar cemiyetinden:

Avcılık ve avcılar hakkında mühim mesail görüşmek ve hey'eti idareyi intihap eylemek üzre İstanbul avcılarının 21 haziran 931 pazar günü saat 18 de Cağaloğlunda Türk ocağı salonuna gelmeleri rica olunur.

"Milliyet,, in Edebî Romanı : 15

YÜZBAŞI CELÂL

BIRINCI KISIM —

Bürhan Cahit

— Mukadderata hükmedilmez. Fakat öyle tahmin ediyorum .

—Tarih bu tesadüfle sizin için belki bir hata etmiştir. Fakat ayni şikâyeti araplık ta yaparsa haklıdır belki!

— Ne gibi?

— Araplar ilk dört büyük halifenin zamanında nasıl yüksek bir saltanat kurmuşlarsa bir aralık sönmeğe başlayan [illegible] alevlenmiş, bu sönmeğe başlayınca Abbasilerin saltanatı parlamış, ve son devrin hamleleri yer yer, bütün istilâ mıntakalarında münferit çırağlar halinde —görünürken orduları bu yeniden parlamak istidadını gösteren Arap saltanatına nihayet verdiler. Hilâfeti aldılar ve araplığı kendi malikânelerine ilâve ettiler .

Yüzbaşı Celâl asabileşmişti:

— Bunu yapmasaydılar taze bir arap devleti meydana çıkacak mıydı?

— Zannederim .

Genç erkânı harp şeyhin bu açık ve serbes fikrinin konuştukları mevzuun en canlı noktası olduğunu hissetmişti.

— Şimdi de Türkler araplara engel oluyor demek .

Şeyh Sadun gülerek başını salladı :

— Serbesçe münakaşa edecektik değil mi?

Genç zabit sükûnet ve tebessümle cevap verdi:

— Ben aksini iddia edeceğim, dedi .

— Nasıl?

— Türk idaresi arap mıntakalarından çekildiği gün Akdenizin bu sahil boyları en kuvvetli Avrupa devletlerinin müstemlekesi olur. Ve o zaman eskiden lisanını, dinini, san'atını mağlûp milletlere kabulettiren araplık lisanı, san'atı, kültürü ölçülmez bir farkla yüksek olan arap medeniyetinin derhal içine düşüverecekti .

Şeyh Sadun, necef işlemeli bir tabakadan misafirine sigara ikram ederek cevap verdi:

— Arap medeniyeti zaman zaman parlar. Yeni bir hamle edebilmek için tarihin yürümesini bekliyor .

Yüzbaşı Celâl dudaklarını büktü:

— İstikbalden her şey ümit edilebilir. Fakat garp medeniyeti o kadar yürümüş, parlamıştır ki tarihi arap kültürü onun yanında bir kandil gibi sönük kalır .

Genç erkânı harp sözünü henüz bitirmişti ki bir otomobil sesi işittiler.

Şeyh Sadun ayağa kalktı:

— Kızım ,dedi. Zehra geldi.

Ve pencereye doğru bakarak ilâve etti:

— Zehra burada biraz sıkılır. Onun için Şamda, Cebelde, Berutta eski damdösiyon arkadaşlarına gider.

Yüzbaşı Celâl cevap vermedi .

İki dakika sonra sür'atli, çalâk bir ayak sesi yaklaştı. Küçük bir el kapının sırma saçaklı perdesini kaldırdı ve Yüzbaşı Celâlin biraz evvel duvarda resmini gördüğü esmer, çekik siyah gözlü, kalın şehvetli dudaklı genç kız saçaktan saçağa uçan bir güvercin gibi içeri girdi .

Şeyh Sadun kollarını açmıştı. Genç kız babasına koşarken yabancı bir adamı görünce durdu. Babasına arapça misafirin kim olduğunu sordu.

Zeki aşiret reisi fransızca cevap verdi:

— Aziz misafirimiz, Aynilkum kumandanı Celâl Bey .

Ve sonra genç erkânı harbe dönerek itizar etti:

— Zehra Türkçe bilmez maatteessüf. Müsaade ederseniz fransızca konuşalım .

Yüzbaşı Celâl gözlerinde canlı bir istihza dolaşarak genç kızın uzattığı eli sıktı:

— Görüştüğümüze memnun oldum efendim .

Zehra fransız terbiyesi almış ekseri şark kızları gibi hoppa, halleri, hareketleri iğreti, mübalâğacı bir kıza benziyordu .

Düzgün bir fransızca ile babasına Şama ait birçok hâvadis verdi.

Genç kızın yazıhane üstüne sıçrayıp bacaklarını sallıyarak verdiği bu haberle hep Şamdaki fransız dostlara aitti .

Zehra bütün bu haberleri büyük bir gevezelikle verdikten sonra birdenbire yere atladı:

(Bitmedi)

KADIN

Çilekli omlet

Yirmi kadar iri çilek alır ve her birini dörde kesersiniz. Üzerine biraz toz şeker koyar, portakal sıkar ve iki küçük kadeh rom ilâve edersiniz.

Diğer tarftan küçük çilekleri alır ve saplarını ayıklayarak ezersiniz.

Bir tarafa beş yumurta kırarsınız. İçine bir kaşık ince şeker, bir kaşık kaymak ilâve eder ve çalkarsınız.

Bundan sonra tavada 75 gram tere yağı eritirsiniz. Yumurtaları boşaltırsınız. Yumurtalar pişince ortasına evvelce hazırladığınız kesilmiş çilekleri koyar ve yumurtayı ke

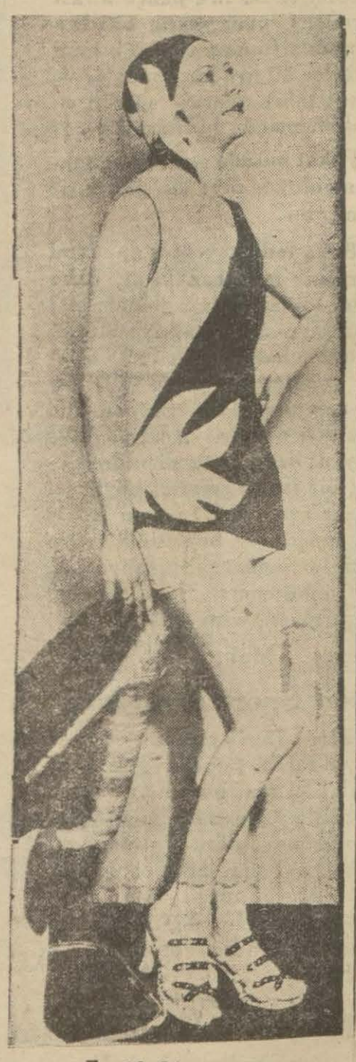

Zarif bir mayo

narlarından kaldırarak bu çilekleri bohça tertibi kapatırsınız. Yumurtayı çıkarıp bir tabağa koyduğunuz çilek ezmesinin orasında sofraya getirirsiniz.

İskarpin boyası

Piyasada iskarpin boyalarından memnun değilseniz, onun yerine alelâde gliserin kullanınız, bir yün paçavra ile iskarpinlere sürülen az mikdarda gliserin on dakika sonra kuruyunca, iskarpinleri bir çok günler için mükemmelen parlak tutar.

Kirpikleri kuvvetlendirmek için

50 gram beyaz vazelin, 25 gram hint yağı, 25 gram rom ve 2 gram kinkina hülâsasını karıştırmalı ve her akşam yatarken kirpiklere sürmeli.

Gümüş takımları

Gümüş takımlarını temizlemek için, bildiğimiz âdi külü

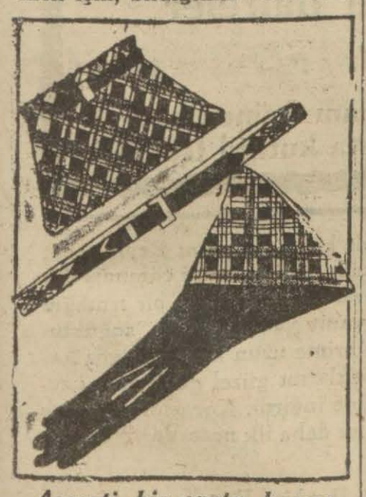

Assorti bir çanta, kemer ve eldiven

sulandırarak yumuşak hamur hâline getirmeli ve bir bezle gümüş takımlarını bu hamurla uğuşturmalı ve ılık suda yıkadıktan sonra kuru bir bezle silmeli.

"Laroşfokolt„ tan..

Erkek izzeti nefsi okşanarak kafese konur. Kadın da güzelliği methüsena edilerek... Konuşan adama dikkat!..

Sigara kokusuna karşı

Portakal kabuklarını kurutunuz. Bu kuru kabukları odada yakarsanız, sigara kokusu der-

SİNEMA

Gittikçe parlıyan bir fransız yıldızı: Marcelle Chantal

Bundan otuz ay kadar evvel, şimdi Fransız sinema semasında pırıl pırıl parlayan Marcelle Chantal Madam Jeferson Cohn idi. Vakti de evde ve kocasının atlarını seyretmek için koşu yerinde geçerdi.

Boşandıktan sonra ismini değiştirdi. Çok kimseler ağır rollerin bu kadını ezeceğini zannediyorlardı.. Halbuki o, kendi evine girer gibi sinemaya girdi.

Çevirdiği ilk filmler Marcelle Chantal'in Pola Negri ayarında bir artist olduğunu meydana çıkardı. Kendisi şimdi Berlindedir. Artık eskisi gibi bekâr salonlarında sık sık görünmüyor. Muhteşem sesi ile Pleyel salonlarında şarkı söylemiyor.. Kendisini tamamile sinemaya vakfetmiş gibidir.

Berlinden avdetinde Pate Natan ile bir mukavele yapacaktır. Bu firma bu sene için hazırladığı bir çok filmlerinde Marcelle Chantal'e roller ayırmıştır.

Aktualite filmler

Pariste sadece sesli aktualiteler gösteren bir sinema açılacaktır.

Mulen Ruj gibi

Londranın maruf müzik höllerinden Pavillon sinemaya tebdil edilmiştir.

Bebe Daniels

Bebe Daniels yakında doğuracağı için sinemayı müvakkaten terketmiştir.

Bir senede

Paramount ve Warner 1931 — 1932 senesinde her biri yetmişer film çevireceklerdir.

Dördüncüdefa

Paul Withman dördüncü defa evlenmiştir. Bu defaki karısı Margaret Livingston'dur.

Bir film için

George Bankroft'un yeni filmi için alacağı para 100,000 dolardır.

Güzellik

Esther Ralston bir hüsün müessesesi açmıştır.

Kaçıncı bu ?

Pola Negri Amerikada bir iş adamı ile nişanlanmıştır.

Onlar da geçinemiyor

Çin yıldızı Butterfly Wu kocası H. Ling aleyhine talâk davası açmıştır.

Jön pemyeler

Jön premyelerden ismi dillerde dolaşmağa başlıyanlardan biri de Enrique Rivero'dur. Bu sporcu genç hayatını kısaca şöyle anlatıyor:

— Bir çok arkadaşlarım sahneden sinemaya gelmişlerdir. Halbuki ben sahnenin semtine uğramadım. Ve doğrudan doğruya sinemada baş

Enrique Rivero

ladım. Yirmi altı yaşındayım. Aslen Şililiyim. Orada şehirden uzak bir çiftlikte yaşıyordum. Geniş meralarımız ve mebzul sürülerimiz vardı. Bütün çocukluğum at üstünde geçmiştir.

Bir gün genç bir boğanın sırtına

Kleopatra mı, Şehrazat mı, Salome mi? Hayır.. Marcelle Chantal !

Son filimlerinin birinde Fosalie Roy

kadar boğanın sırtına yapışıp kalmaktı. Fakat hayvan beni sırtından atmağa muvaffak oldu. Bu hâdiseden dalayı kaşımın altından yaralandım. Fakat bu yara yeri şimdi belli olmuyor.

Fransaya hukuk tahsiline geldim ve Sorbona girdim. Bir gün eğlence kabilinden bir arkadaşla stodyolardan birinde figüran rolü aldık. Bir ihtilâlci çetesini temsil edecektik. O zaman sinemaya o derece alâkadar oldum ki, artık her gün stodyoya gelmeğe başladım. Kitaplarımın sahifelerini bile kesmiştim. Bir çok filmler çevirdim. Altı seneden beri sinemadayım.

Ilk gösterilen filimler

Hollyvood'da bir filim ilk defa gösterildiği zaman gayet muhteşem merasim yapılır ve bu süvareye şehrin erkek, kadın bütün yıldızları çağırılır. Dünyanın tanıdığı bütün bu artistler mikrofonla kürreiarzın dört tarafına seslerini işittirmek için bir kaç kelime söylerler.

Şimdi Nevyork ta sinema mıştır.

Geçenlerde ilk defa çevrilen bir filim gösterildiği zaman, bu filimi çeviren artistlerin kısmı azamı Nevyorka davet edilmiştir. Halk, bittabi artistleri reyelayin görmek için sinemaya tehaçüm göstermişlerdir.

ÇOCUK

Horozla tilki

Tilki kardeş, kümesin üstünde "Kukurikuuu!„ diye öten horozu kaptığı gibi kaçmağa başladı. Çiftliğin adamları gördüler. Hepsi de ellerine bir şey geçirerek tilki kardeniş peşinden koşmağa başladılar: "tutun, hırsızı yakalayın, kaçıyor!„ diye bağırdılar.

Horoz tilkiye dedi ki:

— Bu adamlara hırsız olmadığını

ne diye söylemiyorsun. Mademki beni dişlerinin arasında tutuyorsun. Artık ben seninim. Sen hiç bir zaman hırsız olamazsın. Böyle söyle de arkandan koşmasınlar, sana fenalık etmesinler..

Tilki kardeş bu mantıka inandı.

ağzını açtı ve bağırarak horozun söylediklerini tekrar etti.

Fakat tilki kardeşin ağzı açılınca horoz da çırpınarak bir ağacın üzerine uçtu ve tilkiye dedi ki: "sen yalnız hırsız değilsin. Ayni zamanda da aptalsın!„

Dokunma

Küçük Arif bir papağan gördü. Okşamak istedi. Fakat papağanın sahibi dedi ki:

— Kuşa dokunma, ısırır.

— Neden ısırır?

— Çünkü seni tanımıyor.

— Öyle ise, söyle.. benim adım Arif..

Dünyada neler oluyor?

Kadın tayyareci Bahri muhiti geçemedi

NEVYORK, 19 A.A. — Kadın irtifa tayyare rekorunun sahibi mis Ruth'un tayyaresi bugün Nevyork tayyare limanına inerken hasara uğramıştır. Binnetice mis, Terre-Neuve'e uğramak suretileAtlas Okyanosunda icrası tasavvurunda bulunduğu seyahatini birkaç gün tehir edecektir .

Nautilus'ün başına gelenler

VAŞINGTON, 19 A.A. — Gazeteler, bahriye nezaretinin bir tebliğini neşretmektedir. Bu tebliğde Wyoninğ vapurunun Nautilus tahtelbahrini çekmekte bulunduğu ve denizin dalgalı olduğu beyan edilmektedir. Tahtelbahrin periskobu zayi olmuş olduğundan içindekiler hiçbir şeyi görememekte ve harp gemisi muhabereyi telsiz vasıtasile temin etmektedir .

Bir tayyarecinin nâşı bulundu

MELBOURNE, 19 A.A. — Bundan 10 gün evvel tayyaresi ile Albury'ye gitmiş ve o vakitten beri kendisinden hiçbir haber alınamamış olan tayyare sivil müfettişi Ekins'in nâşı

Muhabir mektupları

Fevzi Pş.dan Maraşa

Maraştan Kayseriye bir şose inşa ve bu suretle Maraşın demiryoluna raptı çok elzemdi

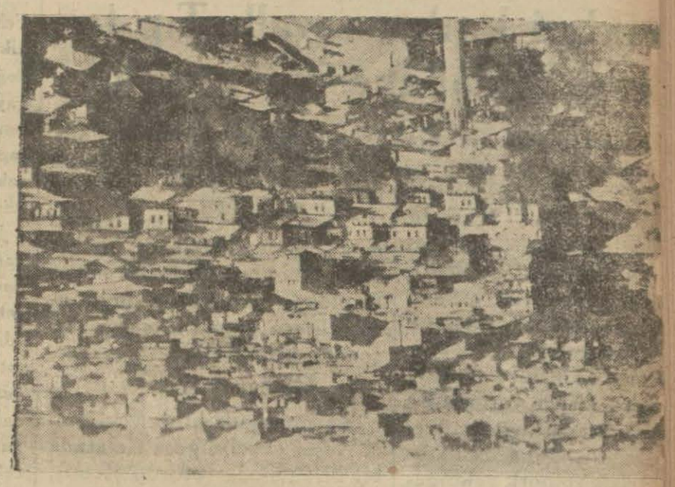

Maraşa umumî bir nazar

MARAŞ — Adana'dan Maraş'a gitmek fırsatını buldum. Kıymettar kumandanlarımızdan erkânı harbiye miralayı Kemal B. in Maraş'a yapacağı seyahattan istifade eyledim. Ekispresin arkasına takılan hususi bir yataklı vagonla karanlık bir gecede şimal istasyonundan hareket eyledik. Hat komiseri erkânıharbiye binbaşısı Hüseyin ve fırka yaveri yüzbaşı Bedi beylerle beraber beş yolcu taşıyan ve hey'eti askeriyemize tahsis edilmiş olan balkonlu ve şık vagonda keç vakite kadar oturduk.

Sabahleyin Fevzipaşaya geldikse de, Malatya hattına hareket edecek olan trene henüz vakit olduğundan tekrar uyumaya çalıştık. Kalktığımız vakit ekispresin bizi makaslarda bırakarak çoktan Halep'e doğru gitmiş olduğunu anladık.

Fevzi Paşa

Burası bir nahiye merkezidir, fakat betonarme binalar yapılmış ve nazarı dikkati calip bir şekil almıştır. Burası mühim bir Bifirkasyon noktası ve Gazi ayintabın da başlıca iskelesi olduğundan ehemmiyetli bir mevkidir.

Maraşa doğru

Fevzipaşa'dan bir saat sonra (Elbeoğlu) istasyonuna vasıl olduk. Fevzipaşa'dan itibaren nilüferlerle müzeyyen cesim bir arazinin su altında ve daimi bir bataklık halinde bulunduğunu gördüm. İstasyonda istikbale gelmiş olan muhterem zevat ile yola çıktık. Şosa muntazamdır. Otomobiller bizi uçuruyor. Maraş kasabası, çıplak bir dağın eteğinde ve yeşillikler içinde görünüyor.

Yollarda sık sık devriye ve karakollara tesadüf ediyorduk. Ve her hade vaziyette bir ciddiyet olduğunu anlıyorduk! Meğer bir hafta evvelyekdiğerini müteakıp iki soygun vak'ası olmuş. Birisinde postayı ve diğerinde de bir kamyon ha soymuşlar! 8 ve 11 kişilik iki g tan ibaret olan bu çetelerin vil merkezine yakın bir şosa üzer soygunculuğa cesaret etmeleri garip bir hadisedir. Bu çeteler detle takip olunmaktadır.

Maraşlıların kahramanlı

Maraş Fransızların işgalinde i yerli ermenilerin teşvikile kal'a sancağımız aşağı indirilmiş ve F sız bayrağı çekilmiştir. Türk hi miyetine artık nihayet verildiği habma düşen halk, cuma günü mide içtima ederek gazep ve he candan güğremiş arslanlar gibi aya çıkmışlar ve bunları gören F sız karakolları korkularından fi eyledikleri cihetle şanlı sancağın tekrar kal'aya çekmişlerdir.

Maraşın vaziyeti

Merkez vilâyet yalnız bir şosa başka yerlere şosası yoktur. Bu dan Kayseri'ye bir şosanın inş Eloğlu istasyonuna merbuttur o tarik ile Maraş'ın Ankara' raptı elzemdir. Maraş gibi mah lâtı mebzul ve nufusu kesif olan şehirin bu derecelerde ihmal ed miş olması doğru değildir. Bilhas Fevzipaşa - Malatya demiryolun buradan geçirilmemesi büyük bir yadır. Bir miliyon lira daha sarf mezkûr hat oradan geçirilmiş ols dı, hakikaten hem vilâyet ve hem hazinei millet çok müstefit olurdu

Maraş kasabası dik meyilli bir renin içinde ve bu derenin iki tar yamaçlarında inşa edilmiş olduğu dan her tarafı iniş ve yokuştur her tarafından su fışkırmaktad Kasabanın çarşı ve pazar mahalle ile etrafı çok alçak ve suları da ka şık ve gayrı sıhhi bulunduğunda dolayı insan oralarda bunalmakt dır. Maraş'ın havadar ve suyu güz kısmı kışla ve civarındaki mahalle dir.

RAGIP KEMAL

sinin enkazı arasında bulunmuştur.

Bir plaj için iki milyon İngiliz lirası

KAP, 19 A.A. — Belediye meclisi ile demiryolları idaresi, Kap plâjlarının inkişafına 2 milyon İngiliz lirası tahsisi hakkında bir itilâfname aktetmişlerdir.

Iki milyonluk sahte çekler

ANVERS, 19 (A.A) — Bir elmas taciri, kendisine Madrit milyonerlerinden M. Largo'nun oğlu süsünü veren birisi tarafından dolandırılmıştır. Dolandırıcı 4,595,000 franklık elmas ve inci almış ve mukabilinde de İspanyol bankaları üzerine iki milyonluk iki çek vermiştir.

Dolandırıcının mufarakatinden sonra şüpheye düşen elmas taciri Madrit'e telefon etmiş ve M. Largo'nun oğlunun Madrit'den hiç bir vakit ayrılmamış olduğunu öğrenmiştir. Tacir derhal zabitaya müracaat etmiş ve sahte İspanyolun eşkâli her tarafa bildirilmistir.

Nautilus tahtelbahri müşkülâtla ilerliyor

Wyoming zırhlısından gelen bir telsizde Nautilus tahtelbahrinin pek müşkülâtla Quennestouon'e gitmekte olduğu bildiriliyor. Tahtelbahir, mezkûr limandan henüz 400 mil uzaktadır. Dalgalar tahtelbahrin periskopunu alıp götürmüşlerdir.

Otomobil yarışları

Londra, 19 — (A.A.) — Man adası otomobil yarışlarını" Norton„ markalı otomobil üzerinde Hunt kazanmıştır. Mumaileyh, mesafeyi saatte vasati 125,241 kilometre sür'atle, 3 saat, 23 dakika ve 28 saniyede katetmiştir.

Koşucu parkinden ise seyircilerin arasına girmiş ve gerek kendisi gerekse seyircilerden bir çoğu hafif surette yaralanmıştır.

Istrazburg'ta iki Alman tevkif edildi

STRASBOURG, 19 (A.A) — Poliş, motosikletlerinin üstüne eski Alman imparatorluğu renklerini taşıyan ufak birer bayrak takmış olan iki Alman gencini tevkif ederek hudut harici ne çıkarmıştır.

Polis

tramvay arasında bir biletçi ezildi

nikleri kırılan zavallı Tıp fa-tesi hastahanesine yatırıldı

Üsküdarda çok feci bir kazası oldu.

dar tramvaylarının vat ntrollarından Mustafa Bağlarbaşında vatman endi tarafından idare te olan motrise arkada rk arabayı raptetmek araba ile motrisin ara-mış. Tam iki arabayı e bağlarken vatman Be ndi nasılsa tramvayı etmiştir. Daha ilk hare-otrisle romork yekdiğe-iddetle çarpışmış, ara-n kontrölör Mustafa E-zilmiştir. Sağ kalçası kı belkemiği zedelenmiş, uhtelif mahalleri incin biçare adam baygın bir p fakültesi hastahanesi ledilmiştir.

nan Bekir tevkif edilmiş liye tahkikata devam edi

r çocuk kaynar sütte haşlandı

elki akşam Anadolu Ka-la yürekler acısı bir kaza bir buçuk yaşında bir süt tenceresinde haşlana müştür.

dolu Kavağında balıkçı Efendinin refikası Mer-i. evde süt kaynatıyor, çuk yaşındaki oğlu Şefik ekliye emekliye oynuyor Bir aralık Meryem H. süt ttığı tencereyi ateşten in ş, kendisi de başka bir iş ak için dışarı çıkmıştır. çuk yalnız kalınca emekli-ekliye tencerenin yanına ş, ve sütün içine elini dal k istemiştir. Fakat müva ini muhafaza edemeyip renin içine düşmüş ve haş ak ölmüştür.

eryem H. faciadan ancak n saat sonra indirdiği sü-oğurt mayalamak için gel zaman haberdar olmuş, ta ıçını, başını yolmıya başla r.

beş gün denizde kalan ceset

vvelki gün Heybelide çam nında mağruk bir erkek ce bulunmuştu. Yapılan tah-tta mağrukun 15 günden kaybolmuş olan Heybeli lisinden Koço olduğu anla ılıştır. Koçonun nasıl boğul ı tahkik edilmektedir.

Bir çocuk cesedi bulundu

Isküdarda Tekkedede ma-esinde ittihat sokağında bir ar dibinde taaffün etmiş bir ık çesedi bulunmuştur. Bulunan ceset vaktinden evvel doğmuş bir çocuktur. Polis çocuğu bırakan adamı aramak tadır.

* Üsküdarda Sultan tepede de sokağa terkedilmiş bir kız çocuğu bulunmuş, çocuk hayat ta olduğu için irza edilmek üzere kreşe gönderilmiştir. Bu çocuğu bırakan da aranıyor.

Rakının tesiri

Kasımpaşada oturan kazancı Neşet evvelki gece Galatada bir birahanede oturup içmiş, sonra da sarhoşlukla intihara teşebbüs ederek, biçakla sağ ba cağına derin bir yara açmıştır.

Neşet hastahaneye kaldırılmıştır.

Kanlı kavga

Evvelki gece Küçük pazarda 10 yaşında bir çocuğun da ağır surette yaralanması ile neticelenen bir kavga olmuştur.

Küçük pazarda oturan Musa İhsan, Akif, Mahmut isminde 4 arkadaş bahçeli kahvede otu rup işret ediyorlarmış. Bir aralık aralarında kavga çıkmış ve bu kavga kanla neticelenmiş tir. Kavga neticesinde Akifle Musa ağır surette yaralanmışlardır. Civarda bulunan Nabi oğlu Hayrettin ismindeki çocu ğa da kurşun isabet etmiş ve biçare çocuk ta ağır surette yaralanmıştır. Mecruhlar hastaha neye nakledilmişlerdir. Mahmutla İhsan yakalanmışlardır.

Tozkoparanda yangın

Kasımpaşada Toz koparanda mezarlık sokağında dava ve kili Salih Beyin kira ile oturdu ğu evden evvelki gece yangın çıkmış ve yetişilerek, evin mut fağı ile bir kısmı yandığı halde söndürülmüştür.

Otomobil kazası

Bostanbaşında apartman kapıcısı Osman Efendinin kızı 7 yaşında Ferhunde 2489 numaralı otomobilin altında kalmış ve ayağı kırılmıştır. Şoför kaç mıştır.

Bir aile zehirlendi

Vefada Darülhadis mahallesinde Vefa caddesinde 56 numaralı yanmış konağın bir kısmında oturan Hıfzı Efendinin aile efradından Canan, Ayşe ve Hatiçe Hanımlarla Canan Hanımın iki çocuğu tesemmüm alâimi göstermişler ve hastaha neye yatırılmışlardır. Tesemmümün iki gün tencerede kalmış sütlü bulgurdan ileri geldiği anlaşılmıştır. Vefat eden yoktur.

Birinci sahifeden geçen yazılar

Üsküdar tramvayının Kadıköye tem didi tenkit edildi..

(Başı 1 inci sahifede)

Bütçe encümeni reisinin izahatı

Bütçe encümeni Reisi Hasan Fehmi Bey, arazi vergisinin de hakiki irat esasına istinat etmesinin doğru ve fakat şimdilik bunun bir gaye olduğunu işaret ettikten sonra bunun ancak kadastronun ikmal ve tapu sicillerinin sabit kıymet olarak tesbit edilmesinden sonra mümkün olabileceğini söylemiştir.

Hasan Fehmi Bey beyanatına devam ederek, şimdilik dört yüz kazadan ancak 12 kazada basit bir surette kadastro muamelesinin ikmal edildiğini tahrir tecrübe kanununun tatbikatile iştigal olunduğunu kaydederek büün bu vaziyetler karşısında yeni arazi vergisi kanununun arzu ve gayeyi tamamen temin edecek bir derecede değilse de mutavassıt bir halde bulunduğunu ve bugünün ihtiyacına uygun olduğunu söylemiş ve kabulünü istemiştir.

Bundan sonra maddelere geçilerek kanunun birinci müzakeresi ikmal edilmiştir.

Kanunun esasları

Kanun lâyihasile Türkiye hududu dahilinde bulunan bilûmum arazi, kıymetleri üzerinden arazi vergisine tâbidir. Üzerinde bina bulunmıyan ve bina mütemmimatından maduttur. Etrafı çevrilmiş olsun olmasın ticaret ve san'at işlerinde kullanılmak üzere müstakillen kiralanan arsalar iratlı ve bunlardan gayrisi iratsız addolunur.

Vergiden muaf

Devlete ve bahusus bütçeler le idare edilen teşekküllere ve belediyelere ve umum menfaatine hizmet eden cemiyetlere ait olup mücerret kazanç maksadile tesis edilmiş olmıyan ve icar edilmiyen, ziraatin ıslah ve inkişafına matuf nümune fidanlıkları, meyvalıklar, nümune tarla ve çiftçileri, spor sahaları, umuma mahsus meccani parklar, çocuklara mahsus bahçeler ve oynama yerleri devlet ve mahallî idareler veya belediyelere ait her nevi yollar, meydan ve pazar yerleri, köylerin icar olunmıyan mer'a harmanı yeri, çayırlık gibi mahaller ile köylere ait gayri menkul orta malları, ziraata elverişli olmadığı gibi sair suretle istifade edilmiyen taşlık, bataklık ve fondalık arazi hususî kanunlar veya mukavelenamelerle muafiyeti kabul edilmiş veya edilecek arazi ve arsalar ve kanunî salâhiyetleri istimal ederek hükûmet tarafından tasarrufu menedilen arazi ve arsalar verginden muaftır. Bu sonuncuların muafiyeti memnuiyetin devamı müddetincedir.

Şu arazi de tayin edilen müddetleri zarfında vergiden muaf tutulacaktır:

Zeytinlikler

Yeniden vücude getirilecek bağlar, güllükler altı sene, meyvalıklar 8 sene, aşlama suretile vücude getirilecek zeytinlikler 10 sene, yeniden vücude getirilecek zeytinlikler ve fındıklıklar 12 sene, hükûmetçe muayyen bir mıntakaya iskân edilecek aşiretlere ve mühacirlere tahsis edilen arazi üç sene, hususî kanunlar ve usullere göre yeniden ziraate elverişli bir hale getirilen arazi üç sene, ormanlar 20 sene, dutluklar 10 sene.

Meclis pazartesi günü toplanacaktır.

Kooperatif Cemiyeti

(Başı 1 inci sahifede)

yapmak ve Türkiyede Kooperatif fikrini neşrü tamim etmek üzere Darülfünun emini Muammer Raşit Beyin riyasetinde bir ilmî cemiyet teşkil edilmiştir.

Türkiyede her türlü inkılâp ve teceddüt harekâtında olduğu gibi kooperatifcilik fikri dahi ilk ilhamını Büyük Müncimiz Gazi Hazretlerinin İzmirde irat buyurdukları nutuktan almıştır.

Cemiyet, bütün Darülfünun müderrislerile iptidaî mekteplerde ve meslekî bütün mektep muallimlerini tabiî âzaları addetmiş, ve kooperatif şirketleri âzasının da cemiyete girmesine karar vermiştir.

Türk kooperatifçiliği ile alâkadar olan her kadın ve erkek vatandaş da cemiyete girebilir.

Cemiyet, aylık risalesinde, ve kitap ve gazetelerde âzasının tetkikatını neşredecek, memleketin muhtelif yerlerinde konferanslar ve müsahabeler tertip edecektir.

Diğer cihetten; memleket dahilinde ve haricinde tertip ve iştirak edeceği seyahatler ve içtimalarda millî, ve beynelmilel kooperatifçiliği takip ederek Türkiyede kooperatif hareket ve cereyanını kuvvetleştirmeğe, ve Türkiyenin umumî, ve meslekî tedrisatına kooperatif fikirlerinin mümkün olduğu kadar girmesine çalışacağı gibi kooperatif şirketlerinin teessüsünü ve yaşamalarını da teşvik edecektir.

* * *

Âza olmak arzusunda bulunan zevatın (Darülfünunda Umumî Kâtiplik dairesi: Türk Kooperatifçilik cemiyetine) yazmaları rica olunur.

M. Elek

Neve Freie Presse gazetesinin umum direktörlerinden M. Elek dün İzmirden şehrimize gelmiştir. Mumaileyh buradan tayyare ile İrana gitmek niyetindedir.

Bir fırında kaza

Kasımpaşada Bahriye caddesinde Yaninin fırınından dün bir kaza olmuş, makine kayışı koparak, Adem ismindeki hamurkârın başı tehlikeli surette yaralanmıştır.

Prenses Emine Hz.

(Başı 1 inci sahifede)

fat haberi verilmemiştir. Mumaileyh ancak saraydan girerken gördüğü matem feryatlarından elim haberi almıştır. Prenses Emine Hf. nin diğer mahdumu sabık Hidiv Abbas Hilmi Pş. İsviçrededir ve şehrimize gelmiyeceği gibi, validesinin defin merasiminde de hazır bulunmak üzre Mısıra gitmesine de ihtimal verilmemektedir.

Prenses Emine Hf. nin iki erkek ve iki kız çocuğu vardır. Kerimelerinden biri Mahmut Muhtar Paşanın refikası Nimet Hf. dir.

Mısırda Emine Hf. pek büyük merasimle defnedilecektir. Bu husus ta şimdiden hazırlıklara başlanmıştır.

Bebek sarayına dün birçok zevat giderek prens Mehmet Ali Pş. ya arzı taziyet etmişlerdir. Bu meyanda Mısır, sefiri, sefaret erkânı, merhumenın akraba ve taallûkatı, eski devre mensup Türk ricali de vardır.

İzmirde Gazi heykeli

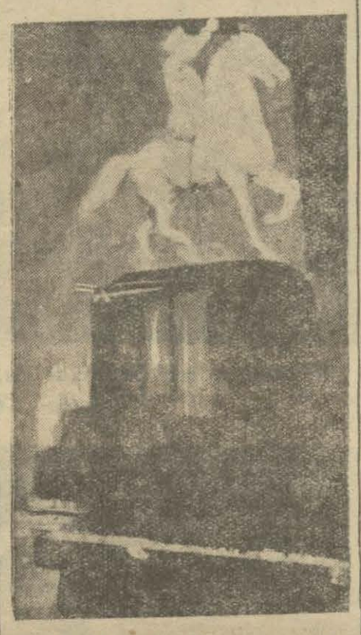

Gazi Hz. nin Izmirde rekzedilecek heykellerinin modeli

İZMİR, 20 (Hususî) — Gazi Hz. nin İzmirde dikilecek heykellerinin modelini tetkik etmek üzre bir hey'et bugün buradan Romaya hareket edecektir. Heykel komisyonu belediye sermühendisi Necmettin, şehir meclisi azasından mimar Kemal, İstanbul güzel san'atlar Akademisi heykeltraş muallimi İhsan beylerden mürekkeptir. Hey'et modeli tetkik ettikten sonra Fransaya da geçecektir.

Spor

Boks hey'eti böyle mi maç tertip eder?

Cuma günü boks seyretmeğe gidenler neler gördüler?

Cuma günü Tepebaşı bahçesinde "Türkiye idman cemiyetleri ittifakı Boks hey'eti,, tarafından tertip edilen boks maçlarına tesadüfen gitmiş bulundum. Söylendiğine nazaran (Franki Marten —Mülodoviç) döğüşeceklerdi.

Maçlar saat altıda başladı ve sırasile aşağıda yazdığım amatörler dövüştüler:

Tanaş — Dimitri berabere
Sari — Manol Sari galip
Nazaret—Nesim Nazaret galip
Kiça — Arif berabere
Filip — Şadi Şadi galip
Maks — Albert Maks galip

Bu müsabakalar oradan buradan toplanmış ve müddeti hayatında bir kaç kerre eldiven giymiş ve yahutta hiç giymemiş heveskârlardan ibaretti. Haydi bunları geçelim. Bunlardan sonra Franki ile Müladoviçin döğüşmesi lâzım geliyordu. İşte tam o sırada idi ki, (Spiker) diye ortaya çıkarılmış olan bir zat (maçların bugünlük bu kadar olduğunu) biçare seyircilere gayet alaylı bir tarzda söyledi.

Vehlei ûlâda kendimi tulûat kumpanyalarının birinde sandım. Hayır yanılmışım. Meğer ben "Türkiye İdman cemiyetleri ittifakı boks hey'eti,, tarafından tertip edilmiş bir müsabakada imişim. Merak ettim ve Franki — Müladoviç maçının neden olmadığını orada bulunan bir arkadaşımdan öğrendim.

Haddi zatında profesyonel olan Franki bu karşılaşma için 100 lira, Müladoviç te 75 lira istemiş ve 60 lira bahçe kirası varmış. Ceman yekûn 235 lira lâzımmış! Buna mukabil organizatörler 40 lira kazanmışlar ve gayet tabiî olarak günün en mühim maçını hazfetmişler.

Fakat burada seyircinin hakkı ne oluyor diye bir süal varit olmaz mı?

Boks federasyonun da ismi karışan müsabakaların daha ciddî olması lâzım gelmez mi?

Spor nâmına yapılan bu hareketler hariçte çok feci akisler yapıyor ve komşu milletler de aleyhimize bir propaganda vasıtası oluyor. Acaba Boks hey'eti kendine tevdi edilmiş olan bir ismin şerefini böyle mi muhafaza eder? İnsanın böyle bir maçı boks hey'etinin tertip ettiğine inanacağı gelmiyor.

Çünkü ederse hiç olmazsa başarması lâzım gelirdi.

Muhteşem Özdemir

İleri Spor - Altın Hilâl

Haliç İleri spor kulübü birinci ve ikinci takımları ile Altın Hilâl kulübü birinci ve ikinci takımları arasında Eyüp sahasında cuma günü bir maç yapılacaktı. Fakat evvelce takarrür eden bu maça Altın Hilâl takımları gelmediğinden İleri spor tarafından seremoni yapılmıştır.

Mersinde bir banka kapandı

Gelen malûmata göre Fransız şarkı karip bankası Mersin şubesini kapatmıştır.

Harik Hayat Kaza ve Otomobil
Sigortalarımızı Galatada Ünyon hanında kâin ÜNYON SİGORTASINA yaptırınız.
Türkiyede bilâfasıla icrayı muamele etmekte olan
ÜNYON
kumpanyasına bir kere uğramadan sigorta yaptırmayınız. Telefon: Beyoğlu 2002

RESMÎ İLÂNLAR TÜRK LİMTED ŞİRKETİ
Türkiyede her lisanda intişar eden bütün gazeteler için bilûmum resmî daireler ilânlarını kabul eder
Adres : Ankara caddesi Kahraman zade hanı 3 üncü kat
Telgraf adresi: Resmilân - Telefon: 20960 Posta kutusu Ist. 753

Milliyet'in tefrikası : 63

Köle

rılmış saçları, ağır gelin tu-eti ile tıpkı bir bebeğe ben-ordu. Yalnız ince kaşları al da gözleri meyusiyetle ya-n bedbaht bir bebek...

Bu sırada Kamer bir ok gibi ri girdi, mütevekkilâne akıtine intizar eden Kerimeye:

— Çabuk hanımcığım... Ara hazır! dedi.

Kerime titrek ellerile Huri-Hanımın elini tuttu, başile layı dolduran hanımlara semlar vererek kapıya doğru ırüdü. Artık genç kızlık hatının mes'ut günlerini tamamile kapatıyor, tanımadığı, bilmediği bir âleme, bikes ve hinayesiz gidiyordu.

Gelinin geleceği divanhane-e babası sıkıntılı bir tavurla

rüp alnından öptüğü zaman vicdanen muazzep oldu. Bir tanecik kızını kendi hırsını tatmin etmek, kendi hayatını kurtarmak için âdi bir mal gibi satıyordu.

Kerime kar gibi elbisesile ö nünden geçip gitti. Ruhunun emellerini insafsızca kıran adama karşı söyleyecek bir sözü yoktu. Bu kadar güzel ve cazip olmak kendisi için bir sebebi felâket olmuştu. Keşki güzel olmasaydı da istediği adamla yaşayabilseydi... Şu son dakikada olsun Kadriyi bir kerecik olsun görmek istiyordu. Tatlı aşk rüyalarının bu feci akıbetinden dolayı ömrünün sonuna kadar nasıl yanacağını ona söylemek istiyordu.

Kerime kapıdan çıkmadan çek halinde kapının eşiğinde durdu. Belki babası haline acıyarak fikrinden cayardı... Belki de bütün bu gördükleri bir kâbustan başka bir şey değildi de gözünü açtığı zaman kendini sevgilisinin, Kadrinin kolları arasında bulacaktı....

Fakat daha fazla durmağa, beklemeğe imkân yoktu. İki harem ağası kapının üstünden arabaya kadar bir şal tuttular.

Kerime bu şalın altından geçerek arabaya girdi. Arabanın kapısı kapandı. Perdeler indirildi. Gelin bu daracık mahbes içinde bir müddet dünya ile alâkasını kesmiş gibi oldu. Asabî bir buhran içinde arkasına yaslandı.

Hayat kitabının güneş nuru ile, güllerile işlenmiş faslı kapanmıştı. Bundan sonra kalbinin kitabını göz yaşı ile yazacaktı.

Kerime Hanımın başındaki parlak taç gittikçe ağırlaşıyordu. Nihayet öyle bir zaman geldi ki, taç kurşun sikleti verme-

havası içinde boğulma raddesine gelmişti. Yorgunluk ve iztırap içine baygınlık veriyordu. Öyle olmakla beraber, o feci akibet kendisini beklemeseydi bütün bu iztirabata katlanmağa razı olurdu.

Bu sırada araba tekerlekleri nin gürültüsü kumlu bir yol üzerinde kayboldu. Durdular. Gelmişlerdi.

Arabanın kapısını açan bir harem ağası:

— Buyurunuz Hanımefendi. dedi..

Gene arabadan kapıya kadar bir şal gerildi. Kerime ayağı birbirne dolaşarak bundan sonra ait olduğu adamın evine doğru yürüdü.

Artık Kadri Bey yoktu ki mahkûm edildiği bu esaret hayatın kurtulmağı ümit edilebilsin! Kerime bu azap içinde kocasının evine girdi. İbrahim B. gelini kapıda bekliyordu.. Konağın alt salonu giyinmiş kuşanmış, bir çok hanımlarla dolmuştu. İbrahim Bey karısının

di, muradına nail olmuş bir insan tavru ile mağrur ve mutaazzım, yürümeğe başladı. Salonu dolduran kadın kalabalığı arasında bir kıpırdama oldu, gelinle güveye yol açıldı. Kerime kocasile birlikte merdivene doğru yürüdü. Etraftan:

— Maşallah! Maşallah! Allahını seven maşallah desin.! Sesleri yükselmeğe başladı. İbrahim Bey serptiği sarı lira çeyrekleri yere düştükçe herkes biribirini ite kaka toplamağa çalışıyordu. Bu suretle merdivenden çıktılar. Gelin odasında. Sadrazamın kızı için mürassa bir taht kurulmuştu. Serkâtip karısını tahla kadar götürdü. Orada nezaketle kolundan çıkarak geri döndü.

Gelin odası yüzlerce kadınla dolmuştu. Evin içi bin bir gürültü içinde çalkanıyordu. Kerime koltuk merasimi esnasında kocasının yüzüne bakmamıştı. Genç kız kendini yegâne sevdiği erkekten ayıran, saadetini ilelebet yıkan bu adamla göz göze geleceği zamanı düşün-

dükçe tüylerinin diken diken olduğunu hissediyordu. Fakat ne çare ki korktuğu başına gelecek bütün nefretine rağmen İbrahim Beyin karısı olacaktı. O gün gelin görmeğe gelen kadınların gevezeliğini dinleyerek akşamı etti.

Hava karardıktan sonra ev tenhalaştı. Güvey yemeği yenildikten sonra oda kapısı açılıp içeri İbrahim Bey girdi. Kerime beyaz duvağile ayakta bekliyordu. İbrahim Bey karısına yarı mağrur yarı mültefit bir temennah ettikten sonra ne yapacağını bilen bir adam tavru ile seccadeye doğru yürüdü. Namaz kıldıktan sonra cebinden büyücek bir elmas mahfazası çıkarıp kapağını açtı, masanın üstüne bıraktı ve yarı küstah bir tavurla gelinin duvağını kaldırdı.

— Nasılsınız, küçük hanım?

Bu teklifsiz süal Kerimenin heyecanla çarpan kalbine biraz sükûnet verdi. Bundan böyle hayat ve mukadderatına hâkim olacak adama göz

bir baktı. İbrahim Beyin fesat kalbi haris gözleri cümudiyeler arasında doğmuş bir ırmağın granit yatağı kadar soğuktu. Kerime uzun kirpikli göz kapaklarını güzel gözlerinin üzerine indirdi. Kocasının mahiyetini daha ilk nazarda anlamıştı.

İbrahim Bey Kerimenin güzelliği hakkında kadınlardan çok şey dinlemişti. Fakat kadın sözüne inanmak âdeti olmadığı için duyduklarına fazla kıymet vermemişti. Şimdi yanıldığını anlıyordu: Kadınların Kerimeyi methetmekte yeden göke kadar hakları vardı.

Kerime elinin zarif bir harketile kocasını selâmladı. İbrahim Bey bu kar gibi beyaz mini mini eli tutup hafifçe kendine doğru çekti. Bu ilk temas genç kızın vücudünde baştan aşağı kadar bir raşe koşturdu ve tekrar gözlerini kaldırıp kocasına baktı.

(Bitmedi)

Şaşılacak

şey mi

"ASPIRİN„ in soğuk algınlığının çarçabuk önüne geçmesi hiç de hayret edilecek bir şey değildir. Bilâkis gayet tabiîdir. "ASPIRIN„ gibi Bayer salibini taşıyan bir müstahzar mutlaka müessir olmalıdır.
Siz de aynı fikirde değil misiniz ?

Muallim Mubahat Bey tarafından
Tercüme edilen Amelî Hayat Alimi
(Herbert N. Gasson) un
(İDEAL BÜRO)
Eseri gayet güzel bir şekile intişar etmiştir.
Bütün İş adamlarına tavsiye ederiz
Tevzi mahalleri: Milliyet matbaası, Agâh Bey kitaphanesi, Muallim Halit kitaphanesi

Dr. HORHORUNİ
Beyoğlu Tokatlıyan yanında mektep sokak 35. Cilt ve emrazı zühreviye tedavihanesi. Hergün sabahtan akşama kadar.

İstanbul Belediyesi İlânları

Beyoğlu belediye şubesinden: Yavrulu bir koyun bulunmuştur. Sekiz gün içinde sahibi müracaat etmezse satılacaktır.

* * *

İstanbul belediyesi için pazarlıkla dört bin kilo benzin satın alınacaktır. Benzinin evsafı 0,730 - 0,740 derecedir. İki gün zarfında teslimi şarttır. Talip olanlar 75 lira teminat akçesi ile 22 haziran pazartesi günü saat on beşe kadar levazım müdürlüğüne gelmelidir.

* * *

İstanbul belediyesinden: İcra edilmekte olan kanalizasyon ameliyatı dolayısile 22 haziran 931 tarihinden itibaren Aksaray caddesinden Simitci sokağına kadar horhor caddesinin bilcümle vesaiti nakliyeye kapalı bulunacağı ilân olunur.

SAFİYE HANIM
Her akşam
KÜÇÜK ÇİFTLİK PARKINDA
saza iştirak edecektir

Tütün inhisarı umumî müdürlüğünden:

Mevcut nümunesinin aynı olmak ve ihaleyi müteakip (1000) kilosu bir hafta zarfında ve (4000) kilosu bir buçuk ay sonra Cibalide levazım anbarına teslim edilmek üzere (5000) kilo üstüpü pazarlıkla mubayaa olunacaktır. Taliplerin 250 lira teminat akçelerile beraber 11 - 7 - 931 cumartesi günü saat 11 de nümune ve şartnameyi görmek için her gün Galatada mubayaat komisyonuna müracaatları.

Terlikçi esnafının
nazarı dikkatine
Türkiye Hilâliahmer cemiyetinin ihtiyacı olan ve nümunesi İstanbulda Yeni postahane civarında Aksaraylılar hanının 3 numaralı Karahisar maden suyu ve oyun kâğıtları satış bürosunda bulunan terlikten 4 muhtelif nümune üzerine 2500 çift terlik pazarlık suretile sipariş olunacaktır. Talip olanların şartları öğrenmek nümuneyi görmek ve münakasaya iştirak etmek üzere 29 haziran pazartesi günü öğle vaktine kadar büro müdüriyetine müracaatları ilân olunur.

Milliyet Matbaası
Nefis ve Seri Surette
Hernevi evrakı matbua tab'ını deruhte eder. Notere ait bilcümle evrak, mektupluk kâğıt zarf, kart vizit, muht ra, Reçete ve faturalar renkli olarak el ve divar ilânları yapılır. Fiatlar mutedildir.
Adres: Ankara caddesi dairei mahsusa Telefon 24311/2/3

İLÂN

Nafıa Vekâleti celilesi ile Türk Anonim Elektrik şirketi ve "Satgazel„ denilen İstanbulda Havagazi ve Elektrik ve teşebbüsatı sınaiye Türk Anonim şirketi arasında 20 Nisan 1931 tarihinde aktedilen bir mukavelename üzerine Türk Anonim Elektrik şirketi imtiyazının Anadolu cihetine de teşmil edildiği havalii mezkûre ahalisine arz olunur.

Bundan dolayı, Anadolu cihetinde bulunan elektrik müstehliklerine badema, Türk Anonim Elektrik şirketi tarafından kendi şartnameleri ve mukavele ve nizamnameleri şartlarına göre elektrik verilecektir.

Bu münasebetle Türk AnonimElektrik şirketi, Rumeli cihetî tarifesine nisbetle evvelki yüzde 10 zammın bundan böyle yüzde 5 e indirileceğini Anadolu cihetindeki muhterem müşterilerine kemali memnuniyetle beyan eyler.

Müşteriler, yine eskisi gibi, Kadıköy şubesine (telefon, Kadıköy 355-356)

Üsküdar şubesine "İskele„ (Telefon, Kadıköy 312) ve Beyoğlunda Tünel meydanında Metro hanına(Beyoğlu692-693) müracaat edebilirler. Buralarda bilcümle muamelât ile tahsilât yapılabilir.

Askerî lise ve orta mekteplere kayıt ve kabul şartları

1 — 931:932 senei dersiye için yalnız Erzincan ve Konya As. Orta mekteplerinin altıncı sınıflarına meccani leyli talebe alınacaktır. İhtiyaç görülürse yedinci ve sekizinci sınıflara alınacaklar ayrıca ilân edilecektir. Bu mekteplere talip olanların doğrudan doğruya ve ya askerlik şubeleri vasıtasile mezkûr mekteplere müracaatları lâzımdır.

2 — Talipler çok olursa müsabaka imtihanı yapılacak ve müsabakada kazananlardan ihtiyaç nisbetinde alınacaktır.

3 — İkinci devrelere (9, 10, 11) sınıflara kadronun müsaadesi nisbetinde talebe alınacaktır. Bu devreye talip olanlardan tıbbiye, eczacı, kimyager sınıfları için de talebe alınır.

4 — İkinci devre talipleri Bursada askerî liseler müdürlüğüne ve İstanbulda askerî liseler müfettişliğine müracaat edeceklerdir.

5 — İkmal imtihanı olan talebe ikmal imtihanını kendi mekteplerinde bitirdikten sonra müracaat edebilirler.

6 — Lüzumunda yapılacak müsabaka imtihanı için muhtelif mahallere çağırılacak talebenin azimet ve avdet harcirahları kendilerine ait olacak ve müsabakayı kazanmayanlar ve ya muvaffak olupta ihtiyaçtan fazla kalanların hiç bir güna hakkı talebe ve şikâyetlere hakları olmayacaktır.

7 — Kayıt ve kabul için temmuz nihayetine kadar müracaat edebilirler. İkinci devrenin 11. nci sınıfına gireceklerin kaydı ve müsabaka imtihanları temmuzun nihayetine ve diğerlerinin 14 ağustos 931 tarihine kadar ikmal edilecektir.

8 — Kayıt ve kabul şartlarının tafsilâtı askerlik daire ve şubelerine ve askerî mekteplere gönderilmiştir. Arzu edenlerin mezkûr mahallerden öğrenmeleri lâzımdır.

Piyange müdürlüğünden:

Şartnamesi veçhile 55,000 adet defter tap ettirileceğinden taba talip olocakların pey akçaları ile birlikte 22-haziran-931 pazartesi günü saat 15 te piyango müdürlüğünde müteşekkil tayyare cemiyeti mubayaat komisyonuna müracaatları.

LLOYD TRIESTINO

Liman mıza muvasalatı beklenen vapurlar

GİANİKOLO vapuru 21 haziran pazar (İtalya ve Yunanistan) dan

STELLA DİTALYA vapuru 21 haziran pazar (İtalya ve Yunanistan) dan

Yakında limanımızdan hareket edecek vapurlar

GİANİKOLO vapuru 22 haziran (pazartesi) (Burgaz, Varna, Köstence ve Odesa) ya

STELLA DİTALYA vapuru 25 haziran perşembe sabah tam 10 da (Lloyd Ekspres) olarak (Pire, Brendizi, Venedik ve Trieste) ye

KALDEA vapuru 27 haziran cumartesi (Dedeağaç, Kavala, Selânik, Pire, Kandia, Kalamata Fiume Venedik ve Triyeste) ye

(COSULİCH LİNE) kumpanyasının lüks vapurlarına aktarma edilerek şimalî ve cenubî Amerika limanlarına gitmek için tenzilâtlı doğru bilet verilir.

Hereevi tafsilât için Galatada mumhane (Lloyd Triestino) ser acentesine Telefon Beyoğlu 2127 veya Galatasarayında sabık Selânik bonmarşası binasındaki yazıhanelerine. Telefon Beyoğlu: 2499 ve yahut Sirkecide Kırzade hanındaki yazıhanesine müracaat edilmesi. Telefon İstanbul 235

Seyrisefain
Merkez acentası: Galata Köprübaşı B. 2362; şube acentesi: Sirkecide Mühürdarzade hanı 22740

AYVALIK SÜR'AT POSTASI
(Mersin) 23 Haziran 17 de Sirkeciden kalkacaktır.

THEO REPPEN VAPUR ACENTASI
Norveç bendıralı (Adolur) vapuru 22 haziranda şafakta limanımıza muvasalat ve İstanbul ile marmara limanlarından (Anvers, Roterdam, Hamburg ve İskandinavya limanları için emtiai ticariye tahmil edecektir.
Tafsilât için Galata'da Frenkyan hanındaki acentalığa müracaat. Telefon Beyoğlu 2274

İstanbul Dördüncü İcra Dairesinden: Halil Hasip Paşanın mahdumu Zeki Bey ile ifakat hanım varislerinin Haralambos efendiden borç aldığı mebalığa mükabil vefaen mefruğ Kasımpaşada Emin camii mahallesinde Ephem sokağında atik 42, 41, 39, 57, 59, 59 47, 45mükerrer cedit 41, 43, 45, 47, 49, 53, 55, 51 numaralarla murakkam mukaddema yedi bap hane elyevm bir kıt'a arsanın beheri hisse itibarile iki hissesi ve yine numaralarda murakkam arsanın on hisse itibarile bir hissesi 30 gün müddetle ihalei evveliye müzayedesine vazolunarak üç yüz liradan talibi ohtesinde olduğundan yüzde beş zammı ile 15 gün müddet ihalei katiyesi icra kılınacağından.

Hududu: Bir tarafı Emin Bey hanesi ve bir tarafı bakkal Dimitrinin dükkânı ve bir tarafı bahri kol ağalarından Hüseyin ağanın bahçesi ve tarafı rabii Mevlâne caddesile mahduttur.

Arsanın mecmuu mesahası âlettahmin 486 metro murabbaı olup derununda üç kuyu mevcuttur. Kıymeti muhammenesi 1000 liradır. Talip olanlar kıymeti muhammenenin yüz de onu nisbetinde pey akçalarını alarak 928/5679 dosya numarasile saat 14 den 16 ya kadar İstanbul Dördüncü İcra memurluğuna 9/7/931 tarihinde müracaat etmeleri ilân olunur.

KABIZLIK ve HAZİMSİZLİĞE karşı muhakak, MAZON MEYVA TOZU kullanınız
MÜFERRİH, MİDEVİDİR, BARSAKLARI KATİYEN TEMİZLER
MAZON ismine dikkat
Büyük şişesi 120 krş.
Başka markaları red ediniz.
Meşhur eczanelerde bulunur

Yeni ve eski
RADYO
lar pek iyi surette en mükemmel
Gramofonlara
tahvil edilebilir.
Plâkların intişarı için
Bir PHILIPS PIK-UP'u
(Elektrik Diyafragmi) ilâve etmek kâfidir.
Elektrikle doldurulmuş plâklar en iyidir. Fakat bunlar bu PİK-UP ile daha mükemmel çalınabilir.
PİK-UP adedinin fiatı 15 liradır. PİK-UP takımı (kutuda) 27,50 liradır.

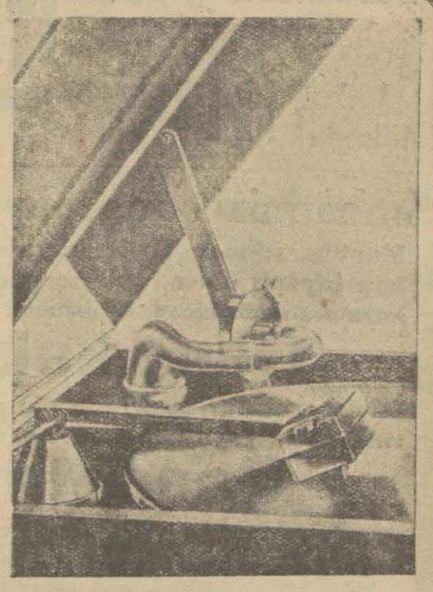

Acele

Satılık veya kiralık fotografane atelyesi

Beyoğlunda İstiklâl caddesinde 340 numaralı foto Pera dahilindeki fotografane levazımatı satılık ve ya kiralıktır. Bina ise kira ile devrolunacaktır. Taliplere her hususta suhulet gösterilir. Müracaat: Oda başı Haçık efendiye veya Bristol otelinde muhasebeci Zülfikar Beye.

Istanbul 5 inci Icra Dairesinden: Avukat Dimitri Ef. nin Diyonis Ef. den alacağı olan mebaliğin temini istifasi için mahcuz olup Beyoğlunda Hüseyinağa mahallesinde İmam sokağında eski 10, 10 mükerrer, yeni 12, 14 No. lu tahtında kârgir dükkânı müştemil ve tamamına (29725) lira kıymet takdir edilen maa dükkân bir bap apartımanın nısıf hissesi ile tamamına (64,000) lira kıymet takdir edilen ve Galatada Şahkulu mahallesinde Caddei Kebir ve Cerrah sokağında kâin bulunan atik dört defa mükerrer (1) ve 552,560 ve yeni 490, 492, 494 ve 1 ilâ 9 No. larla murakam ve tahtında sekiz bap mağazayı müştemil kârgir diğer bir bap apartımanın nısıf hissesi ve altındaki dükkânlardan 3 No. lu berber gediğinden münkalep dükkân mahallinin on iki hisse itibarile Beş buçuk hissesi açık arttırmaya vazedilmiş olup 1 Temmuz 931 tarihinde Şartnamesi divanhaneye talik edilerek 22 Temmuz 931 tarihine müsadif Çarşamba günü saat 14 ten 17 ye kadar Beyoğlundaki İstanbul 5 inci Icra Dairesinde açık arttırma ile satılacaktır. Artırmaya iştirak için Yüzde On teminat akçesi alınır. Müterakim vergi ile Belediye resimleri ve vakıf icaresi müşteriye aittir. Hakları Tapu sicillerile sebit olmıyan İpotekli alacaklılar ile diğer alâkadarların ve irtifak hakkı sahiplerinin bu haklarını ve hususile faiz ve masarife ait olan idaialarını ilân harihinden itibaren 20 gün zarfında evraki müspitelerile bildirmeleri lâzımdır.. Aksi taktirde hakları Tapu sicillerile sabit olmıyanlar satış bedelinin paylaşmasından hariç kalırlar. Alâkadarların yeni icra ve iflâs Kanununun 119 üncü maddesi hükmüne göre tevfiki hareket etmeleri ve daha fazla malûmat ve tafsilât almak istiyenlerin 930/4316 Dosya No. sıyla Memuriyetimize müracaatları ilân olunur.

İLÂN

Haliç iskelelerinde mazbut ve mahfuz 702 adet kestane ve 600 adet ihlâmur çubuğu ile 9 adet taslak küreklik iki adet kayın 68 adet çam 348 adet küknar kerestesi 16 paket küknar çita ve 702 ıskarta küknar 407 adet muhtelifülcins kereste 15 adet keza görgen kerestesi 1524 kilo katran 460 kilo reçine 4 adet ceviz kütüğü 9 çeki kayın odun ve 3 çift sandal küreği 5-7-931 pazar günü ihale edilmek üzere müzayedeye çıkarılmıştır. İzahat almak isteyenlerin Kerestecilerde Haliç orman idaresine ve taliplerin de yevmi ihalede saat üçte Defterdarlık binasındaki ihale komisyonuna müracaat eylemeleri ilân olunur.

DEVRFDILECEK İHTIRA BERATI

"Hidrokarbon yağ tahvili" hakkındaki icat için Sinaî müdiriyeti aliyesinden istihsal edilmiş olan 25 Eylûl 1929 tarih ve 824 numaralı ihtira beratı bu kere başkasına feragâ ve yahut icara verileceğinden mezkûr ihtiyayı satın almak veyahut isticar etmek arzusunda bulunan zevatın İstanbul Bahçekapı Taş Han No. 43-48 de mukim H. W. ISTOK Efendiye müracaat etmeleri.

Harbiye Fen Tatbikat mektebi müdürlüğünden:

Fen tatbikat mektebi müteallim zabitanına Ingilizce, Almanca ve Fransızca lisan derslerini okutmak üzere müsabaka ile üç muallim alınacaktır. Tedrisatta bu lisanlarda mükâleme ve bilhassa askeri eserlerden türkçeye çevirme kabiliyeti esas gayedir. Bu maksatla askerî mütekait erkân, ümera ve zabitandan mu allimliklere talip olanların 25/6/931 perşembe gününe kadar icabeden vesaik ve muhtasar tercümei hallerile birlikte Harbiye mektebinde Fen Tatbikat mektebi müdiriyetine müracaatları ilân olunur.

İLÂN

Lânga'da Kâtipkasım mahallesinde Mermerciler Sok. 3 No, aktar dükkânı İbrahim efendiden devren satın aldığımdan mezkûr dükkândan alacakları olanlar on bir gün zarfında müracaat ederek alacaklarını tespit etsinler. İlerde mes'uliyet kabul olunmayacağı ilân olunur.

Yorgi Haçatoğlu

Üsküdar Hale Sinemasında ilk pantalon mümessili Harri Lankton duhuliye 10.

Bakırköy Jandarma bölük kumandanlığından:

29-6-931 pazartesi günü sabahı Bakırköy jandama bölüğünde köhne eşya satılacaktır. Taliplerin müracaatları.

ZAYI: — Seyrisefer merkezinden aldığım 2320 numerolu şoför ehliyetnamemi zayi ettim. Yenisini alacağımdan zayiin hükmü yoktur. Taksim taksi mahallinde şoför Vahe.

ZAYI: — Galatasaray ile Nişantaş arasında Yunan pasaport ile ikamet tezkeremi muhtevi cüzdanımı zayi ettim. Yenisini alacağımdan eskisinin hükmü yoktur.

Stelio Kontis

Kadıköy İcra Dairesinden: Bir borcun temini istifası için haciz altına alınan çiçekli pembe kadife kanape ve sairenin satılması kararlaştırıldığından tellâliye ve ihale pul resimleri müşterisine ait olmak üzere talip olanların 29/6/931 tarihine tesadüf eden cumartesi günü saat 16 buçuktan 18 kadar Kadıköyünde Pazar mahallinde hazır bulunacak olan memura müracaat eylemeri ilân olunur.

Yaz mevsimiçin
BEBEK'te
Kiralık Yalı
Dalyan önünde Salp Bey yalısı möbilell olarak kiralıktır. Derunundakilere müracaat

Diş tabiplerine müjde
Beyoğlu İstiklâl caddesi. 361 No.
Kuyumcu - Cevahirci
J. ADLER
Mağazasında rekabet kabul etmez fiatlarla SAF PLÂTİN bulacaksınız.

Dok.or
Hafız Cemal
Dahili hastalıklar tedavihanesi cumadan maada her gün öğleden sonra saat 2 den 4 de kadar erkek, kadın ve çocukların dahiliye hastalıklarını Divanyolunda 118 numaralı husust kabinesinde tedavi eder. Telefon İstanbul: 22398

M. M. satın alma komisyonu ilânı

Sivasta merkez kıtaatı hayvanlarının ihtiyacı olan kuru ot kapalı zarfla münakasaya konmuştur. İhalesi 4 temmuz 931 cumartesi günü saat 16 da Sıvasta askerî satınalma komisyonunda yapılacaktır. Taliplerin şartname almak ve münakasaya girmek üzere teminatlarile mezkûr komisyona müracaatları.

* * *

Askerî ihtiyaç için 5000 kilo mazot alenî münakasaya konulmuştur ihalesi 5-7-931 pazar günü saat 14 te Fındıklıda hey'etimizde yapılacaktır. Taliplerin şartnamesini hey'etimizde görmeleri ve ihale saatinden evvel teminatlarile hey'etimizde hazır bulunmaları.

* * *

Ezine ve bayramıçtaki kıtaat ihtiyacı olan dört kalem erzak kapalı zarfla münakasaya konmuştur. İhalesi 9-7-931 perşembe günü Ezinede askerî satınalma komisyonunda yapılacaktır. Taliplerin şartname almak ve tekliflerini vermek üzere teminatlariyle birlikte mezkûr komisyona müracaatları.

* * *

Urfa ve Siverekteki kıtaatın ihtiyacı olan 4 kalem yem ve erzak 16-7-931 perşembe günü saat 10 da ve 3 kalem yem ve erzak 20-7-931 pazartesi günü saat 10 da kapalı zarfla münakasaya konmuştur. İhalesi Urfada askeri satınalma komisyonunda yapılacaktır. Taliplerin şartname almak ve tekliflerini vermek üzere teminatlariyle birlikte mezkûr komisyona müracaatları.

* * *

Bursadaki kıtaatın ihtiyacı olan un kapalı zarfla münakasaya konmuştur. İhalesi 20-7-931 cumartesi günü saat 15 te Bursada 11 nci Fırka satınalma komisyonunda yapılacaktır. Taliplerin şartname almak ve tekliflerini vermek üzere teminatlariyle birlikte mezkûr komisyona müracaatları.

* * *

İstanbul ve civarındaki askerî kıtaat ve müessesatın Ekmek, Erzak ve saire kara nakliyatının daha ucuz fiatla nakline talip çıktığından 24 haziran 931 çarşamba günü saat 14 te Fındıklıda heyetimizde pazarlıkla ihalesi yapılacaktır. Taliplerin şartnameyi heyetimizde görmeleri ve ihale saatinden evvel teminatlariyla hazır bulunmaları.

İzmit askeri hastanesi baş hekimliğinden:

İzmit askerî hastanesi için (40)lira maaşla bir baş hemşire ile (30) lira maaşla bir ikinci hemşire ile ve (25) lira maaşlı ehliyetnameli bir hasta bakıciye ihtiyaç vardır. Şeraiti lâzimeyi haiz olanların İzmitte mezkûr hastane baş hekimliğine müracaatları.

Susuz, Sabunsuz, Fırçasız

1 dakikada TIRAŞ olmak için

RAZVITE
79, Champs-Elysees PARIS

Kremini kullanınız. Yumuşak muattar ve mükemmel bir cildiniz olacaktır. ANKARA'da SEYFULLAH ve NECİP biraderler, İZMİR: MARGONATO ve DANON ecza depoları, TRABZON: KİTABİ HAMDİ, Kastamonu Arif zade Elektrik evi ve İstanbul Bahçekapı Zaman ve Hasan ecza depolarında ve bilûmum meşhur ıtriyat mağazalarında bulunur. Deposu Yeşil Direk Sıvacıyan Han No. 10

Sıhhatinizi düşünüyor musunuz

Muallim Ahmet Halit kitaphanesi, milletimiz için faydalı olacak bir seri sıhhî kitaplar hazırlamıştır. Bunlardan birincisi "Dr. Pauchet„ nin

Genç kalınız!

İsimli eseridir. Bu kitabı okursanız en az yirmi sene fazla yaşayacağınızdan emin olabilirsiniz.

Saadet yolu

Aynı muharririn diğer kıymetli bir eseri olup hayatınızı saadetle geçirtecek bir kitaptır.

Çocuk

Hayata nasıl hazırlanmalı?

Bu kitap da ayni muharririndir. Muallimler, mürebiler, analar ve babalar bu kitabı ezber edeceklerdir. Bu eserler maddî ve manevî hayatımızda inkilâp yapacaklardır

On gün sonra arayınız

Fennî bilûmum otomobil bovası ve döşeme atelyesi

ve

Fort boya mütehassısı

Resul Bey oğlu Ahmet ve *İhsan*

Almanya ve Paris boya müesseselerinden diplomalı Atelyemizi ziyaret etmeden evvel başka yere müracaat etmeyiniz.

Taksim kışlası geçidi No. 9

Ruj Pertev

Pertev müstahzaratı fabrikasının son eseri ibdaı Tamamen nebatî boyadan ve gayrimuzır mevaddan imal edilmiştir.

Limon çiçeklerinden müstahzar 90 derece bir eseri san'attir.

Fransanın JAN MARİ fabrikası, İngilterenin Ankitsonu Almanyanın 4711 i ne ise Hasan kolonyası da Türkiyenin lâyemut bir harikai san'atidir.

Hasan kolonyasının bu nefis ve cazibi ruh kokusu içinde mestü lâl ve hayran kalmamak mümkün değildir. Hastaları şifa ve sinirlere sükûnet verir. Başagrısı bayğınlık, çarpıntı zamanlarında bir hayat arkadaşıdır.

Masaj ve tuvalet için yegânedir. Hasan ecza deposu büyük ıtriyat mağazalarında bulunur.

BÜYÜK TAYYARE Piyangosu

6. cı keşide 11 temmuz 1931 dedir

Büyük ikramiye

200,000 Liradır

Ayrıca: 50,000 - 40,000 - 25,000 - 15,000 - 10,000 - LİRALIK İKRAMİYELER ve 100,000 Liralık

Bir mükâfat vardır.

Kars Vilâyetinden:

Encümen 157 dir. Vilâyetimizin Çidir kazasında 34290 lira 70 guruş bedeli keşifli bir Kölik konağile bir mektep binası ve üç adet memurin evinin yeniden lüzumu inşasına 13-6-931 den itibaren 20 gün müddetle ve kapalı zarf usulile münakasaya vaz'ına karar verilmiştir. Münakasaya iktidarı malisine itimat edilenler kabul olunacağından talip olanların bedeli keşifin yüzde yedi buçuğu nisbetinde teminatı muvakkate akçesini müstashiben tarihi ihale olan 2 temmuz 931 perşembe günü saat 16 ya kadar Kars encümeni daimi ve şeraiti münakasayı anlamak ve daka ziyade tafsilât ve malûmat almak istiyenler Nafıa baş mühendisliğine müracaatları ilân olunur. (Resmî İlânlar Türk Limited Şirketi)

Et, Ekmek, Sebze, mahrukat münakasası

Nafia Fen Mektebi mübayaat komisyonundan:

Mektebin baziran 931 Iptidasindan mayıs 932 nihayetine kadar bir senelik ihtiyacı olan Et, Ekmek ve erzakı mütenevviasının 29 haziran 931 pazartesi günü saat 15 te ve mahrukatında 30 haziran salı günü saat 15 te kapalı zarf usulile ihaleleri icra kılınmak üzere münakasaya vazolunacaktır. Taliplerin muhasibi mesullük veznesine verecekleri teminatı muvakkate makbuzile ticaret vesikalarını mustashiben yevmi mezkûrda Gümüşsuyundaki mektep komisyonuna müracaatları ilân olunur.

Fazla para vermemek için:
Mahrukatınızı yazın tedarik ediniz!

KOK KÖMÜRÜ

Yedikule ve kurbalıdere gazhanelerinde Asgarî 10 ton almak üzere tonu 20 liradır.

Sıkleti garanti edilir.

Sipariş yerleri:

Satiye, Metro han, Tünel meydanı, Beyoğlu Tel:B.O. 1161
Elektrik Evi, Beyazıt, İstanbul „ 24378
Mühürdar Caddesi No. 13/15 Kadıköy Kad. 355/6
Muvakkithane Caddesi No. 83 „ 66
Şirketi Hayriye İskelesi No. 10 Üsküdar „ 312

Münakasa ilânı

Akşehir Belediye Riyasetinden:

Nafıa vekâleti celilesince musaddak evrakı keşfiyesi mucibince Akşehir kasabasına 3 kilometro mesafede bulunan menbadan isale edilecek su ve bu suyun kasaba dahllinde vücude getirilecek tevziat şebekesi ile tesisatı sairesi kapalı zarf usulile ve bir ay müddetle şeraiti atiye dairesinde mevkii münakasaya konulmuştur şöyleki:

1 — Münakasa müddeti 29 mayıs 31 tarihinden itibaren 29 haziran 31 tarihine müsadif olan pazartesi günü saat 17 ye kadar olmak üzre bir aydır.

2 — Münakasaya iktidarı fennî ve malisile hüsnühaline itimat ve bu gibi tesisatı vücude getirmiş ve yahut vücude getireceğini mütehassıs bir mühendisin musaddak teahhüdünü ibraz edenler kabul edilir.

3 — Münakasaya iştirak etmek isteyen talipler, işbu su tesisat ve şebekesini müşir evrakı keşfiye bedeli bulunan 147,785 lira 86 kuruşun % 7,5 mıktarı olan 11083 lira 94 kuruşluk teminat akçesini veya bu mıktar üzerinden muteber bir Bankanın teminat mektubunu makbuz mukabilinde Belediye veznesine teslim etmeğe mecburdurlar.

4 — İhalenin üzerinde tekarrür ettiği talip teminatı muvakkate akçesini teminatı katiye akçesine iblâğ ve tahvil etmediği takdirde işbu %7,5 teminatı muvakkate akçesi belediye nam ve hesabına irat kayolunacaktır.

5 — İhalenin üzerinde tekarrür ettiği talip nihayet bir hafta sonra işbu teminatı muvakkate akçesini %15 şe iblâğ suretile teminatı katiye akçesine tebdil etmeğe mecburdur.

6 — İhalenin üzerinde tekarrür ettiği talip teminatı muvakkate akçesini teminatı kat'iye akçesine iblâğ muamelesini ikmal ettiğini müteakip iki gün zarfında belediye riyasetile musaddak mukaveleyi aktetmeğe mecburdur.

Şeraiti tediye:

7 — Tesisat hitam bulup faaliyete geçtiği tarihten üç ay sonra kabulü muvakkat muamelesi yapılacak ve bu kabulü muvakkat muamelesinin ikmalinden 10 gün sonra bedeli ihalenin birinci rub'u olan meblâğ derhal müteahhide ve ya emrü havalesine tediye olunacaktır. Bakiye kalan diğer üç rub'u işbu tediye tarihinden birer sene fasıla ile üç sene zarfında müteahhide veya emrü havalesine tediye olunacaktır.

8 — Kabulü muvakkat muamelesi tarihinden 6 ay mürür ettikten sonra belediye ile müteahhit arasında kabulü kat'î muamelesi icra edilecek ve bunu müteakip derhal müteahhidin %15 teminatı kat'iye akçesi müteahhide veya emrü havalesine ret ve iade olunacaktır.

9 — Belediyenin işbu tesisat ve şebekesi inşaatının bedeli ihalesini tediye hnsusunda müteahhide karşı olan teahhüdatı, Akşehir Bankasının teminat mektubile müteahhide temin olunacaktır.

10 — İhalenin üzerinde takarrür etmiş olduğu taliple belediye arasında aktedilecek musaddak mukavelenin imzasını müteahip işbu banka teminat mektubu müteahhide makbuz mukabilinde derhal tevdi olunacaktır. Müteahhit dahi sonuncu bedeli ihale taksidinin kendisine tediyesini müteakip hemen derhal işbu teminat mektubunu belediyeye ret ve iade edecektir.

11 — İşbu su tesisatının heyeti umumiyesine ait musaddak keşif evrakı ile merbutu inşaat şartnamesi 25 lira bedel mukabilinde Akşehir belediye veznesinden alınabilir.

12 — Bu hususta daha fazla tafsilât almak ve yapılacak su tesisatı hakkında menbaın vaziyetini tetkik arznsunda bulunan talipler Akşehir belediye mühendisliğine müracaat edebilirler.

13 — Münakasaya dahil olmak arzu eden talipler teklifnamelerini kapalı zarf usuli dairesinde 29 haziran 31 tarihine müsedif pazartesi günü ögleden sonra saat 16,5e kadar Belediye riyasetine makbuz mukabilinde teslim etmeğe mecburdurlar.

14 — Ahvali fevkalâde ve esbabı mücbire hadis olmadığı takdirde müddeti inşaat mukavelenin tarihi imzasından sayılmak şartile bir senedir.

15 — Ahvali fevkalâde ve esbabı mücbirenin mevcudiyeti belediyece kabul olunduğu takdirde müddeti inşaata, işbu ahvali feykalâde ve esbabı mucibenin devamı müddeti zam ve ilâve edilecektir.

16 — Belediye vuku bulacak teklifatı vakıaya muvafık görmediği takdirde münakasayı temdide salâhiyyettardır.

17 — Müteahhitle belediye arasında her hangi bir esbaptan dolayı bir dava vukuunda mercii mehakim Akşehir mahkemesidir.

18 — Bilcümle rüsum ve tellâliye ve masarifi mukavele müteahhide aittir.

KARON Alman kitaphanesi Boyoğlu Tünel meydanında 523

Nasıl tavukçuluk yapmalı

Cafer Fahri Beyin yeni çıkardığı bu kitap tavuk besleyenlere tavsiye olunur. Fiatı 25 kuruştur.

Janderma imalâthanesinden:

(5620) adet aleminyom matra 1 temmuz 931 çarşamba günü saat 15 te kapalı zarfla münakasaya konulacaktır. Taliplerin Gedikpaşada Jandarma imalâthanesine müracaatları ilân olunur.

Jandarma imalâthanesinden:

(4008) adet arka çantasile (14170) adet ekmek torbasının kapalı zarfla münakasası 1-7-931 çarşamba günü saat 15 te Gedikpaşada Jandarma imalâthanesinde icra edilecektir. Şartname imalâthaneden verilir.

Jandarma imalâthanesi müdürlüğünden:

Mersinde 5 No. lu Jandarma mektebince münakasaya konulan (162000) (180000) okka ekmeğin ihalesi 1/7/931 tarih ve çarşamba günü saat 9 da yapılacağından teminatlarile beraber mezkûr mektepteki komisyona ve şartnameyi öğrenmek istiyenlerin de bu mektep müdürlüğüne müracaatları.

Sabık şehremini

Operatör Emin B.

İstanbul'da Nuruosmaniye caddesinde 34 numerolu muayenehanede cumadan maada her gün öğleden sonra hastalarını kabule başlamıştır. Ameliyatlarını Tophane civarındaki İtalyan hastahanesinde yapacaktır.

Üsküdar Hale tiyatrosunda bu akşam

Cemal Sahir ve

ilk büyük revu müzikal dünyanın hali 7 tablu komedi teyze hanın 1 perde

Yeni çıkan alâ BAHÇE

BOMONTİ RAKISI

Tecrübe ediniz. Emsali arasında bu nefasette hiç bir rakı yoktur

Kilosu 200 Kuruştur.

150,	250,	300,	500,	1000	gramlık şişelerde
30	50	60	100	200	kuruşa satılıyor

Her yerde arayınız

1726 Nümerolu 27 Eylûl 1930 tarihli kanunun tatbiki dolayısile vaki olan ihtiyat Evrakı Naktiye ve Döviz Giriş ve Çıkışları 18 Haziran 1931 tarihindeki vaziyet

1º — Döviz Giriş ve Çıkışları

11 Haziran 1931 tarihinde mevcut evelki bakıye		£ 25,500
Hafta zarfında çıkan Dövizler	£ 25,500	
Fark		£ 25'500
18 haziran 1931 tarihinde Osmanlı Bankası yedindeki Dövizler yekûnu		£

2º — İhtiyat Evrakı Naktiye Giriş ve Çıkışları

Çıkan Evrakı naktiyenin 11 Haziran 1931 tarihindeki bakıyesi	T. L.	259,054,68
Hafta zarfında giren evrakı naktiye	T. L. 262,764,75	
1726 No. lu 27 eylül 1930 kanunu mucibince Türkiye Cümhuriyet merkez bankasına ait fark olup tenzili lâzım gelen	T. L. 3710,07	
Fark		T. L. 259,054,68
Çıkan İhtiyat evrakı naktiyenin 18 haziran 1931 tarihindeki yekûnu		T. L.

Osmanlı Bankası

Istanbul menkul kıymetler ve kambiyo borsası ve osmanlı bankası komiserliğinden:

27 Eylül 1930 tarihli ve 1726 nümerolu kanuna tevfikan İstanbulda bankalar konsorsiyomu tarafından Osmanlı bankasına çek olarak teslim ve bankadan istirdat olunan isterlinlerle bunların mukabilinde mevkii tedavüle çıkarılan ve bankaya iade olunan ihtiyat evrakı naktiye mıkdarını mübeyyin otuz sekizinci tebliğ

1 — Düviz vaz'iyeti

1 — 11/6/931 tarihine kadar konsorsiyomca Osmanlı bankasına çek olarak teslim edilmiş olan	£ 25.500
2 — 11/6/1931 den 18/6/931 tarihine kadar olan müddet zarfında istirdat olunan	£ 25.500

2 — İhtiyat evrakı naktiye vaz'iyeti

Yukardaki birinci madde mucibince isterlin teslimatı mukabilinde mevkii tedavüle çıkarılmış olan ihtiyat evrakı naktiye	T. L. 259.054.68
Yukardaki ikinci madde mucibince istirdat olunan isterlinlere mukabil iade olunan evrakı naktiye	T. L. 262.764.75
27 eylül 1930 tarihli ye 1726 numerolu kanun mucibince T. C. merkez bankasına ait fark olup tenzili lâzımgelen.	T, T. 3710,07

27 Eylül 1930 tarihli ve 1726 numaralı kanuna tevfikan keyfiyet Maliye Vekâleti namına tebliğ ve ilân olunur.

Mes'ul müdür: Bürhaneddin