CUMARTESİ
20 HAZİRAN 1931
6 ncı sene, No. 1923
NUSHASI 5 KURUŞTUR

Milliyet

Başmuharriri: Siirt Mebusu MAHMUT

PİYANGO Kuponu
No. 43
BU KUPONU KESİP SAKLAYINIZ

Vergi kanunlarının müzakeresi başlıyor

Doktorlar Avukatlar Ve vergileri

Hükûmetin doktorlar ve avukat- hakkındaki vergi usulünü değiş- mek hususundaki tasavvuru bu sınıf meslek erbabını telâşa dü- müştür. Doktorlar Ankaraya bir p'et yollamışlardır. Bir avukat p'eti de hükûmet merkezimize mek üzeredir. Doktorlar ve avu- tlar hakkında şimdi beyanname ulü tatbik ediliyor. Yani her avu- t ve her doktor, senelik kazancı kkında bir beyanname tanzim e- r ve vergi de bu beyanname üze- nden tahakkuk ettirilir.

Bir müddeten beri tatbik edilmek- olan bu usul esasen doktorları da mnun edemediğinden hükûmet ci- yet tarzını basitleştirmek için rine usulünün tatbikini tasavvur mektedir. Karine usulüne göre, ktorların vergisi muayenehanele- in ve ikametgâhlarının kiraları ü- rinden tahakkuk ettirilecektir. er doktor muayenehane kirasının rısını, ikametgâhının % 25 ini, rı sayfiyesi varsa, bunun da % 5 ini vergi olarak hükûmete vere- ktir. Bundan maada içinde çalış- ğı şehre ve ihtisasına göre de mak- bir vergi verecektir. İşte dok- ların itiraz ettikleri usul budur.

Doktor ve avukatların bu itirazla- nda vuzuh olmadığını itiraf etmek zımdır. Çünkü her hangi bir ver- ye iki suretle itiraz edilebilir: (1) tbik edilen sisteme itiraz edilebi- r. (2) Sistemin esnasına itiraz etme kle beraber, tarhedilen vergi nis- ti ağır olduğu için itiraz edilebi- r. Korkarız ki ikinci mülâhazadan ülhem olan sebepler dolayısile ktorlar birinci şıkka itiraz ediyor- r. Çünkü tarhedilmek istenen ver- nin pek ağır olduğu ve bu şerait ltında çalışmak imkânı olmadığı i- ri sürülmektedir.

Filhakika beyanname usulile ver tarhı en asrî bir cibayet tarzıdır. ünkü hedef, kazançtan vergi al- ktır. Ikametgâh ve sayfiye kira- üzerinden vergi tahakkuk ettir- k ise, masrafı vergiye tabi tut- ktır ki, yeni vergi telâkkilerine ve, muhik değildir. Fakat bir dev- t her hangi bir vergi usulünü ka- l ve tatbik ederken, memleketin timai bünyesini ve iktısadi hayatını zarı itibare almak mecburiyetin- dir. Beyanname usulünün bizim yat şeraitimize uygun olmadığı crübe ile anlaşılmıştır. Bunun se- plerine girişecek değiliz. Fakat rf yenidir diye, bize uygun olma- n bir vergi usulünün tatbikinde rar etmek manâsız olurdu. Ve ni- hayet vergide aranacak nokta, yeni- lik eskilikten ziyade, hakkaniyet ası üzerine istinat etmesidir. Ba- n daha yeni olan ve nazariyatta daha ziyade muhik görünen bir prensip, tatbikatındaki müşkilât yü- nden, haksızlığa meydan verebi- r, maliyecilerimiz beyanname usu- le vergi cibayetinin mahzurlarını göstermişlerdir. Bu ihtisas adamla- rının mütalealarına hürmet etmeğe mecburuz.

Her memleket vergi usulü- nü kendi içtimai hayatına uyduru- yor. Ve bu hayat şeraitinin değiş- mesile vergi usullerini de değiştiri- yor. Belçika harpten evvel beyanna- me usulünü tatbik ederken, harp- ten sonraki hayat şeraitinin değiş- mesi üzerine eski karine usulüne avdet etmiştir. Esasen bizde de 1330 den 1341 senesine kadar on bir sene bu usul tatbik edilmekte idi. 30 teş- rinievvel 1330 tarihli temettü vergi- si kanununun 12 inci maddesinde deniliyor ki:

"Tabipler, dişçiler..., nisbi mü- tehavvil ve maktu vergilerden ma- adâ ayrıca süknalarına mahsus olan hanenin bedeli icarının % 10 unu tediye edeceklerdir.„

Zannediyoruz ki, doktorlar ve a- vukatlar, mütahassıs maliyecileri- mizin uzun tecrübelerden sonra tav- siye ettikleri bir sistemin esasına itiraz edecekleri yerde itirazlarını vergi nisbetinin ağırlığı noktasın- dan serdetmiş olsalardı, hiç olmazsa bir münakaşa kapısı açmış olabilir- lerdi. Ve esasen bizim anladığımıza göre, haksız buldukları nokta da bundan ibarettir. Yoksa devletin ver gi usulü şöyle böyle olsun demek, ihtisasa en ziyade hürmetkâr olması lâzım gelen bir meslek erbabının, ihtisasa kıymet vermemesi manâsı- na tazammun eder.

Ahmet ŞÜKRÜ

Bugün müzakere edilecek lâyihaya göre arazi vergisi nasıl alınacak?

Arazi ve iratlı arsalar için kıymetlerinin binde onu, iratsız arsalardan da kıymetlerinin binde beşi vergi olarak alınacaktır

Lâyihaya göre vergi iki taksitte alınacaktır

ANKARA 19 (Telefonla) — Mec lis bu gün arazi vergisi kanun lâyi- hasını müzakere edecektir. Bütçe en cümeninde bir çok maddeleri tadil e dilen bu lâyihaya göre, vergiden is- tisna edilen arazi şunlardır:

A) — Devlete ve mülhak veya hu susi bütçelerle idare edilen teşekkül- lere ve belediyelere ve umumun men fatine hizmet eden cemiyetlere ait olup mücerret kazanç maksadile te- sis edilmiş olmayan ve icar edilme- yen ziraatin ıslah ve inkişafına ma- tuf nümuna fidahkları, nümune tar- la ve çiftlikleri, spor sahaları, umu- ma mahsus meccani parklar, çocuk- lara mahsus bahçeler ve oynama ma halleri.

B) — Devlete ve mahalli idarelere veya belediyelere ait her nevi yollar caddeler, sokaklar, meydan ve pazar yerleri, köylerin manevi şahsiyetine ait harman yerleri.

C) — Ziraate elverişli olmadığı gi bi sair suretle de istifade edilmeyen taşlık, bataklık ve fundalık arazi.

D) — Hususi kanunlar veya mu- kavelenamelerle muafiyeti kabul e- dilmiş veya edilecek olan arazi ve ar salar.

Kanuni salâhiyetlerini istimal ede rek hükûmet tarafından tasarrufu menedilen arazi ve arsaların vergisi memnuiyetin devamı müddetince a- lınmaz. Memnuiyetin zeriyat mevsi- mine tesadüfü halinde vergi muafi- yeti o senenin tamamına şamil olur.

Muvakkaten muaf olanlar da şun- lardır:

A) — Yeniden vücude getirile- cek bağlar, güllükler (altı sene müd detle)

B) — Yeniden vücude getirilcek meyvelikler ve incir bahçeleri (sekiz sene müddetle)

C) — Aşılama suretile vücude ge- tirilecek zeytinlikler (on sene müd- detle)

Ç) — Yeniden vücude getirilecek zeytinlikler (on sene müddetle)

D) — Hükûmetçe muayen bir mikdarda iskân edilen muhacir ve aşiretlere tahsis ve teffiz edilen arazi (üç sene müddetle)

E) — Hususi kanunlarına ve usul lerine göre yeniden ziraate elverişli bir hale getirilen arazi (üç sene müd detle

F) — Hususi kanunlarına göre yeniden vücude getirilen ormanlar (yirmi sene müddetle) dutluklar (on sene müddetle)

Muafiyetler, arfazinin tayin olu- nan cihetlere tahsis edildiği seneyi takip eden mali seneden başlar. Se- nesi içinde beyanname verilmezse muafiyet, beyannamenin verildiği mali seneyi takip eden seneden mu- teber olur. Bu takdirde beyanname- nin verildiği mali senenin nihayetine kadar geçen müddetlere ait muafi- yet hakkı sukut eder.

Muafiyetleri hitam bulan arazi de muafiyetin hitamını takip eden

(Devamı 5 inci sahifede)

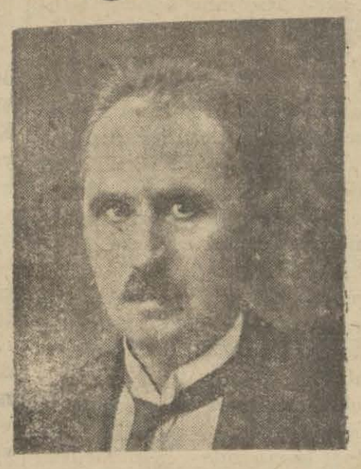

Bütçe encümeni reisi Hasan FehmBi ey

Meclis Reisimiz

Dünkü ekspresle Ankaraya gitti

Kâzım Pş. Hz.

Büyük Millet Meclisi reisi Kâzım Paşa dün sabah dişçi Sami Beyin muayenehanesine giderek dişlerini tedavi ettir- miştir. Dişlerinin tedavisi hi- tam bulduğundan Kâzım Paşa dün akşam ekspresle Ankaraya avdet etmişlerdir .

Hariciye Vekili

Sırrı Beye bugün cevap verecek

ANKARA, 19 (Telefon) — Hariciye vekili Tevfik Rüştü Bey meclisin bugünkü içtima- ında Avrupa seyyahati hakkın da İzmit meb'usu Sırrı Beyin süal takririne cevap verecektir.

Büyük bir yolcu tay- yaresi geliyor

Yünkers tayyare fabrikası mamûlâtından büyük bir yolcu tayyaresinin bugün Yeşilköy tayyare istasyonuna gelmesine intizar olunmaktadır. Tayyare buradan Ankaraya gidecektir.

Dünkü Kongreler

Kongreye gelen malûller

Harp malûlleri

Harp malûlleri cemiyetinin kongresi dün darülfünun konfe rans salonunda saat 14 te ya- pılması mukarrer idi. Fakat ek- seriyet hâsıl olmadığından kon gre aktedilmemiştir.

Dün garip bir vaziyet te ta- haddüs etmiştir.

Kongre için alelûsul vilâyet- ten müsaade istemek lâzım ge- lirken kongre için yalnız mahal lin nahiye müdürüne müracaat edilmişti. Zabıta işe vaz'ı yet ederek içtimaa mâni olmuş ve kanunî müracaat yapılmadığın dan zabıt tutulmuştur.

Bu yüzden kongreye gelen bir kısım âza arasında bazı mü nakaşalar olmuştur. Kongre gelecek cuma toplanacaktır. Bu içtimaın hararetli olacağı söy- leniyor .

Amelîhayat mezunları

Ameli Hayat mektepleri me zunları cemiyeti dün saat 10,30

(Devamı 5 inci sahifede)

Validei Hıdivî evvelki gece irtihal etti

Son on beş günden beri hastalığı son derece ağırlaşmıştı

Merhum Mısır hıdivi İsmail Paşanın zevcesi, sabık ve son Mısır hıdivi Abbas Hilmi ve Prens Mehmet Ali Paşaların validesi cuma gecesi saat on iki de irtihal etmiştir. Merhume on beş günden beri rahatsız idi ler. Seksen yaşından fazla olan merhume, yapılan bütün teda- viye rağmen kurtulamamış ve rahmeti rahmana kavuşmuştur

Validei Hidivî her sene ya- zın şehrimize gelir ve Bebekte ki sahil sarayında ikamet eder lerdi. Kalabalık bir maiyet hal kile seyahat eden merhume her sene Mısırdan buraya ve bura- dan Mısıra gidip gelmek için büyük ve lüks bir vapur isticar ederdi. Bu sene Seyrisefain ida resinin Ege vapurunun lüks ve birinci sınıf kamaralarını 17 bin liraya isticar etmişti. Mer- hume dünyada mevcut en zen- ğin kadınlardan biri idi. Valde sinin rahatsızlığı artmakta ol- duğu kendisine telgrafla haber verilen mahdumlarından Prens Mehmet Ali Paşa dün ekspres le Avrupadan şehrimize gelmiş ve validesinin teçhiz ve tekfini merasimile meşgul olmaya baş lamıştır .

Validei Hıdivînin bu ni- sanda İstanbula geldiği zaman alınmış bir resmi

Politika

BOZGUN HAVASI

Biz iki seneden beri memle- kette sürekli bir bozgun hava- sı esiyor. Şehirlerin evi, köylü nün kulübesi, dağ başındaki a- melenin çadırı, bu havadan ken dini koruyan hiç bir köşe bu- cak kalmamıştır.

Bozgun havası, doymamış hırsların, alınmamış öçlerin, kırılmış menfaatlerin, her türlü kin ve hasadin pis kokusunu taşıyor.

Bu, ölmüş ve çürümüş bir ah lâk cesedinin taaffünüdür.

Bütün mukaddes kıymetlere dokunulmuştur: Vatan, istik- lâl, Dumlupınar, Lozan, ideal ve şeref, hepsi gündelik politi- kanın azı dişleri arasına atıl- mıştır.

Türk milletinin bütün iyman larını yıpratmağa uğraşan bu başıboşların aradığı ve istediği nedir?

Dumlupınar ve Lozan

Cümhuriyetçi muallimler, cümhuriyetçi gazeteler, cümhu riyetçi idare ve fikir adamları,

Yeni mektebe başlamış Türk çocuğunundan tâ son rastgel- diğiniz Türk vatandaşlarına kadar, hepsine haber veriniz: Türk milleti asırlardan beri ne Dumlupınar gibi bir zafer, ne Lozan gibi bir şeref görmüş- tür.

Dumlupınar ve Lozanı ya- panlar, başımızdadır ve başı- mızda kalmalıdırlar.

Dikkat ediniz,

Dumlupınar ve Lozan günle rini bilmeyen çocuklar mekte- be gitmiş, okumuş, yazmış, dü şünmekte ve anlamaktadırlar.

Şunu anlatımız: Dumlupınar ve Lozan olmasaydı, şimdi sı- kıntıda olanlar çoktan ölmüş olacaklardı; Türkiye, Mısır gi- bi, Hindistan gibi vahdetli bir müstemleke bile değil, parça- lanmış, dağılmış müstemleke - ler olacaktı; İstanbul Türklü- ğü hicret etmiş olacaktı; İzmir sokaklarında başı yukarıda bir Türk görünmeyecekti.

Vatan olmayacaktı.

Bozguculaın tedhişinden çe- kinmeksizin tekrar ediniz: Bu memlekette buna razı olanlar, bundan başka çare kalmmış ol- duğuna inananlar bunun böyle

(Lûtfen sahifeyi çeviriniz)

Gazetemiz tahrir hey'eti müdürü Etem İzzet Bey arkadaşı- mız ile Üsküp eşrafından Mustafa Beyefendinin kerimeleri Se- niha Hanımefendinin evlenmeleri evvelki gece Etem İzzet Be- yin hanelerinde tes'it dilmiştir. Mrasimde matbuat ve fırka er- kânı, memleketimizin tanınmış san'atkârları ve bir çok müm- taz aileler hazır bulunmuşlardır. Gayet samimî bir hava içinde, cazip bir şekilde elektrik tenviratı yapılan bahçede güzel bir cazbant ile sabaha kadar neş'eli bir gece geçirilmiştir. Etem İz- zet Bey ve refikaları hanımefendi misafirlerini ince bir nezaketle karşılamışlardır. Davetliler ihzar edilen mükellef büfeden izaz ve ikram edilmişlerdir Tarafeyni tebrik ve saadetler temenni ederiz .

Şilt maçları

Galatasaray, İstanbulsporla 2-2 berabere kaldı

Beşiktaş, Vefayı 2-1 yendi

Dünkü maçtan bir enstantane

Saat 4 te oyun Galatasaray akını ile başladı. Galatasaray dün çoktan beri mahrum olduğu Burhanı da ta- kımına koymuştu. Fakat bu sefer de Kemal Faruki ile Ercüment yoktu. Onların yerine ikinci takımdan Ke- mal ve Küçük Celâl Şefik ve Mitha- dın yerine Muammer konmuştu. Ta kımın diğer aksamında hiç bir deği- şiklik yoktu.

Oyun başladığı zaman ilk dakika- larda bir tevazün gösterirken bir az sonra Galatasarayın nisbi bir şekilde hâkimiyetine girdi.

Dün Necdet önceleri iyi idi, fakat oyun sonlarına, daha doğrusu ikin- ci devrenin başından itibaren neden- se kendisine bir kayma arız oldu. Her topa çıkışta düşüyor ve topu kaptırıyordu. Bu hâkimiyete rağ- men Nihatla Burhanın antremansız ve Kemalin de bir az ağır, oldukları gözüküyordu..

Nihayet Galatasaray bu nisbî hâ- kimiyetin semeresini görüyor ve 25 inci dakikada Leblebi Mehmedin ayağı ile ilk golünü atıyor.

27 inci dakikada Necdet bir akın yaparken İstanbulspor müdafaasının eline çarpıyor ve bu suretle Necdet penaltıdan Galatasarayın ikinci golü nü kaydediyor.

Buna mukabil İstanbulsporlu- lar çok gecikmediler ve 38 inci da- kikada falsolu bir şütle ilk gollerini yaptılar Bu aralık Suphi ve bir İs- tanbulsporlu ufak birer arızalar ge- çirdiler, akınlar devam ederken haf taym bitti.

İkinci devre

Beşe altı kala oyun Galatasaray akını ile başladı. Oyun lüzumundan fazla sertleşiyor. İstanbulspor 19 un cu dakikada bir akın yaptı. Avni tut tuğu halde elinden kaçırdığı top do- layısile ikinci gollerini yaptılar. Bu- nun üzerine akınlar birbirini takip ediyor fakat hiç bir netice alnamı- yordu.

Zaman zaman Galatasaray ve za- man zaman İstanbulsporlular sıkışı- yorlar ve iki takım için de tehlike li vaziyetler geçiyordu. Yeni bir a- kın esnasında hakem oyunu bitirdi.

Bu vaziyet karşısında müddeti u- zatmak lâzım geldi. Hakem Basri Bey her iki takım kaptanlarının mu- vafakatile maçın devamını haftaya tehir etti.

Beşiktaş - Vefa

Altıya on kala çıktılar ve bir da- kika sonra Beşiktaşlıların bir akını ile oyun başladı. Oyun mütevazin ve gayet zevkli, Vefa bir az daha faik oynuyor. Fakat bu çok sürmedi.

(Devamı 5 inci sahifede)

Firarîler

Hapishane kaçkınları birer birer yakayı ele veriyorlar

İZMİR, 19 (Hususî) — Manisa hapishanesinden kaçanla rın takiplerine şiddetle devam edilmektedir. Kaçanlardan üçü 15, diğerleri 7 — 8 seneye mahkûmdurlar.

Palabıyık Mehmet

Jandarma kumandanı Ziya, maiyet memuru Rebii ve polis merkez memuru Zeki B. tahkikata devam etmektedirler.

Palabıyık Mehmetle İzzetten maada Somalı Cuma oğlu İsmail de Menemende yakalanıp buraya getirilmiştir.

Haymanalı Mehmet, Sökeye gitmek üzere Develiköy istasyonunda şimendifer beklerken yakalanmıştır.Mehmet vak tile Hacılar köyünde bir eğlence âleminde kadın yüzünden bir arkadaşını öldürdüğü için 15 seneye mahkûm olmuştu.

Gene katilden 15 sene hapse mahkûm olan firarî Hüseyin bu gün müddei umumiliğe gi- derek teslim olmuştur. Kaçak İsmail Emirali köyü civarında yakalandı .

Ermeniler

Suryede müslümanlara yapılmış olan mezalime dair A. H. Beyin vesikalara müstenit yeni bir eseri

Ermeniler

Serlevhasile yakında "Milliyet„ sütunlarında

İSTANBULUN İLK GÜNLERİ

No : 38 Yazan : M. Yavuz

Eleni dinleyordu

Ben Fransa kralının yerinde olsaydım, bu kadar kıymetli kupayı Türklere göndermezdim

Eleni sordu:

— Muazzam Fransız ordu-ları (Nikbolu) da mağlûp olunca, bütün Paris baştan başa siyahlara bürünmüş.. doğru mu?

İhtiyar Artemiş, prensesin yüzüne bakarak:

— Yalnız Paris değil, yavrum! - dedi- bütün Fransa baştan başa matem içindeydi. Bu haberi (Paris) e (Jan dö Vil) getirmişti. (Bayazıt) Bey, Borgunya dokunun fidyei necat hakkındaki fikrini anlamak için, onu Fransa kralına ve Borgunya dokuna sureti mahsusada yollamıştı. Esasen (Nikbolu) felâketi şayi olur olmaz, (Bursa) sarayına gönderilmek üzere Fransa'da çarçabuk bir hey'et teşkil edilmişti. Kral tarafından başmabeyincisi Şato Muran, Borgunya doku (Filip) tarafından da Borgunya valisi Jan dö Verji ile Jilber dö Lövergem tayin olunmuştu. Bunlar o devrin - Garpte- en meşhur ricalindendi. Murahhasların maiyetinde bir çok insanlarda beraber çok kıymetli atlar, köpekler ve toğanlar da vardı. Yalnız bu hayvanları sevk için yirmi dört uşak verilmişti. Hey'et, Bayzıt'a kıymettar hediyeler, ava müteallik çok eşya götürüyordu. Bayazıtın av merakı onlarca malûmdu. Meselâ hediyeler meyanında on iki ak toğan vardı ki, bunlar Paris'ten ve Almanyadan satın alınmıştı. Eşyanın en mühimleri: İnci ve elmas işlemeli Toğancı eldivenleri, on iki ağır koşum ve eğer takımıydı. Bu takımlar gayet kıymettar bir kumaşla müzeyyendi. Eğerleri altın çiviler ve incilerle kaplamışlardır. Saçakları ve işlemeleri kâmilen Kıbrıs sırmasın dandı. Bilhassa iki at vardı ki, Borgunya dokunun atlarına mahsus kıymetli örtülerle örtülmüştü. Bu örtüler yer yüzündeki krallarm hiç birinde mevcut olmayan nadir kumaşlardan imal edilmişti. Bunlardan başka on tane iri Koboyla on tane de tazı ve Rens kumaşları nefis al çuhalar, Arras halıları ve ayrıca Fransa kralının altın yemek takımları vardı. Gönderilen halıların üzerine çarçabuk (Büyük İskender) in hayatına ait resimler ve nakışlar yaptırılmıştı. Fransızlar Bayazıt'ın (İskender) e mecliûbiyetini bildikleri için halıları, diğer hediyelerden daha fazla itina ile hazırlamışlardı. Altın ve gümüş takımları arasında, bir altın kupa çok cabili dikkatti. Bu kupa Fransa müzesinden alınarak kenarına Kral tarafından imza edilmişti. Kupanın üstünde (İskender) in resmi ve kendi el yazısile imzası vardı.

Büyük İskender bu kupayı İran kralından almış, bilâhara Romalılardan Fransızlara hediye olarak intikal etmişti.

Prenses Eleni merakla dinliyordu .

— Ben Fransa kralının yerinde olsaydım, bu kadar çok kıymetli bir kupayı Türklere göndermezdim...

Dedi.

Artemis güldü:

— Bir kupa, bir çok esir kontları, şövaliyeleri, kumandanları kurtarabilirdi. Nitekim de öyle oldu. Bayazıt, gelen hediyeler arasında en ziyade bu kupaya kıymet vermişti...

— İskenderi çok seviyordu demek..?

—Bayazıt Bey, İskender gibi bütün cihanı istilâ etmek isteyordu. İskenderi de bunun için sevmişti .

— Hey'et âzasından Verji, Macaristan yolunu takip etmişti. Şato Moran'la Jilber de (Milan) yolunu ihtiyar etmişlerdi. Sebebi de, Milan doku Jan Galeas'ın (Bayazıt) nezdinde tavassutunu rica etmekti .

— Büyük bir zaferin verdiği gururla dünyaya meydan okuyan Bayazıt Bey, Milân dokunun tavassutuna ehemmiyet vermiş miydi.?

— Bu tavassut pek te boşa gitmemişti. Bayazıtın Milân dokuna teveccühü vardı. Fransızlar bunu bildikleri için hey'etin bir kısmını Milan tarikile göndermekte isabet etmişlerdi.

Hey'et (Milân) a gelirken, evvelce Bayzıt'ın Fransa kralı nezdine gönderdiği Jan dö Vil (Bursa) ya dönmüş, hey'etin Türk toprağından geçebilmeleri için Bayazıt'ın müsaadesini almış ve (Budin) e gelmişti.

Jan dö Vil Budin'de hey'eti karşılamak üzere on günden fazla beklemişti.

(Bitmedi)

---

olmasına çalışanlar az değildi.

Bu gün bütün şan ve şeref bayraklarını düşürmek isteyenler, onlardır; o ruhta olanlardır.

Mazi

Üstünden bin sene geçen bir şeref bile mazi değildir. Bin sene evvel bir millete şeref kazandıran adamın tunç heykeli, bu gün yaşamakta ve teneffüs etmekte olanların milyonlarcasından daha fazla o millete hükmeder; o milleti sevkeder.

Dumlupınar ve Lozanı yapanlar, yaşamaktadırlar; gençtirler.

Nice bin kumandanlar ve şefler arasında, kendi saflarında ölmüş olanların ruhlarını rahat ettiren, eserlerini yerine getiren Büyük Reis, ve onun bin tecrübeden geçmiş arkadaşları, kendi sözlerine inanarak canlarını vermiş olanlara bir namus sözü vermiş olduklarını unutmazlar.

Onlar kendi mazilerinden bahsedilmesini istemezler ve iktidar için yalnız bu günkü kudretlerinin miyar tutulmasını isterler.

Fakat o mazi bizimdir; milletindir; bir milletten henüz gazeteden kitaba bile geçmeyen mazisinin unutulması istenemez.

Çerkes Ethem yamakları, Alemdar ve Sait Molla muhbirleri, maziden bahsedilmesini istemekte haklıdırlar.

Tehlike

En büyük tehlike imansız ve idealsiz kalmak, iymanlar ve idealler artık tekrar edilmesi ve üstünde ısrar edilmesi faydasız olmaktır.

Gençliğin terbiyesi ile mükellef olanlar ve halk ile temas edenler, herkese, büyük davaları küçük davalardan ayırmak yolunu öğretmektedirler. Dünü unutturmayınız: Dün, dünün şerefleri unutulduğu zaman, bizi yarına inandıracak bütün iyman kaynakları kurumuş olur.

Mizah

— Evet, hepsi doğru, fakat benim sıkıntım, benim darlığım?

Denizde boğulurken, canınızı tehlikeye koyarak kurtardığınız adam, iki gün sonra size bir mektup gönderip nezlesine sebep olduğunuzdan şikâyet ediyor!

* * *

İnkılâplar müsbet tenkitlerle yürür. Nefiy ve inkâr borguncu tenkit, hıyanettir.

Falih RIFKI

HARİCÎ HABERLER..

Almanyada moratoryom meselesi

Şarta tabi olmayan borçlar için ne zaman moratoryom ilân edileceği bu hafta içinde belli olacaktır

Fırtınadan sonra sükûn

Sefirlerin iştirakile Berlinde bir konferans toplanıyor

ERLIN, 18 (A.A.) — Alman siyaset ve parlemento hayatının geçirmiş olduğu san heyecanlı günlerden sonra şimdi tam bir sükûn hasıl olmuştur..

Son derecede yorucu bir iş görmek mecburiyetinde kalmış olan Baş

M. Brüning

vekil, dün pek ziyade hak kazanmış olduğu istirahate çekilmiştir. Mamafih, Imperatörlük kabnesi şarta tabi olmıyan borçlar için bir moratorium talebi hakkında hangi tarihte teşebbüste bulunmanın muvafık olacağına dair bu hafa içinde bir karar ittihaz edecektir.

Sefirler Berline geliyorlar

BERLIN, 18 (A.A.) — (Courrier de la Bourse) a göre Almanyanın Roma Sefiri M. Von Schubert, buraya gelmiştir. Almanyanın Paris sefiri M. Von Hoesch ile Vaşington sefiri M. Von Prittwitz'in bu hafta zarfında buraya gelmelerine intizar edilmektedir Sefirler, Hariciye nezaretinde aktedilecek konferansı müteakıp vazifelerine döneceklerdir. Yalnız M. Prittwitz, M. Stimson'un muvasaletine kadar Berlinde kalacaktır.

Berlin M. Mellon'u bekliyor

BERLIN 18 (A.A.) — M. Stimson'un 26 temmuz tarihlerinde ve M. Mellonun da bu tarihten evvel buraya muvasaletine intizar olunmaktadır.

Başvekil galip çıktı

BERLIN 16 — Vergilerin tezyidi ve bir çok masrafların tenkisi gibi bütçeyi takviyeye matuf bir çok tedbirleri ihtiva eden buhran kararnamesi hakkında kendisinin hesap sormak isteyen fırkalarla yaptığı ilk mücadeleden Başvekil galip çıkmıştır. Rayiştag encümeni buhran kararnamesinin müzakeresi için Rayiştağın içtimaa davetini istihdaf eden nasyonalist teklifini reddetmiştir.

LONDRA 18 (A.A.) — Dufrahta bulunan Amerika Bahriye nazırı M. Mellon, dün gece Ingiltere bankası müdürü ile uzun bir mülâkat yapmış bugün öğle yemeğini birlikte yemiştir. M. Mellon, ayrıca Hariciye nazırı M. Henderson ile de görüşmüştür. M. Mellon, Nevyorktan müfarakatinden evvel Avrupaya gidişinin sebebi Kembriç darülfünunda tahsil eden oğlunu ziyaret etmek olduğunu fakat hakiki sebebin tamirat ve borçlar meselesile dünyanın umumî vaziyeti maliye ve iktısadiyesi hakkında teatii efkârda bulunmak olduğu anlaşılmaktadır.

Fransız bağcılığı

PARIS 18 (A.A.) — Ziraat nazırı M. Tardieu, bağcılığa ait nizam name projesini tevdi etmiştir.

Fransız müstemlekât sergisinde

PARIS 18 (A.A.) — Duc ve Düşes de York, müstemlekât sergisini resmen 17 temmuzda ziyaret edeceklerdir.

DİPLOMAT ÇANTASI.

Şarkı karip Müessesesi

Mütareke senelerini hatırlayanlar, "Şarkı karip muavenet cemiyeti,, namındaki zengin bir Amerikan müessesesini de unutmamışlardır. Bu müessesenin faaliyeti başlıca, teşkilâta mensup müdür ve memurlarının, mükellef otomobiller içinde sokaklarımızı dolaşmalarile ve geceleri de Beyoğlundaki sefahatlerile nazarı dikkati celbediyordu. Harbi umumînin açlık senelerini takip eden sefaletle buŞark karip muavenet cemiyeti mensuplarının sefahati dikkate şayan bir tezat manzarası teşkil ediyordu.

Şarkı karip muavenet cemiyeti, Istanbuldan işgal ordularile beraber çıktı gitti. Biz teşkilâtın dağıldığına hükmettik. Meğer hâlâ yaşayormuş. Ve her zamankinden ziyade canlı imiş. Elimize bu teşkilâtı idare edenlerden biri tarafından yazılmış bir kitap geçti. Beş yüz sahifelik olan bu kitaptan anlayoruz ki, evvelâ 100,000 dolar gibi Amerika için pek mütevazi bir meblâğ olan parayı toplamak maksadile teşekkül eden cemiyet, 1915 ten 1930 a kadar 15 sene zarfında 91 milyon dolar nakit, ve 25 milyon dolarlık ta eşya toplamıştır. Yani Şarki karibe yardım için Amerikadan bizim paramızla 250 milyon lira alınmıştır. Bu teşkilât bu kadar zenginleştikten sonra da serveti ile mütenasip depdebeli bir isim takınarak Şarkı karip müessesesine münkalip olmuş.

Şarkı karip müessesesinin parasına karışmak hakkımız değildir. Parayi Amerikalılar veriyor; müessese Amerikalılar tarafından idare ediliyor. Fakat paranın Şarkı karipte sarfedilmesi lâzım. Biliyoruz ki mütareke seneleri içinde Istanbuldaki masraf otomobiller için benzin ve gösteriş olsun diye, Ermeni çocuklarına satın alınan birkaç takım keten elbiseye inhisar ediyordu. O halde bu muazzam para nereye gidiyor? Haydan gelen para huya gider derler. Paranın haydan geldiği muhakkak. Müessese müdürleri zengin Amerikalıların insanî hislerini istismar ediyorlar. Fakat korkarız ki bu para huya bile gitmeyor. Eğer bir takım Amerikalılar, diğer bir takım Amerikalılardan para almak isteyorlarsa, Şarkı karibin ismini neden âlet ettiklernin mânasını anlayamadık.

* * *

Ispanyada intihabattan evvel

MADRIT 18 (A.A.) — M. Zamoranın cümhuriyetçi ve sosyalist koliasyonu M. Maranon'a meb'usluk için namzetliğini koymasını teklif etmiş ise de mumaileyh bazı meslekî işleri olduğunu ileri sürerek bu teklifi kabul etmemiştir. Vilâyet temsil encümeni kendisine teklif olunan bu şerefli vazifeyi kabul etmesi hususunda ısrar etmiştir. "La Voz,, gazetesi M. Maranon'un istinkâfının belki de istiklâlini muhafaza etmek arzusundan ileri geldiği mütaleasında bulunuyor.

Ispanyada grevler

GIJON 18 (A.A.) — Liman amelesi grevi devam ediyor. Işler tamamile durmuştur. Bazı gemiler, emtaa aramak için diğer Asturies limanlarına gitmektedir. İhtilâf uzadığı takdirde grevciler, diğer Asturies limanları amelesinin tesanüdünü talep edeceklerdir.

Almanyada kasırgalar

BERLIN 18 (A.A.) — Plettenben namındaki küçük kasabada bir tayfun olmuştur. Kasırga, bir çok evlerin damlarını alıp götürmüş ve bir çok ağaçları köklerinden söküp çıkmıştır. 3 kişi ölmüş, 40 kişi yaralanmıştır. Hasar, bir milyon mark tahmin olunmaktadır.

Dampinge karşı

LONDRA 18 (A.A.) — Avam Kamarası, dampinğ aleyhindeki kanun lâyihasını ikinci okunuşunda kabul etmiştir.

Hindenburg, Doumer'i tebrik etti

PARIS 18 (A.A.) — Mareşal Hindenburg, Reisicümhurluğa intihabı dolayısile M. Doumer'i tebrik etmiştir

Borçlar Meselesi

Temps gazetesinde intişar eden bir makale

PARIS, 18 — Osmanlı borçları için Ankarada cereyan eden müzakere malûm şekilde neticelendikten sonra, burada bir bekleme devresi başlamıştır. Borsa mahafili düyunu umumiye meclisinin vereceği kararı bekliyor. "Temps,, gazetesi malî kısmında bundan bahsederken diyor ki:

"Düyunu umumiye meselesi etrafında kat'î bir sükût muhafaza ediliyor. Bu pek ziyade teessüf edilecek bir şeydir.

Türkiyenin 1928 itilâfını tatbik etmesi için düyunu umumiye meclisinin ne yapacağını hâmillerin bilmesi lâzımdır.

Bu suretle borsada yapılan spekülâsyonun önüne geçilmiş olur. Bu spekülâsyon neticesinde unifiye 33,25 ten 31 e düşmüştür.,,

Bazı mahafil ise düyunu umumiye meclisinin bugünkü vaziyet karşısında beklemekten başka bir şey yapmıyacağını söyliyor.

M. Mussolini ve kilise

PARIS 18 (A.A.) — Le Journal gazetesinin İtalyadaki hususî muhabiri M. de Marillac, M. Mousolini ile görüşmüştür. Mousolini demiştir ki:

— Papazları diledikleri veçhile hareket etmekte serbest bırakıyorum. Bu iş, dinî bir iştir. Bundan öesine gelince siyasettir. Siyaset te benim! Hiç kimsenin, bilâ istisna hiç kimsenin ne tarzda olursa olsun devlete ait hususata müdahale etmesini kat'iyen kabul etmem. Düsturum vazıhtır: Herşey, devlet dahilindedir; devlet haricinde ve devlete karşı hiç bir şey yoktur. Çocuk, anlamak ve öğrenmek yaşına gelince devletindir. Hem de münhasıran devletindir.

M. de Marillac, klise ile İtalya arasındaki hakiki ve sahih ihtilâf noktasının ne olduğunu öğrenmek istedi.

Bunun üzerine M. Mousolini aksiyon katolik hakkında hemen şu cevabı verdi:

— Müteaddit ihtarlarda bulundum. Hareketin başında siyasî hayatlarında muvaffakıyetsizliğe uğramış ve şimdi hoşnutsuzluk getiren bir takım politikacılar bulunuyordu ve bunlar bizim düşmanımızdı. Bu ihtimal, tabii bir haldir. Zaten, bu aksion katoliğe verilmiş olan istikamet te pek âlâ görülüyordu.

M. Moussolini, devam etti:

— Bu müfrit siyasetin kendisini sevketmekte olduğu tehlikeden, rahipler aleyhinde bir efkârı umumiye uyanmasına sebebiyet vermekten sakınması Vatican'a ihtar edildi. Esasen biliyorsunuz ki böyle bir efkârı umumiye halen de mevcuttur. Vatican bu hususta hiç bir şey yapmadı. Şimdi ben harekete geçmiş oluyorum.

Fransız askerî müzesinde yeni bir salon

PARIS 18 (A.A.) — Askerî müzede on üçüncü Lui salonu vardır. Bu salonda 15 inci ve 16 ıncı asırlara ait silâhlardan müteşekkil bir koleksiyon vardır. Bu meyanda bilhassa birinci Fransuvaya ait olup kabzesi altın ve mineli olan muhteşem bir kılınç nazarı dikkati celbetmektedir.

Kadrodan çıkarılan Ingiliz gemileri

LONDRA 18 (A.A.) — M. Alexander, mütarekeden beri iki milyon 20 bin 195 ton hacminde gemilerin kadro haricine çıkarılmış olduğunu, bunların yerine Ingilterenin deniz kuvvetini tahkim edecek başka gemiler ikame edildiğini ve bu gemiler meyanına keza kadro harici edilmiş olan ufak gemilerin dahil bulunmadığını söylemiştir.

SON DAKİKA

Macdonald kabinesi tehlikeden kurtuldu

LONDRA, 16 — Erazi vergisinin tadiline müteallik liberal teklifi bu akşam Avam kamarasında müzakere edilip reye konacaktır. Dün kabine azasile liberal rüesası arasında geç vakite kadar devam eden müzakerat müsbet bir netice vermediğinden hükûmetin mağlûbiyeti ihtimal haricinde değildir .

Hükûmet mağlp olduğu takdirde umumî intihabat yapılacağına muhakkak nazarile bakılıyor. Maamafih bazı mahafil dün gece alelâcele yapılan fırka içtimaında kabul edilen son liberal teklifini bazı itilâf imkânlarını ihtiva ettiğine kanidir. Bu teklifi müzakere etmek üzere toplanan kabine bu sabah tekrar içtima etmek üzere saat 11 buçukta dağılmıştır.

Bugün öğleden sonra işçi meb'usların hey'eti umumiyesi içtima ederek kabinenin liberal teklifi hakkında vereceği izahatını istima edecektir.

LONDRA, 16 — Kabinenin sukutuna ve binnetice yeniden umumî intihabat icrasına müncer olacağından endişe edilen liberal ısrarından mütevellit buhran, liberallerin son tadil teklifinin hükmet tarafından kabulü üzerine zail olmuştur.

Bir otomobil kazası

ANKARA, 19 — Dün Keçiörene giden kamyonla bir araba arasında musademe oldu. Kamyondan Ali isminde bir yolcu düştü, arabanın altında kaldı, ağır surette yaralandı.

Icra ve iflâs kanunu

ANKARA, 18 — Adliye encümeni icra ve iflâs kanununu tetkike devam ediyor. Eski kanunun hemen her maddesi tadil edilerek yeni baştan bir kanun vücude gtirilmektedir. Bugüne kadar (130) madde müzakere edildi. Kanunun tamamı (300) madde kadardır, Lâyiha bu içtima devresine yetiş miyecek, gelecek devrede müzakere edilecektir.

Mısırda gazetelerin adedi azalıyor

KAHIRE 18 (A.A.) — Kabine tarafından kabul edilip imzalanmak üzere Krala takdim edilmiş olan yeni matbuat kanunu, gazetelerin adedini indirecek mahiyette bir takım tedabir ve ahkâmı ihtiva etmektedir.

Arapça gazetelerin başmuharrirleri Mısırlı ve en azı 25 yaşında olacaklar, iyi bir şöhrete malik bulunacaklar ve parlamento azasından olmayacaklardır.

Haftada üç defadan ziyade intişar eden gazeteler 300 Mısır lirası, diğerleri 150 Mısır lirası depozito akçesi yatıracaklardır. Kanunda tatil edilmiş bir gazeteyi başka nam ile neşreden tabiler için de bir takım cezalar tayin edilmiştir.

Avusturya buhranı

VIYANA 18 (A.A.) — Reisicümhur, dün akşam M. Enderden kabineyi teşkil etmesini rica etmiştir. Mumaileyh hali hazırdaki müşkülleri parlamentonun mutat sai usulleri ile halledilmeyeceğini nazarı itibara alarak kabineyi teşkile muvaffakatini evvelbeevvel atideki şartların yerine getirilmesine talik etmiştir.

Parlamento, bütçe müvazenesini temin edebilmesi ve "Kredit Anstalt,, a müteallik meseleler hakkında lâzım gelen edbirler ittihaz edilmesi için hükûmete münasip bir müddetle fevkalâde salâhiyetler tefviz edecektir.

Mahdut azadan mürekkep bir parlamento encümeni, bu salâhiyetlerin istimaline iştirak edecektir.

Diğer bir şart ta kabineye bazı şahsiyetlerin girmesidir. M. Ender bugün fırkalarla ve mezkûr şahsiyetlerle müzakereye girişerek bütün bu şartların tahakkuku kabil olup olmadığını tetkik edecek ve kararını bu mülâkatlardan sonra ittihaz eyleyecektir.

Reisicümhur, eski Maliye nazırı M. Kinboosk ile görüşmüştür.

Rav üzerinde zepelin

BERLIN 18 (A.A.) — Ray üzerinde zepelin namı verilen uskurlu yeni bir lokomotifin seyir ve sür'at tecrübeleri cumartesi - pazar gecesi Berlin ile Hamburg arasında icra edilecek ve bu esnada bütün şimendifer münakalâtı tatil edileceği gibi bütün geçitler de kapatılacaktır.

M. Briand Nantes'da

NANTES 18 (A.A.) — M. Briand buraya gelmiştir. Mumaileyh bugün Saint - Philbert kurbanlarının cenaza merasiminde hazır bulunacaktır.

Serseri kurşun

ANKARA, 19 — Mamakta bir adamcağız evinin bahçesinde otururken bir kurşun ile esrarengiz bir şekilde yaralandı.

Carih bulunamadı. Fakat bilâhara yapılan tahkikat esnasında bu eve karşı bir kahvede oturmakta olan bir müşterinin silâh ile oynadığı, silâhın patladığı ve serseri kurşunun da bu zavallıya isabet ettiği anlaşıldı .

Bir af talebi reddedildi

ANKARA, 19 — Tarikat Salâhiyecilerden mahkûm Süleyman Sadi Meclise müracaat etmiş ve malûliyetini ileri sürerek affini istemişti. Mahkûmun istidası geçen mecliste uzun münakaşalara sebep olmuş ve nihayet tetkik için Encümene gönderilmişti.

Adliye encümeni bu hususta karar vermiştir.

Encümen Sadinin malûliyet olmadığına ve talebin reddine karar vermiştir .

Mersinde gardenparti

MERSİN, 19 (Hususî) — Vali Faik Beyin himayesindeki Mersin gençler birliği tarafından bu gece belediye bahçesinde verilen gardenparti pek parlak olmuştur. Kibar sınıfa mensup bir çok zevat zengin bir proğramla geç vakte kadar eğlenmişlerdir.

Avusturalyada vergiler artırılıyor

CENBERRA 18 A.A. — Hazine nazırı, parlamentoya yeni vergiler ihdas edileceğini, bu meyanda satış üzerinden alınacak harcın dahil olduğunu, varidat zerine mevzu rekmin bir mikdar tezyit olunacağını ve bu suretle senevî 7,500 bin Ingiliz lirası elde edileceğini ayni zamanda eski muharipler tahsisatından tezilât icra kılınacağını bildirmiştir.

Avustralyanın bütün dahili borçlarının yüzde 4 esası üzerinden tahvile ait kanun lâyihasını ikinci defa okumak üzere tevdi eden hazine nazırı milli varidatın 1927 - 1928 senesinden beri 200 milyon Ingiliz tenkus, masarifin 11 milyon tezayüt etmiş olduğunu söylemiştir.

Mumaileyh, önümüzdeki sene açığının 34 milyona baliğ olacağı mütaleasında bulunmaktadır.

Zogo'nun sıhhati

TIRAN 18 (A.A.) — Arnavutluk matbuat idaresi, Kral Ahmet Zogonun sıhhî vaziyetinin gayri müsait olduğuna dair olarak maksadı mahsusa müstenidan isaa edilen haberlerin asıl ve esastan âri olduğunu müşarünileyhin halı hazırda Büryum namındaki kaplıcada ikamet etmekte bulunduğunu bildirmektedir.

Japonyada zelzele

TOKYO 18 (A.A.) — Dün akşamki zelzele esnasında iki kişi yaralanmıştır. Tiyatro ve sinema binalarının sarsılması halkı büyük bir dehşete duçar etmiştir. Yokahamada zelzele gece yarısından bir az evvel olmuş, elektrik kabloları kesildiğinden şehir derin bir karanlık içinde kalmıştır.

Do-X yolunda !

NATAL (Brezilya) 18 (A.A.) — Do - X, Bagia'ya müteveccihen uçmuştur.

Bir kontrolde bir çok karnesiz şoförler yakalandı

Ekonomi

Afyon fiatlerinde tenezzül berdevam!

Geçen sene 27 liraya talep varken bugün 11 liraya talip yok!

Cenevre'de toplanan afyon konferansının ne netice verece ği henüz malûm olmadığı ve bir afyon mürekkebatı fabrikasının kapanmış olması afyon fiatlarının serî tenezzülüne sebep olmuştur.

Geçen sene 25 — 27 lira ara sında talep bulabilen afyonlarımız bugün azamî 11, (ekseriyetle 8 — 9) liradan muamele görmektedir.

Tutulan bir istatistiğe nazaran, geçen istihsal senesinde memleketimizde 480 ton afyon istihsal ve bunun mühim bir kısmı ihraç edilmiştir.

Afyon ticaretinde en mühim rakibimiz olan Yoguslâvya 150 ton afyon istihsal ve 70 tonunu ihraç etmiştir.

Yunanlılarla ticaret

Yunanistanla aramızda 3 teşrinievvel 1930 da aktolunan ticaret muahedesi tarafeyn ara sında henüz teati edilmediğinden modüs vivendi 10 temuza kadar temdit edilmiştir.

Romanyadan geçecek Rus malları

Gelen malûmata nazaran Romanya hükûmeti bir kararname ile Rusyadan gelen malların Romanya hududundan transit olarak geçmesine müsa ade etmiştir.

Avusturya ve Macaristanda kuraklık

Gelen malûmata nazaran Avusturya ve Macaristanda hüdukça mühim bir kuraklık hükûm sürmektedir. Avusturya ve Macar hükûmetleri kuraklığı giderecek tedabir ittihazına çalışmaktadırlar.

Mahkemelerde

Ancak mahşerde halledilecek bir dava!

Kavanozun içinde para saklı olduğunu nasıl da haber almışlar?

Kadıncağız pek telâşlı görünüyordu. Mahkeme salonuna girerken bir kaç defa sendeledi. Mübaşir kolundan tutup oturacağı yeri göstermese ortada dolaşıp duracaktı. Reis:

— Anlat bakalım, nedir davan?

Dediği zaman yüzünü buruş turdu:

—Benim davam, mahşere sürecek davalardan.. Şahit yok, ispatı yok.. Ne diyeyim, burunlarından fitil fitil gelsin işallah.

Bunca senedir, yemedim içmedim, elime geçeni bir kenara koydum. Dipli bucaklı kadınımdır.. Öyle har vurup harman savurmam. 300 lira kadar param olunca, eh, dedim, dünya ölüm dirim dünyası, hastalık sağlık bizim için.. Can taşıyoruz ölürsem altüst param olur hani ya.. Allahtan başka da kimseciğim yok reis beyefendi..

— Gmdün mü paraları, ne yaptın?

— Hayır efendim, gömmedim. Kavanoza sakladımdı. Sen gel, ben evde yokken kavanozu aç, içindeki kutuyu çıkar.. (âdeta ağlayacak gibi idi.) Ah efendim, hâşa sakalı şerif gibi hepsini birer birer pamuklara sarmıştım. Nasıl da haber aldılar bende para olduğunu?

— Kaç altın vardı..

— On beş tane kırmızı altın.. Sonra da 160 kâğıttı. Hepsini yel üfürdü, su götürdü. Ağla ey gözlerim ağla, ne gelen var ne giden..

— Peki paranı çalan bunlar mı?

— Â.. Neme lâzım, iki elim yanıma gelecek. Kimsenin günahına giremem.

Mahkeme maznun kadınların beraatine karar verdi.

Hanım nine bu neticeyi zaten bekliyormuş. Kararın okunması bitmeden dışarı fırladı. "Ah altıncıklarım,, diyor da bir daha demiyordu.

Makbuzlarda tahrifat

Moiz ve İzidor isimlerinde 2 kişi hakkında 6 ıncı müstantiklik tahkikata başlamıştır. Bu iki şahıs zahire borsasında sahtekârlık yapmakla maznundurlar. Sahtekârlık zahire borsasının makbuzlarını tahrif etmek suretile yapılmış bu suretle borsa idaresi zarara uğratılmıştır.

Tahkikata çok ehemmiyet verilmektedir. Müstantiklik tahkikatını ikmal ettikten sonra Moiz ve İzidor ceza mahkemesine verileceklerdir.

Luiza'nın katili

İki sene evvel Şişhane yokuşunda Luiza isminde bir Müsevi kızını öldüren Paşa zade Osman Ratip Bey o zaman ağır cezada muhakeme edilmiş, fakat aklî müvazenesi bozuk olduğu için cezadan kurtulmuştur. Osman Ratip B. beraet kararı almakla beraber serbest bırakılmamış ve timarhanenin katiller koğuşuna konulmuştu.

Aradan bu kadar zaman geçtikten sonra katil artık iyi olduğunu, serbest bırakılması lâzım geldiğini iddia etmeğe başlamıştır. Bu adam bu kadarla da kalmamış bimarhanede kendisine ve diğer hastalara iyi bakılmadığına dair Baş Vekâletle, Sıhhiye Vekâletine de birer istida göndermiştir.

Evrak takip edenler

Adliye müfettişleri adliyede evrak muakkipliği yapan eşhas hakkında tahkikata başlamıştır. Şimdiye kadar müfettişler evrak muakkipliği yapanlardan 3 kişiyi isticvap etmişlerdir. Bu tahkikatın ikinci ceza kâtiplerinden Salih ve Turhan Efendiler hakkındaki tahkikatla alâkadar olduğu zannedilmektedir.

İkinci müstantiklik Salih ve Turhan Efendiler hakkındaki tahkikatını ikmal etmek üzere dir. Bu tahkikat bittikten sonra evrak mahkemeye verilecektir.

Memurlardan bu ay ne kesilecek?

Bazı devairde, memurinin temmuz maaşlarından tarik be delinin ilk taksiti olarak beşer lira kesilecektir. Bundan başka, bu ay memurlardan millî tasar ruf cemiyeti Kublây âbidesi, Hilâliahmer ve tayyare cemiyeti ianeleri olarak ta birer lira kesilecektir.

Belediyede

Kontrol

Bir çok karnesiz şoförleri meydana çıkardı

Son günlerde otomobillerin şehir dahilinde 20 kilometreden fazla gittikleri, bazı ehliyetsiz kimselerin otomobil kullandıkları anlaşılmış iki gecedir şehirin muhtelif yerlerinde kontrollar yapılmağa başlanmıştır. Şoförlerin saat ondan sonra, yani sokaklar biraz tenhalaştığı zaman otomobillerini çok fazla sür'atle sürdükleri için kontrollar gece on ikiden sonra yapılmaktadır.

Evvelki gece Karaköy, Bayazıt, Beşiktaş ve Harbiyede gece saat ikiye kadar kalan memurlar yirmiyi mütecaviz otomobil şoförünün karnesiz ve ehliyetsiz çalıştıklarını görmüşler ve bu otomobilleri yollarından alakoymuşlardır.

Epey bir zamandan beri ihmal edilmiş olan kontrola bundan sonra devam edilecektir.

Tahrirleri bitirilen mahalleler

Fatih kazası dahilinde üç tahriri musakkafat komisyonunun faaliyette olduklarını yazmıştık. Samatya nahiyesindeki komisyon kasap İlyas mahallesinde 381 ev ve dükkânın tahririni ikmal ederek cetvelini Fatih malmüdürlüğüne vermiş, ve Sancaktar Hayrettin mahallesinin tahririne başlamıştır.

Fatih merkez nahiyesi: Komisyonu ise Hüsam Bey mahallesinin tahririni bir iki güne kadar ikmal ederek Settar ağa mahallesinin tahririne başlıyacaktır.

Şehremini nahiyesi komisyonu ise, İbrahim Çavuş mahallesinin tahririni ikmal etmek üzeredir. Bu da bir iki güne kadar ikmal edilecek, sur haricinde Merkez Efendi mıntakasında İlyas ağa ve Takkeciler mahallesinin tahririne başlıyacaklardır.

Hilâliahmerin verem hastahanesi

Hilliahmer, mutavassıt tabakaya mahsus olarak açmak istediği verem hastahanesi için henüz bir yer intihap edememiştir. Hilâliahmer bunun için 30 bin lira almıştır. Hastane için yer kararlaştırıldıktan sonra derhal faaliyete geçilerek hasta kabulüne başlanacaktır.

Devredilen evrak

Mülga zat maaşları muhasebeciliğinin muamelâtını malmüdürlerine devretmek üzere bir hey'etin çalıştığını yazmıştık. Malmüdürleri evvelki gün mülga zat maaşları muhasebeciliğine giderek kendilerine ait defter, masa evrakları, cüzdan ile senedi resmîlerini almışlardır.

Mekteplerin ihtiyaçları

İdarei Hususiye tarafından idare edilen mekteplerin ihtiyaçları tespit edilmiştir. Umumî vilâyet meclisi daimî encümeni bu sene için 1200 sıra, 200 yemek masası, 8000 çeki odun ve 180 ton kok kömürü için mü nakasa açacaktır.

Bir istifa

Akaratı vakfiye müdürü iken son teşkilâtta İstanbul Evkaf vâridat müdürlüğüne tayin edilen Fahri Bey istifa etmiştir.

Fahri Beyin istifasının sebebi İstanbul Evkaf müdürünün emri altında bulunan vâridat müdürlüğüne tayin edilmiş olmasıdır. Akarat müdürlüğü müstakil müdürlük olduğundan Fahri Bey bu tayinini makam tenzili addetmiştir.

İzmirdeki kitaplar

İZMİR, 19 — Emvali metrukedeki kitapların maarife devri hakkında emir geldi. Tesellüm muamelesi başladı.

Vilâyette

Teftiş

Bir çok müesseseler eksik pul kullanıyorlarmış

Bu hafta içinde defterdarlık pul tetkik memurları muhtelif müesseseleri teftiş etmişlerdir. Neticede bir çok müesseselerin damga kanununa muhalif hare kette bulundukları görülmüştür.

Bu müesseseler arasında bankalar ve maruf malî müesseseler vardır.

Bunlardan Alpullu şeker fabrikasından 8 bin liralık pul cezası alınacaktır.

Cemiyetler

Mütekaitler hey'et göndermiyorlar

Mütekaidin cemiyetinin her mütekaidin yeni tekaüt kanununda müsavi surette istifadesini temin için Ankaraya bir heyet göndereceği yazılmıştı.

Şimdilik bu teşebbüslerden vaz geçilmiştir. Memurin kadrolarında tenkihat mevzuu bahsolurken Ankaraya heyet gönderilmeşi münasip görülmemiştir.

İdam mahkûmu

Affı umumîden istifade edecek mi?

İzmirde dokuz sne saklandiktan sonra yakalanan idam mahkûmu Sabrinin affı umumî den istifade etmesi ihtimalleri mevzuubahs olmaktadır.

Lozan muahedesi aktedilirken tarafımızdan bir de affı umumî beyannamesi imzalanmıştı.

Bu beyannamenin dördüncü ve beşinci maddelerinde 22 teşrinievvel 922 tarihinden evvel Türkiyede mahkûm edilmiş kimselerin affı umumîden istifade edecekleri bu husustaki verilmiş olan hükûmlerin iptali lâzım geldiği yazılmaktadır.

Sabrinin bu affi umumîden istifade edeceğini söyleyenler vardır.

İzmir valisi aleyhinde bir dava

İZMİR, 19 — Müheyyiç neşriyat davasından beraet eden Yeni asır gazetesi mes'ul müdürü Abdürrahman Şeref Bey kendisini mahkemeye verdiği için Vali Kâzım Paşa aleyhine bir dava açmıştır. Abdürrahman Şeref Bey 50,000 lira mânevî zarar istemektedir.

Gazi Hz.nin İzmirde dikilecek heykeli

İZMİR, 18 — Sinyor Kanonika tarafından Roma'da yapılan Gazi Hz. nin burada rekzedilecek heykelini tetkike memur olan heyet Cumartesi günü Roma'ya haraket edecektir.

Kavın, karpız bolluğu

AKHİSAR, 18 — Bu sene Kırkağaç ve Süleymanlı taraflarında karpuz ve kavun çok mebzuldür. Bu mevkiin tatlı kavunlarının İstanbul'a gönderilmesi için şimdiden tedabir almışlardır. Yerli karpuz iki gün evvel çıkmıştır.

Beynelmilel istatistik enstitüsünün talebi

ANKARA, 19 — Beynelmilel istatistik enstitüsü bugün devletlerin istatistik teşkilâtı hakkında neşredeceği esere derc edilmek için memleketimizden mevcut istatistik teşkilâtı ve neşriyatı hakkında malûmat istemiştir.

Trahomla mücadele

ANKARA 19 (A.A.) — Urfa vilâyeti dahilinde Trahom hastalığının mevcudiyeti nazarı itibara alınarak Fransada göz hastalıkları tahsil etmiş ve dört ay evveli avdet etmiş olan bir doktorumuz Urfaya tayin edilerek vazifesine başlamıştır.

İstanbul cuma günleri nasıl eğleniyor?

Boğaz'ın mevsimi gelmedi mi?

Canım yaz!—Altınkum bu sene pek tenha—Şirketi Hayriye bilet fiatlerini indirmeli!—Denizde martılar, havada kargalar—İşte Altınkumun acıklı manzarası

Plâjlarda geçen sene daha kalabalık vardı

Bir tabak dondurma ve bir serin ağaç altı! Yaz günleri bundan fazlasını aramağa lüzum yok ki.. Yaşasın yaz.. Ne battaniyesi var, ne gocuğu, ne paltosu var, ne boyun sargısı..

Şimdiden bütün ağırlıklarımızı attık. Ceketi kolunda, şapkası apışı arasında şıpıdık terliğe benziyen lâstik ayakkaplarile, seker gibi dolaşanlara dikkat etmiyor musunuz? Bu vaziyette bile yine şakaklarından zırıl zırıl ter boşanıyor. Çene hizasında toplanıp damla damla süzülen bu tuzlu şey, bize ekseriya pahalıya mal oluyor!

Bazan öyle hararet basıyor ki, öyle bir iki çilek dondurması ile söndürmek imkân haricinde!.. Artık, gelsin bardak bardak gazozlar, gelsin limonatalar, gelsin demir hindiler..

E? Her zaman kömürcülerin mi yüzü gülecek? Sucular, şerbetçiler, limonatacılar, Allahın kulu değil mi?

* * *

Karpuz kabuğu denize düşmeden denize girilmezmiş!.. Kim demiş onu?.. Karpuz kabuğu, baro metre değil ya.. Hem efendim, Fatin Bey bile, işitmediniz mi, havalarda bir gayri tabiîlik olduğunu bağıra bağıra ilân etti. İzmirde sıcaklardan adam ölürken, Karsta buram buram kar yağıyormuş.. Bizde bir kaç gündür handise istakoz gibi haşlanacağız.

Aman, serince bir yer?.. Diyen kendini Boğaziçi vapuruna dar atmalı! Şöyle Bebeği, Rumeli Hisarını, İstinye koyunu geçip te Büyükdereye vardınız mı, serinliğin istediğinizden alâsına kavuşursunuz.. Oooh!

* * *

Dün bir arkadaş anlatıyordu:

— İstanbul cihetinde bir sinema vardır. Yaz geldi mi; bütün sinemalar gibi derin bir rehavete düşer. Kapısının üstündeki ilânların haftalarca kaldığı çoktur. Bir aydan beri Beyoğlunda seyrede ede bıktığımız bir film gösteriyor:

— Cennet budur!

Nasılsa yanılıp girdim. Fakat çok geçmeden girdiğime de pişman oldum. Vâkıa, vantilâtörler gürül gürül işliyor amma hava yerine sersemlik veriyor insana.. Bir aralık, salonda o kadar bunaltıcı bir sıcak hüküm sürmeğe başladı ki, hani "Yangın var!,, diye bağırmak işten değildi. Yanımda bir genç çocuk oturuyordu. Filmin ismini benden sordu. Dedim ki:

— Cennet budur, diyorlar amma, inanma.. Bana sorarsan cehennem budur!..

* * *

Altınkum, Altınkum!.. İlk açıldığı sene, koşan koşana idi. Lekesiz bir deniz.. Temiz Boğaz havası.. Küçük, fakat, şirin bir plâj!.. Sonra ismi de ne kadar cazibeli:

— Altınkum!..

Gitgide bu rağbet, bilmem neden azaldı. Daha doğrusu bilinmiyecek bir şey de değil: Şirketi Hayriye idaresi, Yalovaya otuz kuruşa gidildiği bir devirde hâlâ bilet fiatlarını indirmedi de ondan! Altınkuma, şöyle beş altı kişilik bir ailenin gidip gelmesi, en aşağı on on beş liranın içinde!..

Ne ise uzatmıyalım.. Biz gittik.. Fakat, zavallı Altınkum... Bu sene okadar tenha ki.. Mini mini iskelesine benimle beraber çıkanları saysam bir düzineyi bulur bulmaz Onlar da görüyorum ki, hep Boğaziçinin yakın köylerinden gelenler..

Hele yukarıdaki gazino, pek biçare bir halde!.. Dağ tepesinde sıra sıra gelinciklere benziyen o güzelim şemsiyeleri, sandım ki ellerini açmış, kazanç duası ediyorlar!..

Fakat ne dersiniz, havanın en temizi, denizin en şeffafı, sahilin en güzeli burada.. Nasıl anlatayım, vahşî bir güzellik ki, mamurelerde bile eşine rast gelinmez.

Halbuki bütün bu insanı çeken şeyler, Altınkumda tenhalığın doğurduğu acıklı bir sükûtun içinde boğularak, cıvıltılı sesler bekliyen kulaklarda boş akisler bırakıyor. Bazan tepeden haykırarak geçen bir karga sürüsü bu sükûtu gagalıyor.

Buranın yaz kış, bedava müşterileri olduklarını herkese ilân eder gibi denizin üstünde çırpınan martılar gözlere ne güzel bir levha çiziyorlar.

Maamafih pek bedbin olmıyalım. Daha Boğaz safası için mevsim erken sayılır.

Durun bakalım; önümüzde iki büyük yaz ayı daha var. Temmuz ve Ağustos!

Kim bilir, bu çıplak tepelerin renk renk kadın mantoları giyeceği günler uzakta değildir.

Karga yerine bülbül sesi dinlemek, ve martıların çırpındığı yerde balık etinde tazelerin oynaştığını görmek!.. Altınkumda geçirilecek bir günün ancak o zaman bin altın değeceğini anlıyorum!

M.S.

Polis

Eroinle intihar

Hayattan bıkan bir serseri fazla mikdarda Eroin aldı ve öldü

Dün sabah saat 6 da Taksim de su hazinesi arkasındaki boşlukta oturan serseri takımından Aziz ismindeki şahıs eroin içmek suretile intihara teşebbüs etmiş ve Beyoğlu zükûr hastahanesine kaldırılmışsa da, orada ölmüştür.

Maşallah kontrol memuruna!

Bayazıtta Cümhuriyet caddesinden geçmekte olan belediye temizlik kontrol memurlarından Nedim Efendi sarhoşluk sabıkasile havaya beş el silâh attığından yakalanmıştır.

Esrar

Üsküdarda Balaban Çavuş mahallesinde topal Nazminin odasında esrar bulunduğu haber alınmış zabıtaca yapılan taharriyat neticesinde 7,5 dirhem esrar ile tartmağa mahsus terazi ve bir karadağ tabancası beş adet fişenk ve aşçı Osmanın dükkânında 212,5 dirhem esrar çıkmış ve müsadere edilmiştir.

Kavga

Beyoğlunda Aynalı Çeşmede gizlice Evliya sokağında 20 numaralı evde oturan Ahmet Sadullah Efendiyi İbrahim Mehmet ve arkadaşı Hikmet bir kavga neticesinde dövmüşlerdir.

Cerh

Beşiktaşta mahkeme sokağında arabacı Veli Yeni çarşıdan geçerken Gül baba sokağında oturan bakkal Niko ile kavga etmiş ve Nikoyu hafifçe elinden yaraladığından tahkikata başlanmıştır.

Sahte komiserler

Galata polis merkezi Bahri ve Şevket isimlerinde iki kişiyi tevkif etmiştir. Bahri ve Şevket kendilerine taharri komiseri süsü vererek muhtelif semtlerde bir çok kahvelere gidip gelerek kahvehanede gerekse eşhas üzerinde araştırma yapacaklarını söylemekte ve bu suretle ötekini berikini tehdit edip para dolandırmaktadırlar.

Vuku bulan şikâyetler üzerine Galata polis merkezi tahkikata başlamış ve nihayet Bahri ve Şevket'i yakalamıştır. Tahkikat neticesinde bunnların cürümlerile tespit edilmiş ve ikisi de evraklarile birlikte adliyeye verilmişlerdir. İstintak hâkimi tahkikata başlamıştır.

Mısırlı tayyareci

Mısırlı tayyareci Kemal Ulvi Bey ancak bugün şehrimizden hareket edecektir. Bu teahhura sebep tayyaresnide tamirden sonra görülen ufak bir ârızadır.

Milliyet

Asrın umdesi "Milliyet" tir.

20 HAZİRAN 1931

İDAREHANE — Ankara caddesi No: 100 Telgraf adresi: Milliyet, İstanbul.

Telefon numaraları:

24311 — 24312 — 24313

ABONE ÜCRETLERİ

	Türkiye için	Hariç için
3 aylığı	400 kuruş	800 kuruş
6 „	750 „	1400 „
12 „	1400 „	2700 „

Gelen evrak geri verilmez

Müddeti geçen nushalar 10 kuruştur. Gazete ve matbaaya ait işler için müdiriyete müracaat edilir.

Gazetemiz ilânların mes'uliyetini kabul etmez.

Bugünkü Hava

Dün en fazla hararet 24 en az 16 idi.
Bugün ruzgâr poyraz.
Hava açık.

Haftanın yazısı

Demiryolda uykular

Üç ayda bir eytam maaşı gibi benim bir Ankara seyyahatim vardır. Bu seyyahat kârı — varsa — şahsıma ait bir iş için olmamakla beraber pek ziddıma gitmez. Hele havanın müsait olduğu mevsimde hoşuma gider.

Eh Allah kimseyi gördüğün der yadettirmesin, bendeniz her gece muayyen vakitte uyku uyumaya alışmış bir adam olduğum için yataksız trende seyyahat edemem. Edemem demekle, edersem rahatsız olacağımı anlatmak istiyorum. Yoksa ister istemez bir trene girmiş bulunursam yatak yok diye kendimi pençereden aşağı attığımı hatırlamıyorum. Hem âdi vagonlarda gece geçirirsem başkalarını da rahatsız ettiğimi görüyorum. Âlemi lâfa tutup uykusuz bırakıyorum. Onun içindir ki, mümkün oldukça yataklı vagonla seyyahat ederim. Her şeyin bir tarifi olduğu gibi yataklı vagonun da bir tarifi vardır. Yataklı vagon bir uyku tesellisinden ibarettir. Belki salıntıya alışmış olanlar orada rahat bir uyku çekebilirler, lâkin bizim gibi sabit evler de uyumaya alışmış olanlar için yataklı vagonda uyku bir kara sinek gibidir. Kaçar yine gelir, yine kaçar, tekrar gelir amma bir yerde bir teviye duramaz. Her zaman dikkat ediyorum. Yataklıda kazara uyuyacak olsam mutlaka zelzele rüyaları görüyorum. Bu defa da yine böyle oldu. Ankaraya giderken gördüğüm rüyada bir zelzele oldu. Ben bir kalemde kâtip imişim. Bir de müdürbeğimiz varmış.. Müdür Bey amma, tam tip!.. Önü ilikli sağ elinin orta parmağında Mekkeden gelme bir gümüş basur halkası, altın saatin orta yerinde bir mühür asılı, katı ve köşeleri kırık kolalı yaka ve siyah kravat, kehribar cigaralık, gümüş tabaka, fil dişi kıvrık saplı bastonu, sahtiyan iskarpin. İşte müdür bey.. İmzaya fevkalâde meraklı... Kâğıt beyaz ederek yetiştiği için hüsnü hatta malik.. İfadeler basma kalıp.. Vaktinde gelir, vaktinde çıkar.. Maaşında eskiden silik para, kâğıttan sonra yırtık ve lekelisini almaz.. Buruşukları elile ütüler.. Tâ kaleme çırağ buyrulduğu zaman babasının kendisine verdiği hokka takımını hâlâ kullanır.. Yazıya rih döker bir adam.. Velhâsıl müdür beyefendi.Rüyada bu zatla bir kâğıt mukabele ederken zelzele oluyor.. Lâkin amirimiz olduğu için ses çıkaramıyorum.. O da ciddiyetini bozmuyor.. Ve imza atmak istiyor. Lâkin salıntıdan kalemi hokkaya batıracak yerde müsveddeyi tutan elime sokuyor. Nihayet zelzele durmuyor üstümüzdeki katta takırtılar şarıltılar başlıyor ben daya namayıp diyorum ki,

— Müdür beyefendi zannedersem zelzele oluyor.. Müsaade buyurursanız bendeniz gideyim. .

— Jurnalı imza etmeyi unutmayın!. diyor. Tam o sırada uyanıyorum.. Zelzele durmuş. Üstümüzdeki takırdı berdevam.. İstasyonun birinde durmuşuz.. Vagona su vermek için bir takım saygısız herifler tepemize çıkmışlar.. Uyanmamış olsaydım kızmazdım.. Şimdiden sonra üstümüzdeki ayakpatırdıların işitmemek için uyanmamağa karar verdim..

* * *

Yataklı vagonda arkadaş meselesi hayli mühimdir. İki buçuk metre mik'abı genişliğinde bir yerde yatan iki kişinin birbiri üzerinde müessir olacağını izaha bile hâcet yoktur. Bu arkadaş şişman, obur ve ayyaş olmamasına dikkat ediniz.. Bu na nasıl dikkat edilir!.. Biletinizi alırken boş kompartimanda yer almayınız.. Ve arkadaşınız olacak adamın ismine bakınız.. İsmi ilk işittiğiniz zaman sizde yaptığı tesir — Telepatik tesir — müsait ise alınız. Değilse almayın..

Bazı isimler vardır ki; zaif olamaz. Ali, Rüştü, Hilmi, Saip gibi.. Bazı isimler de taşçatlasa zaif ve nahif adamlarda bulunur.. Hikmet Müfit, Kemal filân gibi... Bir de her ne olursa olsun alt yatağa değil daima üst yatağı alınız.. Trende olsun, vapurda olsun.. Herkes bunun aksini tercih eder, Çünkü alt yatak daha geniş ve girmesi daha kolaydır.. Lâkin gel gelelim onun bir takım mahzurları vardır ki; sonradan meydana çıkar Bir kerre alt yatakta açık saçık yatamazsınız.. Üstteki yolcu yandaki aynadan sizi tâ karihanıza kadar görebilir. Bu, belki bazıları için bir zevktir. Fakat benim için değil. Sonra altta tahta kurusu vardır. Üstte pek az bulunur.. Daha sonra, her nevi sesler, üstten alta daha kolaylıkla intikal eder, alttan üste pek gelmez..Onun için dir ki; sesler hep bâlâdan gelir.

* * *

İstanbul — Ankara yolculuğunda Sabanca, Mekece falan filân gibi yerler kiraz,erik elma armut, şeftali satan kızcağızları tren yoluna sevkeder. Siz pençereden ö elâ gözlü kızlara karagöz gibi bakarsınız. Ufacık sepetlerde size kiraz satar, bu sefer giderken bir iki sepet kiraz aldık. Üstü iri taneli, tatlı ve canlı idi. Sepetin dibi ise cılız, renksiz ve ekşi çıktı.. İnsan kütleleri ile kiraz sepetleri arasındaki bu müşabehet şayani hayrettir.. Üste gelenler iri, renkli ve tatlıdır.. Alta düşenler renksiz, tatsız ve cılız..

Onun içindir ki, tren gibi geçici muhitlerde ne kiraz alınız, ne insan seçiniz!

* * *

Bu seyahat mevcut bir kanaatimi takviye etti. Bütün demir yol boyunca tarlalarda çalışanların kadın olduğunu gördüm. Erkek nerede?.. Onu bilmem.. Dediklerine nazaran kahvede otururmuş. Bana sorsalar Anadoluda intihap hakkını çalışmayan erkekten alır çalışan kadına veririm. Büyük şehirlerde de süslenip gezen kadından alır, didinen erkeğe bırakırım..

Bilmem bu mütaleama İstanbul Hanımları ne buyururlar?.. Eminim ki; vaziyetleri değişmemek için bu şekle razı olurlar.

* * *

Yol arkadaşlarımdan birisi bir istasyonda yem yiyen iki hindiyi gösterdi. Ve dedi ki:

— Tavuk ve hindilerin yem yiyişlerine dikkat ettiniz mi?.. Yenecek, yenmiyecek bin türlü tanenin içinden onlara yarayacak olanı ne isabetle seçer bir defa gaga vurur ve yutar.. Bu vuruşta hiç isabetsizlik etmez.

Bu sözü doğru buldum. Gerçi, yiyeceği şeyin çeşnisine bakan tavuğa rast gelmiş değiliz. Bir vurur ve yutar.. Lâkin hiç tavuk olmadığım için tayin ede miyorum. Acaba onların yutuşu da bizim yutuşumuz gibi mi?. Bir kerre gagalayınca taşta olsa, tane de olsa yutmak zaruretinde mi kalıyor?.. Bu cihet mütalea edilecek bir mevzudur.

Tren yolculuğunda iki şey sinirime dokunur.. Birisi rayların ek yerlerinin hiç değişmiyen ifadesi:

"Tıkırda tıkır! Tıkırda tıkır!,,

İkincisi senelerdenberi hep bir yoldan giden trenin bizi götüreceği yerin evvelden malûm oluşu!.. Mçehule doğru gidişteki heyecanın eksikliği!..

Bir müddet bir meslekte yürüyüp sonradan meslek değiştirenleri, gördükçe, onların bu tren hâleti ruhiyesile müteharrik olduklarnıa hükmediyor ve mazur görüyorum..

FELEK

İ L Â N

Selânik bankasına merhun olup mahkemece satılmasına karar verilmiş olan 152 balya Keskin mali ana teftik 22 haziran pazartesi günü saat on buçukta açık artırma ile satılacağından talip olanların tarih ve vakti mezkûrda İstanbul Yenipostahane arkasında Aşır Efendi sokağında Selânik bankasında hazır bulunmaları ilân olunur.

Hikâye

Taksi sefası

Beş altı kişi oturmuş, konuşuyorlardı. İçlerinden kırk kırk iki yaşlarında oldukça yakışıklı ve halen bile kadınların hoşuna gidebilecek bir Hikmet Bey vardı. Bu Hikmet Bey dedi ki:

— Acaba dünyada kadınların fendine yenilmeyen erkek var mıdır?

Aşağı yukarı ayni yaşta bulunan diğerleri de gençliklerini geçirmiş, binaenaleyh tecrübeli sayılacakları için, bu suale müspet veya menfi cevap vere bilecek vaziyette idiler. İçlerinden biri:

— Pek âlâ amma Hikmet B. bu suali ne diye sordunuz? Biliriz ki kadın denilen maklûk daima hüsne mağlûptur. Siz şimdi bile yakışıklı delikanlı sayılırsını. Kaldı ki gençliğiniz de kim bilir kaç kadını avucunuzun içinde tuttunuz. Kadın avcılığında şöhretiniz de bunun bir delilidir. Öyle iken sizi de mi aldattılar?

Hikmet Bey cevap verdi:

— Hem de nasıl?

— Allah aşkına anlat..

— Anlatayım..

Hikmet bir sigara yaktı ve anlattı:

— Babam beni mutlaka eczacı yapmak istiyordu. Dediği dedik insanlardan olduğu için boyun eğmiştim. Mektepten çıktım. Sıhhat eczahanesinde staj yapıyordum. O vakit yirmi yaşında vardım. Yani kadın ihtiyacı bütün şiddetile kendisini göstermeğe başlamıştı.

Babamda nazik bir yaşa girdiğimi bildiği için, ara sıra bana nasihat eder, serbes kadınların tehlikelerinden bahseder, her şeyden evvel sıhhatime çok dikkat ve itina etmek lâzım geldiğini söylerdi.

Eczacının karısının hoşuna gitmişim. Kırk yaşlarında dolgunca bir kadın.. Gizli gizli telâki ederdik. Fakat ben gençtim. Genç ve evli bir kadınla tanışmak isteyordum. Çünkü evli kadınlarda babamın bahsettiği tehlikeleri görmüyordum. Nihayet bir gün avcı Salih Bey isminde zengin olduğu söylenen bir zatın genç haremi ile tanıştım. Salih Bey boyuna ava gider, genç karısını ihmal edermiş.

Arkadaşlarım, bu kadınla uzun müddet devam eden münasebetimi gördükleri zaman hayret ettiler: "Yahu, hâlâ seni bırakmadı mı?,, diye sorarlardı. O zaman ben, niçin böyle bir sual sorduklarına şaşacak yerde, güzelliğime ve kadını idare etmek hususundaki kabiliyetime mağrur oluyordum.

Günün birinde gene bu arkadaşlardan bir tanesi dedi ki:

— Eğer sana bir otomobil gezintisi teklif ederse, bil ki akibetin yaklaşıyor.

Ben bu esrarengiz ihtara dikkat edecek yerde omuz silktim. Filhakika bir cuma günü bizim hanım otomobille Bentlere kadar bir gezinti teklif etti. Tatlı bir otomobil sefası sürdük. Bentlere gittik, ağaçların altında uzun uzun oturduk. Artık avdet etmek zamanı geliyordu. Kadın:

— Artık gidelim, dedi, eve geç kalırsam kocam beni öldürür. Bilmezsin ne kıskanç adamdır. Şu kadarcık şüphesi olsun, beni derhal boşar..

Kadın haklı! Kalktık. Yol bir saat sürse, tam zamanında İstanbula dönmüş olacaktık. Fakat otomobil yolun çok tenha bir yerinde bozuldu. Bir dakika, beş dakika, on beş dakika düzelmez.. Kadın korkmağa başladı:

— Eyvah, mahvolacağım, diyordu.

Yirmi dakika, yirmi beş dakika, yarım saat.. Kadını görmeyin iki gözü iki çeşme ağlayordu. O zaman şoför kaşları çatık ve gözlerine kan çökmüş bir halde:

— Bu otomobil şimdi düzelir amma, elli lira isterim, dedi.

Anladım ki şantaj yapıyor. Fakat ortada bir kadının kurtarılacak namusu vardı. Bereket versin, ne olur ne olmaz diye o gün üzerime fazla para almıştım. Bilâhare yakalamağı kafama koyarak herife elli lirayı verdim. O zaman da otomobil kuş gibi hareket etti.

İstanbula geldik. İner inmez otomobil uçtu, gitti. Ondan sonra bir daha ne kadını, ne de şoförü göremedim. Yalnız öğrendim ki avcı Salih beyin karısı yedi sene evvel ölmüş ve bir daha da evlenmemiş. .

Bir hafta sonra arkadaşlardan biri kadınla şoförü bir lokantada beraber yemek yerken gördüğünü söyledi.

Acele

Satılık veya kiralık fotografane atelyesi

Beyoğlunda İstiklâl caddesinde 340 numaralı foto Pera dahilindeki fotografane levazımatı satılık ve ya kiralıktır. Bina ise kira ile devrolunacaktır. Taliplere her hususta suhulet gösterilir. Müracaat: Oda başı Haçık efendiye veya Bristol otelinde muhasebeci Zülfikar Beye.

Çapras kelimeler

	1	2	3	4	5	6	7	8	9	10	11
1	A	S	I	L	■	■	■	S	A	L	I
2	S	I	■	E	K	■	B	A	■	A	L
3	I	■	■	B	A	L	I	K	■	■	I
4	L	E	B	■	Z	■	L	■	I	L	K
5	■	K	A	Z	A	N	D	I	B	I	■
6	■	■	L	■	N	■	I	■	R	■	■
7	■	B	I	L	D	I	R	C	I	N	■
8	S	A	K	■	I	■	C	■	K	E	L
9	A	■	■	I	B	R	I	K	■	■	A
10	L	A	■	L	I	■	N	E	■	A	T
11	I	L	I	K	■	■	■	L	A	T	A

Dünkü şeklin halli

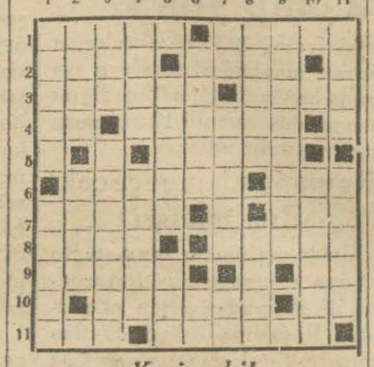

Yeni şekil

Soldan sağa

1 — Okunacak şey (5). Öldüren (5). .

2 — Vasıta (4). Suyu meşhur(4)

3 — Havadis veren (6). Komşu bir memleket (4).

4 — Ayı yuvası (2). Para konan yer (6) .

5 — Dil (5).

6 — Italyada bir şehir (6). Cebel (3).

7 — Yazan şey (5.) Uzvun cemi (3).

8 — Bal (4). Nazarlar (5).

9 — Akşam değil (5). Kuzunun sesi (2).

10 — Almak üzere verilen şey (6). Çiğne (2).

11 — Temiz (3). Vaitler (6).

Yukarıdan aşağı

1 — Yazmak için (5). Et satan (5).

2 — Aleme bildirmek (4). Üzerinde yazı yazılan şey (4).

3 — Çocuk (3). Canlı çiçek (7).

4 — Bunaklık (4). Muaşeret icabı (5).

5 — Üretmek (5). Olgun değil (3).

6 — Ölcü (5). Sual (2).

7 — Edat (2). Akıtmak (5). Oturulan yer (2).

8 — Tanıdık (5). Musiki yazısı (4).

9 — Ok atan (8).

10 — Büyüklük (6).

11 — Yuva (4). Kin (5).

Bakırköy Sulh Hukuk Hakimliğinden:

Müddei Şükrü Beyle müddeialeyhim Kemaleddin Bey Fetanet ve Fevziye Hanımlarla Şerafeddin ve Firkat Hanım ile Şemseddin Bey şayian mutasarrıf bulundukları Bakırköyünde Kartaltepede İncirli caddesinde 11,13,15 numaralarla murakkam hane ve müştemilâtının izalei şuyun zımnında bilmüzayede füruhtuna karar verilmiştir.

1 — Hanenin birinci katında dört oda iki sofa ve ikinci katta bir sofa üzerinde biri ufak olmak üzere dört oda bir halâ ve üçüncü katta gene bir sofa üzerinde biri ufak olmak üzere dört oda bir halâ ve zemin katında kırmızı çini ile mefruş bir taşlık ve gene kırmızı çini ile döşeli bir yemek odası ile diğer bir oda ve çini ile mefruş bir kurnalı hamam bir oda ve çimentolu iki kiler ve kırmızı çini ile mefruş çamaşırlık ve bahçe içinde bir mutbak ve bir kömürlük ve bir tulumba mikdarı kâfi bahçe ve derununda eşcarı muhtelife ve bahçe içinde diğer bir oda ve ayrı bölük dahilinde iki oda bir halâ ve bahçenin etrafı dıvarla muhat olup ve dıvarların üstü parmaklıklıdır.

2 — Malûmülhudut hane 19 temmuz 931 pazar günü saat 15 te Bakırköy sulh mahkemesinde münadi marifetile üç kere bağırıldıktan sonra en çok bedel verenin üzerine katî satışı yapılacaktır.

3 — Hane bahçe ve müştemilâtının kıymeti muhamminesi beş bin beş yüz liradır. Talip olanların yüzde on nisbetinde pey vermeleri lâzımdır. Ve ihalei kat'iyenin icrasını müteakip müşteri bedeli müzayedeyi beş gün zarfında teslim etmediği takdirde müstenkif addile zararına olarak tekrar müzayedeye konacak noksan satıldığı takdirde aradaki farkı bedel ile masarif ve faiz tazmin olunacaktır.

4 — İştiraya talip olanların 931-203 numaralı icra dosyasile Bakırköy sulh mahkemesine müracaatları ilân olunur.

İttihadı Millî

Türk Sigorta Şirketi

Harik ve hayat üzerine sigorta muamelesi icra eyleriz.

Sigortaları halk için müsait seraiti havidir.

Merkezi idaresi: Galatada Ünyon Hanında

Acentası bulunmayan şehirlerde acenta aranmaktadır.

Telefon: Beyoğlu — 2003

RESMÎ İLÂNLAR TÜRK LİMTED ŞİRKETİ

Türkiyede her lisanda intişar eden bütün gazeteler için bilûmum resmî daireler ilânlarını kabul eder

Adres : Ankara caddesi Kahraman zade hanı 3 üncü kat
Telgraf adresi: Resmilân - Telefon: 20960 Posta kutusu İst. 753

"Milliyet,,in Edebî Romanı : 15

YÜZBAŞI CELÂL

— BİRİNCİ KISIM —

Bürhan Cahit

Türkiye garp hudutlarında bir harbe girdiği zaman kuvvetlerinin mühim bir kısmını her hangi bir dindaş isyanına karşı geniş çöl kapılarında bırakmağa mecbur oluyor.

Yüzbaşı Celâl gülerek ilâve etti:

— Bunun bir de garp cephesi var. Dünyada en büyük din birliği ehli salip muharebeleri sırasında görülmüştür değil mi?. Avrupanın altı yedi hristiyan milletinden toplanan salip orduları şarkta niçin muvaffak alamadılar. Başta kendi dindaşları olan bizantenler olduğu halde kendi aralarında milliyet ve siyaset geçimsizliği olduğu için [illegible] aşkı ve din gayreti ile kılınçlarını islâm kafaları için kullandılar. (Camî Ömer) kapılarına kadar kan oldu. Fakat ertesi gün ehli salip arasında milliyet ve siyaset kavgası başladı. Ve bu mukatele onların zaferine nihayet verdi.

Şeyh Sadun dikkatle dinliyordu.

Tarihî vak'aların en canlı noktalarını bir iki kelime ile ortaya atarak kozunu müdafaa eden genç erkânı harp şeyhin gözlerine bakarak ilâve etti:

— Bence araplar Türklere, katolik İtalyanın, katolik Fransaya olan dostluğu kadar dostturlar.

[illegible] sunuz kumandan.

— Öyle istemediniz mi?

— Arapların Türk medeniyeti üstünde çok alâkaları olduğunu inkâr etmezsiniz değil mi?

Genç erkânı harp dudaklarını büktü :

— Ben bu medeniyeti Türkün tamamile aleyhine telâkki ederim .

Şeyh Sadunun gözleri büyüdü:

— Ne diyorsunuz?

— Pek tabiî. Bakınız size izbat edeyim.

Genç erkânı harp yazıhanenin arkasına asılı haritayı işaret etti:

— Türkler büyük bir dalga halinde şarktan garba doğru geldiler. Genç coşgun, ve kuvvetli bir millet yılarca akmakın garba doğru aktı. Bu sırada Arabistan en sağlam temeli olan din kuvvetini bile kaybetmiş agonize bir halde... Bağdatta halifeler cariye kucaklarında [illegible] nı cetlerine tahsis etmiş vezirler vilâyetleri, eyaletleri torba torba altın mukabilinde şunabunda veriyor. Şairler, fakihler ihsan, atiye için kaside yazıyor fetva çıkarıyor, velhâsıl başından dümenine kadar kokmuş, bitmiş, bir cemiyet.İşte şarktan garba akan saf, kuvvetli Türk kabileleri bu üstü parlak, fakat içi kirlenmiş arap medeniyetine ilişiyor, takılıyor.

— Ne tuhaf kelimeler kullanıyorsunuz kumandan..

Yüzbaşı Celâl güldü:

— Bir asker fikirlerini en sade, en kısa yoldan anlatmağa alışkındır şeyhim. Kusura bakmayın.

— Siz, Türklerin şarktan garba akarken bu arap medeniyetine tesadüflerine memnun görünmüyorsunuz kumandan.

— Aslâ!

— Garip!

— İzah edeyim. Türkün en büyük kuvvetleri arap medeniyetine tesadüf edince garba yü[illegible] nin şaşâasına aldandılar, kurnaz arap halifeleri de taze türk kuvvetlerinden istifadeye koyuldular.

Bağdatta Abbasilerin payitahtında Türkün en büyük kumandanları islâm dinini aldılar. O günden beri Türkün yolu, kudreti, talii değişti.

— Fena mı oldu?

— Tarihin bir hatası, tesadüfün bir ihaneti bu.. dedi... Türkler biraz daha şimalden, arap hudutlarına inmeden yürüyüşlerine devam etselerdi bütün kuvvetlerile Bizansa yükleneceklerdi.. O zaman öyle zannediyorum ki Türkün arz üzerindeki mecvkii ve kuvveti daha başka olacaktı.

— Daha iyi mi olacağını tahmin ediyorsunuz?

— Evet!

— Fakat tükenmiş, kokmuş dediğiniz arap medeniyeti bu tarihten çok sonra (Endülüs) te bütün haşmetile parladı. Türkler bu medeniyeti daha sa Gırnata'da müslüman istilâsına karşı koyan İzabelin kılıcını kırabilirlerdi.

— Türklerin bunu yaptıklarını KanunîSüleymanın son Endülüs emiri Abdullahın imdadına gittiğini ve katolik ordularını ezdiğini tasavvur edelim. Akdeniz etrafında çep çevre kurulacak müthiş bir islâm devletinin kaç yıllık ömrü olacağını tahmin edersiniz.?

Şeyh Sadun sustu. Genç erkânı harp devam etti:

— Endülüste arap saltanatı ancak üç asır sürdü. Abbasiler Emeviler, yani halisüddem arap hükûmetleri, halifeler biribirlerini yıktılar. Arap medeniyeti yalnız zafer ve saltanat devirlerinde parlamıştır. Fakat bu yükseliş hep dahilî bir nifak ve ihanetin hamlesile çökmüştür.

Bu isbat eder ki siyasî teşkilât ve millî vahdet olmadıkça hiç bir saltanatın istikbali olmuyor. Arapları Endülüsten, bepler bunlardır değil mi?

Yüzbaşı Celâl cevap bekliyordu. Şeyh Sadun genç bir Türk zabitinin bu vukuf ve malûmatına hayran kalmıştı. Genç erkânı harp o kadar da tabii ve samimî konuşuyordu ki:

— Avrupanın bu günkü teşekkülüne bakınız. Aralarında dinî rabıta olan devlet var mıdır? Papa bile bu, dinî alâkaları yalnız kütüphanelerde bırakan milliyet âşıkı devletlerin arasında, kabuğuna sinmiş bir kaplumbağa gibi oturuyor.

Sonra millî teşekkülleri besleyen ve kuvvetlendiren sebepler ticarî iktısadî hareketler de var. Bu hayatî ve maddî alâkalar arasında dinî hisler o kadar zayıf kalıyor ki!

Şeyh Sadun gayri ihtiyarî başını eğdi:

— Doğru!

Ve sonra ilâve etti:

— Şu kanaatte siniz ki arap lar, Türklerin daha kuvvetle tekâmül etmesine engel olmuş-

Birinci sahifeden geçen yazılar

Şilt maçları

(Başı 1 inci sahifede)

Beşiktaşlılar hâkimiyeti ellerine aldılar. Ve on dokuzuncu dakikada ilk gollerini attılar. Bu gol Vefalıları canlandırdı ve hâkim oynamaya başladılar. Bu aralık bir hücum da Beşiktaşlılar yaptı ve Eşref istemeyerek Hüsameddine bir tekme vurdu. Hüsameddin bundan müteessir olarak oyundan çıktı ve bu müddet esnasında da oyun oynanmadı. Beş dakika sonra da avdet etti ve oyun başladı, bir az sonra da hakemin düdüğü oyunun birinci devresini bitirdi. Vaziyet 1 - 0 Beşiktaş galip.

İkinci devre

Yediye on kala oyun başladı. Beşiktaşlılar gene hücum ediyorlar. Bu aralık Vefadan sakatlanan Hüsam tekrar yerinde oynamak istiyor. Fakat kaptanları sakat olduğu için oynamasına müsaade etmek istemiyor. Fakat neticede izin verdi ve Hüsameddin kalesine geçti. Bu sevinç ve hızla Vefalılar müessir olmaya başladılar.

Oyun son derece zevkli ve heyecanlı, Vefalılar adam akıllı sıkıştırıyor. Bir firikik oldu, Muhteşem gayet hesaplı çekti top kalenin sağ alt zaviyesinden ve Rüştünün bacakları arasından kaleye girdi. İki takım da birbirini sıkıştırıyor, bu sırada Beşiktaşlılar 32 inci dakikada galibiyet gollerini attılar. Bundan sonra oyunda intizam kalmadı, Ve karma karışık surette devam ederken bitti. Bu suretle Beşikaş Vefayı 2 - 1 yendi.

M. Ö.

Franki - Muladoviç dövüşemediler

"Türkiye idman cemiyetleri ittifakı boks heyeti,, bize gönderilen davetiyeye nazaran, dün Tepebaşında "çok meraklı ve heyecanlı,, bir maç tertip etmişti. Romanyanın meşhur boks şampiyonu Franki Marten ile Muladoviç çarpışacaklardı.

Parayı verip içeriye giren boks meraklıları, her ortaya çıkan amatör çiftlerin onsluğu ne olursa olsun, hiç değişmeyen ayni eldivenle çarpışmaya dikkat etmeğe lüzum bile görmediler. Çünkü onlar Franki Marten ve Muladoviçi göremk istiyorlardı.

Fakat parayı verip içeri girdikten sonra amatör yarışlarını güçlükle hazmetmiş olmalarına rağmen maksatlarına vasıl olamadılar. Çünkü Franki Marten ile Muladoviç dövüşmedi.

Tabii bir merak! Acaba neden dövüşmediler? Muladoviç mi Frankiden, Franki mi Muladoviçten korktu?.

Ve nihayet kulaktan kulağa yapılan fısıltı ile anladılar ki, kimse kimseden korkmuyor. Yalnız, ayni fısıltıya nazaran Franki yüz lira istemiş, Muladoviç te yetmiş beş... Niçin biri yüz ve öteki yetmiş beş, orası malûm değil.. Çünkü fısıltı bu kadar ince teferruatı ifşa edemiyor.

Oraya para verip giren meraklılar "Türkiye idman cemiyetleri ittifakı boks heyeti,, tarafından tertip edilen bu maçın neticesiz kalmasına hayret etmediler. Çünkü maç gününün asıl kahramanlarının, profesyonel olmak itibarile, galip te olsa, mağlûp ta olsa, zahmetlerinin mükâfatını muhakkak görmeleri lâzım geldiğini biliyorlardı.

— Demek ki, bu temin edilememiş dediler ve sırf onları seyretmek için gelmiş ve para verip içeriye girmiş olmalarına rağmen, hiç seslerini çıkarmadan salonu terkettiler.

Yunanlılarla maç için hazırlık

İSTANBUL, 19 (A.A.) — 17 ve 24 Temmuzda 2 müsabaka yapmak üzere İstanbula gelecek olan Yunanistanın en kuvvetli iki klübünden mürekkep Yunan muhteliti ile Galatasaray — Fenerbahçe ve Beşiktaş muhteliti için müsabakalar tertip hey'eti bir içtima aktederek şilt müsabakalarının hitamına kadar salı günleri tespit edilen muhtelitin antrenmanlarını yapacaklar ve şilt maçını müteakip ta haftada iki gün müsabaka şeklinde çalışacaklardır.

bugün müzakere edilecek lâyiha

(Başı 1 inci sahifede)

mali seneden itibaren mükellef tutulur.

Vergi şu nisbetler üzerinde tarhe dilecektir:

A) — Arazi ve iratlı arsalar için kıymetlerinin binde onu

B) — İratsız arsalar için kıymetlerinin binde beşi

Vergi iki taksitte alınır. Taksit zamanları her mahallin ziraî ve iktısadî veziyetine göre vilâyet umumî meclisinin mütaleası almarak Maliye Vekâletince tayin olunur.

Tahrir kayıtlarına geçmeyip mektum kalmış olan arazi için yalnız, mektumiyetin tahakkuk ettiği seneden evvelki, beş sene için vergi aranabilir. Bu senelere ait vergiler de mektumiyetin tahakkuk ettiği tarihte takdir edilecek kıymet üzerinden hesap edilir ve müteakıp beş sene içinde bu senelere ait vergi mikdarına ilâve edilerek müsavi taksitlerle tahsil olunur.

İratsız arsanın üzerine bina yapılmaksızın ticaret ve san'atta istimale tahsis suretile iratlı arsa halini alması ve yahut iratlı arsanın iratlı olarak istimalden sakit olması, istimal tarzındaki tebeddüle göre nisbetin değişmesini istilzam eder. iratsız arsanın iratlı arsaya tebdili halinde tebeddülün vuku bulduğu tarihten itibaren iki ay içinde beyanname ile mahallinin vergi idaresine ihbar edilmesi mecburidir. Yeni istimal tarzına ait vergi nisbeti, bu tebeddülü takip eden mali seneden muteberdir. Şayet tebeddül, ihbar edilmemiş veya ihbar gecikmiş ise tebeddülün tahakkuk eden vuku tarihinden ihbar tarihine kadar geçmiş olan senelerin vergileri yüzde on fazlasile tahsil olunur.

İratlı arsanın iratsız arsaya tahvili halinde yeni vaziyete ait vergi nisbeti, mükellefin varidat idaresine tahririî müracaatının vukuunu takip eden seneden itibaren tatbik olunur.

Arsalar üzerine bina yapıldığı takdirde arsaya ait vergi inşaatın başladığı seneyi takip eden seneden itibaren terkin olunur. Ancak bina iki sene zarfında ikmal edilmezse üçüncü seneden itibaren arsa vergisinin alınmasına devam olunur.

Dünkü kongreler

(Başı 1 inci sahifede)

da eski Türkocağı binasında toplanmıştır. Kongre saat 13 e kadar devam etmiştir. Evvelâ kongre riyasetine Sabahattin Bey intihap edilmiştir.

Bundan sonra cemiyetin teşekkülündenberi geçen bir buçuk aylık mesai raporu okunmuş ve kabul edilmiştir. Hükûmete tasdik için verilen cemiyet nizamnamesinin bir sureti okunmuş ve bu hususta idare hey'eti izahat vermiştir.

Müteakiben idare hey'etinin yaptığı altı aylık bütçe hey'ti umumiye tarafından muvafık görülerek tasdik edilmiştir. Cemiyetin bu yaz bir deniz tenezzühü yapması için idare hey'etine salâhiyet verilmiştir.

Müteakiben cemiyetin teşekkülünde müzaheret gösteren Cevdet Kerim, Lûtfü ve Refik Ahmet Beylere teşekkür edilmesi heyeti umumiyece kabul edilmiştir.

Halk fırkası İstanbul vilâyeti idare hey'eti reisi Cevdet Kerim B. de müttefikan cemiyetin fahrî reisliğine intihap edilmiştir.

Süleymaniye terbiyei bedeniye yurdu

Süleymaniye terbiyeyi bedeniye yurdu senelik kongresini dün Şehzadebaşında Lâtafet apartmanında saat 10 da aktetmiştir.

Kadıköy Fukaraperver cemiyeti

Kadıköy Türk fukaraperver cemiyeti senelik kongresini dün saat 10 da Kadıköyünde Kumluk Halk fırkası merkez salonunda yapmıştır. Kongre Zeynep Fatin H. tarafından küşat edilmiş ve kongre riyasetine sabık İstanbul icra reisi Refik Bey intihap edilmiştir.

İdare hey'eti bir senelik mesai raporunu okumuş hesaplar tetkik ve kabul edilmiştir. Rapora nazaran bir senelik masraf 189 lira 597 kuruş, varidat ise 237 lira 930 kuruştur.

Bundan sonra muaddel nizamname okunarak kabul edilmiş ve berayi tasdik vilâyete takdime karar verilmiştir.

Badehu idare hey'eti intihabı yapılmış ve riyasete Refik azalıklara da Şevki, İzzettin, Atıf Beylerle Neriman H. intihap edilmişlerdir.

Kongrenin tazimatı bir telgrafla Gazi Hz. ne arzedilmiştir.

Yaz mevsimiçin
BEBEK'te
Kiralık Yalı
Dalyan önünde Salp Bey yalısı möbileli olarak kiralıktır. Derunundakilere müracaat

Muhabir mektupları

Manisa gittikçe şirinleşiyor

Fırka karargâhı — Zabitan yurdu — Mektepleri — Nafıa işleri

Manisada fırka karargâhı ve fırka kumandanı Cavit Paşa ümera ve zabitan arasında

MANISA — Manisada oturan bir adamın hiç bir vakit canı sıkılmaz. Bilhassa mütekaidin için mükemmel bir ikamet yeridir. Hayat ve maişet gayet ucuz ve her şey mebzulen mevcuttur.

Fırka karargâhı

Fırka kumandanlığına mahsus dare Manisanın en güzel binalarındandır. Vaktiyle İstanbulda intihar eden Halim Çelebiye ait olan bu köşkün tarzı inşası ve tavan ve dıvarlarının zinet ve ihtişamı hakikaten insanı teshir eylemektedir. Bilhassa bahçenin letafeti ve çam ağaçlarının ve mütenevvi çiçeklerinin güzelliği orada intizamperver bir elin ve kafanın müessir olduğuna delâlet eder ki bu hususta dolayı fırka kumandanı Cavit Paşa ve arkadaşları sezavarı takdirdir.

Zabitan yurdu

Karargâhın alt katı zabitan yurdu ittihaz edilmiş olduğundan, muayyen zamanlarda ve hassatan her perşembe gecesi müsamere ve balolar verilerek çok nezih bir içtimaî hayat yaşatılmaktadır. Fırka kumandanlığı başta olmak üzere, ümera ve zabitan Beylerin asrî hayatı burada yoktan var ettiklerinden dolayı bütün halk kendilerine medyunu şükrandır. Bahçenin ortasında kayıkla gezilmeğe müsait bir surette inşa olunan havuz cidden büyük bir fedakârlıkla yaptırılmıştır. Yurdun sebze bahçesile İtalya aşısı meyveleri ve ayrıca elektrik dinamo ve tesisatı şayanı zikirdir. Fırka karargâhında misafirler için sureti mahsusa da ihzar edilmiş olan muntazam bir yatak odası, kumandan Paşadaki misafirperlik hasletinin yüksekliğine bir delildir.

Güzel yerlerden

Şehrin vasatında asrî ve mükemmel bir hal yapılmıştır ki insan, içine girdiği zaman çıkmak istemiyor. Bizim Kadıköy hali artık çimenliklere kavuşmuştur. Buradaki halin plânı her yer için şayanı tavsiyedir. Halin bulunduğu meydan şehre başkaca bir zinet vermektedir.

Hükûmet konaği ile diğer mühim ve muhteşem binaları, orta mektepleri, kıraathaneleri, belediyesile çamlığı muntazam caddeleri ve etrafındaki bağ ve bahçelerile merkezi vilâyet cidden şirin bir şehirdir.

Maarif

Her yerde olduğu gibi Manisada maarif işleri iyidir. Gerek merkez vilâyette ve gerekse kazalarda gayet muntazam mektepler inşa olunmuş ve bu sene dahi inşaata devam mukarrer bulunmuştur.

Necati Bey mektebi

Mvcudu 416 çocuktan ibaret olan bu şirin ve sevimli mektep şehrin şarkında ve mürtefi bir mahaldedir. 11 muallim tarafından sarfolunan mesai sayesinde çocuklarımız matlup derecede yetiştirilmektedir. Baş muallim Emin Bey kıymetli bir vatandaştır. Mektepte himaye heyetleri teşkil edilmiş ve bir de müze vücude getirilmiştir.

8 eylûl mektebi

Muktedir baş muallimlerimizden Azmi Beyin idaresindeki bu mektebin mevcudu 400 dür. Bunun 157 si kızdır. Geçen sene 33 talebe mezun olmuş ve hepsi de orta mekteplere gitmişlerdir. Talebenin yüzde doksanı memur çocuğu olduğundan mektebin manzarasında bir [illegible]kalık göze çarpmaktadır. Bina muntazam ve tedrisata elverişidir. Çocuklardan mürekkep kooperatif, kardeş cemiyeti, temizlik ve intizam heyetile gazete, spor, muhabere, müze heyetleri hali faaliyettedir. Şehit Kubilây âbidesi için çocukların ianeleri ve ayrıca da fakir çocuklara ve Hilâliahmere yardımları şayanı tezkârdır. Mektebin müzesi bilhassa şayanı temaşadır. Çocukların buldukları eşyayi bırakmak için dıvara sureti mahsusada asılmış olan bir sepet ahlâk muktesiyatını çocuklara derhatır ettirmek için çok mühim bir vasıtadır.

Sakarya mektebi

Başmuallim Bedia Hanım tarafından idare olunan mektebin mevcudu 310 dur. Mektep binası tedrisata müsait olmadığı gibi bahçesi de gayri kâfidir. Çoc[illegible] kısmı azamî fakirdir ve [illegible] etfalden muavenet edileme[illegible]dir. Mektep talebelerinden kooperatif, divanı haysiyet, spor, tenezzüh, temizlik ve yardım heyetleri teşkil olunmuştur.

Ahmet Mithat Ef. mektebi

Bu mektep şehrin en uzak bir mahallesindedir. Bu mektebin çocukları içinde fakirleri ziyadedir. Mektep ve bahçesi elverişlidir.

Nafıa işleri

Vilâyet baş mühendisliği yapmı olduğu üç senelik programını tatbik ile meşguldür. Gördus - Burlu arasındaki 33 klometre şose muntazamdır. Burlu - Demirci arasındaki 60 kilometronun 27 kilometrosu iyidir. İmalâtı sınaiye ve tesviyei türabiyesi ikmal olunan kısım 4 kilometro olup, ayrıca 9,5 kilometronun tesviyei türabiyesi yapılmıştır. Bu sene esaslı olarak amelei mükellefe ile tesviyei türabiye yapılmıştır. Manisa - Akhisar şosesinin tesviyei türabiyesi bitmek üzeredir. Müteahhide yaptırılan işlerde terakki yoktur. Çünkü hususî muhasebenin para vaziyeti bozuktur. Yalnız İzmir yolu üzerinde 20 metro tulündeki 5 gözlü beton arme köprü ikmal olunmuştur. Akhisar yolunda 2,5 kilometroluk şose taşı ihzar edilmektedir. Kırkağaç - Gültepe yolunda 1100 metro müteahhide ihale edilmiştir. Vilâyet yollarına Vali Fuat Bey tarafından çok ehemmiyet verilmektedir. Muradiye köyü ile Manisa arasındaki yolun bir an evvel inşası mühendis Nuri Beyin himmetinden intizar olunmaktadır.

Vilâyette asayiş çok mükemmeldir. Âdi vak'alardan başka zikre şayan bir hâdise yoktur.

Ragıp KEMAL

Yeni neşriyat

TÜRKSPOR

Türksporun ikinci senesinin 38 inci sayısı bugün, dünkü maçların tafsilât ve resimlerile çıktı. Yunanlıların buraya gönderecekleri muhteliti nasıl teşkil ettiklerine dair Atina muhabirinin mektubu. Haliskan Türk atlarına ait yazı bilhassa şayanı dikkattir. Bol resimli bu mütenevvi münderecat ve en son Avrupa haberleri arasında Mehmet Nureddin "Topluiğne,, Beyin de "Hacı Kasım Efendi,, isimli nefis bir spor hikâyesi vardır.

Türk Anonim Elektrik Şirketinden:

İLÂN

Türk Anonim Elektrik Şirketi bedelleri tediye olunacak tahvilâtının on ikinci keşidesi 1 temmuz 1931 günü öğleden sonra saat 2 1-2 ta, Beyoğlunda Tünel meydanında Metro Hanında Şirketin merkezi idaresinde Noter huzurunda icra edileceği, işbu tahvilât hamillerine ilân olunur.

Amortisman cetveli mucibince, itfa keşidesi, 760 (yedi yüz altmış) adet tahvil üzerine yapılacaktır.

Tahvilât hamillerinden arzu buyuran zevat, keşidede hazır bulunmağa davet olunurlar.

İstanbul, 10 haziran 1931
Müdiriyet

Cilt İçin en mükemmel tarzı tedavi

Kadınların yüzlerinde taravet ve gençliği tespit eden Simon kremi, pudrası ve sabununun müştereken istimalidir.

CRÈME SIMON
(KREM SIMON)

İstanbul Tramvay şirketinden:

İLAN

İstanbul Tramvay Şirketi bedelleri tediye olunacak tahvilâtının on birinci keşidesi 1 temmuz 1931 günü öğleden sonra saat 3 1-2 ta Beyoğlunda Tünel meydanında Metro Hanında Şirketin merkezi idaresinde Noter huzurunda icra edileceği, işbu tahvilât hamillerine ilân olunur.

Amortisman cetveli mucibince, itfa keşidesi, 1040 (bin kırk) adet tahvil üzerine yapılacaktır.

Tahvilât hamillerinden arzu buyuran zevat, keşidede hazır bulunmağa davet olunurlar.

İstanbul, 10 haziran 1931
Müdiriyet

İstanbul Mülhakatından Beyoğlu ile Galata Beyninde Tahtelârz Demir Yolu Türk Anonim Şirketinden:

İLÂN

İstanbul Mülhakatından Beyoğlu ile Galata Beyninde Tahtelârz Demir Yolu Türk Anonim Şirketi bedelleri tediye olunacak tahvilâtının on dördüncü keşidesi 1 temmuz 1931 günü öğleden sonra saat 3 te, Beyoğlunda Tünel Meydanında Metro Hanında Şirketin merkezi idaresinde Noter huzurunda icra edileceği, işbu tahvilât hamillerine ilân olunur.

Amortisman cetveli mucibince, itfa keşidesi, 515 (beş yüz on beş) adet tahvil üzerine yapılacaktır.

Tahvilât hamillerinden arzu buyuran zevat, keşidede hazır bulunmağa dayet olunurlar.

İstanbul, 10 haziran 1931
Müdiriyet

Istanbul Avcılar cemiyetinedn:

Avcılık ve avcılar hakkında mühim mesail görüşmek ve heyeti idareyi intihap eylemek üzere Istanbul avcılarının 21 haziran 931 pazar günü saat 18 de Cağaloğlunda Türk ocağı salonuna gelmeleri rica olunur.

Milliyet'in tefrikası : 62

Köle

Yol birden dikleşmeğe başladı. Kadri Bey hayvanını taltifkâr sözlerle teşçi ederek kemali cesaretle ileri atıldı.

Delikanlı en meyus dakikalarında sevgilisini düşünürdü. Kerime'nin kurtulduğunu haber alsa ve onu kurtarmak için kendisinin her türlü fedakârlığı göze aldırdığını biri Kerimeye haber verse ölüme memnuniyetle göğüs gerecekti.

Fakat tam bu sırada bir yolun dönemecinde Rüzgâr birdenbire olduğu yere mıhlanmış gibi duruverdi.

Ta yukarda buzlu bir tepeden esen soğuk rüzgâr sanki beynini dondurmuştu. Yolunun üzerinde ve bir kaç metre ilerde müthiş bir uçurumla karşılaşmıştı.

Yanlış yoldan gelmisti!

Geri dönmek kabil değildi. Aşağiki vâdide peşi sıra gelen süvarilerin müstehzi kahkahaları duyuluyordu. Kendisile alay ediyorlardı.

Artık ne Kadri, ne de Kerime için kurtuluş ümidi kalmamıştı. Genç zabit peşinden gelen insanlara bakmağa lüzum görmedi. Parmaklarile Rüzgârın titreyen boynunu okşadı. Her halde Rüzgâr bu son ve büyük imtihanı kaybetmek istemiyordu. Aşağıda akan derenin hiddetli gürültüsü, başlarında kara çehreli piştarları olduğuhalde gittikçe kendineyaklaşan askerlerin bağrışmalarına karışıyordu.

Uçurumun karşı tarafında daracık bir çıkıntı uzayordu. Genç zabit son bir tecrübe imkânını gördü, kararını vermekte gecikmedi. Rüzgârın ter köpükleri akan karnına iki topuğu ile dokundu. Hayvan emri anladığını gösterecek surette kıpırdandı. Sonra dört ayağını birleştirdikten sonra birdenbire boşluğa fırladı.

Kadri Bey sakindi. Aşka veya ölüme doğru atılırken, sanki talimhanede at koşturuyormuş gibi yüzünün hiç bir adalesi kımıldanmamıştı!

Fasıl 14

GELİN

Kerime'nin İbrahim Beye varacağı günün sabahı olmuştu. Genç kız o geceyi uykusuz geçirmişti. Bahçenin yaseminlerini kıpırdatarak esen rüzgârın sesinde kendini kurtarmağa gelen sevgilisinden bir haber duymak istiyordu.

Aradan bir gün daha geçmiş, güneş yeniden doğmuş, fakat Kadri Bey görünmemişti. Nihayet başka bir adamın karısı olacaktı. Kendisini sevdiğinden ayırdığı için o adamdan nefret ediyordu.

Sabaha karşı uykusuz gözleri meyus bir bakışla, kızaran semaya dikildi.

Nerede ise kadınlar gelip kendisine gelin elbiselerini giydireceklerdi. İskemle üstünde duran gelin esvabı genç kız üzerinde tıpkı kefen tesiri yapıyordu. Ev halkı erkenden uyanmıştı. Dışarıda telâşlı ayak sesleri duyuluyordu. Bir aralık hafifçe kapısına vuruldu.

Kerime başını kaldırdı.

— Giriniz! dedi.

Kapı açıldı, Huriye Hanım göründü. Yanında uzak akrabalarından mürekkep bir grup vardı. Daha arkada Kamerle bir kaç halayık duruyordu.

Huriye Hanım gülümseyerek Kerimeye yaklaştı.

— Haydi yavrum, artık kalk! dedi. Gelin arabası neredeyse gelecek!

Huriye Hanım bu sözleri söylerken pencerelerin gülkurusu kadife perdelerini kaldırıyordu.

— Kamer burada mı? Beni o giydirsin!

Kamer ismini işitince derhal ilerileydi. Küçük hanımı tarafından kendine böyle şerefli bir vazife tevcihi halayığın koltuklarını kabartmıştı.

Kerime Hanım eline verilen bir gömleği hiddetle bir tarafa fırlattı.

— Ben pembe gömlek istemiştim. Bunu neden mavi yapmışlar?...

Akraba hanımlar derhal söze karıştılar:

— Pembe ne yapacaksın kızım! Mavi pekâladır. Hem nazara karşı iyidir!

Halayıklar güzel bir çiçeğin etrafında uçuşan arılar gibi gelinin etrafında dolaşmağa başladılar. Kerime istemiye istemiye kendini onların ellerine terkediyordu. Huriye Hanım, bu işte oynadığı rolden dolayı pür gurur, halayıklara emirler veriyordu.

Bu sırada odaya giren yaşlı bir hanım:

— Maşallah! Kırk bin kere maşallah! dedi. Ömrümde bu kadar güzel gelin görmedim!

Bu sözleri söylerken Kerime ye doğru ilerileydi, genç kızı büyük bir dikkatle alıcı gözü ile baştan aşağı süzdü.

— Maşallah, kızım gül koncasına benziyor....

Bu aralık içeri girmiş olan bir zenci halayık gözlerini dört açmış ,kemali takdirle yeni gelini seyrediyordu.

Kamer gelinin emekdar hizmetçisi olduğu için kendini ona bütün halayıklardan daha yakın addediyor ve bu yakınlıktan dolayı sevinçle karışık bir gurur duyuyordu.

Kerimeye en son Paris modasına muvafık harikulâde bir tuvalet giydirmişlerdi.

Huriye Hanım odanın muhtelif taraflarına dağılıp çan çan eden akrabalarına dönerek :

— Şimdi tacı takacağız... Hanımlar tacı geline kim takacak?..

Bu şerefli vazifeyi ifa etmek için kimse ortaya çıkmağa cesaret edemedi. Bunun üzerine Huriye hanım gelinden istifsara lüzum gördü:

— Sen kimi intihap ediyorsun, Kerime ?

— Nilüfer, tacımı sen tak.

Bu iltifata nail olan kız, murassa tacı Huriye Hanımın elinden alıp gelinin başına koydu. Sonra tacın duvak üstünde nasıl durduğunu iyice seyretmek için bir adım geri çekilerek :

— Maşallah! dedi. Allah kısmetinden güldürsün. !

Kerimenin teyzesinin kızlarından biri gelin olduktan bir ay sonra evlilik hayatını bir talâkla kapatmıştı. Genç kadın gelinin pırıl pırıl yanan tacına hasetle bakarak:

— Tuhaf! dedi. Kerime her nedense bugün çok yorgun duruyor.... Dikkat ettiniz mi?

İzdivaç hayatında kendi bed baht olduğu için gelini üzüntülü görmek genç dulu âdeta müteselli ediyordu.

Kerime Hanımın tuvaletinin artık dokunulacak bir yeri kalmamıştı. Genç kız aynada kendi hayaline bakıyordu. Hafif surette boyanmış yanakları

(Bitmedi)

AEG TÜRK·ANONİM·ELEKTRİK·ŞİRKETİ GALATA·BAHTİYAR-HAN

Aldanmayınız

ANUMANN dikiş makinelerimizin

Yüksek evsafını çekemeyen rakip markalar yedek parçamız olmadığı hakkında propaganda yaptıkları haber alınmıştır. İstanbul'da merkez depomuz ve Alman ustaları idaresinde mükemmel ve modren bir tamirhanemiz olduğu gibi vilâyet şubelerimizde de parça depolarımız ve tamir atülyelerimiz vardır. Makinelerimiz 30 sene buzulmaz ve parçaya ihtiyaç göstermez.

NAUMANN Dikiş makinelerini, bisiklet, gramofon ve yazı makinelerini görmeden makina satın almayınız ve aldanmayınız. Kendi menfaatiniz bunu size emrediyor.

NAUMANN Makineleri Satış Türk L. Ş.

Ayancık belediye riyasetinden:

Mevcut plân ve proje mucibince yapılacak elektrik tesisatı 6/6/931 tarihinden itibaren kapalı zarf usulile yirmi gün müddetle münakasaya konulmuştur. 25/6/931 perşembe günü saat 16 da ihale edilecektir. Talip olanlar % 7,5 teminat akçesile Ayancık Belediye riyasetine müracaat eylemeleri ilân olunur.

(Resmi İlânlar Türk Limited Şirketi)

Gz. Ayıntap C. Müddeiumumiliğinden:

Gaziayıntap hapishanesinin bir senelik ekmek kunturatosu mevkii münakasaya konmuştur. Kat'i ihale günü 23-VI-931 tarihine müsadif salı günüdür. Talip olanlarla şeraiti öğrenmek tsteyenlerin Gaziayıntap M. umumiliğine müracatları ilân olunur.

(Resmi İlânlar Türk Limited Şirketi)

Menemen Belediyesi riyasetinden:

Menemen kasabasının 1/5000 mikyasında muntazam haritasile 1/2000 mikyasında ve müstakbel plânın olbaptaki şartnamei fenniyeye tevfikan tanzimi 15 haziran tarihinden itibaren bir ay müddetle münakasaya konulmuştur.

Teklif olunan bedel belediyece haddi lâyıkında görülürse temmuzun 16 ıncı perşembe günü saat 16 da Menemen belediye dairesinde ihalesi yapılacaktır.

Muvakkat teminat 300 liradır. Fazla malûmat almak isteyenlerin Menemen belediye riyasetine müracaat eylemelri.

(Resmi İlânlar Türk Limited Şirketi)

Emlâk ve Eytam Bankasından: Satılık Çiflik

İstanbulda Küçük çekmecede İspartakule civarında Turan çiftliği namile maruf (3199) dönüm araziyi ve (600) metro murabbaı üzerinde muhtelif mebaniyi havi çiftlik sekiz taksitle ve kapalı zarf usulile satılıktır.

İhale 29 haziran 931 tarihinde Ankarada idare meclisi huzurile yapılacaktır. Teminatı (2,000) liradır. Talip olanlar İstanbul, İzmir şubelerimize veya Ankarada Umum Müdürlük Emlâk İdaresine müracaatle şartnamemizi mütalaa ve arzu buyurdukları izahatı alabilirler

BUZ MAKİNELERİ

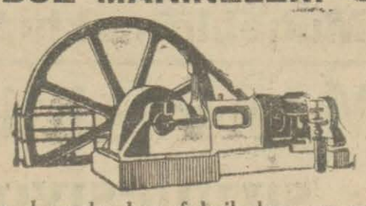

Her cesamette komple buz fabrikaları ve soğuk hava tesisatına mahsus makinelerimiz gelmiştir. Derhal teslim ve tesis edilir.

Telefon Beyoğlu 4038 — Hans Frank ve Şeriki, Deutz-Humboldt Makine Şirketi, Galata Voyoda caddesi, Agopyan Han — Mektup adresi Galata posta kutusu 420

Çocuklarınıza güzel ve emin bir tahsil ve iyi bir terbiye vermek arzusunda bulunan

EBEVEYN

Neuhausen Institut Rhenania Schweiz

Çocuklarını: NEUHAUSEN, Schaffhause (Süisse) de kâin

RHENANIA

talim ve terbiye müessesesine göndermeleri tavsiye olunur

Birinci sınıf ticarî malûmat - Asri lisanlar için hususî kurslar - küçük sınıflarda münferit dersler, (Almanca ve Fransızca) - itinalı terbiye - vasi Parkı ve oyun mahalleri vardır. Çocukların sıhhati için güzel bir mevkide kâindir. Talep vukuunda müdüriyetçe şerait ve malûmat hakkında müfassal tarifnameler gönderilir.

Deniz Harp mektebi lisesi müdürlüğünden:

Deniz lisesine girmek arzu eden orta mektep şehadetnamesini haiz veya orta mektep son sınıf derslerinden imtihana talip talebelerin Temmuzun 15 şine kadar Heybeliadada (Deniz harp mektebi ve Lisesi müdürlüğüne) müracaat etmeleri. (Tafsilât isteyenlere mufassal kayıt ve kabul şeraiti gönderilir.

(Resmî İlânlar Türk Limited Şirketi)

BÜYÜK TAYYARE Piyangosu

6. cı keşide 11 temmuz 1931 dedir

Büyük ikramiye 200,000 Liradır

Ayrıca: 50,000 - 40,000 - 25,000 - 15,000 - 10,000 - LİRALIK İKRAMİYELER ve 100,000 Liralık Bir mükâfat vardır.

Emlâk ve Eytam Bankası İstanbul şubesinden: Pazarlıkla satılık bostan

Esas	Mevkii ve nevi
257	Büyükadada Türk Yılmaz sokağında C. 62 No. 47 dönüm bostan

Baladaki bostan pazarlıkla satılacağından taliplerin 2/7/931 perşembe günü saat on altıya kadar şubemize müracaatları.

(Resmi İlânlar Türk Limited Şirketi)

İSTANBUL VİLÂYETİ DEFTERDARLIK İLÂNLARI

KIRALIK MAĞAZALAR: No. 48, 50, 52, 56, 62, 66, Atmeydanı, Üçler mahallesi, Sultanahmet, Askerî elbise anbarı altındaki altı adet mağazalar şeraiti dairesinde üç sene müddetle kiraya verilecektir. Senelik kirası 288 lira kiralamak açık arttırma 25 haziran 1931 perşembe günü saat 15 te Defterdarlıkta. (M-41)

* * *

KIRALIK SEYIR VE EĞLENCE YERI: Rumeli kavağındaki metrûk tabya (No. 8, iskele sokağı) vapur iskelesine yakın şeraiti dairesinde üç sene müddetle kiraya verilecektir. Senelik kiaası 160 lira, kiralamak açık arttırma 25 haziran 931 perşembe 15 Defterdarlıkta. (M-37)

* *

KIRALIK OTLUK VE MANDRA: Ayasağada Kanlıkavak mevkiinde 2300 dönüm mera ile (5) göz mandra üç sene müddetle kiraya verilecektir. Senelik kirası 350 lira, kiralamak açık arttırma 25 haziran 931 perşembe günü saat 15 te Defterdarlıkta. (M-46)

(Resmî İlânlar Türk Limited Şirketi)

Bir Cereyan Prizi ..... İşte o Kadar

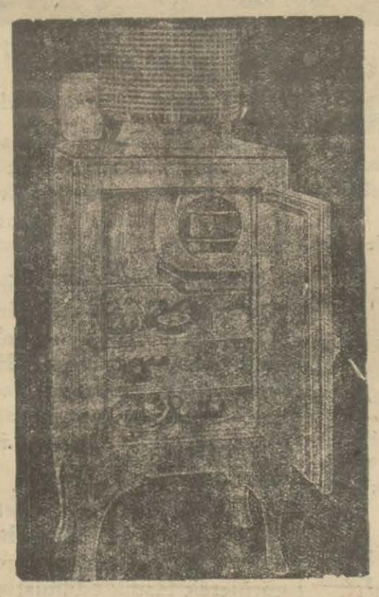

SATİE

Bu mükemmel aleti **VERESİYE Satıyor ELEKTRİK ŞIRKETİ de bu aleti alan müşterilerine hususî tarife tatbik ediyor.**

Beyoğlu Metro Han, Tünel meydanı İstanbul Elektrik Evi, Beyazıt Kadıköy Muvakkithane caddesi No 83

FRIGECO

Yalnız

Lindbergh Traş Bıçakları

Sizi tatmin edebilir. Her yerde arayınız.

Deposu: İstanbul Tahtakale Menaşe Han 1 inci kat Tel. 23411

Hayım Albukrek ve Biraderi

Sigorta - Fabrika mümessilliği ve komisyon muamelâtı

Dünyanın en hassas ve en dakik saati: **RECTA** 15 sene için taahhütlüdür

1929 senesi Barselon meşherinde birinciliği kazanmıştır. Fiatların ehveniyeti ve saatlerin zarafeti bilhassa diğer markaların fevkindedir. Türkiye için umumî vekili: VAHE ÜTÜCİYAN İstanbul Sultanhamam No. 32

Seyrisefain

Merkez acentası: Galata Köprübaşı B. 2362; şube acentesi: Sirkecide Mühürdarzade hanı 22740

PİRE - İSKENDERİYE P. (İZMİR) 23 Haziran salı 10 da Galata Rıhtımından kalkacaktır.

TAVİL ZADE VAPURLARI AYVALIK-İZMİR POSTASI

Saadet vapuru her Pazartesi akşamı saat 17 de Sirkeciden hareketle Gelibolu, Çanakkale, Ayvalık ve İzmire azimet ve Çanakkaleye uğrayarak avdet edecektir.

Yolcu bileti vapurda da verilir.

Adres: Yemişte Tavilzade biraderler telefon İstanbul 2210

ALEMDER ZADE MEHMET VAPUR İDAREHANESİ

Karadeniz lüks sür'at postası

Bülent VAPURU 22 haziran **Pazartesi** günü akşam saat 18 de Sirkeci rıhtımından hareketle (Zonguldak, İnebolu, Ayancık, Samsun, Ünye, Ordu, Giresun, Trabzon, Sürmene, Rize ve Mapavri) ye azimet ve avdet edecektir.

Yük ve yolcu için Sirkecide Vezir iskelesi sokok karşısında No. 61 acentasine müracaat. Tel. 21031

HACI FİDAN

Merhumun halefi

FENNÎ SÜNNETÇİ

M.EMİN

En zor sünnetler kat'iyen acısız ve seri yapılır. Beşiktaş Müz'an Lâtif Hanında No. 1

YELKENCİ VAPURLARI

KARADENİZ POSTASI

VATAN vapuru 23 haziran **SALI** günü tam saat 17de Sirkeci rıhtımından hareket edecektir.

THEO REPPEN VAPUR ACENTASI

Norveç bendıralı (Adour) vapuru 22 haziranda şafakta limanımıza muvasalat ve İstanbul ile marmara limanlarından (Anvers, Roterdam, Hamburg ve İskandinavya limanları için emtiai ticariye tahmil edecektir.

Tafsilât için Galata'da Frenkyan hanındaki acentalığa müracaat. Telefon Beyoğlu 2274

Dr. İhsan Sami

Öksürük şurubu

Öksürük ve nefes darlığı için pek tesirli ilâçtır. Divanyolu Sultan Mahmut türbesi No. 189

Her eczanede bulunur.

ÇİKOLAT CEMİL

ŞEKERCİ HAFIZ MUSTAFA VE MAHTUMU

Bahçekapı Hamidiye caddesi 90

Sabık şehremini

Operatör Emin B.

İstanbul'da Nuruosmaniye caddesinde 34 numerolu muayenehanede cumadan maada her gün öğleden sonra hastalarını kabule başlamıştır. Ameliyatlarını Tophane civarındaki İtalyan hastahanesinde yapacaktır.

İstanbul dördüncü icra memurluğundan:

Yusuf Efendi ben Kâzım Efendinin Yeşua Behar Efendiden istikraz eylediği ipotek Kasımpaşa Gazi Hasan paşa mahallesinin kışla yolu elyevm Bahriye caddesinde atik 43-45-47-49-51-47 mükerrer 47 mükerrer 2 mükerrer 2 2-1-3-5-7 cedid 47-49-51-55-58-60-2-4 4/1 4/3 4-5 4-7 4-9 atik iki ve iki mükerrer ve iki mükerrer ve bir ve üç ve beş ve yedi ve kırk üç ve kırk beş ve kırk yedi ve iki defa mükerrer kırkyedi ve kırk dokuz ve elli bir numaralarla murakkam değirmen ve francalacı gediklerinden münkalep dükkândan ancak kırk yedi ve kırk yedi mükerrer ve kırkyedi mükerrer ve kırk dokuz ve elli bir numaralı beş dükkânın doksan altı hisse itibarile on sekiz hissesi otuz gün müddetle ihaleyi evveliye müzayedesine konmuştur.

Yalnız cedit elli sekiz numaralı dükkân ve altmış numaralı dükkân ve ellibeş numaralı salaş berber dükkânı mevcut olup diğer numaralar muhterik olmuş ve elyevm arsa halindedir. Ellibir elli dokuz numaralı dükkân arsası cephesi Bahriye caddesi ile mahdut sağ tarafı medyuna ait salaş ve elli beş numaralı berber dükkânı sol tarafı sütçü Madam Kaliopi dükkânı gene boşluya ait bahçe mezkûr arsadan ahşap bir kapı ile bahçeye geçilir, bahçede bir kuyu, bir incir bir ayva ağacı vardır. Bahçeden bir asma ahşap merdiven ile elli sekiz ve altmış numaralı dükkânların üzerine müsadif kısımla bir sofa üzerinde dört oda bir çıkma, bir halâ bir ocak mahalli olup üç oda derununda Ali Ağa sakindir boşluya ait bir sakindir bahçenin hududu Madam Kaliopinin dükkân ve bahçesi bir tarafı Ismail Ağa hane bir tarafı Yordan menzili medyuna ait elli sekiz ve altmış numaralı dükkânlar ve elli beş numaralı salaş berber dükkânı cephesi Bahriye caddesi sağ tarafı Spiro dükkânı boşlunun elli sekiz numaralı dükkânın ahşap demir kepenkli olup hududu bir tarafı ahıra ait elli altı numaralı dükkân bir tarafı 60 numaralı gene borçluya ait dükkân cephesi sıra berberler sokağı arkası boşluya ait bahçe derununda terzi Ligor Efendi müstecirdir. Altmış numaralı tuzcu Ahmet Efendi müstecirdir altmış numaralı hududu bir tarafı elli sekiz numaralı dükkân bir tarafı Yordan Efendi menzili cephesi sıra berberler arkası boşluya ait bahçe ile mahdut muhterik arsalarda bir mikdar tuğladan duvar mevcuttur elli bir numaralı arsa temamı ceman yüz yirmi dokuz metrodur beher metrosu temai yedi liradan dokuz yüz üç liradır elli beş numaralı mahal temamı yüz on liradır Bahçe 143 metrodur beher metro murabbaı üç liradan dört yüz yirmi dokuz liradır elli sekiz altmış numaralı iki dükkân ve üstüne müştemil dört odadan ibaret mahaller mesahası ceman altmış üç metrodur Talip olanların kıymeti muhammenesinin iki dükân maa odalar tamamı iki bin beş yüz liradır. Talip olanların kıymeti muhammenenin beşe musip yüzde onu nisbetinde pey akçesini müstashiben 23-7-31 tarihinde saat on dörtten on yedi kadar bilmüzayede ve bilvekâle müracaat olunması 926-6686 numaralı dosyasından fazla malûmat istedileceği ilân olunur.

M. M. satın alma komisyonu ilânı

Ordu ihtiyacı için yerli fabrikalar mamulâtından 200,000 metre haki renkte yazlık elbiselik bez kapalı zarfla münakasaya konmuştur. İhalesi 22 haziran 931 pazar günü saat 14,30 da Ankarada merkez satınalma komisaonunda yapılacaktır. Taliplerin şartname almak ve tekliflerini vermek üzre teminatlarile birlikte mezkûr komisyona müracaatları.

* * *

Ordu ihtiyacı için yerli fabrikalar mamulatından 200,000 metre demi şeklinde yazlık elbişelik bez kapalı zarfla münakasaya konmuştur. İhalesi 22 haziran 931 pazartesi günü saat 15 te Ankarada merkez satınalma komisyonunda yapılacaktır. Taliplerin şartname almak ve tekliflerini vermek üzere teminatlariyle birlikte mezkür komisyona müracaatları.

* * *

Farkı fiyatı teahhüdünü ifa edemeyen müteahhide ait olmak üzere pazarlıkla müzayedeye çıkarılan 14 ilâ 16 bin kilo beyaz ve haki bez kırpıntılarına talip çıkmadığından 20-6-931 cumartesi günü saat 14 te Fındıkhda heyetimizde tekrar pazarlıkla satılacaktır. Taliplerin şartnamesini heyetimizde ve kırpıntıları Saraçhane ambarında saraciye evinde görmeleri ve ihale saatinden evvel teminatlariyle hazir bulunmaları.

Mes'ul müdür: Bürhaneddin