PAZARTESİ
15 HAZİRAN 1931
6 ncı sene, No. 1918
NUSHASI 5 KURUŞTUR

Milliyet

Başmuharriri: Siirt Mebusu MAHMUT

PİYANGO Kuponu
No. 38
BU KUPONU KESİP SAKLAYINIZ

1-Memurlar arasında tensikat yapılmayacak mı?
2-Fenerbahçe de Alman takımını 3-1 mağlûp etti

Mısır İngiltere

Mısır Meb'usan ve Ayan meclisi için yapılan intihabat beklenen neticeyi verdi: Başvekil İsmail Sıtkı Paşanın fırkası kahir bir ekseriyetle intihabatı kazandı. Bu suretle 1924 senesinde birinci Meclisi Meb'usan teşkil ettiği tarihten beri ilk defa olarak Mısır Meclisi Meb'usanına Vefd fırkasından başka bir fırka hâkim olmaktadır.

Bu intihabatın şümul ve ehemmiyetini anlamak için İsmail Sıtkı Paşanın hangi şerait altında iktidara geldiğini hatırlamak lâzımdır. 1922 senesinde İngiltere Mısıra dört kaydi ihtirazî ile istiklâl vermişti. Bu dört kayıt ta Mısırdaki ecnebilerin himayesi, Süveyiş kanalının müdafaası, Sudanın vaziyeti ve kapitülâsyonlar meselesinden ibaretti.

Bu dört nokta üzerinde bir itilâfa varmak için o zamandan beri İngiltere ile Mısır arasındaki müzakereler bir netice vermemiştir. Sabık Başvekil Nuhas Paşa tarafından yapılan son teşebbüs te İngilterenin Sudan üzerinde Mısırın hakkını tanımak istememesi yüzünden suya düşmüştü. Nuhas Paşa Londrada muvaffak olamayıp ta Mısıra avdet edince Mısırın dahili siyaseti değişti. İngiltere ile Mısır arasındaki ihtilâfların halline taraftar olduğu anlaşılan Kral Fuat, bu gayeyi temin etmek için bir takım tedbirler almağa karar verdi. Kralın maksadını keşfeden Vefd fırkası hükûmeti, bunun üzerine Meclise kanunu esasinin masuniyeti hakkında bir kanun lâyihası kabul ettirdi ve tasdik için de Krala verdi. Kral kanunu tasdik etmeyince, Nuhas Pş. istifa etti. Ondan sonraki hâdiseler gösermiştir ki, Nuhas Pş. nın istifası Veft fırkası için bir hata olmuştur. Çünkü kral, Veft fırkasının serkettiği iktidara derhal vaziyet etmek kendi emellerine hizmet etmek hazır devlet ricalinden hükûmet teşkil etti. Ogünden beri Veft fırkası bir obstrüksiyon siyaseti takip etmektedir. Bu siyasetin son tecellisi de intihabata karşı boykot olmuştur. Fakat iktidarı kendi beceriksizliği yüzünden elinden kaçıran Vefd fırkasının bu obstrüksiyon siyasetine karşı, Kral Fuat, bir defa ele geçirdiği iktidarı bir defa daha elinden kaçırmamak için çok faal bir siyaset takip etmiştir. Kanunu esasiyi tadil etmiş, yeni intihabat kanunu yapmış, hülâsa Meclisi meb'usanda Veft fırkasının hâkimiyetini kırmak için bütün tedbirleri almıştır. Geçen günkü intihabattaki muzafferiyetile Fuat istihdaf ettiği gayeyi elde etmiş bulunuyor: Veft fırkası hükmen ortadan kalkmış demektir.

Kral Fuat şimdi İngiltere ile Mısır arasındaki ihtilâfların halli için yemini hazırlamış bulunuyor. Kral, hükûmet, âyan ve meb'usan bu meseleler hakkında ayni fikir ve kanaattedirler. Bu vaziyette İngiltere ile Mısır arasında bir itilâf için ortada kanuni bir mâni olmadığı anlaşılıyor. Ancak şunu hatırlamak lâzımdır ki devlet makinesinde temsil edilmemekle beraber, memlekette halâ kuvvet hâlâ Vefd fırkasıdır. İngiltere ile Mısır arasındaki ihtilâflar adelâde beynelmilel ihtilâflardan ibaret olsaydı, muvakkat bir zaman için dahi olsa, şimdiki hükûmetin yapacağı bir emri vaki daimî olabilirdi. Fakat Mısır ile İngiltere arasındaki münasebatın tanzimi memleketin istiklâlile alâkadar bir meseledir. 1922 senesindeki beyannameye rağmen Mısırın istiklâli hâlâ su götürür bir meseledir. İngilizler, ancak muallâk olan dört mesele halledildikten sonra Mısırın tam müstakil olacağını söyleyip duruyorlar. Bu istiklâlin mahiyeti de dört meselenin ne şekilde halledileceğine tabidir. Yani halledilecek mesele istiklâl meselesidir.

Acaba memlekette hakiki ve belki de yegâne kuvveti teşkil ettiğine şüphe edilmeyen Vefd fırkasının resmî inzımam etmeden bu derece mühim meselenin halline İngilizler de razı olacaklar mı? Ve olurlarsa, her hangi bir itilâf devamlı olabilir mi? İngiltere ile Mısır arasındaki münasebatın on senelik tarihini hatırlarsak bu suallere müsbet cevap vereremeyiz. Şimdiye kadar Kral ile ve Kralın hükûmetile itilâfa varmak mümkün ve hattâ kolay iken, İngilizler Vefd fırkasile anlaşmak istemişlerdir. Gerçi Vefd fırkası bir politika oyunu ile siyasî hayattan ihraç edilmiştir. Fakat bütün eşkâl arasında beliren hakiki kuvvet Veftten ibarettir. Realist İngiliz devlet ricalinin Vefdi hiç saymalarına ihtimal vermek güçtür.

Ahmet ŞUKRÜ

Ücretli memurlardan bir mıktarının daha çıkarılması isteniyor

Bütçe encümeni azaları vekâletlerin kadroları üzerinde dünden itibaren tetkikata başladılar

Bütçe 182 milyon liraya inecektir. Mecburî tekaütlük, tensikat, maaşların azaltılması fikirlerinden hangisi tercih edilecek?

ANKARA 14 (Telefon) — Bütçe encümeni vergi kanun lâyihalarının ekserisi üzerinde tetkikatını ikmal etmiştir. Encümen lâyihaları müzakere ederken bunların varidat üzerinde yapacağı tesiri de hesap edebilmek tesbit etmişlerdir. Encümence bu yeni vergi kanunlarının tatbiki ile varidatın âzamî 7 milyon lira kadar tenezzüle uğrayacağını tahmin edildiğinden hükûmetin teklif ettiği 189 milyonluk varidat bütçesinin nihayet 182 milyona tenezzül edeceği anlaşılmıştır.

Diğer taraftan encümen azaları devairin yeni kadrolarını aralarında tevzi ederek tetkik etmektedirler. Bu münasebetle raportörlük usulü yeniden ihdas edilmiş ve azalar kendileri ne tevdi edilen vekâlet ve müs

Bütçe encümeni azalarından Kâzım Hüsnü (Konya), Ahmet Hilmi (Kayseri), Remzi (Ayıntap) Beyler

Rasim (Sivas) Bey

takil müdiriyeti umumiyelere giderek bugünücretli memurlar kadroları üzerinde tetkikatta bulunmuşlardır. Bundan encümenin ücretli memurlar adedinin bir mikdar daha tenziline taraftar bulunduğu istidlâl edilmektedir. Bu tetkikat ta ikmal edildikten sonra masraf bütçesinin müzakeresine encümen heyeti umumiyesinde başlanacaktır. Bütçede tevazünü temin maksadile masraf bütçesinin de muayyen bir mikdarda tenzili zarurîdir. Bu tasarrufun hangi fasıllardan tenzil suretile yapılabileceği henüz malûm değildir. Ancak tebellür eden vaziyete göre encümen:

1 — Hükûmetin hazırladığı yeni devair kadrolarını cüz'i tadilâtla kabul.

2 — Devlet inhisarları maaşlarında bir mikdar tenzilât icra

3 — Bütçe masraf kısmında sarfı ihtiyarî görülen ve sene içinde hükûmetin bunlardan münakale icrası suretile istifa de etmek ihtimali bulunan tahsisatları ilga,

4 — Devair kadrolarında lüzumuna mebni zarurî olarak ipka edilen ve halen münhal bulunan bazı memuriyetlerin baremdeki dereceleri tebdil edilmek suretile maaşlar yekûnundan bir mikdar daha tasarruf temin

5 — Birleştirmek suretile idaresi imkânı görülen bazı memuriyetleri tevhit

Bunlardan maada encümen mecburî tekaüt usulünü ihdas etmeyecek, ancak kendi arzusu ile tekaütlük isteyen bir memurun yerine terfian tayin edilecek memura bir sene müddetle kendi maaşı verilecektir. Müteakit bir memurun dairelerde üc retle istihdamına bu günkü kanun hükümleri müsaittir. Fırka içtimaında izhar edilen arzu mucibince tesbit edilmiş olan devlet maaşları üzerinde tenzilât yapmak ihtimalinin zayıf olduğunu bildirmiştim. Encümen kat'i bir zaruret hissetmez ve masraf bütçesinde 6-7 milyonluk masrafı başka fasıllardan temine imkân bulursa hükûmetin de arzusuna muvafık olarak bittabi maaşlara dokunmayacaktır.

Meclis Reisi geliyor

Kâzım Pş. Istanbulda bir kaç gün kalacaktır

ANKARA 14 (Telefon) — Meclis reisi Kâzım Paşa bugün öğleyin kalkan posta trenine raptedilen hususî bir vagonla ve ailesile birlikte İstanbula hareket etmiştir.

Meclis reisi istasyonda Reisicümhur Hazretleri namına başkâtip Tevfik B. vekiller ve meb'uslar tarafından teşyi edilmiştir. Kâzım Paşa İstanbulda bir kaç gün kalacak ve dişlerini

Kâzım Pş. Hz.

tedavi ettirdikten sonra Ankaraya avdet edecektir.

Meclisin tatili

ANKARA 14 (Telefon) — Millet Meclisinin nihayet 15 temmuza kadar vergi kanunları ile bütçeyi intaç ederek tatil kararı vereceği anlaşılmaktadır.

Sovyetlerin müdafaa tahsisatı

PARIS, 13 A.A. — Moskovadan bildirildiğine nazaran hükûmet, (114,000) hektarlık araziden alınacak hasadın temin edeceği parayı Sovyet Rusya'nın müdafaai milliye tahsisatına ilâve edecektir.

Devlet Bankası

En kısa bir zamanda faaliyete geçebilecek

Umumî müdür dün geldi

Cümhuriyet Merkez bankası umum müdürü Salâhaddin Bey dün Ankaradan şehrimize gelmiştir. Salâhaddin Bey şehrimizde bir hafta, on gün dakar kalacak ve hususî işlerile meşgul olmakla beraber bankaya ait mesail etrafında da tetkikat yapacak ve şehrimiz malî mahafilile temas edecektir. Devlet bankasının enkısabir zamanda faaliyete geçmesine çalışıldığı için bu seyahat ve tetkikat malî mahafilde ehemmiyetle telâkki olunmaktadır.

Salâhaddin Bey

Salâhaddin Bey dün öğleden evvel Ziraat bankasına gelerek bir müddet meşgul olmuştur. Bu gün de kambiyo borsasını ziyareti beklenmektedir.

Cümhuriyet Merkez bankasına ait istihzarat ikmal edilmiş gibidir.

2 nci golü Alâeddin atarken

Ayntraht, Fenerbahçeye 3-1 mağlûp oldu

Şilt maçında da Galatasaray Kumkapıyı 4-2 yenmiştir

Saat 6 da önde Almanlar arkada Fenerliler sahaya çıktılar ve halkı selâmladılar. Bu maça Almanlar ayni renkte fakat başka forma ile çıkmışlardı. Malûm merasimden sonra oyun (Her Zingerin) hakemliği ve Fenerin akını ile başladı. Oyun mütevazin devam ediyor. Fener müessir olmaya başladı, iyi paslaşıyorlar, Almanlar daha düzgün oynamaya çalışıyorlar. Fenerbahçe buna rağmen akınlarına devam ediyorsada bariz bir şekilde tefevuk arzedemiyor. Yalnız Fener forvetleri çok gol fırsatları kaçırıyorlar. Alâeddin pek iyi değil.

Bu sırada Muzaffer ikinci defa olarak bir gol fırsatı daha kaçırdı. Almanların sol açıkları çok sür'atli buna inzımamen çok ta güzel ortalıyor ve ciddi tehlikeler ihdas ediyor. 19 uncu dakika da, Alman mudafilerinden biri ceza cizgisi dahilinde Fikreti düşürdü, ancak bunda kast yoktu penaltıyı Fikret mahsus harice attı ve bizzat oyuncular tarafından alkışlandı, 24 üncü dakikada Fenerin aleyhine bir (firikik) verildi; Almanlar çekti, şüt oyunculara çarptı fakat bundan istifade eden sol içleri ilk ve son gollerini kaydetti.

Bunun üzerine Fener akınlarını sıklaştırıyor fakat Almanlar bunlara daima karşı koyuyorlar. Yalnız bugün Fenerbahçeden Zeki iyi oyunlarından birini oynayor. Takımda Alâeddin ve Cavat fena. Bugün Sarı lacivertliler hep soldan işliyorlar ve Almanları adamakıllı sıkıştırıyorlar, bu aralık Ayntrahta bir penaltı oldu, Fikret çekti ve 40 ıncı dakika da beraberlik sayısını yaptı. Bu pen altı gayet haklı ve bariz idi.

Cavat bir Alman akınını iade ediyor

Misafirler mütemadiyen sıkışıyor. Fikret her zaman olduğu gibi fevkalâde oynayor. Haftaymin son dakikası Alâeddin Zekiden güzel bir arapası aldı ufak bir çalım yaptı ve kalenin sol alt zaviyesinden ikinci

(Devamı 4 üncü sahifede)

Belediyede mühim tebeddülât mı?

Muavin Şerif Bey tekaüde sevk Hâmit bey başka memuriyete mi tayin ediliyor?..

Muhiddin Bey bugün geliyor

Hâmit Bey Şerif Bey

Bir hafta evvel Ankaraya giden vali ve belediye reisi Muhiddin Beyin yarın şehrimize avdeti beklenmektedir. Aldığımız malûmata göre Muhiddin B. Ankaraya telefonla davet edilmiş ve derhal gitmiştir. Bunun sebebi ise belediyede vuku bulacak bazı mühim tebeddülâta atfedilmektedir. Söylendiğine göre belediye reis muavini Şerif B. tekaüde sevkedilecek, diğer muavin Hâmit B. ise Ankarada başka bir vazifeye tayin edilecektir. Belediye reis muavinliklerine ise açıkta kalan muhasebei hususiye müdürü Cemal ve belediye mezarlıklar müdürü Süleyman Beyler tayin edileceklerdir.

Müsakkafat Yazılıyor

Vekâletten dün emir geldi. Tahrir her yerde yapılacaktır

Anadoludaki hey'etler de İstanbula geliyorlar

Fatih kazasında başlıyan umumîmüsakkafat tahririninİstanbulun her tarafına teşmili hakkında Maliye Vekâletinden defterdarlığa emir gelmiştir. Burada halen üç hey'et vardır. Anadolunun muhtelif yerlerinde çalışan yirmi müsakkafat tahrir hey'eti de buraya gelecektir .

Iş bankası İzmir şubesi müdürlüğü

ANKARA 14 (Telefon) — İş bankası İzmir şubesi müdürlüğüne müfettişlerden Firuz B. tayin edilmiştir.

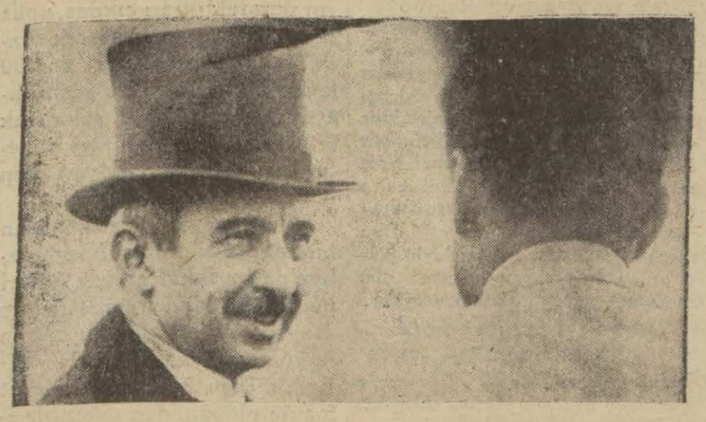

İsmet Pş. Hz. Ankara'da Gazi koşusunda At sahiplerinden Fikret Beyle görüşüyor.

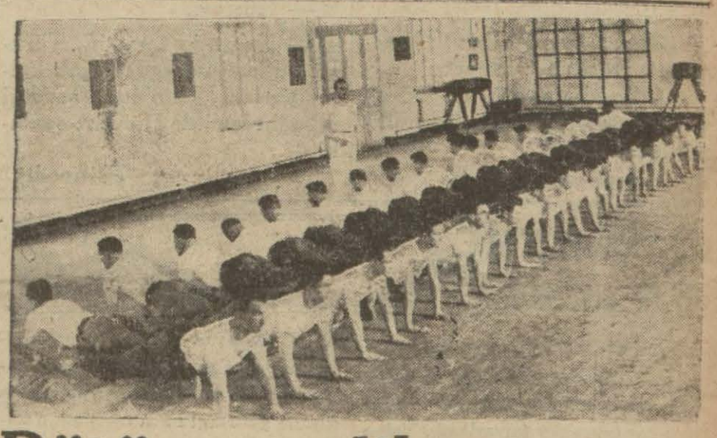

Bütün gençlik spor çerçevesi içine alınıyor

Bütün mekteplerde her sabah bir saat mecburî idman dersi var

Idman usul ve sistemlerinde de tadilât yapılıyor

Önümüzdeki ders senesi bidayetinden itibaren mektepler de beden terbiyesi derslerine daha ziyade ehemmiyet verilecek, saatler artırılacaktır. Hali hazırda mekteplerimizde beden terbiyesi dersi haftada bir saattır. Bu bir saat ise öğleden sonra olduğundan bir faide temin etmemektedir. Gelecek seneden itibaren her sabah bir saat beden terbiyesi dersi konacak ve sabahleyin talebenin muntazam bir surette çalışması temin edilmiş olacaktır.

Bundan başka beden dersi sisteminde İsveç usulü ile beraber Çekoslovakya mekteplerinde takip edilen sokol sistemi de tatbik edilecektir.

İSTANBULUN İLK GÜNLERİ

No : 33 Yazan : M. Yavuz

Bu kadın kim?

Sihirbazın kapısı önünde durdu ve sordu; Burada mı?

"... Onu senden istiyorum, Zamora! Onu bana vermeyecek olursan, senin etlerini cımbızla yolduracağım! Sana, hayalinden geçmiyen en ağır işkenceler yaptıra- cağım!..

Sihirbaz (Zamora) nın kapısı önünde genç bir kadın dolaşıyordu.

Güneş henüz doğmuştu.

Genç kadın yüzünü açarak kapıyı çaldı.

Kapıdan ufak bir çocuk göründü:

— Kimi istiyorsunuz?

— Zamora'yı...

— Biraz durunuz.. haber verelim.

Genç kadın şu sözleri ilâve etti:

— Saraydan bir kadın geldiğini söylersin!

Çocuk başını salladı ve kayboldu.

Zamora gözlerini yeni açmıştı.

Çocuk, saraydan bir kadın geldiğini söyledi.

Zamora, kendisini sabahleyin erkenden ziyarete gelen bu kadının (Klio) dan başka bir kimse olamıyacağını tahmin etmişti.

İhtiyar sihirbaz, gözlerini oğuşturarak kalktı :

— Yabancı değil, dedi, ben de kaç günderberi onu bekliyordum. Hediyelerimi getirmiş olacak.. Kapıyı aç ve yanıma getir!

Çocuk fırladı.. Kapıyı açtı.. Genç kadını içeriye aldı.

Zamora yatağının kenarında oturuyordu.

Sihirbaz kadın aylardanberi İstanbulda hiç bir kimseyle temas etmediği için, kendisini bir başka kadının ziyaret etmesine ihtimal vermiyordu.

— Eee Klio, dedi, sevgiline kavuştun mu ?

Genç kadın, bu ismi işitince tüyleri ürperdi ve yüzünü tamamile açmadan cevap verdi:

— Hayır, Zamora!

— İmkânı yok.. ben onu sana gönderdim. Benim büyülerim taşları eritir; rüzgârları durdurur. Ben istersem fırtınalar koparır ve hükümdarları ayağına getiririm... Hüsrev herhalde senin kapına kadar gelmiştir, Klio! Benden saklama... Senden fazla para alacak değilim...!

Genç kadının sabrı tükenmişti.. yüzünü iyice açtı:

— Ben Klio değilim, Zamora! Gözünü aç ve yüzüme dikkatli bak.. .

Zamora şaşırdı.. genç kadının yüzüne baktı:

— Leylâ..!

— Beni sesimden tanımadın, değil mi?

— Nasıl tanıyabilirdim, yavrum! Seni görmiyeli dört beş sene oldu...

Leylâ Sultan Mehmedin gözdelerindendi.

Dört beş sene evvel Yunus Beyle beraber (Edirne) den Bizans'a gelmişler ve burada hastalığını tedavi ettirmekte iken, bir gönül macerası münasebetile bir kaç defa (Zamora) ya gidip gelmişti.

Zamora, Klio hakkında bilmiyerek verdiği malûmatı tevil etmek istedi:

— Bir balıkçı kızı var da, yavrum! Gençlik buya.. bir yeniçeriye âşık olmuş. Eski bir dostun kızıdır.. bana gelir gider.. halbuki, artık, bizde böyle işlerle uğraşacak takat mı kaldı? Kolu, kanadı kırılmış bir akbabaya benzedik...

Leylâ, bu muhavereden bir hakikat öğrendiğine sevinmişti:

— Benden hiç bir şey saklama, Zamora! - dedi - Klio, saraydaki Klio'dur.. ve yeniçeri dediğin adam da Yenihisar muhafızı Hüsrev Beydir.. ben hepsini biliyorum. Hüsrevi (Klio)nun kapısına göndermeği vaadettin, öyle mi?

Zamora terledi:

— Gençlik bu, yavrucuğum! Bir vakit senin de başından böyle bir şey geçmişti..

— Hüsrevi çok seviyor mu?

— Çok seviyormuş.. ayaklarıma kapanarak yalvardı.. reddedemedim.. biz artık böyle gönül işlerile uğraşamıyoruz, yavrum!

— Benim işimle uğraşacaksın Zamora!

— Yapamam, kızım! Ben hastayım..

Leylâ sertlendi:

— Benim sevdiğim erkeği de benim ayağıma göndereceksin, anladın mı?

Sihirbaz karı, padişahın göz desinden çekinmişti:

— Peki.. fakat, bu son olsun..

Diye mırıldandı .

— Sevgilimi Klio'nun elinden kurtaracaksın!

Zamora bir şey anlamadı:

— Sevdiğin erkeğin ismi ne dir?

— Hüsrev..

— Ne garip tesadüf.. Türkler bu ismi ne kadar çok kullanıyorlar! Klio'nun sevdiği erkeğin ismi de Hüsrev; seninki de..

(Bitmedi)

MEMLEKETTE

Korku ve heyelân

İZMİR, 13 — Göztepe ve yakın dağdaki heyelân ilerliyor. Dün gece bazı taş topraklar yuvarlandı. Yakın evlerden birkaç cam kırıldı. Mahalle halkı çok korku geçirdi.

Karısını kesen adam!

ADANA, 13 — Adana'nın Hacı Ahmet mahallesinde Malazgirtli elli yaşlarında arabacı Hüseyin, karısı Ayşe'nin bileklerini kama ile kesmiş ve vücudünün muhtelif yerlerinden yaralıyarak öldürmüştür. Arabacı karısının cesedini Karakaleye götürmüş oradan ye e atmış, karısının intihar ettiğini iddia etmiştir. Hüseyin tevkif edilmiştir. Hüseyinin beş çocuğu da vardır. Cinayetin sebebi malûm değildir. Tahkikata devam ediliyor.

Maden faciası nasıl oldu?

ZONGULDAK, 11 — Kandilli maden ocaklarında sekiz insanın hayatile ödenen (Grizu) faciasını bildirmiştim. Bu müthiş kazanın acıklı tafsilâtı şudur:

(Grizu) tam saat (1) de kulakları sağır eden müthiş bir taraka ile infilâk etmiştir. Iştial sahasında bulunan sekiz amele bir an içinde kömür haline gelmiştir. Bu patlayışın husule getirdiği hava cereyanı o kadar şiddetli olmuştur ki civar galerilerdeki kalın istinat direkleri birer kibrit çöpü gibi kırılmış, asgarî bir ton sıkletindeki kömür arabaları, mukavvadan birer oyuncak gibi yırtılmış, duvarlara yapışmıştır. Ocak dahilindeki demiryolları sanki birer balmumu gibi eğrilmiştir. Grizu patladığı zaman asansörle dışarı çıkmakta olan bir amele sademenin şiddetinden birden bire tevakkuf eden kafesin içinde derhal bayılmış ve kendinden geçmiş bir halde dışarı çıkarılmıştır. Bunlardan başka kazadan evvel arkadaşlarının yanından "emniyet kibriti" almak için ayrılan bir amelenin hayatı mucize kabilinden kurtulmuştur. Müddei umumi, hükûmet tabibi ve maden mühendisleri kaza mahalline yetişmişler ve alınan fennî tedbirlerle zavallı amelenin cesetlerini kazadan ancak 24 saat sonra kurtarmak mümkün olmuştur

HARİCÎ HABERLER..

Yeni Reisicümhur

M. Doumer'in işe başlaması pek muhteşem oldu

Selef ve Halef
M. Doumergue M. Doumer

PARİS, 13 A.A. — Saat 13,45 de riyaseti cümhurun yeni askeri maiyet kumandanı ceneral Broconnier, dahiliye nezaretine giderek oradan başvekil M. Laval'ı almış ve beraber âyan meclisinin bulunduğu Luxenbourg sarayına gitmiştir.

Reisicümhur M. Doumer saat 14,15 de Luxenburg sarayından çıkmış ve üzeri açık bir arabaya binmiştir. Yanında M. Laval bulunuyordu her ikisi de firak giymişlerdi. Arabanın etrafında cümhuriyet muhafız kıtaatından iki süvari müfrezesi gidiyordu. Güzergâhta evler donadılmıştı. Azim bir halk kütlesi alayı alkışlamıştır. M. Doumer, refakatinde meb'usan ve âyan reisleri ve divan azaları, ceneral Gouraud ve ceneral Bubail olduğu halde Elysée sarayına girmiş ve teşrifat umum müdürü tarafından karşılanmıştır.

Bu anda boru ve trampeta sesleri yükselmiştir. M. Doumer, Elysée sarayına pek neşeli bir çehre ile girmiş ve kendisini karşılayan zevatın elini büyük bir samimiyetle sıkmıştır.

M. Doumer'in arkasından Başvekil M. Laval ve onun arkasından da yeni askerî maiyet kumandanı ceneral Braconnier ile riyaseti cümhur kâtibi umumisi M. Huysman geliyordu. Protokola tamamen muvaffak olarak cereyan eden merasimde yalnız gazeteciler ve askeri kıtaat hazır bulunmuştur. M. Doumer, M. Doumergue'in yanına saat 14,45 te girmiştir. M. Doumergue halefini Ambassadeurs'ler salonunda bekliyordu ve derhal istikbaline çıktı: M. Doumergue göğsüne Légion d'Honneur nişanını büyük rütbesini takmıştı. M. Doumer'in göğsü boştu. Sabık ve lâhik Reisicümhurlar arasında mutat nutuklar teati olunmuş ve yeni Reisicümhura Légion d'Honneur nişanının büyük rütbesi verilmiştir. Bundan sonra iki Reisicümhur M. Doumergue'in odasına girerek uzun müddet samimiyetle görüşmüşlerdir. Bu esnada, merasimde hazır bulunan parlâmento azası ve ceneraller Elysée sarayını terketmişlerdir. Saat 15,45 de M. Doumer, M. Doumergue'in yanından çıkarak taamül veçhile, yanında başvekil olduğu halde belediye dairesine gitmiştir. Cümhuriyet muhafız kıtaatında iki süvari müfrezesi bayraklarla riyaseti cümhur otomobiline refakat ediyordu. Hava çok güzeldi. Riyaseti cümhur alayı Champs -Elysée yi, Concorde meydanını ve Rivoli caddesini geçerek belediye dairesine gelmiştir. Bütün güzergâhta halkM. Doumer'i şiddetle alkışlamıştır. Belediye dairesinin cephesi bayraklar ve armalarla donadılmıştı. Alayın muvaselâtinde boru ve trampeteler çalmağa başlamış ve belediye dairesine Fransız bayrağı çekilmiştir. Paris belediyesi yeni Reisicümhuru istikbal etmiş ve alay merasim salonuna girmiştir.

Salonda; âyan ve meb'usan reisleri, nazırlar, müsteşarlar, mareşaller, meb'usan ve âyan azalarile müessesat umumiye mümessilleri göze çarpiyordu. Belediye reisi M. Castellane, M. Doumer'e beyanı hoşamedi eylemiş, yeni Reisicümhurun her şeyi bizzat kendi eserine medyun olduğunu, geçtiği her yerde yorulmak bilmez bir mesai ve şiddetli bir azm ve istikamet misalini verdiğini hatırlatmış ve demiştir ki: "Muharebe, asil ocağınızın ve mucibi imtisal ailenizin medarı iftihar ve sururu olan dört oğlunuzu elinizden aldı. Bu darbeleri harikûlâde bir metanetle karşıladınız."

M. Doumer, belediye Reisinin nutkuna cevabında, Paris belediyesinin ve Paris halkının gösterdiği hararetli kabulden dolayı teşekkür etmiş, taşrada doğduğunu fakat bütün hazır bulunanlar gibi Parisin fikir evlâdı olduğunu söylemiş, ellerile çalışarak College de France'a Sorbonne'a ve sanayi konservatuarına devam ettiğini hatırlatmış ve harbi umumide Parisin gösterdiği liyakatli çehreyi çizmiş ve "bütün kuvvetimle vatanıma hizmet etmek suretile Paris şehrinin bugün hakkimdaki tasvibine lâyik olmak isterim" demiştir. Belediye reisi M. Castellane M. Doumer'e Paris şehrinin altın medalyasını vermiştir. Reisicümhur, resmi kabule ait mazbatayı yaldızlı deftere imzalamış ve alay muvasılındaki aynı merasim ve ayni tarik ile Elysée sarayına avdet etmiştir.

M. Doumer'in riyaseti cümhur vazifesini deruhte etmesi dolayısile limanlarda bütün gemiler bayraklar çekmişler ve 21 rer pare top atılmıştır. Bu merasim belediye dairesinde cereyan ederken sabık Reisicümhur M. Doumergue saat 16,15 de Elysée sarayından büyük bir sadelik içinde çıkmış ve bir dostunun hususi otomobiline binerek ayrılmıştır. M. Doumergue, Toulouse'a akşamleyin gideceğinden tren zamanına kadar bu dostunun evinde misafir kalacaktır.

Fransız kabinesi kaldı

PARİS, 13 A.A. — Başvekil M. Laval, Reisicümhur M. Doumer'e kabinenin istifasını takdim etmiştir. M. Doumer Başvekâlette kalmasını M. Laval'den rica etmiştir. Binaenaleyh bütün nazırlar ve müşteşarlar mevkilerinde kalmışlardır.

Şah Pehlevi

Camide bir hatip ve vaızı mı dövdü ?

Nevyork Herald Tribin gazetesinin yazdığına göre İran şahı Rıza Şah Pehlevi Hazretleri Tahran da büyük bir camiin imamını cemaat için de dövmüştür. Buna sebep Şahın zevcesinin bir türbeyi ziyaret ederken yüzünü açmasını bahane ederek imamın camide Şah aleyhine vaız etmesidir.

Şah Rıza Han Pehlevi Hz

İmamın bu vaızı esnasında camiin kapısı önünde bir otomobil durmuş, içeri giren bir kaç muhafız:

— Şah Hazretleri! Diye bağırmışlardır.

ŞahHazretleri doğrudan doğruya mimberin yanına gitmişler, minbere çıkmışlar, imamı kara sakalından yakalayarak elindeki kırbaçla mükemmel bir surette dövmüşler ve sonra itekaka minberden indirmişlerdir.

Şah Hz. bundan sonra halk ile yüzyüze gelmişler, halk kendisine hürmette bulunmuş, o da halkın hürmeti arasında camiden çıkıp gitmiştir.

Amanullah Han

Sabık kral Hicaza niçin ve nasıl gitti?

Sabık Efgan kralı Amanullah Hanın Hıcaza gittiği ve sakal bıraktığı malûmdur.

Amanullah Hanın (Mekkeye) gideren Haç etmesinin munhasıran, dinî bir farizeyi ifaya matuf olmadığı bazı Mısır gazeteleri tarafından yazılmaktadır. Bunlara göre Amanullah Han hem dinî bir farizeyi ifa etmiş, hem de Efganistanda kendi taraftarı olan ve Mekkeye gelen bazı zevat ve rüesa ile görüşmüştür.

Bir canavar !

BELGRAT 13 (A.A.) — Bjchovar'dan bildirildiğine nazaran mahkeme 43 cinayeti bulunduğunu itiraf eden İvan Jurisig'in muhakemesine başlamıştır. Katil, bu cinayetlerin ekserisini küçük yaşta kızların ırzına geçmek ve sonra da boğmak suretile işlemiştir. Katil, bu cinayetleri hakkında tüyler ürpertici tafsilât vermiştir.

Seyyahlar azalıyor

VAŞİNGTON 13 (A.A.)— Hükûmet tarafından neşrolunan rakamlara nazaran, seyahat fiatını ucuzlatılmış olmasına rağmen cihandaki iktısadî buhran ve inhitat turizm üzerinde de tesiri göstermiştir. Bu mevsim için 30 haziran tarihine kadar 150,715 kişiye pasaport verilmiştir.

Geçen seneye nazaran seyyahlar adedi 50,000 noksandır.

Çinde suikast

NANKİN 13 (A.A.) — Çin Cümhuriyeti Harbiye nazırı bir suikasta kurban gitmiştir.

Japonyanın nüfusu artıyor

TOKYO 13 (A.A.) — Vefiat mikdarının mühim surette tenakusu ve doğumların hafif mikdarda artması üzerine Japonyanın nüfusu geçen sene 912,595 kişi artmıştır.

Şimdi Ne olacak?

Almanya Başvekili mülâkatının neticesini anlatıyor

BERRLİN, 13 (A.A.) — Başvekil M. Brüning, Neudeck'dan Berline dönmüş ve kabine arkadaşlarına Reisicümhurla olan mülâkatının neticelerini bildirmiştir.

Gazette de Midi'ye nazaran M. Brüning Reisicümhurun, siyasetini tasvip eylediğini ve bu siyasete devam hususunda kendisine mezuniyet verdiğini arkadaşlarına söylemiştir.

M. Brüning, Hildesheim'e giderek merkez grupunun yarın aktedeceği hafi içtimada beyanatta bulunacaktır. Maamafih bu içtimaın ehemmiyetine binaen bir tebliğ neşrolunması muhtemeldir.

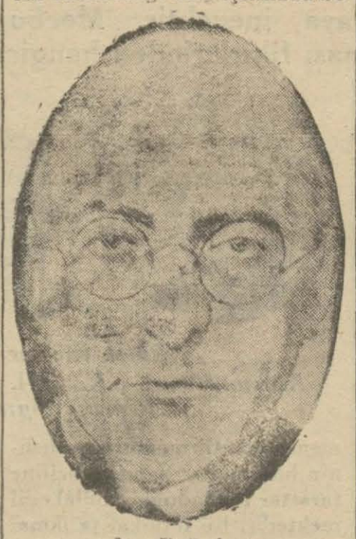

M. Brüning

Hükûmet mahafili vaziyeti daha büyük bir sükûnetle derpiş eylemektedir. Halkçıların Reichstag'in içtimaa daveti hususunda ısrar etmiyecekleri zannolunuyor.

Borsa düne nazaran daha sakindir. Tamirat meselesile alâkadar bulunan başlıca devletlerin nezdindeki sefirlerin hükûmetle görüşmek üzere Berline davet olundukları haber veriliyor.

Almanyada kargaşalık

BERLİN 13 (A.A.) — Berlinde, Hamburgta kargaşalıklar olmuştur. Berlin borsasında fiatlar düşmüştür. Fakat bankaların müdahalesi bir inhidam vukuuna mani olmuştur.

Ümit kalmadı gibi

CHEFOO, 13 A.A.) — Çin sularındaki İngiliz başkumandanı Sir Wiliam Kelly, Poseidon tahtelbahirinin kazaya uğramış olduğu mahalle gelmiştir. Wei - hai - Wei'den bildirildiğine göre Poseidonun kurtarılmas ameliyelerine devam edilmektedir. Fakat tahtelbahirin vaziyeti ufak bir rüzgârın dalgıçların harekâtını inkıtaa uğratmasını intaç eder şekildedir.

Hemen muvaffak olmak ümidi azalmıştır.

Numan Beye ameliyat

Ankara, 14 — Hariciye müsteşarı Numan Beye ameliyat yapıldı, iki kaburga kemiği alındı, sıhhati iyidir.

İğtişaş !

RANGOON 13 (A.A.) — Dün Niaunglebyn'de muhakeme edilmekte olan bir takım mahpuslar hapishanenin kapılarını ıkırarak dışarı çıkmış, polis karakoluna hücum ederek orada bulunan tüfenkleri ve 100 kadar da kurşunu ele geçirdikten sonra yanlarnıa sokulmak isteyenlerin üzerine ateş etmeğe başlamışlardır. Zayiat olup olmadığı malûm değildir.

Birmanyaya gitmekte olan bir İngiliz müfrezesi Niaunglebyn'de tevakkuf ederek âsileri polis merkezinden tardetmiş ve asayişi tesis ettikten sonra trenle yoluna devam etmiştir. Asilerin mevcudiyeti halkı korkutmakta olduğundan diğer bir alaya mensup bir İngiliz bölüğü Niaunglebyn'e gitmek için emir almıştır.

SON DAKİKA

Orta mektep programlarında tadilât mı?

Ankara'da toplanacak olan kongrede mühim kararlar verilecek

ANKARA 14 (Telefonla) — Maarif vekâleti son zamanlarda talim ve terbiye esasların ıalâkadar eden bazı meseleler üzerinde çalışmaktadır. 11 temmuzda Ankarada toplanacak olan orta mektep müdürleri kongresinde bu mesele etrafında görüşülecektir. Mezkûr mektepler programında yapılacak tadilât ve müzakere ruznamesinin malûm maddelerindendir.

— Kongrede amelî ve tatbikî hayata çocukları intibak kabiliyeti vermek imkânları araştırılacaktır. İcap ederse ders programlarile beraber mektep kitapları da tadil edilecektir.

Bundan başka maarif müdürü ile kazalardaki maarif memurları için bazı yeni esasları havi talimatnameler hazırlanmaktadır. Bu yeni talimatnamelerle evvelce maarif müdürlerinden alınarak eminlere verilmiş olan salâhiyetler kısmen valilere, kısmen de maarif müdürlüklerine iade edilmektdir.

Evvelce eminlere merbut olarak çalışan ilk tedrisat müfettişleri bundan sonra Maarif müdürlüklerine bağlı olarak çalışacaklardır.

Ankara köylerinde üç cinayet

Jandarmalara karşı silâh kullanan caniler dağlara iltica ettiler

ANKARA 14 (Telefon) — Dün ve bugün Ankaraya civar köylerde 3 cinayet olmuştur. Bunlardan biri Elma dağındaki Muş köyündedir ve öldürülen bir kadındır. Diğer cinayet Ayaşın karalar nahiyesinde vuku bulmuştur. Üçüncü Altınlut köyündedir. Buradaki cinayeti irtikâp edenler beş kişilik bir çetedir.

Failleri tevkife giden jandarmalara karşı çete efradı silâh istimal ederek firara ve dağa iltica caya muvaffak olmuştur. Bunları takip için merkezden jandarma kuvvetleri gönderilmiştir. Her üç mahalle de takibat idare için merkezden müddeiumumî muavinleri ve doktor gönderilmiştir.

Ziraat bankasında tebeddülât

ANKARA 14 (Telefonla) — Ziraat bankası umum müdür muavini Salâhaddin Beyin Merkez bankası müdürlüğüne tayini üzerine bu vazife tasarruf edilmiştir. Muavinlik işlerine bakmak üzere kadrodaki kâtibi umumîliğe muamelât müdürü Suphi B. muamelât müdürlüğüne de heyeti teftişiye müdürü Niyazi Bey nakledilmişlerdir.

Heyeti teftişiye müdürlüğünü de muhasebe müdürü Sait B. yapacaktır. İstanbul şubesini şimdilik muavin Hâmit B. vekâleten idare edecektir.

Üsküdar - Kadıköy tramvayları şirketi ve Evkaf

ANKARA 14 (Telefon) — Üsküdar - aKdıköy ve havalisi halk tramvayları anonim şirketine ait 250 bin liralık hisse senedinin Evkaf umum müdürlüğünce satın alınmasına dair olan kanun lâyihası bütçe encümeninde tetkik ve intaç edilmiştir. Bu lâyihaya nazaran belediye müdevver mezkûr imtiyaz bedelinden dolayı 468220 lira alacaklı bulunan Evkaf idaresine bu alacağa mahsuben 250 bin liralık hisse senedi iştira etmesine mezuniyet verilmektedir.

Diğer taraftan öğrendiğime göre şirketle Evkaf arasında cereyan eden müzakere neticesinde şirketin Evkafa olan mütebaki borcunu şu şekilde tesviye si takarrür etmiştir:

Evkaf şirketten mütebaki 218220 lirayi 1 haziran 931 senesinden 1935 malî senesi nihayetine kadar her sene 7500 ve 1936 senesinde 9500 1937 senesinden 1941 nihayetine kadar her sene 33 bin ve 1942 de 62020 liralık taksitlere istifa edecektir.

Muhafız gücü bisikletçileri Karsta

KARS 13 A.A.) — Muhafız Gücü bisikletlileri bu gün saat 16 da Karsa geldiler. Sporcuları C. Halk fırkası ve belediye reislerile hükûmet erkânı ve mevkii müstahkem zabitanı, muhit spor kulüpleri tarafından şehir önlerinde karşılanmışlardır. Bütün şark muhiti Ankara sporcularının seyahatine büyük bir alâka göstermekte ve kendilerini derin bir samimiyet havası içinde karşılamaktadır.

Misafirler programlarına göre yarın istirahat edeceklerdir. Sporcular şerefine büyük bir ziyafet verilecektir.

Ankarada evlerde soba yakıldı

ANKARA 14 (Telefonla) — Buada bu gün de fasılalı yağmur yağmıştır. Hava oldukça serindir. Hatta bazı evlerde soba yakıldığı söyleniyor.

Vergi lâyihalarının müzakeresi

ANKARA 14 (Telefonla) — Vergi kanun lâyihalarının Meclis heyeti umumiyesinde cumartesi günü müzakeresine başlanacaktır. İlk müzakere edilecek olan lâyiha arazi vergisidir.

Binbaşı Müfit beyin muhakemesi

ANKARA 14 (Telefonla) —Kangal müddei umumîsini sokakta öldüren Kangal ahzi asker şubesi reisi binbaşı Müfit B. in muhakemesine pek yakında Ankara ağırceza mahkemesinde başlanacaktır. Sivasta mevkuf bulunan maznunun buraya naklî için emir verilmiştir. Temyiz mahkemesi Müfit Beyin Divanharpte değil, fakat nizamî mahkemelerde muhakemesinin icrası lüzumuna karar vermis ve muhakemenin Ankaraya naklini tasvipetmiştir

Hariçte ticarî teşkilât yapılmaya başlandı !

Ekonomi

Hariçte teşkilât yapılmasına karar verildi

Şimdilik Pire, Marsilya, Hamburg gibi yerlerde muhabirlikler tesis edilecektir

İhracat ofisi hariç piyasalar e iktısadi mahafilde daha yakından temas ıtemin için yabancı memleketlerdeki başlıca ticaret merkezlerinde teşkilât yapmağa karar vermiştir.

Bu cümleden olarak ofis Pire, Marsilya, Hamburg ve Liverpol'de dört ticarî muhabirlik tesisine karar vermiştir. Bu hususta faaliyet ve temaslara girilmiştir.

Piyasa hareketleri

İhracat ofisi ticaret erbabını piyasa karakterlerinden aktile haberdar edebilmek için bundan sonra fiat temevvüçlerini Radyo ile neşrettirecektir.

Otomobil ticareti

Şehrimize fazla lüks otomobil geldiğinden şikâyet edilmektedir. Bu hususta alâkadarların noktai nazarlarını anlamak üzere otomobil fabrikalarından birinin Türkiye vekili ile görüştük. Mumaileyh dedi ki:

— Türkiyenin iktısadî vaziyeti nazarı dikkate alınırsa burada lüks otomobil satılmasını lüzumsuz görmek lâzımdır. Fakat bu daha ziyade bir arzu tarzı meselesidir. Şoförler halkımızın ve şık otomobilleri tercih ettiğini iddia ediyorlar. Onun için takside kullanılacak bir otomobil almak istedikleri zaman en lüks arabaları tercih ediyorlar. Tabiî biz de müşterilerimizin arzu ettikleri otomobilleri getirtmekteyiz. Bu gün Paris'te takside işleyen otomobiller arasında on yaşında olanlar çoktur. Hattâ ekseriyeti teşkil ederler. Vakıa İstanbul sokaklarında bir otomobil bu kadar dayanamaz. Fakat ne de olsa altı yedi sene kullanılabilir. Biz otomobil acentaları satmakımız otomobillerin çabuk bir surafa atılmasnıa taraftar değiliz. Çünkü yedek parça satışı otomobil satışından daha kârlıdır. Fakat buna meydan kalmıyor, otomobiller bir az eskidi mi derhal bir kenara atılıyor ve yenisi alınıyor. Lüks otomobil ithalâtının önüne ancak halk geçebilir. Ne vakit taksiye binmenin bir caka vasıtası değil, fakat bir ihtiyaç olduğu takdir edilirse bakın ne ucuz otomobiller getiririz.,,

Bari sergisine davet edildik

İtalya hükûmeti ihracat ofisini Bari'de açılacak beynelmilel panayıra iştirake davet etmiştir.

İtalya hükûmeti memleketimize bir cemile olmak üzere Bari sergisinde bir pavyonu bilâ bedel emrimize tahsis etmektedir. Bundan başka sergiye gidecek eşya ve iştirak edecek zevata yüzde elli tenzilât yapılacaktır.

Ofis bu hususu İktısat vekâletine bildirmiştir.

Buğday istihsalâtı

1930 dünya zıraî istihsalâtından başlıca mevaddın yekûnu şöyledir:

Buğday bir milyon, arpa 317,200 yulaf 530000, mısır 707000, pamuk 48500, tütün 114,188 kentaldir.

Manifatura fiatleri

Millî iktısat ve tasarruf cemiyeti fabrikalarımızın mesaisile, mamulâtın nefasetile ve fiatlerile çok yakından alâkadar olmaktadır.

Cemiyet son zamanlarda kumaş ve manifatura piyasasında ki düşüklüğü nazarı dikkate alarak bazı mensucat fabrikalarına fiatleri bir mikdar indirmelerini tavsiye etmiştir.

Seyrisefain müzakerede

Seyrisefain idaresi Mersin hattında Adana vapurunu işleten Naim vapur acentasile bir anlaşma yapmak için müzakereye girişmiştir.

Vilâyette

Suiistimal Var mı?

Tarlabaşı şubesindeki tahkikat neticelendi

Tarlabaşı maliye tahsil şubesinde 40 bin liralık bir sui istimal olduğu ihbar edilmişti.

Maliye müfettişleri tarafından yapılan teftişat neticesinde bu şubede bir sui istimal olmadığı görülmüştür.

Geri alınmaz

Yangın ve harekâti askeriye dolayısı ile emlâki harap olup ta İstanbuldan mülk alanlar varsa bunlara ilişilmemesi Dahiliye Vekâletinden vilâyete bildirilmiştir.

Noksan tahakkuk

Dünkü nüshamızda bir tetkik memuruna işten el çektirildiğini yazmıştık. Tetkik memuru Osman Kâmil Beye noksan vergi tahakkuk ettirmek maddesinden işten el çektirilmiştir.

İlk arpa

Eyipte Gümüşsuyunda zürradan Salih Efendi ilk arpa mahsulünü istihsal etmiş ve ziraat müdiriyetine getirmiştir. Kendisi ikramiye ile taltif edilmiştir .

Hayat Ucuz !

Ticaret Odasının istatistikleri bunu söylüyor

Ticaret odası geçen ayın hayat pahalılığı indeksini neşretmiştir.

Bu indekse nazaran geçen ay İstanbulda hayat bir evvelki aya yani nisana nazaran bir mikdar ucuzlamıştır. Esasen bu sene bidayetinden beri İstanbulda hayat aydan aya mütemadiyen ucuzlamaktadır. Sene başından beri İstanbulda hayat takriben yüzde dört nisbetinde ucuzlamıştır.

Geçen ay içinde bilhassa yakma, aydınlatma maddelerinde ucuzluk görülmektedir. Yiyecek ve içecek maddeleri bir evvelki aya nisbetle az bir mikdar pahalılaşmıştır.

Giyecek ve ev eşyası fiatlerile, ev kiraları eski seviyelerini muhafaza etmişlerdir. Yalnız sigorta fiatlerinde bir düşüklük vardır.

1914 senesi birinci nısfında yani büyük harpten evvel yüz kuruşla geçinen beş nüfuslu orta halli bir aile 1202 kuruşla geçinebilmektedir.

Mahkemelerde

Şimendiferde ayağı kesilen adam ne olacak?

Şark şimendifer kumpanyası da davaya ithal edildi..

Bundan bir müddet evvel Kumkapıda makinist Mehmet ef. idaresindeki lokomotif İbrahim isminde birinin üzerinden geçerek iki ayağını kesmişti. Dün bu ayak kesme davasına ağır cezada başlandı. Ayağı kesilen İbrahim vak'ayı uzun boylu anlattı. Şirketten beş bin lira tazminat istiyordu. Makinist Mehmet hâdiseyi söyle anlattı:

— Sirkeciye doğru Kumkapıdan ilerliyordum. Bu İbrahim Efendiyi ben yüz metre mesafeden gördüm. Fakat ben gördüğüm zaman hattın üzerinde değildi. Maamafih ihtiyatan düdük çalmağı unutmadım. Fakat tam yanıma yaklaştığım vakit frenleri kıstım. İbrahim Ef. rayın üzerine gelmişti. Bütün gayretime rağmen treni durduramadım. Çünkü hattın üzerine geleceğini ümit etmiyordum. Ani oldu."

Vak'ayı gören bazı şahitler vardı. Mahkemeye gelmemişlerdi. Bu şahitlerin celbine ve hâdise mahallinde fennî keşif yapılmasına, ve kumpanyanın da mes'ulü bilmal sıfatile dahili dava edilmesine karar verildi. Muhakeme diğer bir güne kaldı.

Mazhar Osman B. in yüzüğü

Dr. Mazhar Osman Beyin 1800 liralık bir pırlanta yüzük meselesinde emniyeti sui istimalden dolayı komisyoncu Fuat Ef. aleyhinde açtığı davaya dün 3 üncü cezada devam edildi. Dünkü celsede Nail zade Nuri ve Feridun Beyler isminde iki şahit dinlendi. İzahat kâfi görülmediğinden diğer bazı şahitlerin celbi için mahkeme talik edildi.

Kadriye Hm. mahkemeye gelecek mi?

Müstantik Hikmet B. davası bugün ağır cezada devam edecektir. Davanın ağır cezada görülemiyeceği hakkındaki Hikmet Beyin itirazına bugün karar verilecektir. Maamafih Kadriye hanımın bugün mahkemeye geleceği tahmin edilmektedir. Geldiği takdirde muhakemeye devam edilebilecektir.

İstanbul Müddeiumumîliğinin bir tavzihi

"Gazetenizin 13 Haziran 931 tarih ve 1916 Numaralı nüshasının dördüncü sütununda "Adliyede teftişler" başlığı altında münteşir fıkrada:

Adliye müfettişlerinin İskohi namındaki bir kadının davasından mütevellit olarak ilâmat ve tababeti Adliye dairelerini teftiş etmekte oldukları yazılıdır.

Mezkûr yazı külliyyen hilâfı hakikat bulunmakla keyfiyetin tavzıhan neşri."

Maarifte

Ecnebi Mektepler

Talimatname mühim maddeleri ihtiva ediyor

İlk tahsilin münhasıran Türk mekteplerinde olacağı hakkındaki kanuna zeyl olmak üzere bir talimatname neşredilmiş ve maarif emanetlerine tamim edilmiştir. Buna nazaran bu sene ecnebi mekteplerde birinci sınıfta bulunan bu talebe sınıfta ipka kalırsa ayni sınıfa gelecek sene de devam edemiyecek Türk mektebine girmeğe mecbur olacaktır. İlk tahsil sınıfları bu mekteplerde her sene tedricen lâğvolacağı için gelecek sene de ikinci sınıfta ipka kalan talebe mektebi terketmek mecburiyetinde olacaktır.

Gene bu talimatnameye nazaran bir ecnebi ilk mektepten diğer bir ecnebi mektebe nakletmek istiyen talebenin evrakı maarif müdiriyeti tarafından vize edilecektir.

Muallimler birliği

Muallimler birliği merkez idare heyeti bugün öğleden sonra birlik binasında bir içtima yaparak bir senelik mesaiyi tetkik edecektir. Yaz içinde toplanacak olan hey'eti umumiye içtimaının günü de bugün tesbit edilecektir.

Ortamektep muallimliği

Ortamektep muallimliklerine talip olan 120 lise mezununun imtihanları bu sabah saat 9,5 ta Darülfünunda yapılacaktır.

Liselerde imtihan

Lise ve ortamekteplerde son sınıf bakalorya imtihanları bugün bütün mekteplerde başlayacaktır. İmtihanlar 30 haziran kadar devam edecektir. Bu sene fijik ve kimya süalleri kapalı zarfla vekâletten gelmiştir.

Şurayı Devlete cevap

Fakülte riyaseti cevabını gönderdi

Hali hazırda Şurayı Devlette tetkik edilmekte olan Tıp fakültesi müderrislerinden Rasım Ali Beyin ihracı hakkındaki evraka dair, Şurayı Devlet fakültesinden bazı sualler sormuştur.

T. RECEP B.

Cevap için verilen mühlet dün akşam bitmiştir.

Tıp fakültesi reisi Tevfik Recep B. bu süalleri tetkik etmiş ve mühlet bitmeden cevabı Şurayı Devlete göndermiştir. Bunun için fakülte meclisi müderrisinin içtima etmesine lüzum görülmemiştir.

Ucuz gezme !

En ucuz gezinti galiba havada oluyor

İstanbula tenezzüh tayyarelerinin gelmesi çoğaldı

Son zamanlarda şehrimize sık sık tenezzüh tayyareleri gelmeğe başladı. Üç gün evvel İsviçrenin Bal tayyare istasyonuna mensüp ve bu istasyonun müdürü tarafından idare edilen bir tenezzüh tayyaresi gelmişti. Mezkûr tayyare dün sabah avdet etmiştir. Mevsim iptidasından beri gelen tenezzüh tayyarelerinin dördüncüsü olan bu tayyare İsviçrenin Alfred Comte tayyare fabrikası mamulâtından ve altı kişiliktir. Altı kişiden ibaret olan yolcular Baldan hareket ettikten sonra merkezî ve şarki Avrupa merkezi hükûmetlerine uğramış ve şehrimizden Sidna tayyare yolunu takip ederek Pariso gitmiştir. İsviçreli tayyare seyahlarından bir zat bir muharririmize demiştir ki:

— Hava yolu ile yapılan seyahatın zevki ne şimendifer ne de otomobil seyahatında yoktur. Tayyare ile gezerken önünüzde muazzam bir manzara daima açıktır. Yolların müsaidesi nisbetinde tabiattan istifade ile mukayyet değilsiniz. Sonra bu tarz seyahat hiç yormaz. Ayni zamanda pahalı da değildir. Meselâ biz yaptığımız bu seyahatı şimendiferle yapmış olsaidik hiç olmazsa yüzde elli fazla masraf ederdik. Hava tenezzühleri Avrupada çok taammüm etmektedir. Zanedersem bu tenezzühlerin en tabiî merhalesi de İstanbul olacaktır."

Borsalar

Bir ihtilâf

Borsa mübayaacılarile pul müfettişleri arasında

Ticaret borsasile pul müfettişleri arasında bir ihtilâf çıkmıştır.

Son günlerde borsanın pullarını teftiş eden bir pul müfettişi tüccarın mubayaacıya verdiği beyannamelere pul yapıştırılması lâzım geldiğini öne sürerek ceza kesmek istemiştir.

Halbuki borsa hukuk müşaviri nin tavsiyesile beş seneden beri bu vekâletnamelere pul yapıştırmamaktadır.

Bu iş hukuk müşaviri ile müfettiş Bey arasında halledilmeğe çalışılacak ve damga kanunu üzerinde tetkikat yapılacaktır.

Yeni Bolu meb'usu

İZMİR — Bura Orman müdürü İsmail Hakkı Bey Bolu meb'usluğuna intihap edilmiştir. İsmail Hakkı Bey muallim Afet Hanımın pederidir. Mumeileyh cumartesi günü orman idaresinin devir ve teslim muamelesini yapacak, pazar günü Ankaraya hareket edecektir.

Çifçi derneği..

Sabık meb'uslardan Mustafa B. böyle bir fırka mı tesis ediyor?

İZMİR, 13 — Osmanlı parlamentosunda Manisa meb'usu olan, şimdi Tirede çifçilik eden Osman zade Mustafa İbrahim Beyin "Çifçiler derneği" namındaki eski derneği yakında ayan ve derneği fırka şekline sokmak istediğini haber aldım. Çifçiler derneği eskiden İttihat ve terakki zamanında doğmuş, ittihatçıların tazyiki dolayısile taazzuv edememişti. Mustafa Bey, derneğin eski umumî kâtibidir.

Tirede Yeni Asır gazetesi muhabirine beyanatta bulunmuş, demiştir ki:

— Evvelâ çifçi derneğini teşkil edeceğim. Arkadaşlarımla görüşeceğim. Bilhassa eski reis imiz Hamdullah Emin paşanın muavenetine, irşadına ehemmiyet veriyorum. Yeni tesekkül edecek Çifçi, işçi fırkası çifçinin gölgesine sığınarak onun ekseriyetinden istifade etmek ve memlekette amele diktatörlüğü tesis etmek gayesini takip edecektir.

Lenin'in fırkası da ayni şekilde işe başladı. Fakat çekiçin yapana tahakkümü seri oldu. Türk çifçisi amele diktatörlüğünü asla kabul edemez. Bir aya kadar Tire içinde gayri siyasî çifçi derneğini tescile, altı ay içinde çifçi kongresinin inikadına çalışacaktır. Bu kongre derneklerinin siyasî fırkaya

Cemiyetler

Türk İktısatçıları Cemiyeti

Dün üçüncü içtimaını yaptı ve konferanslar verildi

Türk iktısatçıları cemiyeti üçüncü içtimaını dün akşam Ticaret odasında yapmıştır. Bu içtimada konferanslar silsilesine devam edilmiştir. İlk konferans Darülfünun iktısat müderrislerinden Münir Bey tarafından verilmiştir. Münir Beyin nazarî iktısada göre Rasyonalizm mevzulu bu konferansı büyük bir alâka uyandırmıştır.

Bundan sonra iktısat müderris muavini Dr. Muhlis Ethem Bey (İktısadî ilim şubelerinden: İşletme iktısadı) mevzulu bir konferans vermiştir.

İşletme iktısadiyatı mefhum ve mahiyetini teşrih eden genç doktor bundan sonra iktısadî işletme bilgisinin sistemi ve problemi hakkında malûmat vermiş ve bundan sonra iktısadî hayat ve tedrisatta işletme iktısadının rolünü tahlil etmiştir.

Son konferans Dr. Orhan Sadeddin Bey tarafından kooperasyon ve kooperatifin cemiyet itibarile mâna ve ehemmiyeti hakkında verilmiş ve içtima nihayet bulmuştur.

Romen torpitoları

Bir müddet evvel Akdeniz limanlarını ziyaret için Boğazlardan geçen Romanya torpitoları evvelki akşam saat 19 da Boğazdan geçerek Karadenize

20 bin şişe rakı !

Bir akşam gazetesi Brüksel de açılan sergide Müskirat inhisarına ait teşhir olunan rakı nümunelerinin beğenildiğini yazmıştır.

Fakat ayni gazete bunu ilave ediyor ki, rakıları beğenen tüccar hemen telgrafla Müskirat idaresine müracaatla derhal yirmi bin şişe rakı sipariş vermiş, ancak idare bütün teşkilâtına rağmen rakısı olmadığından göndereememiş imiş.

Dün bir muharrir bu husus ta malûmat almak üzre Müskirat inhisarı Umumî müdürü Asım Beye müracaat etmiştir. Alınan malûmata göre böyle bir müracaat vaki değildir. İdare her hangi bir siparişi kabul edecek ve ihracat yapacak bir vaziyettedir. Değil yirmi bin şişe, istenildiği kadar rakı siparişi yapılırsa gönderileceği beyan edilmiştir.

Denizde:

Yolcuları haber vermiyorlar

Bazı ecnebi memleketlerinden gelen yeni kaptanların gemilerinde bulunan yolcu ve taife adedini bildirmedikleri ve hasta varsa ihbar etmedikleri görülmektedir.

Sahil sıhhiye idaresi bunlara bu hususa dikkat etmelerini

POLİS

Kaybolan polis denizde boğulmuş bulundu

Ceset kızılırmak vapurunun pervanesi altından çıkarıldı. Intihar mı? Cinayet veya kaza mı?

Beşiktaş merkezinde müstahdem iken bir hafta evvel tegayyüp eden polis memuru Ahmet Efendinin cesedi dün sabah saat 7 raddelerinde Ortaköy Seyrisefain kömür deposu önünde ve Kızılırmak vapurunun pervanesi altında şişmiş, yüzü koyun olarak görülmüş, ceset karaya çıkarılmış ve keyfiyet müddei umumiliğe bildirilmiştir.

Intihar mı, cinayet veya kaza mı olduğu tahkikat neticesinde anlaşılacaktır.

Hatice nasıl öldü?

Küçük Ayasofyada cehalet yüzünden bir kadın çocuğunu düşürmek isterken hastahanede vefat ettiğini yazmıştık.

Muharririmiz cahil ve katil olduğu iddiasile tevkif edilen ebenin kızı ile görüşüyor..

Bu hususta yaptığımız tahkikata göre çocuğunu düşürmek isteyen Hatice Hanım beş sene evvel teehhül etmiş. Ve iki sene evvel de boşanmıştır. Eski zevci halen Konyada bulunmaktadır. Hatice Hanım valdesile dargın bulunmasından dolayı valdesinden ayrı oturmaktadır. Ve öteye beriye çamaşır yıkamaktadır. Bundan bir müddet evvel randevu bir kadın Hatice Hanımı iğfal ederek evine götürüyor. Ve burada hamile kalıyor. Bir gün Hatice Hanım bu kadının evinde iken yanına sahte kabile Kara Ayşe namındaki kadın gelmiş, Hatice Hanım: "Ayşe Hanım, ben bir günah işledim. Hamile yim. Bana çocuğu düşürmek için bir ilâç ver,, diyor. Ayşe Hanım da çıralı ve sirkeli, bazı ilâçlar veriyor. Bunu kullanırken fazla kan geldiğini görüyor. Buradan valdesi tarafından alınarak otomobil ile kendi oturduğu Küçük Ayasofyadaki hanesine getiriliyor. Ve buradan fazla hastalığından dolayı kendisini Gülhane hastahanesine kaldırıyorlar. Ve hastahanede cuma günü vefat ediyor, ceset Morga kaldırılıyor. Kabile de zabıtaca yakalanmıştır. Bu cahil kabile kefaletle tahliye edilmiş ise de kadının vefatı üzerine tekrar tevkif edilmesi muhtemeldir. Ve söylendiğine göre bu vak'a sebebiyet verdiği hâdiselerin dördüncüsüdür.

Döğüştüler

Küçükpazardan geçmekte olan Yavuz Sinan mahallesinin Sarımlar sokağında sakin kalaycı Agoba Langada Taşçılarda sakin Mehmet namındaki şahıs: "Ben askerde iken karım Elması ne için tahtı nikâhına aldın?,, diye üzerine hücum etmiş ve elindeki tel ile başından cerhetmiş, Agop ta Mehmedi dövmüştür.

Hariciye Vekâletinde tavan çöktü

ANKARA 14 — Birkaç gün evvel Hariciye vekilinin odasın da evrak hıfzına mahsus büyük ve çok ağır bir kasa elli altmış hammal ile odadan çıkarılmıştı.

Bu hâdiseden az sonra Vekilin odasının tavanının sıvaları birdenbire çökmüş, fakat Vekile bir şey olmamıştır.

Kazanın kasa kaldırılırken husule gelen sarsıntıdan ileri

Belediye hayvanlar için mezarlık yaptıracakmış !.

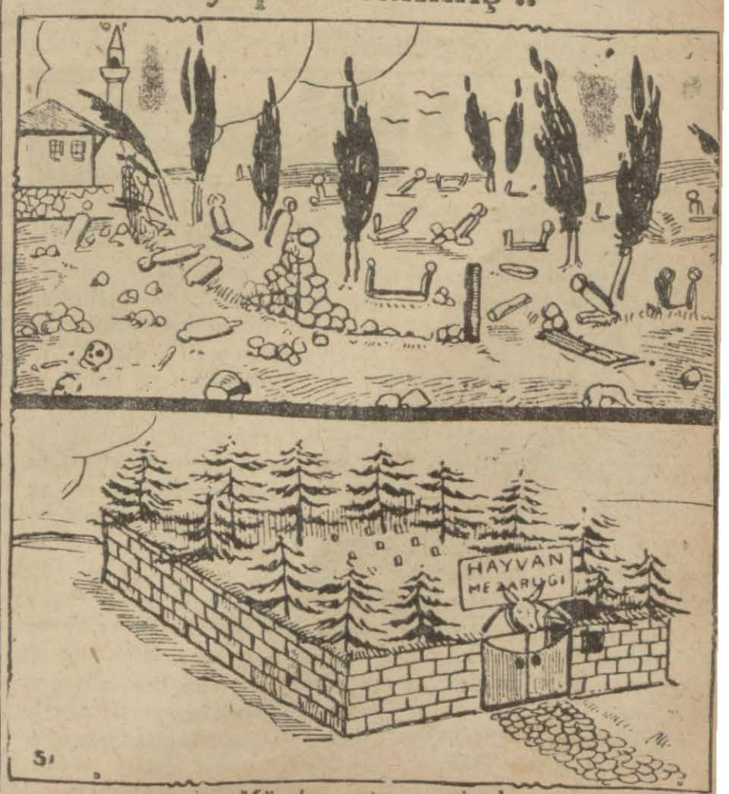

Milliyet

Asrın umdesi "Milliyet" tir.

15 HAZİRAN 1931

İDAREHANE — Ankara caddesi No: 100 Telgraf adresi: Milliyet, İstanbul.

Telefon numaraları:

24311 — 24312 — 24313

ABONE ÜCRETLERİ

G	Türkiye için	Hariç için
3 aylığı	400 kuruş	800 kuruş
6 „	750 „	1400 „
12 „	1400 „	2700 „

Gelen evrak geri verilmez

Müddeti geçen nushalar 10 kuruş tur. Gazete ve matbaaya ait işler çin müdiriyete müracaat edilir.

Gazetemiz ilânların mes'uliyetini kabul etmez.

Bugünkü Hava

Dün en fazla hararet 23 en az 17 idi.

Bugün ruzgâr poyraz. Hava açık.

FELEK

Pişmanlık

Baba dostlarından birine rasgeldim. Selâmlaştık.. Bana dedi ki:

— Artık seni evlendirelim.!

— O bizden artık geçti! dedim..

Devam etti:

— Ne münasebet! Şimdi tam evlenme çağındasın!

— Zannetmiyorum!

— Bizim bir falan bey vardı.. O da senin gibi düşünüyor du. Geçenlerde gördüm.. İhtiyarlamıştı. Yalnız kaldığın dan şikâyet etti. Evlenmediğime pişmanım! dedi..

Sen de onun yaşına gelince evlenmediğine pişman olursun!

Ben şu cevabı verdim:

— Evlenip te gençlikte pişman olmaktansa, evlenmeyip ihtiyarlıkta pişman olmayı ter cih ederim.

Otomatik telefon

Telefonlar — İstanbul ciheti — haziran ayında otomatik oldu, lâkin parmak takılacak yerler hâlâ mühürlü.. Numara lar da otomatik oldu, amma gene görüşeceğimizle aramızı bulmasını telefon memurelerinden istiyoruz.. Evvelki ile şimdiki arasında yalnız numaranın uzamasından başka bir fark göremiyorum.. Kabahat "İstanbul,, kelimesinde miydi ki kaldırıp yerine, numaraların başına 2 rakamını koydular ?

Fotograf önünde

Masada, sandalyada, koltuk ta, sofrada iyi durabilir misiniz bilmem amma bir fotoğraf makinesi önünde durmasını bilmediğimiz muhakkaktır. Bila istisna gazetelerde çıkan bütün fotoğraflara dikkat edin! "Falan yerde intihap yapılırken,, "Filân komisyonda içtima halinde,, "Falan zat iş başında,, gibi isimler altındaki bütün bu fotoğraflarda işini yarı yerde bırakmış ve objektiften mehcur kalmamak için bir ara ya mantıksızca sıkışmış bir sürü adam görürsünüz.. Ben bizim çıkarttığımız bu kabil fotoğraflardan vallahi utanıyorum. Biraz daha tabiî ve mantıkî olsak ta resmimizi resim çektirir gibi çektirsek ne olur? Hem nedir bu bizdeki fotoğraf merakı?

FELEK

Evkaf

Yeni bütçe geldi on kişi açıkta

İstanbul Evkaf müdiriyeti ve mül hakat kadroları gelmiş, dün tebligat yapılmıştır.

Kadroya nazaran Evkafın kendi memurlarından hiç kimse açıkta kal mamıştır. Diyanet işlerinden devrolu nan 32 memurdan 22 memur münha lâta yerleştirilmiş ve bunlardan 10 Efendi açıkta kalmıştır. Bunlara ka nun mucibince açık maaşı verilecek tir. Hademei hayrat maaşı da haziran dan itibaren Evkaf bütçesinden verilcektir. Şimdiye kadar maaşları verilmeyen Evkaf memurlarının ma aşları bugün tevzi edilecektir.

Evkaf umum müdürlüğünün yeni kadrosundaki maaşlı memurların mikdarı 919 dur. Bu yekünda mülga diyanet işleri memurları da dahildir. Kadroda bu adede yakın ücretli memur da vardır.

İstanbul vakıf akarlar müdürü Fahri, vakıf arazi müdürü İbrahim Hilmi, kuyudu vakfive müdürü Izzeddin, mülhak vakıflar müdürü Şefik, levazım müdürü Sait Beyler bir kısım memurlarile beraber Ankara merkez kadrosuna alınmışlardır. Bu hafta içinde hareket edeceklerdir. Nakledilen bu dairelerin İstanbula ait işleri burada birer mümeyyiz tarafından idare olunacaktır.

Bunlardan vakıf akarlar müdürü Fahri Bey İstanbul Evkaf müdiriye ti varidat müdürlüğüne tayin edilmiştir.

Gazi Hz.ne gönderilen bir ariza

ANKARA 14 — Cezair noteri tarafından oğlu zehirlenerek öldürülen Cezairde Seyit Abdürrahim Efendi Gazi Hazretlerine gönderdiği bir yazıda Gazi Hazretlerinin Türkiyeyi kurtardığını yazdıktan sonra bu cinayetin cezasız kalmaması için evvelâ Fransa adliyesi nezdinde, bilâhara da ecnebi hükûmetleri arasında yaptığı müracaatlara nakli kelâm etmekte, bu müracaatlardan hiç birinden netice çıkmadığını söylemekte, en nihayet Türk ve Müslüman âleminin en büyüğü olduğu için Gaziye müracaat ettiğini kaydetmektedir.

Gazi Hz. bu arizayı Başvekâlete, Başvekâlet te Adliye vekâletine göndermiştir.

Hurda otomobiller

IZMIR, 13 — Belediye şehirde işliyen otomobillerden hurda olanlarının seyrüseferden men'ini kararlaştırdı.

Gazi heykeli

KARS, — Vilâyet konağının karşısında hazırlanan meydana Gazi Hazretlerinin dikilecek olan heykellerine ait temel atılmıştır.

Belediyede Taksi ücretleri

Bunları arttırmak değil, indirmek lâzım

Şoförlerin taksi ücretlerini artırmak için belediyeye müracaat ettikleri yazılıyordu.

Belediyeden yaptığımız tahkikata nazaran henüz böyle bir müracaat vaki olmamıştır. Fakat bu zam talebi belediyede makul bir surette karşılanmamıştır. Daimî encümen azasından bir zat bu hususta diyor ki:

— İktısat devrinde böyle bir zam talebi bittabi is'af edilemez. Otomobil lüzumlu bir şey değildir. Binilmese de olur. Taksinin şimdi ilk olarak yazdığı 26 kuruş bile fazladır. Zannedersem bu evvelâ 20 kuruş idi. Ve köprü parası olarak ayrıca 6 kuruş zammedilmişti. Şimdi ise köprü parası kalkmıştır. Zamdan evvel bu 6 kuruşu kaldırmak lâzım gelmez mi?"

Kazalara karşı

Şehir dahilinde işleyen otobüsler ve filim muhafazası için yapılan yeni talimatnameler bugün daimî encümende müzakere edilerek son şeklini alacaktır. Otobüsler talimatnamesi hakkında daimî encümen azasından Avni B. dün bize şu izahatı verdi:

— Belediye kanununun 15 inci maddesi 9 ve 10 uncu fıkraları mucibince umuma ait yerleri ve nakliye vasıtalarının işlemesinden geçenlere zarar ve rahatsızlık veya kaza çıkaracak vaziyetleri bertaraf etmeğe mecburuz. Binaenaleyh bu nakliye vasıtalarını hem halkın ihtiyacını tatmin edecek ve hem de muhtemel kazalara meydan vermiyecek bir şekilde tanzim cihetini tetkik ettik. Talimatname bu noktaları ihtiva etmektedir.

Medreselerdeki aileler

Hali hazırda İstanbulda idareyi hususiye tarafından kiraya verilen ve muhtelif surette kullanılan 200 medrese vardır. Fakat sıhhiye müdiriyeti yaptırdığı teftişte bu medreselerde üstüste birçok aileler fena şekilde iskân ettirildiğini görmüştür.

Bu gayri sıhhî vaziyetten fakir halkı kurtarmak için çok kalabalık olan medreselerden bir kısım aileler çıkarılacaktır. Hıfzısıhha talimatnamesine muvafık bir surette iskân ettirilecektir.

Yeni bir talimatname

Belediye daimî encümeni şehrimizdeki tabakhaneler hakkında yeni bir talimatname hazırlamaktadır.

Bu talimatnamede amelenin sıhhatı, temizliği ve telebbüsü bazı kayıtlara raptedilmektedir.

Bakım evi

Üsküdarda Mirahorda yapılan bakım evi bugün küşat edilecektir. Küşat merasimi yapılmıyacak, hastalar doğruca kabule başlanacaktır.

Çapraz kelimeler

	1	2	3	4	5	6	7	8	9	10	11
1	■	■	S	A	F	■	H	I	S	■	■
2	■	■	İ	S	A	■	A	L	I	■	■
3	S	İ	■	A	R	■	N	E	■	T	A
4	A	S	A	■	E	N	E	■	S	E	M
5	F	A	R	E	■	E	■	T	U	N	A
6	■	■	■	N	E	■	D	O	■	■	■
7	H	A	N	E	■	D	■	P	I	R	E
8	İ	L	E	■	T	O	P	■	T	E	L
9	S	I	■	S	U	■	İ	T	■	T	A
10	■	■	T	E	N	■	R	E	T	■	■
11	■	■	A	M	A	■	E	L	A	■	■

Dünkü şeklin halli

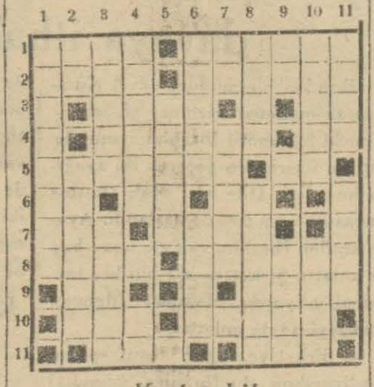

Yeni şekil

Soldan sağa

1 — Içki konan kap (4) Rakı(6)

2 — Keyif verir (4) Sıcak yerlerde yetişen meyva (6)

3 — Bintil'inep (4) Söyle (2)

4 — Kendini büyük göstermek (6) Baba (2)

5 — Başağrısına ilâç (7) Nare (2)

6— Sual (2) Nota (2) Beyaz(2)

7 — Keder (3) Uykuda görünür (4)

— Tane (4) Karanlık yer (6)

9 — Yama konan yer (2) Rakının arkasından (4)

10 — Cins, şekil (3) Terbiye, hars (5)

11 — Tren yolu (3) sarhaşun bir tabiri (3).

Yukardan aşağı

1 — Pahalı içki (8)

2 — Nuş eyle (2) Mes'ut olmak (5)

3 — Sofra ickisi (5) Sarhoşluk (5)

4 — Reziller (6) Ayak (2)

5 — Bir işi tesbit etmek (5).

6 — Her zaman (5) Rakı çıkarılan meyva (4)

7 — Ekmek yapılır (2) Aptal(5)

8 — Fazla, lüzumsuz (4) Içe içe doymaz (6)

9 — Yuva (2) Akıllı değil (4)

10 — Rakı taksim edilen nesne (5) Yerinden etmek (4)

11 — Bir ermeni ismi (4) Adet (4)

ZAYİ — Seyrüsefer merkezinden aldığım 1854 numerolu otomobil plâkası zayi olmuştur. Yenisi alınacağından zayiin hükmü yoktur.

M. Hulûsi

SATILIK GAYET GÜZEL KÖŞK

Yeşilköy'de yeni kâgir güzel bir köşk satılıktır. Kaloriferli 12 odayı, mükemmel banyoyu, garajı 2000 arşın bahçeyi, elektrik tesisatını üst katında camekânlı kış bahçesi tarzında kaloriferli büyük taraçayı ve kuyusunda mükemmel motör ile tatlı suyu havidir. Her tarafında yeni muşamba döşenmiştir. Manzarası denize ve keşiş dağlarına karşı fevkalâde ve fiati ehvendir. Yeşilköy'de Irfaniye caddesinde 9 No. ya müracaat. Telefon Yeşilköy (5).

Ayntraht, F.Bahçeye 3-1 mağlûp

(Başı 1 inci sahifede)

sayıyı kaytetti ve devre bitti. Vaziyet 2—1.

İkinci Haftaym

Bu devrede hakem (Zinger) çekilmiş yerine Refik Osman B. geçmişti. Saat tam yedide Fenerin akını ile oyun başladı. İlk akınları Fenerbahçe yapıyor. Almanlar mukabelede geçikmiyorlar, Oyun mütevazinleşti; zaman zaman Fener ve Ayntraht akınları gözüküyor. Almanlar sıkışık vaziyette. Alâeddin şüt çeker ken misafirlerimizin müdafaası elle tuttuğu için bir pen altı daha oldu ve 21 inci dakikada Fikret onu da gole ahvil etti. Bu golü müteakip oyun büsbütün kızıştı, misafirler çok asabi ve bir az sertçe bir oyun sistemi tatbike başladılar. Fenerliler kaleye kadar aktılar, lâkin kaleci müdahale ederek gol fırsatı ıhzar etmedi. Almanlar iyi oynamağa başladılar evvelsi gün de söylediğim gibi (nefes) kabiliyetleri fazla. Bu esnada Fenerin güzel bir akını ve mutlak bir golü Muzafferin acelesi yüzünden heba oldu. gitti. Almanlar bizim kaleyi çember altına aldılar, mütemadiyen sıkışıyoruz ve Fenerliler bu müşkül vaziyeti atlatabilmek için çok çalışıyorlar. Bu beş dakika kadar sürdü ve nihayet gene Fikretin ayağile top kaleden uzaklaştı. Bu sefer roller değişti Fener sıkıştırıyor fakat Ayntraht müdafaası ve kalecisi çok (enerjik) oynadıkları için rakipleri fazla bir şey yapamıyorlar oyun bu tarzda devam ederken hakem oyunun bittiğini ilân etti. Netice itibarile Ayntraht takımı Fenerede 3—1 mağlûp olmuş oldu.

Galatasaray - Kumkapı

Oyun başladığı zaman ilk akında Galatasaray bir gol yedi fakat sonra vaziyete hâkim olmağa başladı. K. Kapıda oldukça iyi oynayor ve muvaffak oluyor. Netice itibarile Galatasaray K. Kapıyı 4—2 yendi.

Firt Wienna Antverpi yendi

(Expozition Coloniale) turnuvasında Firt Wienna takımı Belçika şampiyonu Antverp takımını 7—1 yenmiştir. M.Ö.

* * *

Atinada güreş müsabakası

Kumkapı terbiyei bedeniye güreşçileri Atinaya davet edilmişlerdir.

Atinada Panatinakos ve Etnikos kulüplerinden, Kumkapı kulübüne bir mektup gönderilmiştir. Kumkpaı kulübü esas itibarile Atinad ayapılacak güreş müsabakalarnıa iştirake karar vermiştir.

Fazilet mükâfatı

ANKARA 13 — Maarif vekâleti fazilet mükâfatı tetkikatın ıbitirmiştir.Mükâfatlar yüksek tedrisat muallimleri arasında Darülfünun müderrislerinden Sait, orta tedrisat muallimleri arasında İstanbul erkek lisesi muallimlerinden Faik B. lere verilmiştir.İlk tedrisat muallimleri arasında büyük şehit Kubilây için oğlu Vedat Aktuğ namına mükâfat bankaya yatırılmıştır.

Vedat yirmi yaşına vardığı zaman paray ıalabilecektir. Mükâfat beş yüz liradır.

* * *

Bu sene muallimler arasında yapılan fazilet mukâfatı müsabakasında yüksek tedrisattan kazanan Sait B. fen fakültesi tecrübî fijik müderrisidir. Mumaileyh müteaddit defalar maarif nazırlığı yapmış ve muhtelif mekteplerde olmak üzere 50 seneden beri hocalık yapmaktadır. Şimdi Yeşilköyde ikamet etmektedir.

Mütekait olduğu halde Fakültedeki vazifesine devam etmektedir.

Orta tedrisattan mükâfatı kazanan ise İstanbul erkek lisesi fransızca muallimi Faik Beydir. Faik B. muhtelif mekteplerde 45 senelik lisan hocasıdır. Faik B. muhtelif vilâyetler maarif müdürlüklerinde bulunmuştur.

İlk tedrisattan mükâfat kazanan ise şehit Kubilâydır. Mükâfatı kazananlar beşer yüz lira alacaklardır.

Necmeddin Sadık Bey

Belgratta toplanan Balkan içtimaiyyat ve feminizm kongresine ve bilâhare Peşte de toplanan parlâmentolar kongresine iştirak eden Sivas meb'usu Necmettin Sadık Bey dün şehrimize avdet etmiştir.

Doktor

Süleyman Sırrı

Dahilî hastaları her gün öğleden sonra Alemdar Sıhhat yurdunda tedavi eder

SAHİBİNİN SESİ

En son çıkan

Türkçe Plâkları

Münir Nurettin Beyin

FE 52 No

Hicaz şarkı. HASRET

Hicaz şarkı. NİÇİN A SEVDİĞİM

Nerkis N. İ. Hanımın

FQ 9 No

Bayati araban şarkı. GÜL AÇIL

Karcığar şarkı. BIKTIRDI BENİ

Nbile Hanımın

AX 1287 No.

Karcığar şarkı. BANA NE OLDU

Karcığar şarkı. YIKMA SAKIN

Nezihe Hanım

AX 1290 No

Rumeli türküsü. TEŞRİF EYLE

Pembe kız. BAĞA GİRDİM ÜZÜM YOK

Hayri Beyin

AX 1293 No

Monolog. MAHALLEDE TAHRİRİ NUFUS

Monolog. MARDİK AĞA MEYHANEDE

Yangın Hayat Nakliye Kaza Otomobil

ANADOLU

SİGORTA ŞİRKETİ

Türkiye İş Bankası tarafından teşkil edilmiştir.

Adres: 4üncü Vakıf Han | Telefon: Ist. 531 | Telgraf: İmtiyaz

Beyoğlu dördüncü sulh hukuk mahkemesinden:

Terekesine mahkemece vazıyet olunan müteveffa Arşak efendiye ait olarak Beyoğlunda Hıristaki pasajında 4 numaralı ıtriyat mağazasında mevcut kolonya, esans, podra ve saireden mürekkep eşyayı metruke oldukları gibi toptan dükkânın konturat müddeti devredilmek üzere açık arttırma suretile 18 haziran 931 perşembe günü saat—de satılacaktır. Talip olan'arın mezkûr gün ve saatte mahallinde hazır bulunmaları lüzumu ilân olunur.

Beyoğlu dördüncü sulh hukuk hakimliğinden:

Terekesine mahkemece vazıye olunan müteveftiye Madam Zabele ait olarak Beyoğlunda kalyoncu kulluğunda çakmak sokağında 19 numaralı hanede mevcut eşyayı metruke açık arttırma suretiyle 18-6-931 perşembe saat 18de satılacaktır. Talip olanların mezkûr gün ve saatte mahallinde hazır bulunmaları lüzumu ilân olunur.

RESMÎ İLÂNLAR TÜRK LİMTED ŞİRKETİ

Türkiyede her lisanda intişar eden bütün gazeteler için bilûmum resmî daireler ilânlarını kabul eder

Adres : Ankara caddesi Kahraman zade hanı 3 üncü kat

Telgraf adresi: Resmilân - Telefon: 20960 Posta kutusu Ist. 753

Milliyet'in „ Edebî Romanı : 10

Bürhan Cahit

— Ve biz de burada o kadar iyilik ettiğimiz bu ana vatan köylerini muhafaza için elimizde silâh bekliyoruz.

Mitralyöz zabiti Sedat atıldı:

— Düşman bekler gibi.

Hep birden tasdik ettiler.

— Doğru!

— Ve emin olun bu mübarek tab'anın düşmanlığı en kudretli devletin muhakemesinden daha fenadır. Daha tehlikelidir. Bir devletle harbeder ken harp kaideleri tatbik edilir. Bunlar sulhta nankör oldukları kadar isyanda da zalim ve hilekârdırlar.. Havran isyanında esir düşen Türk askerlerinin gözlerini oyanlar, kızgın demirle dağlavanlar bu müslüman araplar, hattâ halifenin neslinden geldiklerini söyleyen o başı kefiyeli mel'un şeriflerdir.

— Temizlemeli bu hacıları! diye bağırdı mülâzım Sedat.

Genç erkânı harp güldü:

— Her devletin bir müstemleke siyaseti bir de ana vatan siyaseti olur. Meselâ İngilizler Hindistanda müstemleke politikası yaparlar. Bir yerli bir İngilizden hukukça çok aşağıdadır. Vaktile bizde riayaya yapılan usul gibi. Bir İngiliz amele günde bir lira alıyorsa ayni işi gören bir yerli amele on kuruş alır.. İngilizlerin mahalleleri temiz, evleri rahat, asayişleri emindir. Yerliler yalnız hizmetçi vazifesi görürler. Bizde aksine... Görüyorsunuz ya sanki onlar efendi biz onların kölesi. Yollarını yaparız, vergi almayız, sularını getirir, şimendiferlerini yaparız.. Üstelik zararları da dokumasın diye gelir, işte böyle çöl ortasında bekleriz..

Genç mitralyöz zabiti dişlerini gıcırdattı:

— Ah bir isyan etseler..

Mülâzım Rifat güldü:

— Ne yaparsın!

— Düzünesini bir kurşunda zımbalarım .

Yüzbaşı Celâl maksada avdet etti:

—Şimdi arkadaşlar, dedi, Şeyh Sadun bizden fena halde kuşkulandı. Herif dostlukla bizi avucuna almak istiyor. Arap lar bilhassa badiyelerdeki Araplar çok şeytan olurlar, bunlarda ahlâk, seciye, şeref, hiç bir şey yoktur. Herifler vuracak yabancı bulmazlarsa birbirlerinin çadırlarını talan ederler Bizim burada kal'a gibi durmamız Şeyh Sadunun işine gelmez. Herif bizi her şeyden evvel güzellikle elde etmek fikrinde.. Bu ziyaret arzusu bir siyasetten başka bir şey değil.. Ben kendisile görüştükten sonra ta biî vaziyeti idare edeceğim. Fakat arkadaşlarımdan da çok rica ederim gerek Şeyh Sadun ve gerek maiyeti ile ne zaman temas edecek olurlarsa karşılarında sureti haktan görünen dessas bir düşman olduğunu unutmasınlar.

Yedi genç zabit ellerini kaldırdılar, mülâzım Sedat:

— Türk zabiti milleti, vatanı her şeyin üstünde tanır, dedi.

—Ben arkadaşlarımdan zaten eminim, dedi. Genç kumandan.. Kendimizi Türk vatanı içinde değil, adeta istilâ ettiğimiz bir düşman toprağında gibi görmeliyiz. Benim karargâh ta aldığım vaziyet hepimiz için kabul edilecek bir sistemdir. Daima seferber bir halde bulunmalı ve civar aşiretlerle dostane temaslarımızda çok ciddî bulunmalıyız.

Mülâzım Sedat

— Bizim sivil memurlar çok fena Yüzbaşım, dedi. Aşiret reislerile yüz göz oluyorlar. Geçen gün buradan bir kaymakam geçti. Odacılıktan yetişme bir herif, bana Şeyh Ziyadın davetinden geldiğini söyledi. Herifin arkasında bir deve yükü de hediye vardı.

— Biz kendi vazifemize bakalım, dedi Yüzbaşı.. Ve bölüklerde ders verirken efrada millî duygularını kuvvetlendirecek müsbet temrinler yaptırmalı. Ve göğsünü gererek ilâve etti:

— Hatırımızdan çıkarmayalım ki şu çöl ortasında bir avuç Türk evlâdıyız. Bizimle beraber yeşil Anadolunun serin su başlarını bırakıp bu kum sahralarına gelmiş sekiz yüz Türk neferi hayatlarını, talilerini bizim hareketimize bağlamışlardır. Unutmayalım ki Türk askerinin kemiği bir aşiretten kıymetlidir.

Genç zabitler geniş nefesler alarak genç kumandanı tasdik ettiler. Hurma dalına asılı beş numara idare lâmbasının loşluğunda yedi, sekiz gölge hareket etti. Kuru tahtalar üstünde kılıç ve mahmuzlar şıkırdadı. Gazinonun iki ayak merdiveninden ilk önce inen genç erkânı harp geri döndü:

— Hoşça kalın arkadaşlar! dedi, ayrıldılar .

Yüzbaşı Celâl sert, adımlarla yakın tepedeki dairesine çekildi.

* * *

Şeyh Sadunun karargâhta beklenen ziyareti bir cuma gününe tesadüf etti. Zeki aşiret reisi Yüzbaşı Celâlin cevabından alınmıştı.. Civar kaza merkezine hükûmet reislerini ziyarete gittiği zaman merasimle karşılanıyor, şerefine ziyafetler çekiliyordu.

Yüzbaşı Celâl kıymetli hediyelere rağmen ona karargâh kumandanını görmeğe gelen lâalettayin bir adam sıfatı vermekle bu mıntakada hakkında merasim yapılacak bir şahsiyet kabul etmediğini anlatmış oluyordu.

Fakat her hileye baş vuran Şeyh cuma gününe tesadüf ettirdiği ziyaretinde kendi maiyetile (Aynilkum) a yaklaşmadan evvel üç kişilik bir hey'eti yarım saat mesafeden ileri sürerek kendisinin gelmekte olduğunu söyletti.

O gün asker talim etmediği için gazinolarda istirahat ediyordu. Genç erkânı harp zabitan gazinosunda dört beş arkadaşile kâğıt oynuyordu. Nöbetçi çavuşu üç atlıyı önüne katarak kumandana getirdi. Bornuzlu, kefiyeli süvariler Şeyh Sadunun yarım saatlik yerde olduğunu haber verdiler.

Yüzbaşı Celâl oyuna devam ederek gelenlere değil çavuşa emir verdi:

— Misafir gelecek, nöbetçiler geçirsinler.

Çavuş mahmuzlarını vurdu, sonra süvarilere işaret etti. Döndüler.

Kumandan:

(Bitmedi)

Bir Cereyan Pri... İşte o Kadar

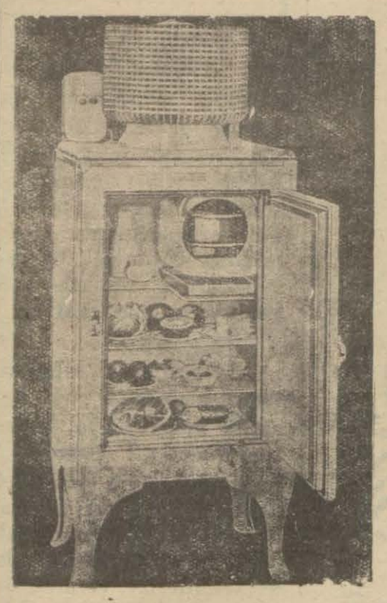

SATİE

Bu mükemmel aleti

VERESİYE

Satıyor

ELEKTRİK ŞİRKETİ

de bu aleti alan müşterilerine hususî tarife tatbik ediyor.

Beyoğlu Metro Han, Tünel meydanı İstanbul Elektrik Evi, Beyazıt Kadıköy Muvakkithane caddesi No 83

FRIGECO

Menemen Belediyesi riyasetinden:

Menemen kasabasının 1/5000 mikyasında muntazam haritasile 1/2000 mikyasında ve müstakbel plânın olbaptaki şartnamei fenniyeye tevfikan tanzimi 15 haziran tarihinden itibaren bir ay müddetle münakasaya konulmuştur.

Teklif olunan bedel belediyece haddi lâyıkında görülürse temmuzun 16 ıncı perşembe günü saat 16 da Menemen belediye dairesinde ihalesi yapılacaktır.

Muvakkat teminat 300 liradır. Fazla malûmat almak isteyenlerin Menemen belediye riyasetine müracaat eylemelri.

(Resmi İlânlar Türk Limited Şirketi)

Tekirdağ Vilâyeti Daimî Encümeninden:

Tekirdağ - Malkara yoluuun 16 + 480 ve 24+000 kilometroları arasında cem'an (555) metro tulinde (7785) lira 80 kuruş bedeli keşifli on birinci kısmın tamiratı esasiyesi 21 gün müddetle ve kapalı zarf usulile münakasaya konulmuştur.

1 — Keşifname, Şartname ve sair evrakı müteferriasını görmek isteyenler Vilâyet encümen kalemine müracaat edeceklerdir.

2 — İhalei kat'iye Encümeni vilâyetçe 24-6-931 çarşamba günü saat on beşte icra kılınacaktır.

3 — Talipler (661) numaralı Münakasa ve ihale kanununun onuncu maddesindeki izahat dairesinde tanzim edecekleri teklifnamelerine teklifatın yüzde yedi buçuğu nisbetinde teminatı muvakkate akçesine ait vesaikle istihdam edecekleri Fen memurunun bir dairei resmiyei fenniyeden musaddak vesika ve muvafakatnamesini lef etmeleri ve yevmü ihaleden evvel Makamı Vilâyete göndermeleri lazımdır

(Resmi İlânlar Türk Limited Şirketi)

T. Piyango müdürlüğünden:

Numunesi veçhile polis hüviyet varakaları ile beyannamelerinin kaydına mahsus defterlerden tap ettirileceğinden taba talip olacakların pey akçalarile birlikte 13-6-931 cumartesi saat 15 te piyango müdürlğünde müteşekkil tayyare cemiyeti mubayaat komisyonuna müracaatları.

BÜYÜK TAYYARE Piyangosu

6. cı keşide 11 temmuz 1931 dedir

Büyük ikramiye

200,000 Liradır

Ayrıca: 50,000 - 40,000 - 25,000 - 15,000 - 10,000 - LİRALIK İKRAMİYELER ve 100,000 Liralık

Bir mükâfat vardır.

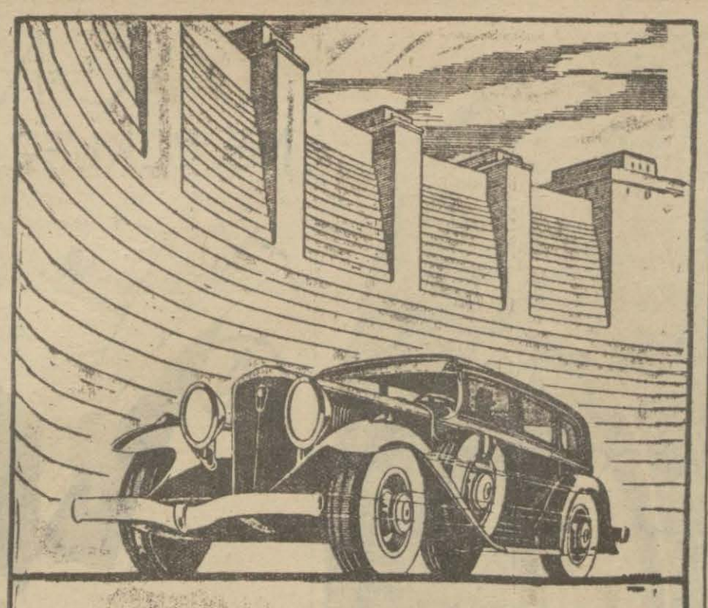

"Roue Libre,, sayesinde, yolda yapılacak bir tecrübe ile benzinde % 21 ve yağda % 49 nispetinde bir tasarruf temin edilecektir.

BUGÜN Studebaker; ekser 6 silindirlilere nazaren daha az sarfiyat yapan ve freninde 101 beygir kuvvetinde olan "8,, silindirli yeni bir Commander arabası takdim ediyor. Ahiren biri klâsik vites cihazına malik ve diğeri Roue Libre sistemi ile mücehhez iki "8,, silindirli Commander arabası 12 gün zarfında aynı yolu kat' etmek tecrübesine girişmişlerdir. 4900 kilometreden Sonra (Roue Libre) li Commander arabası diğerine nazaren benzinde %, 21 yağda %, 49 bir tasarruf temin edildiği görülmüştür. " 6 ,, veya " 8 ,, silindirli yeni bir Studebaker arabasında " Roue Libre ,, sisteminin unutulmaz fevkalâdeliğini tatmanıza davet ederiz. O vakit, Roue Libre sisteminin daha emin, daha basit, daha tatlı ve daha iktisadî olduğunu takdir edecekseiniz.

G. ve A. Baker Ltd. Posta kutusu İstanbul 468

STUDEBAKER

Devlet Demiryolları İdaresi İlânları

Otuz ton kalay ve üç buçuk ton antimuvan kapalı zarfla münakasaya konmuştur. Münakasa 20 Temmuz 931 pazartesi günü saat 16 da Ankarada Devlet demiryolları idaresinde yapılacaktır.

Münakasaya iştirak edeceklerin teklif mektuplarını ve muvakkat teminatlarını aynı günde saat 15,30 a kadar komisyon kâtipliğine vermeleri lâzımdır. Talipler münakasa şartnamelerini beşer lira mukabilinde Ankarada ve İstanbulda idare veznesinden tedarik edebilirler.

(Resmi İlânlar Türk Limited Şirketi)

* * *

Haydarpaşa - Ankara - Haydarpaşa arasında her gün seyrüsefer etmekte olan 6/106 ve 105/5 No. Anadolu sür'at Katarları, 20-6-931 tarihinden itibaren haftada üç güne tenzil edilmiştir.

Mezkûr katarların hangi günlerde seyrüsefer edecekleri âtide gösterilmiştir.

Haydarpaşa	Har.	Cuma	Pazartesi	Çarşamba
Ankara	Muv.	Cumartesi	Salı	Perşembe
Ankara	Har.	Cumartesi	Salı	Perşembe
Haydarpaşa	Muv.	Pazar	Çarşamba	Cuma

Keyfiyet muhterem ahaliye ilân olunur.

(Resmi İlânlar Türk Limited Şirketi)

Bütün dünyada tercihen kullanılan

Filmini Kullanınız

Kopyalarınızın V E L O K S kâğıdına basılmasına israr ediniz.

Kopyalarda VELOKS kelimesini arayıp emin olunuz

ISTANBUL VILÂYETİ DEFTERDARLIK İLÂNLARI

KABATAŞTAKİ TAŞ İSKELE VE HAVUZ KİRAYA VERİLECEKTİR

Şeraiti dairesinde senelik kirası 700 liradır. Kiralamak açık arttırma 2 Temmuz 931 perşembe 15 Defterdarlıkta.

(M-461)

* * *

KİRALIK TARLA, Çıngıraklı bostan üst tarafı, Balta limanı, Boyacıköy, tek servi namile maruf 6 dönümdür. 3 sene müddetle kiraya verilecektir. Senelik kirası 25 liradır. Kiralamak açık artırma 2 Temmuz 931 perşembe 15 Defterdarlıkta.

(Resmî İlânlar Türk Limited Şirketi)

Sıhhatinizi, çocuklarınızı, yemeklerinizi ve kendinizi muhafaza ediniz.

Sinek, tahta kurusu, pire, bit, güve ve emsali haşerat tehlikeli hastalıklar tevlit, yemeklerinizi telvis eyler. Uykunuzu kaçırır, rahatınızı selbeder.

50 FAYDA

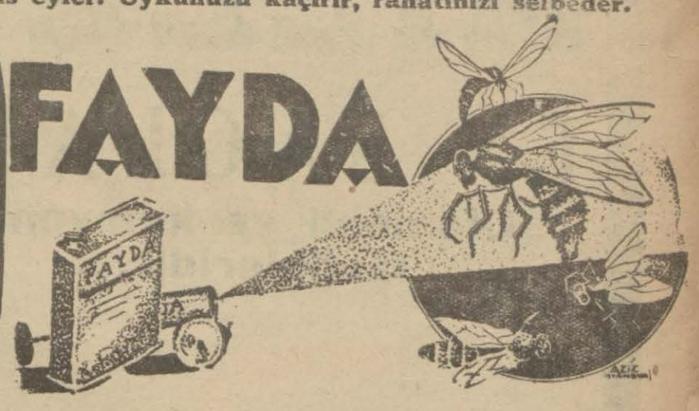

KURUŞA

Haşerattan ve hastalıklardan ve iztıraptan kurtulursunuz. FAYDA haşaratı yumurta ve tohumlarile beraber kat'iyyen imha ve ifna eder. Yerli malıdır. Türk zekâsı, Türk amelesi ve Türk parasile yapılmış olup daha müessir, daha mühlik olduğu gibi yarı yarıya ucuzdur. Kat'iyyen leke yapmaz. Kokusu hafif ve lâtiftir. İnsanlara ve çocuklara zararı yoktur. Bütün devairi devlet, ecnebi müessesat, Seyrisefain, Şirketi Hayriye, Hastaneler, Hilâliahmer, yatı mektepleri, vapur kumpanyaları, Devlet demir yolları, Amerikan Ford kumpanyası, büyük oteller, Yalova kaplıcaları, Bursa hamamları ve bütün müessesatı milliye FAYDA istimal eyler.

FAYDA diğer bazı fena müstahzarat gibi sersemletip bayıltmaz. Kat'î alarak öldürür, ve haşarat bir daha dirilmez. Aksini iddia edene beş bin bin lira tazminat verilir.

Servetimize acıyalım ve ecnebi yaldızlı reklâmlarına aldırmayalım.

Kutusu 50, büyük 75, bir kiloluk 125, pompası 75 kuruştur. Hasan ecza deposu.

Satılık asarı atika koleksiyonu

Emniyet Sandığı Müdürlüğünden:

Vehbiye Hanımın 189258 ve 189488 ikraz numaralı iki kıt'a deyn senedi mucibince istikraz eylediği mebleğa mukabil Sandık namına merhun bulunan asarı atika para koleksiyonu borç ödenmediğinden dolayı Sandık satış heyeti huzurile 29 haziran 931 tarihine müsadif pazartesi günü saat on dörtte Şehremaneti sandalbedestenı mezat idaresinde bilmüzayede satılacaktır.

Bu koleksiyon Emevilerden itibaren Arabistan, Mısır ve küçük Asyada icrayı hükûmet eden eski Arap ve Türk Devletlerine ve bilhassa sabık osmanlı imparatorluğuna ait muhtelif meskûk paraları ihtiva etmektedir. Paraların yekûnu: (541) adet altın, (2058) adet gümüş, (354) adet bakırdan ibarettir. Bu paralar zamanı idarelerinde darbedilen hükümdarlar ile paraların cinsleri itibarile ayrı ayrı zarflar derununda tasnif edilmiş bir halde bulunmaktadır. Para miktarının fazlalığından ve ayrı ayrı zarflar derununda bulunmasından dolayı paralar müzayede günü müzayede mahallinde teşhir edilmiyecektir. Müzayede neticesinde defterde mevcut cins ve nevileri itibarile müşteriye teslimini Sandık idaresi müteahhittir; Paraların Sandık muhamminleri tarafından evvelce tahmin edilen maddi kıymeti (Altı bin) liradan ibarettir. Maamafi müzayede günü başkaca kıymet tahmin edilerek kıymeti muhammenesini bulduğu veya geçtiği takdirde müşterisine ihale edilecektir. Fazla izahat almak, cins ve nevilerini gösterir defterini tetkik etmek ve paraları görmek isteyenlerin müzayede gününe kadar tatil günlerinden maada her gün Sandık satış amirliğine müracaatları ilân olunur.

(Resmi İlânlar Türk Limited Şirketi)

Emlâk ve Eytam Bankasından: Satılık Çiflik

İstanbulda Küçük çekmecede İspartakule civarında Turan çiftliği namile maruf (3199) dönüm araziyi ve (600) metro murabbaı üzerinde muhtelif mebaniyi havi çiftlik sekiz taksitle ve kapalı zarf usulile satılıktır.

İhale 29 haziran 931 tarihinde Ankarada idare meclisi huzurile yapılacaktır. Teminatı (2,000) liradır. Talip olanlar İstanbul, İzmir şubelerimize veya Ankarada Umum Müdürlük Emlâk İdaresine müracaatle şartnamemizi mütalaa ve arzu buyurdukları izahatı alabilirler.

* * *

Emlâk ve Eytam Bankası İstanbul şubesinden: Pazarlıkla satılık bostan

Esas	Mevkii ve nevi
257	Büyükadada Türk Yılmaz sokağında C. 62 No. 47 dönüm bostan

Baladaki bostan pazarlıkla satılacağından taliplerin 2/7/931 perşembe günü saat on altıya kadar şubemize müracaatları.

(Resmi İlânlar Türk Limited Şirketi)

Dr. HORHORUNİ

Beyoğlu Tokatlıyan yanında mektep sokak 35. Cilt ve emrazı zühreviye tedavihanesi. Hergün sabahtan akşama kadar.

Beyoğlu Sulh Mahkemesi İkinci Hukuk Hakimliğinden:

Bir mecurun tahliyesinin temini için mecur dahilinde bulunan 788 balyada 39668 ve 78 balyada 3969 kilo (fresi hariçtir) muhtelifülcins mamûl tütünler 1-7-931 tarihine müsadif çarşamba günü saat ondan on ikiye kadar Galatada Kemer Altı caddesinde 78 numaralı depoda açık arttırma ile paraya çevrileceğinden taliplerin tütünlerin beher kilosuna takdir edilen 788 balyadakinin beher kilosuna 20 para diğer 78 balyadaki tütünlerin beher kilosuna (on ilâ) on beş kuruş üzerinden heyeti mecmuasının tutarından yüzde on nisbetinde pey akçelerini alarak yevm ve saati muayyeninde mahallinde hazır bulunacak memuruna müracaatları ve daha evvel tütünleri görmek ve satış tarzını anlamak isteyenlerin Mahkememize müracaat ile 930/501 Numaralı dosyeyi tetkik eylemeleri ilân olunur.

ÇİKOLAT CEMİL

ŞEKERCİ HAFIZ MUSTAFA VE MAHTUMU

Bahçekapı Hamidiye caddesi 90

NAİM VAPURLARI

İzmir postası

Haftalık lüks ve sü'at postası

ADNAN vapuru 18 haziran Perşembe günü saat 18 de Galata rıhtımından hareketle doğru İzmi're ve pazar günü İzmir'den İstanbula hareket eder. Tafsilât için Galata gümrük karşısında Site Fransez hanında No. 12 Acantası: Şarl Sumaya müracaat. Tel. B. O. 1041

Dişleri serian beyazlatır

KOLYNOS, dişleri serian beyazlatır. Çünkü fena ye sararmış tabakayı izale ve dişler arasında sıkışmış yemek artıklarını imha eder. Bütün diş boşluk ve aralıklarını tamamen temizleyen muzadı taaffün köpüğü, dişleri çürüten mühlik ağız mikroplarını itlâf eder.

İyi, sağlam ve parlak dişlere malik olmasını arzu ediyorsanız heman Kolynos istimale başlayınız. 3 günde farkını göreceksiniz. Kuru bir fırçada bir santim miktarında kâfidir.

Umumi deposu : R. FARACİ - Yeni Valte han, İstanbul

NAİM VAPURLARI

İzmir - Mersin

Lüks ve Sür'at Postası

ADANA vapuru haziranın 17 nci ÇARŞAMBA günü saat 18 de Sirkeci rıhtımından hareketle (Çanakkale, İzmir, Küllük, Fethiye, Antalya, Alâiye ve Mersin) e azimet ve avdet edecektir.

Tafsilât için Galatada, Gümrük karşısında, Site Fransez Hanında 12 numarada umumî acentalığına müracaat. Telefon Beyoğlu 1041

MILLER

EN SAGLAM

Otomobil ve kamyon lâstikleridir.

YALNIZ (MİLLER) ALINIZ

En ucuz fiatlarla en fazla kilometre elde etmiş olursunuz

OTTAŞ Otomobil ticareti T. A. Ş
Beyoğlu İstiklâl caddesi No. 239
Telgraf: OTOMATA Beyoğlu,
Telefon B. O. 2866

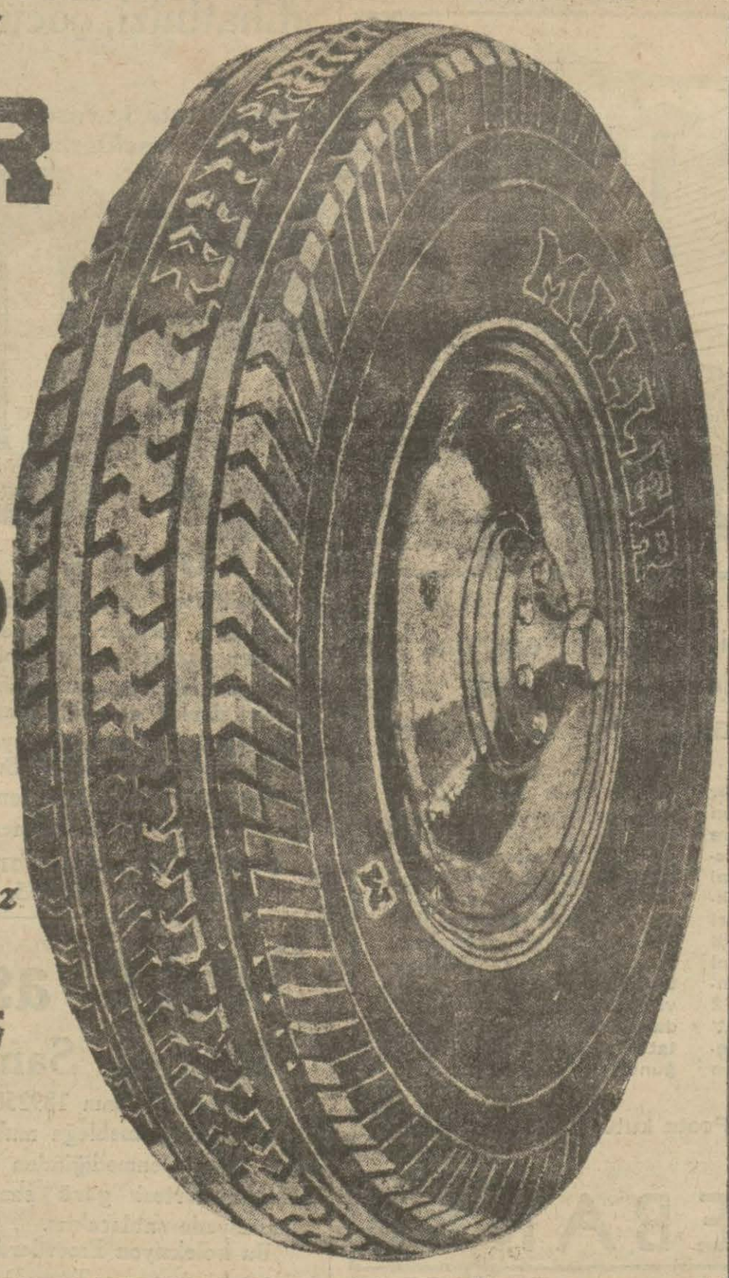

YAĞMURU NE BEKLERSİN

TULUMBA KATALOĞUMUZU İSTEYİNİZ

BOURLA BIRADERLER VE Ş^Sİ

Mücevher satış ilânı

Emniyet sandığı müdürlüğünden:

Muhammin kıymeti	Hesap No.	Merhuaatın cins ve nevi	Borçlunun ismi
	141628	Bir pırlanta tek taş	Ahmet Hamdi B.
50	151872	bir pırlantalı pantantif	Samiye hanım
100	173479	Roza broş	Emine hanım
175	178985	bir çift roza gül küpe (ortası inci) bir roza gül yüzük (ortası inci) bir pırlanta ağraf bir elmaslı bilezik saati	Osman Ferit B.
125	181860	bir çift pırlanta gül küpe	Dirahşan H.
18	592	Dört adet türk ve yedi adet ecnebi nişanları gümüş	Kevser hanım
150	7894	bir pırlanta tek taş yüzük	Emine İffet H.
40	8133	bir çift roza küpe bir pırlanta tek taş yüzük	Macit B.
300	9241	bir çift roza küpe iki çift pırlantalı küpe bir roza iğne bir elmaslı saat bir altın şadlen bir çift altın bilezik bir altın madalyon maakolye	Mm. Kloopatra
60	10964	bir altın çalar saat	Sabahat H.
15	11418	bir çift roza küpe	Nevaret H.
30	11460	bir pırlantalı yüzük	Rıfkıye H.
100	11531	bir pırlantalı yüzük bir roza tarak iğne	Fatma Belkıs H.
60	11963	üç pırlantalı kıravat iğnesi bir altın kol saati iki çift altın kol dümesi iki altın kalem bir altın köstek	Sabiha H.
110	11964	bir pırlanta kol dümesi takımı dört parça	Abdürrahman B.
66	12086	bir roza pat iğne	Emine Nimet H,
164	12343	bir roza dal iğne bir roza maşallah bin yedi yüz elli dirhem gümüş	Zeynep H.
150	13071	bir roza tek taş yüzük	Fatma Zehra H.
40	13090	iki altın iki gümüş madalyon	Ayşe Mediha H.
200	13173	on yedi miskal inci	Avni B.
35	13246	bir altın saat maa köstek	Nuviye H.
1500	13295	bir pırlanta akar pantantif bir çift pırlanta tek taş küpe	Kemal B.
100	13479	bir roza bayrak iğne yedi taş noksan	Necip B.
80	13542	bir roza tek taş yüzük	Rukiye H.
50	13799	bir roza yarım gerdanlık	Mehmet B.
100	13847	İki altın saat iki altın köstek	Abdullah B.
85	14372	sekiz miskal inci	Süleyman Cafer B.
60	14626	yedi dirhem inci	Racih B.
8	14744	bir çift roza küpe iki altın halka	Adviye H.
42	14928	bir roza ağraf	Gülsüm H.
42	14967	bir çift roza küpe altı	H. Seniye H.
240	15611	dokuz miskal inci beş roza yüzük bir çift roza küpe üç roza menekşe iğne iki altın saat	M. Zühtü B.
6	15649	bir gümüş çanta	Adviye H.
40	16114	Bir pırlantalı gerdanlık bir pırlantalı yazı iğne bir roza ay iğne	Ayşe Feriha H.
20	16327	Bir roza gül yüzük	Saime H.
75	16518	bir altın saat maaköstek	İlyas Sırrı B.
50	16664	bir altın saat bir altın köstek 13,50 dirhem	Mehmet Ali Bey
110	16686	çir çift roza küpe bir roza tek taş yüzük bir altın saat bir altın kordon bir nazarlık altını	Asiye H.
16	16967	bir altın saat maa köstek	Hafız Zeynep H.
37	17318	bir kolu elmaslı yüzük ortası sunî bir pırlantalı madalyon bir pırlanta tek taş yüzük	H. Nesibe H.
140	18083	İki altın saat bir altın köstek bir altın kalem bir pırlanta tek taş yüzük	Teolü Losi Ef.
60	18391	bir roza madalyon	Vacit B.
30	18467	bir roza yüzük üç yüz elli dirhem gümüş	Fatma hanım
50	18599	bir inci kolye bir roza yüzük	Seniha H.
50	19269	İki altın saat bir gümüş kemer	Zafes Cafer bey
12	19333	bir altın şadlen yüz dirhem gümüş	Hatçe Verdi hanım
750	19407	bir pırlanta çıplak taş 1/90	Meliha hanım
60	19505	bir çift roza küpe bir roza kıravat iğnesi bir roza yüzük bir altın kordon	F. Behire hanım
34	19565	bir altın saat iki pırlantalı kıravat iğnesi	Mahmut Esat B.
25	19572	bir pırlantalı pantantif iki taş noksan	Leman hanım
20	20108	bir roza yüzük	Ahmet Halidun B.
335	20157	iki roza iğne bir çift roza küpe iki roza yüzük bir roza bilezik altı miskal inci iki altın saat iki altın kordun	Emine Münevver H.
80	20188	bir roza gerdanlık	Mehmet B.
50	20192	bir pırlantalı yüzük bir roza yüzük	Neyir H.
220	20247	bir çift roza küpe bir roza tek taş yüzük (taşı kâğıda sarılı) bir roza menekşe iğne bir altın saat bir altın kordun sürgüsü elmaslı 21 dirhem	Halil B.
50	20466	bir elmaslı pilatın kol saati	Gülsüm H.
28	20625	bir altın kolye 14 dirhem	Kosti Ef.
100	21021	bir buçuk miskal inci bir pırlanta yüzük bir roza yürek madalyon bir altın kordon	Mehmet Namuk B.
50	21037	bir roza iğne bir roza yüzük	Mebrure H.
70	21119	bir pırlanta yüzük	Ali Haydar B.
60	21163	bir çif roza küpe	Fatma Zehra H.
75	21185	bir roza gerdanlık	Salâhattin B.
34	21256	bir elmaslı kol ssati bir çift altın bilezik	Madam Raşel
50	21285	bir çift roza küpe bir roza yüzük (kolu kırık) bir altın kordon bir altın toka	Ülfet H.
200	21307	bir çift pırlanta küpe ortaları zümrüt	Mm. Eftimya
160	21588	bir çift pırlanta ispati küpe bir pırlanta incili yüzük bir taşı kâğıda sarılı	Havva saadet hanım
25	21614	bir altın hurda saat	Halet bey
220	21660	bir roza tarak iğne bir çift roza küpe üç roza yüzük iki roza kıravat iğnesi bir altın saat	Osman Nuri bey
200	21682	beş roza iğne bir çift roza küpe altı miskal inci bir gümüş kemer	İbrahim Hakkı B.
60	21742	bir pırlanta yüzük iki roza agraf	Nebihe H.
20	21783	bir çift roza küpe ortaları sırça	Hediye H.
42	21856	Bir pırlanta akar pantantif altı sırça	H. Salih bey
6	21959	bir altın saat	Makbule Müzeyyen hanım
30	22211	bir altın saat	Hanife hanım
170	22484	İki roza tek taş yüzük	Hamdi bey
30	22657	bir pırlanta yüzük bir roza yüzük	Sacide H.
160	22899	bir çift roza küpe bir roza iğne iki roza yüzük bir altın saat bir altın kordon dört altın bilezik	Ayşe hanım
34	23082	bir altın köstek 16-50 dirhem	Ayşe H.
200	23093	İki pırlanta yüzük bir roza hurda iğne bir çift roza küpe bir pırlantalı saat bir altın kemer iki altın bilezik	Nazmiye H.
60	23180	bir altın saat bir altın köstek	Rana H.
900	23575	bir çift pırlanta küpe bir roza iğne bir inci kolye bir pırlantalı saat maa pilatinli köstek bir pırlantalı pantantif	Ahmet Hicabi B.
80	23783	bir çift roza hüpe	Safiye hanım
20	23951	bir roza madalyon	Emine hanım

Yukarıda isimleri yazılı zevat gümüş ve mücevherat mukabilinde sandığımızdan istikraz etmiş oldukları mebaliği vadesinde tediye etmemelerine mebni kendilerine alelûsul ihbarname tebliğ edildiği halde gene tesviyei deyn eylememiş olduklarından ecnası yukarıda gösterilen merhunattan deyne kifayet edecek mikdarı Sandık satış heyeti huzurile 14 temmuz 931 tarihine müsadif salı günü saat on dörtte şehremaneti Sandalbedesteni mezat idaresinde bilmüzayede satılacağından talip olanların müzayede mahalline ve tesviyei deyn ve'ya tecdidi muamele etmek isteyen medyunların Sandık idaresine müracaat eylemeleri lüzumu ilân olunur.

İstanbul Belediyesi İlânları

Kadıköy rıhtımı üzerinde yapılan taksimat mucibince teşekkül eden belediye malı arsalardan ikinci adada ve Kadıköy iskele caddesinde 15-28-15 metro yüzünde ve 618,28 metro mürabbaı sahasında belediye malı arsanın metre mürabbaı 17 lira hıymet takdir olunarak kapalı zarf usulile müzayedeye vazedilmiştir. Talipler şartname almak için her gün levazım müdiriyetine müracaatları. (790) liralık teminat mektubile şartname ve teklf mektubunu mühürlü zarfa koyarak ihale günü olan 8-7-931 çarşamba günü saat 15 e kadar encümeni daimiye vermeleri.

* * *

Çengelköyünde bir odadan ibaret Hacı Ömer efendi Mektebi binası bir seneden üç seneye kadar kiraya verilmek için açık müzayedeye konmuştur. Taliplerin şartnameyi görmek için her gün levazım müdürlüğüne müzayedeye girmek için iki lira teminat akçesile beraber ihale günü olan 6 temmuz 931 pazartesi güuü saat 15 e kadar encümeni daimiye müracaatları.

* * *

Kumkapıda Patrikhane sokağında 42 No. lu mektep arsası bir seneden üç seneye kadar kiraya verilmek için açık müzayedeye konmuştur. Taliplerin şartnameyi görmek için her gün levazım müdürlüğüne müzayedeye girmek için ihale günü olan 6/7/931 pazartesi günü saat 15 e kadar 3 lira teminat akçesile encümeni daimiye müracaatları.

* * *

Kasımpaşada Seyit Ali çelebi mahallesinde dut dibi sokağında belediye mali 1-11 Nh. lu hanenin ankazına 150 lira kıymet takdir olunarak satılmak için açık müzayedeye konmuştur. Taliplerin şartnameyi görmek için her gün levazım müdürlüğüne müzayedeye girmek için ihale günü olan 6-7-931 pazartesi günü saat 15 e kadar on iki lira teminat akçelerile beraber encümeni daimiye müracaatları.

* * *

Kadirga yokuşundr Şehit Muhtar paşa medresesi bir seneden üç eeneye kadar pazarlıhla kiraya verilecektir. Taliplerin şartnameyi görmek için her gün pazarlık için 58 lira teminat akçesile beraber 21-6-931 pazar günü saat 15 e kadar levazım müdürlüğüne müracaatları.

(Resmi İlânlar Türk Limited Şirketi)

Devredilecek ihtira beratı

"Emniyet usturalarına ait ıslahat" hakkındaki icat için Sinai müdiriyeti umumiyesinden istihsal edilmiş olan 20 Ağustos 1922 tarih ve 3338 numaralı beratın mevkii fiil müddeti ikmal olunmuştur. Bu kere berat başkasına ferağ veyahut icara verileceğinden mezkûr ihtirayı satın almak veyahut isticar etmek arzusunda bulunan zevatın İstanbul Bahçekapı Taş Han No. 43—48 de mukim vekili Ingiltere devleti tebaasından H. W. ISTOK efendiye müracaat etmeleri.

Pertevniyal vakfından:

Şişlide İzzet paşa sokağında Valde apartımanının (1) No. dairesinin bedeli müzayedesi haddi lâyıkında görülmeyerek bir hafta müddetle temdidine karar verilmiş ve yevmi müzayede şehri halin yirminci Cumartesi günü tayin edilmiş olduğundan taliplerin yevmi mezkûrda saat on beşe kadar İstanbul evkaf müdiriyetinde Pertevniyal vakfı idaresine veya encümene müracaat etmeleri.

M. M. satın alma komisyonu ilânı

Ordu ihtiyacı için 100,00[illegible] metre cibinlik için bez kap[illegible]lı zarfla münakasaya ko[illegible]muştur. İhalesi 24 hazira[illegible] 931 çarşamba günü saat 15t[illegible] Ankarada merkez satın alm[illegible] komisyonunda yapılacaktı[illegible] Taliplerin şartname almak v[illegible] tekliflerini vermek üzere te[illegible]minatlariyle birlikte mezkû[illegible] komisyona müracaatları.

* * *

Eskişehirdeki kıtaatın ih[illegible]tiyacı olan sade yağı kapa[illegible] zarfla münakasaya konmu[illegible]tur. İhalesi 2 temmuz 93[illegible] perşembe günü saat 14 [illegible] Eskişehirde askeri satınalm[illegible] komisyonunda yapılacakt[illegible] Taliplerin şartname alma[illegible] ve tekliflerini vermek üze[illegible] teminatlarile birlikte Eskiş[illegible]hirde mezkûr komisyona m[illegible]racaatları.

* * *

Beyaz peynir 16-6-931 s[illegible] günü saat 15 te

Kuru ot 17-6-931 çarşa[illegible]ba günü saat 15 te

İzmitteki kıtaatın ihtiya[illegible] olan iki kalem malzeme y[illegible]karıda hizalarında yazılı ğ[illegible] ve saatlarda ve ayrı ayrı şa[illegible]namelerle kapalı zarfla m[illegible]nakasaya konmuştur. İhal[illegible] İzmit 23 ncü fırka satınalı[illegible] komisyonunda yapılacaktı[illegible] Taliplerin şartnameyi görm[illegible] üzre heytimize ve şartnam[illegible] almak ve tekliflerini verm[illegible] üzre teminatlarile birlikte [illegible]mitte mezkûr komisyona m[illegible]racaatları.

* * *

Teahhüdünü ifa edemey[illegible] müteahhit namına 14 ilâ[illegible] bin kilo beyaz ve haki b[illegible] kırpıntısı 15-6-931 pazarte[illegible] günü saat 14 te Fındıklı[illegible] heyetimizde pazarlıkla satıl[illegible]caktır. Taliplerin kırpıntıla[illegible] Sirkecide Saraciye dikim [illegible]vinde veşartnamesini hey'e[illegible]mizde görmeleri ve ihale sa[illegible]tinden evvel teminatlariy[illegible] birlikte hazır bulunmaları.

* * *

İstanbul ve civarında Askeri kıtaat ve müessesat[illegible] erzak, ekmek, vesaire ka[illegible]nakliyatının beher kiloları[illegible] kapalı zarfla teklif edil[illegible] fiatlar haddi itidalde görü[illegible]mediğinden 18-6-931 perşe[illegible]be günü saat on dörtte F[illegible]dıklıda hey'etimizde pazarlı[illegible]la ihalesi yapılacaktır. Tali[illegible]lerin şartnamesini hey'etimi[illegible] de görmeleri ve ihale saati[illegible]den evvel teminatlarile ha[illegible] bulunmaları.

* * *

Askeri ihtiyaç için 50[illegible] kilo mazot alenî münakasa[illegible] konulmuştur ihalesi 5-7-9[illegible] pazar günü saat 14 te F[illegible]dıklıda hey'etimizde yapıl[illegible]caktır. Taliplerin şartnam[illegible]sini hey'etimizde görmel[illegible] ve ihale saatinden evvel t[illegible]minatlarile hey'etimizde h[illegible]zır bulunmaları.

Beyoğlu dördüncü s[illegible] hukuk hakimliğinden:

Beyoğlunda şehit muht[illegible] bey mahallesinin Elma da[illegible] cadddesinde 17 numaralı h[illegible]nede sakin ve beyoğlunda [illegible]rıstaki pasajında 4 numar[illegible]ıtrıyyat mağazası sahibi ik[illegible] 25-5-931 tarihinde vefat ed[illegible] Sürp Agop hastanesi eczac[illegible] Arşak iskenderyan efendi[illegible] terekesine mahkemece vazıy[illegible] edildiğinden tarihi ilândan i[illegible]baren eshabı matlup ve alâ[illegible]daranın bir ay ve mirasçıla[illegible] Üç ay zarfında Beyoğlu dö[illegible]düncü sulh hukuk mahkem[illegible]sine müracaatları lüzumu il[illegible] olunur.

Yaz mevsimiçin
BEBEK'te
Kiralık Yalı
Dalyan önünde Salıp P[illegible] yalısı möbilelı olarak [illegible]ralıktır. Derunundakil[illegible]
müracaat

Mes'ul müdür: Bürhanet[illegible]