CUMARTESİ
5 EYLÛL 1931
5 nci sene, No. 2000
NUSHASI 5 KURUŞTUR

Milliyet

Sahip ve Başmuharriri
Siirt Meb'usu MAHMUT
Umumî Neşriyat ve Yazı Müdürü
ETEM İZZET

Ismet Pş. dün akşam Ankaraya döndü

İş Hayatında Noksanlarımız

Siirt Meb'usu: MAHMUT

Sebebini yeniden izaha lüzum yoktur: Türkler san'at ve ticaret hayatına yeni atılmış sayılırlar. Harbi umumîde geçirilen tecrübeler, aleyhimize neticelendi. Fevkalâde ahval içindeki şerait ile normal zamanların şeraitini birbirine karıştırdık. Umumî harbin istisnaî vaziyetini düşünmemek yüzünden zarar görenlerimizin, hele kazandıklarını bir hamlede kaybedenlerin haddi, hesabı yoktur. Yanıldık ve yenildik, diye sahneden çekilecek değiliz. Hayat ve rekabetin icaplarını öğrenerek yürümeğe mecburuz.

Her işte, her teşebbüste maliyet fiatı ve masarifi umumiye meselesi; birinci derecede göz önünde tutulacak noktalardır. Halbuki bizde iş ve teşebbüs adamları, bu noktalara hiç ehemmiyet vermiyorlar. Halbuki en şanslı, en parlak bir işte bile; maliyet fiatı ve masarifi umumiye asgarî hadde indirilmezse kazanmak ve binaenaleyh o işi muvaffakıyetle yürütmek imkânı olmaz. Görgülerimize ve bilgilerimize istinaden şu hakikati kuvvet ve kanaatle ifade edebiliriz: Bugün Türkiyede hangi müesseseyi, hangi fabrikayı, hangi iş ve teşebbüsü bu cepheden tetkik etseniz, maliyet fiatini indirmek için bütün tedbirlerin alınmadığını, masarifi umumiyeyi kısmak için esaslı bir tenkihat yapılmadığını görürsünüz. Maatteessüf ıslahat ve tensikat kararlarında tehirler, ihmaller, hususî ve şahsî bazı mülâhazalar; ekserya müessesenin hayatına mal oluyor. Herhalde bugünkü rekabet şeraiti içinde kazanmak, teşebbüs ve mesaimizin semeresini almak için mahsullerimizi yüksek satmakta değil; maliyet fiatlerini ve umumî masarifini asgarî hadlere indirmekte aramalıdır. Esasen normal zamanlarda, her hangi bir iş üzerinden mübalâğalı bir kazanç tahayyül etmek, hesaplarda, masraflarda lâubaliliği, neticede mutlak harabîyi mucip olur.

Bir hamlede binlerce lira kazanmak, girişilen işlerde yüzde yüz kazanmayı ummak, umumî harpten miras kalmış zararlı bir zihniyettir. Şimdiye kadar bu zihniyet yüzünden birçok vatandaşlarımızın hayat ve şerefleri söndü. Bu neden böyle olsun, yeni kurban vermemeğe bakmalıdır. Bunun gibi, yine istikraz suretile tedarik ettiği paraları binalara, apartımanlara yatırarak bunlardan alacağı icar bedelile üç dört sene içinde parasını çıkarmak hevesi de ham bir hayal olmağa mahkûmdur.. Girştiği iş üzerinde çok dakik hesaplar yapmıyan adam, mutlaka zararla oturur.

Bir zat diyor ki: "Ticarî ve sınaî bir teşebbüsü yalnız bankaların kredisine istinat ettirmek, kum üzerinde bina kurmağa benzer. Bankacılar öyle adamlardır ki, güzel havalarda size seve seve şemsiye ikram ederler. Hava fenalaştığı, yağmur yağdığı zaman ise yürecikleri sızlamadan onu sizden esirgerler!,,

Hakikat şu ki; her iki tarafın da hakkı vardır. Bankalar, en ziyade kısa vadeli ikrazat yaparlar. Onlar için en büyük marifet, paralarını daima tasfiye edebilecek bir halde bulundurmaktır. Ticaret ve sanayi erbabı ise, bilâkis aceleye gelemezler. Sermayelerini kolayca tasfiye ederek borçlarını ödeyemezler. Bunlar, karşılaştıkları her hangi bir müşkül veya buhran karşısında eski borçlarını vermek şöyle dursun, yeni kredi aramağa mecbur olurlar. Buna mukabil buhranlı zamanlarda sinir-

(Devamı 5 inci sahifede)

Ikinci Balkan konferansı için şehrimizde hazırlıklara başlandı

Konferansın ilk celsesi Dolmabahçede, son celsesi de Büyük Millet Meclisinde aktedilecektir

Yunanistan, Bulgaristan, Yugoslavya, Romanya ve Arnavutluktan gelecek murahhas heyetler yüz kadar zattan mürekkeptir

11 teşrinievvelde şehrimizde toplanacak olan Balkan konferansı için, konferansa iştirak edecek olan Balkan hükûmetleri hazırlıklarını tamamlamaktadırlar.

Konferansın küşat celsesine Dolmabahçe sarayının merasim salonu tahsis edilmiştir. Bu celseyi Türkiye Balkan birliği cemiyeti reisi Trabzon meb'usu Hasan Bey açacak, Başvekil Ismet Paşa bir nutuk söyleyecektir. Birlik Darülfünun konferans salonunda aktedeceği bir içtimada proğramı tanzim ve tesbit edecektir.

Küşat celsesini takip edecek diğer celselerin de konferans salonunda aktedilmesi muhtemeldir.

Murahhasların aynı zamanda Ankarayı da ziyaretlerine vesile vermiş olmak için, konferansın son celsesi Ankarada Büyük Millet Meclisi binasında aktedilecektir. Murahhasların Reisicümhur Hazretleri tarafından da kabul edilmeleri çok muhtemeldir.

Türkiye Balkan birliği cemiyeti, murahhaslara şehrimizde kaldıkları müddetçe verilecek ziyafetlerle tertip edilecek balo ve tenezzühlrin proğramını da hazırlayacaktır.

Murahhaslar Ankaraya hususi trenle gidip gelecekler ve şereflerine bir ziyafet verilececktir.

Diğer taraftan Darpane ikinci Balkan konferansının bir hatırası olmak üzere, murahhaslara verilmek üzere madalyalar hazırlayacaktır.

Romanya, Yuğoslâvya, Bulgaristan, Yunanistan ve Arnavutluktan gelecek murahhas hey'etlerinin yüz zattan mürekkep olacağı tahmin edilmektedir.

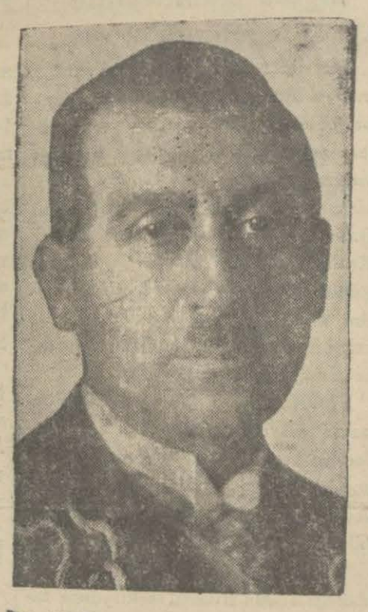

Ikinci Balkan konferansına riyaset edecek olan Türkiye Balkan Birliği cemiyeti reisi

HASAN BEY

SOFYA, 4 (Hususi muhabirimizden) — Balkan konferansı millî Bulgar grupu ikinci reisi profesör Guenoff'la konuştum. Bu grupun Istanbulda toplanacak ikinci Balkan konferansı hey'eti tertibiyesine verilecek muhtıraları hazırlamak üzere teşkil ettiği komisyonun mesaisini bitirdiğini söyledi. Bulgarlar iki muhtıra hazırlamış bulunuyorlar. Bunlar yakında milli grup komitesine verilecek ve tasdik edildikten sonra, konferans hey'eti tertibiyesi reisi Hasan Beye gönderilecektir

On sahife kadar tutan birinci muhtıra, bilhassa akalliyetler meselesi üzerinde tevakkuf etmektedir, Muhtırada Yugoslavya, Yunanistan ve Romanyada bulunan Bulgar akalliyetlerinin maruz bulundukları ve Balkan tesanüdü ruhuna çok aykırı muamele mevzuu bahsedilmektedir.

Bulgarlar bu muhtıralarında, diğer Balkan memleketlerinde bulunan Bulgar akalliyetlerine, akalliyetleri himaye muahedelerinin bahsettiği bütün hukukun tanınmasını talep edeceklerdir. Bulgarlar bu talebin, Balkan memleketlerine ait diğer meselelerin müzakeresinden evvel kabulünü isteyeceklerdir. Görülüyor ki bu talep kabul edilmezse, Bulgar murahhasları konferans mesaisine iştirak etmiyeceklerdir.

Balkan hükûmetleri arasındaki ademi tecavüz ve hakem mukavelesi hakkında Bulgar muhtırasında çok mühim bir nokta daha dermiyan edilmektedir. Bu mukaveleye Cemiyeti Akvam misakının 19 uncu maddesine istinaden, sulhü tehlikeye koyacak beynelmilel vaziyetlerin ve bugün gayri kabili tatbik hale gelen muahedelerin, muslihane bir tarzda tadili imkânlarını aramak hususunda bir kayıt ilâve etmek..

Bu fikirlerden mülhem olan Bulgar muhtırası hudutların bugünkü vaziyetindeki haksızlıklara da temas etmektedir.

Diğer ikinci muhtırada ise konferansa iştirak eden murahhasların hükûmetleri nezdinde teşebbüste bulunarak, teşekkül edecek bir Bulgar komisyonunun Balkan memleketlerini dolaşmasma, muhtelif harplerde buralarda maktul düşen Bulgar zabit ve askerlerinin kabirlerinin tezyinine ve bu kabirlere abideler rekzine müsaade edilmesi istenmektedir.

Konferansa iştirak edecek Bulgar hey'eti murahhasasının başında M. Sakizoff bulunacaktır. Milli gruptan Profesör Gueroff ve M. André TTocheff te hey'ete iştirak edecektir. Hey'etin diğer âzası bilâhara intihap edilecektir.

Avrupa Birliği

Ilk içtimaını aktetti

Tevfik Rüştü Bey mühim izahat ve mütalaâtta bulundu

CENEVRE, 3 (A.A.) — Anadolu Ajansının hususî muhabiri bildiriyor:

Avrupa birliği tetkik komisyonunun talî tanzimkomisyonu müzakeratını ikmal edeerk raporunu Avrupa birliği tetkik komisyonuna vermiştir. Talî komisyon, ilk içtimamda sovyetlerin iktısadî, ademi tecavüz mukavelesi tekliflerini müzakere ederek tekifin bir komite tarafından tetkikine karar vermiştir. Almanya - Romanya arasında buğday ve yulaf ile Almanya ve Macaristan arasında aktedilen rüchanlı tarife esasına müstenit mukavele hakkında cereyan eden müzakerat esnasında Hariciye Vekili Tevfik Rüştü Bey söz alarak bu devletlerle en ziyade müsaadeye mazhar millet muamelesi esasına müstenit ticarî mukaveleler yapılmış olduğundan işbu mukavelelerden mütevellit hakların mahfuz tutulduğuna dair sarih bir kaydi ihtirazî yapmakla beraber muadil menafiler esası dahilinde alâkadarmemleketlerin müracaatları halinde müzakerata girmeye âmade olduğunu bildirmiştir.

CENEVRE 3 A.A.) — Hususî muhabirimizden: Bugün Avrupa birliği komisyonu ilk içtimamı aktederek talî tanzim komitesinin raporunu tetkik etmiştir. Hariciye Vekili Tevfik Rüştü Bey söz alarak Rapor hakkında demiştir ki: "Tanzim komisyonunun raporunu dikkatle mütalea ettim ve saklamayacağım ki bu raporun gerek umumî muhteviyatı ve gerekse methal kısmına dercolunan mebdei hareket noktaları üzerinde düşüncelerim rapor sahiplerinkinden farklıdır. Bununla beraber bizi ihtimal ki biraz uzağa götürebileceği için burada raporun esası hakkında münakaşaya girişmeğe lüzum görmüyor ve komisyonun pek mahdut olduğu anlaşılan zamanını suiistimale mahal vermek istemiyorum. Esasen hareket noktaları üzerindeki farka rağmen vâsıl olunan neticelerin esas hatlarına iştirak ediyorum. M. Franki tarafından vâki teklifin uğradığı âkıbetin pek te mes'ut görünmediğine işaret etmekliğime müsaadenizi rica ederim. Fikrimce taallûk ettiği hususun ehemmiyetine binaen Avrupa birliği tetkik komisyonunun bizzat teşkil edeceği mahsus komite vakit zayi etmeksizin bu proje ile iştigal etmeli idi. Filhakika M. Frankinn projesi bence pek müsbet ve inkârı muhal bir faideyi cami bulunmaktadır. Bu rapor ve silesile size bilhassa söylemek istediğim şey, budur. Komisyonumuz mesaisini ikmal ettikten ve her birimiz memleketlerimize avdet ettikten sonra ben Büyük Millet Meclisinin küşadında bu hususta izahat talebile karşılaşacağım. İhtimal ki, içimizden bir çokları da aynı vaziyette kalacaktır. Şüphesiz ki, mevzuu bahsolan meselenin ve bizim mütekabil arzularımızın ve hassaten mesai metodunun muğlâkıyetini izah etmek güç olmayacaktır. Maahaza komisyon azayi muhteremesinin görüş tarzlarından uzaklaşmamak için Türk parlamentosuna bu

(Devamı son haberler sütunumuzdadır)

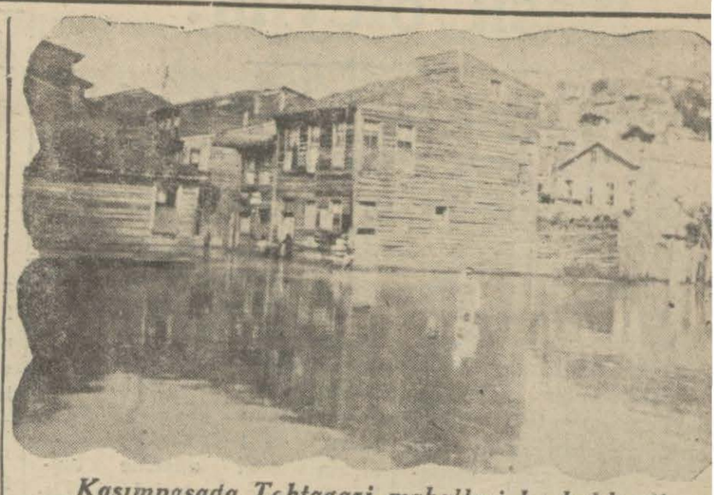

Kasımpaşada Tahtagazi mahallesi bu haldeydi

Yıkılan daha başka yerler de var!

Evvelki gün yağan yağmurun yaptığı tahribat tesbit edildi

Eevvelki gün şehirde bir haylı tahribat yapan bir kaç ta can zayiatına sebebiyet veren müthiş yağmur ve fırtınanın yaptığı tahribat tamamen tesbit edilmiştir .

Dün gazetemizde verdiğimiz tafsilâtta zikrettiğimiz kazalardan maada başka kazalar da tesbit edilmiştir .

Şehrin muhtelif mıntakalarını su basmış, bu meyanda Boğazkesende tütüncü Ambasat Ef. nin dükkânı ile Levhacı sokağında Yusuf ustanın evi, Kasaplar sokağında ekmekçi Sofoklunun dükkânları yıkılmış, Boğazkesende bir lâğım çökmüştür.

Karabaşta dere yolunda Ahmet ustanın evi ile Lülecihendekte 19 numaralı, Çukurcumada hamam sokağında 8 10,12,14,16. 18 20. 22. 24. 26 28. 30. numaralı, Kaptan Hacı çıkmazında 2.4.6.3.5 numaralı, Hüseyin ağa Bahçe çıkmazın 2. 4. 6. 8, 10, 12, 14 16, 18 20. numaralı Ekmekçibaşı çıkmazında 15. 17. 7, 9 numaralı İzbaba sokağında 20 numaralı, Çukurbostan sokağında 17, 30 numaları, Çiçekçi sokağında 33 40. 41 numaralı evlerin alt katları tamamen su ile dolmuştur.

Kasımpaşada Tahtagazi mahallesinde su girmemiş bir

(Devamı 5 inci sahifede)

Beykoz - Bebek yüzme müsabakası

Yenilmez Salim bu mesafeyi de 1 saat 31,23 bitirdi. Galatasaray ve ileri Spor rakiplerini 3 - 0 ile yendiler

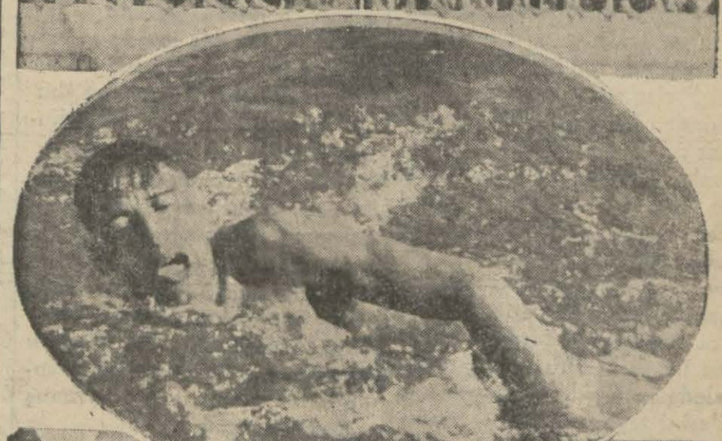

1 — Yüzücüler suya girmeden Beykoz parkının önünde
2 — Şimdige kadar hiç yenilmeyen Salim (B. B)
3 — Kadın yüzücülerden biri yüzerken

Mıntaka denizcilik hey'etinin tertip ettiği Beykoz—Bebek uzun mesafe yüzme yarışı dün yapıldı. Müsabakalar çok güzel oldu ve şayanı memnuniyet neticeler kaydedildi. Müsabakalar tam 4 ü beş geçe Beykozda başladı. Yarışlara 11 erkek

(Devamı beşinci sahifede)

Farmakologların dünkü kongresi

Farmakologlar dün bir içtima yaptılar

Dünkü kongrede eczacı mektebinin fakülte haline kalbi istendi

Türkiye Farmakologlar cemiyetinin senelik ikinci kongresi dün saat on beşte eski Türkocağı binasında aktedilmiş, riyaset te Niğde meb'usu Farmakoloğ kimyager Ahmet Refik, kâtipliklere Cerrahpaşa hastahanesi eczacısı Cemal ve Fen fakültesi kimya asistanı Reşat Beyler intihap edilmişlerdir. Bu intihabı müteakıp celse vefat eden Türkiye eczahanesi sahibi Eşref Neşet Beyle diğer meslekdaşların taziz hâtıraları için beş dakika müddetle tatil edilmiş, müteakıben heyeti idare raporu okunarak alkışlarla kabul edilmiştir. Heyeti idarenin senelik mesaisini icmal eden raporların kıraat ve kabulünden sonra büt çenin müzakeresine geçilmiş, hesabatın tetkiki için Cerrahpaşa hastahanesi baş eczacısı Feridun ve Fatih belediye kimyageri Rüştü Beyler hesap müfettişliğine intihap edilmişlerdir. İçtimaın en hararetli müna

(Devamı 5 inci sahifede)

Ismet Pş. Hz. Dün akşam Gittiler

Adliye vekili de beraber Ankaraya döndü..

Başvekil Ismet Paşa Hz. dün akşamki trenle Ankaraya gitmişlerdir. Başvekil Paşaya Adliye vekili Yusuf Kemal Bey de refakat etmektedir. Ismet Pş. Hz. Ankarada bi-

İsmet Pş. Hz. trende

rikmiş işlerin intacı için hey'eti vekile içtimalarına riyaset edeceklerdir.

Siyasî tefrika: 13

KARA BİR GÜN

Istanbul nasıl işgal edildi?

Aziz Hâdagi

Nasıl öleyim?

Bomboş odada hiç bir vasıta yok! Birden pencerenin kenarında hançer şeklinde bir cam gördüm..

Çivili ayakkapların taş basamaklardaki takırtısı yukarı katta kayboldu. Liyonlu Bertranın bu yüksek vicdanı beni çok müteessir etti. Fransızlar küçük üniformalar içinde ne büyük adamlar yetiştirmişler! Gözlerim yaşardı; insan olduğumu ve Fransızların insanlara hürmet ettiklerini anlamağa başlıyordum.

Yine akşam oluyor. Ne harbiye nezaretinden, ne Hüsrev Beyin teşebbüslerinden bir eser yok. Evimden de kimse gelmedi. Hattâ bugün divanı harbe de çağırmadılar. Sorguya lüzum görmeden hükümlerini vermiş olacaklar.. Yemek, su.. Hiç bir şey vermiyorlar..

Odamın gecesi başlarken iki nefer bir fincan kahve ve bir dilim ekmek getirdiler. Kahveyi içtim; ihtiyacım için dışarı çıkmama müsaade ettiler.

Odam yine kömür gibi kara yerdi. Ruhum sönmüş gibiydi. Dişlerim sızlıyor. Kemiklerimde soğuk bir cereyan var. Oturmak ve uyumak imkânı bugün de yok. Artık mukadderatımı tayin etmek kolaylaştı. Cürmüm ne olursa olsun ben işte yavaş yavaş idam ediliyorum. Bu gece belki hayatımın ve ıstıraplarımın son gecesidir.

İçimden bir dalga kabardı. Damarlarımda sıcak bir kan seli dolaştı. Gözlerim parladı. "Ölüyorum, dedim, yahut öleceğim ,fakat niçin bu adamların elinde öleyim?,, Ellerim bağlı, bir sıra Fransız tüfeğinin bana nişan aldığını görüyordum. Bağırdım, sesim basık tavana çarparak tekrar kulaklarıma doldu. "Hayır, dedim, aziz, öleceksen bir miskin gibi değil, bir Türk gibi öl!,, Fakat nasıl öleyim? Bomboş odada hiç bir vasıta yok. Yorgunluk, taş, açlık ve soğuk.. Bunlar beni öldürmiyor. Hem bunlar da onların silâhı değil mi ki?..

Pencereye vuran kara ışığı çerçevenin etrafından uzanan cam parçalarını parlatmıştı. Dimağımda anî bir şimşek çaktı. Fırladım. Çerçevenin köşesinde , hançer şeklinde bir cam parçası vardı, çıkardım. Keskin ve sivri bir hançer. Bu bir damarı kesebilir. Ve sivri ucuna dayanan bir göğüsü yararak kalbi delebilirdi. Bu karar çok mühimdi. Bize yapılmak istenilen terörü biz onlara yapmış olurduk, sonra ben bu türlü ölürsem Çanakkalede ve Gazi Ayıntapta kendilerini tevkif eden ordunun ölmediğini göstermiş olurdum, ve daha sonra.. Benim ıstıraplarım ve onların intikam neş'esi bitmiş olurdu .

Artık üşümüyorum. Yorgun değilim; betonları yaracak asa ve demir lâvhaları açacak anahtar elimde idi. Bertran! Ey büyük varlığım kudreti! Yarın gelme; yarın yemeğini bulma ve benim için hiç üzülme. Ben yarın cezamı bitirmiş, tezkeremi almış bulunacağım. Ölen ben değilim, şarktaki Fransadır.

Kırım ovalarında Türklerle şehit düşen Fransızların ruhu, kalbimdeki Fransız sevgisi şimdi şu cam hançerin ucile yaralanıp akacak, izzeti nefsimiz ezilirken asırların Türk tarihinde kökleştirdiği kanaatler bir yangın dıvarı gibi devrilip dağılacaktı. Ben yurdumun mübarek toprağına bir tahum gibi gömüleceğim; ben den bir ibret ve bir tarih doğacak. Fakat beni öldürenler için bu topraklarda dikenlerden başka bir şey bitmiyecektir.

Camı karın ışığına tuttum, enli tarafını avcumda sıktım. "Haydi, aziz, dedim, ölüm birdir, vasıtaların ve zamanın farkı yoktur. Haydi!,, Evet, ne duuyorum? Korkuyor muyum? Bu tavanın alçala alçala beni döşeme taşları üstünde ezmesini mi? Dıvarların çenderesi arasında kemiklerimin çatırdamasını mı? Rüzgârın püsküreceği karlarla kefenlenmeyi mi bekliyorum?

Göğsümü açtım. Camın enli tarafını dıvara ve sivri ucunu kalbimin üstüne dayadım. Camın ucu o kadar sivri ve cam o kadar sağlam idi ki kuvvetle yaslanmak maksadı kâfi idi. .

Odam birden bire değişti: Çiçekli dağlar ve gül rengi kayalarla çevrilmiş, ağaç kümeleri arasında beyaz damları görünen sakin bir köydeyim. Kapısının önünden küçük bir ırmak akan eski bir eve giriyorum. Geniş bir odada seksenlik bir kadın , mihrap yerine bir çavuş nişanı dikilmiş, seccadesinde saçlarını yolarak, göğsünü tırmalıyarak ağlıyor. Bu benim köyüm, bu benim evim ve bu ihtiyar kadın benim annem. Otuz senedir görmedi ği oğlunun ölümünü duymuştur; kendini öldürüyor.

Sonra bir sürü küçük yetimler.. Ölen hemşiremin, Sarıkamışta şehit olan yeğenimin çocukları.. Dayılarının, yani son menbalarının yok olduğunu duymuşlar, ağlayıp ölüyorlar.. .

Şimdi Büyükderedeyim. Mes'ut yuvamda bir çığlık var. Karım çıldırmış gibi pencereden kendini atmak istiyor.. Beş yaşındaki oğlum köşeye büzülmüş, dudakları titriyor.

Camı kalbimden ayırdım. Pencerenin içine koydum, başımı birkaç defa dıvara vurdum: "Miskin! dedim, arkanda bırakacağın bu kimsesizler ne olacak? Belki idama mahkûm değilsin, belki bu gecenin sabahı senin için bir müjde getiriyor,, İçimde esrarengiz bir kuvvetle beni azarlıyan bu ses ruhumda birden bire dinmiş bir fırtına durgunluğu, bıraktı . Kararımdan vazgeçmedim, fakat son dakikaya, idamımın tahakkuk edeceği dakikalara bıraktım. Köşeme geldim. Sandığın üstüne oturdum; göğsümü kapadım, başımı elerimin arasında sıkarak köşeye büzüldüm; dıvarın soğugunu duymuyorum; uyumuş yahut ölmüşüm...

Ben hakikaten idama mahkûm edilmiş miydim? Yoksa sinirlerimi bozan mahkûmiyet beni yese ve delilğe mi götürmüştü?

Aziz okuyucularım, şimdi beni burada bırakınız.

Sizinle beraber dışarda dolaşalım; tevkifimden sonra neler cereyan etti?

Niçin beni arayıp soran olmadı? Bu da tetkike değer bir hikâyedir. Hem biraz nefes almış olursunuz .

Fransız yüzbaşısı beni Ünyon hanımdan aldıktan sonra ne oldu? Harbiye nezaretimiz Hüsrev Beyin telefonuna ne cevap verdi? Bunu aylar ve seneler geçtikten sonra öğrenebildim. Hâdiseler o kadar coşkun ve o kadar amansız aktı ki geriye bakmağa vakit bulamadım. Öğrendiklerimin hülâsası şudur:

(Devamı var)

HARİCÎ HABERLER

Gümrük ittihadından vazgeçtiler

M. Schober bu feragatin, Avrupa için zarurî olan sükûnun teessüsüne yardım edeceğini söylüyor

Ispanyada Grevler

Borcelone'da 300 bin kişi grev ilân ettî

MADRIT, 3, A.A.— Dahiliye nazırı mesai millî konfederasyonunun Saragossideki azalarma yarın işlerine tekrar başlamaları hakkında emir vermiş olduğunu söylemiş ve bunun konfederasyonunun doğru yola girmeğe başladığına alâmet olduğunu ilâve etmiştir. Maamafih bu partinin reisleri bu hususta bazı şartlar dermeyan etmektedirler. Nazır kendilerine memnuniyetlerini mucip müsaadat bahşedilmek istenildiğini ancak bu müsaadelerin kanunla tesbit ve tahdid edilmiş olanlardan ziyade olamıyacağını zikretmiştir. Nazırlar şimali Ispanyaya yapmış olduğu seyyahatin kendisinde bir kaç zaman daha o mıntıkalarda ki Kotalik gazeteleri neşriyatının tatilinin kat'i vücübü tahtında olduğuna dair fikrini teyid eylemiş bulunduğunu ilâve etmiştir.

MADRIT, 3. A.A.— Çelse ipdidasında verilen bir takrirde Şimali Ispanyadaki gazetelerin tatilleri meselesinin kâfi derecede münakaşa edilmiş addedilmesi icap ettiğini zikretmektedirler.

BARCELONE, 3. A.A.— 300 bin amele grev yapmıştır. Grevciler valinin azlini ve içtimaî cürümlerden dolayı mevkuf bulunanların derhal salıverilmesini istemektedirler. Bir kaç hâdise olmuştur. Bir kişi ölmüş, birçok kimseler de yaralanmıştır.

OVIDEO, 3. A.A— Eyalet dahilinde birçok grevler olacağı zan ve tahmin edilmektedir

Fransız - Italyan deniz müzakereleri

PARIS, 3. A.A. — Havas ajansı tarafından neşredilen bir tebliğde Fransa ile Italya arasında cereyan eden mükâlemeler hakkında bir Fransız muhtırasının mevcudiyeti haberinin Fransız resmî mahafilinde ne teyit, ne de nakzedilmekte olmadığı beyan olunmaktadır.

Bu mahafilde iki hükûmetin müteahassısları arasındaki mükâlemelerin tabii surette devam etmekte olduğu söylenmektedir. Ezcümle Cenevrede bulunan M. Massiglinin Italyan meslekdaşı M. Rossoya müteahassıslar arasındaki müzakerelerden bahsetmesine ihtimal verilmektedir. İki hükûmet arasında bir anlaşma zemini bulmak ve bir itilâf hazırlamak maksadile cereyan etmekte olan bu müzakerelerde müteahassıslar teknik cihetlere ait tetkiklerini bitirmek üzre bulunmaktadırlar. Binaenaleyh bu mükâlemelerden şimdilik bir neticeye intizar etmek yahut bunların seyr ve tekâmülü hakkında tasrihatta bulunmağı arzu etmek vakitsiz ve mevsimsiz bir hareket olur.

İki millet, bir düşünce

BERLIN, 3 (A.A.)— Acht- Uhr Abonblatt gazetesi eylül nihayetinde Fransa Almanya itilâfını tes'it maksadile "İki millet Bir düşünce" isimli bir nushai mahsusa neşredeceğini bildirmektedir. Mezkür gazete müdürüyeti Berlin ve Paris'te büyük ve umumî nümayişler tertip edeceklerdir.

Turin'de bir infilâk

TURIN, 3 (A.A.)— Kimyevi müstahzerat faprikalarından birinin ocağında bir infilâk olmuştur. ve yangın çıkmıştır. İki amele yaralanmıştır.

Bankof England'ın maden ihtiyatı

LONDRA, 3 A.A. — Ingiltere bankasının son hafta zarfında kıymetli maden ihtiyatına dair yevmî hareket bülteni 991,956 Ingiliz liralık bir fazlalık göstermektedir.

Amerikada açık

VASHINGTON, 3. A.A. — Busenenin ilk iki ayına ait hazine varidatında dört yüz milyon dolarlık bir açık vardır

La Haye Divanı

Birlik hakkında beklenen kararı bugün verecek

CENEVRE, 3. A.A.— Avrupa birliği komisyonunun bugünkü içtimaında Avusturya Hariciye Nazırı

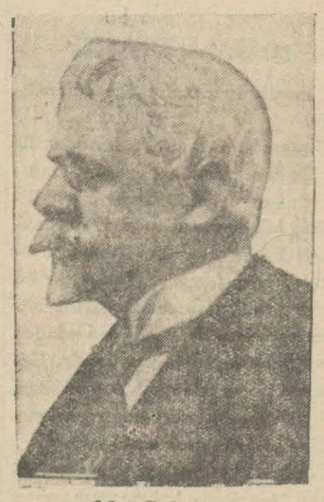

M. Schober

M. Schober ile Alman Hariciye Nazırı M. Fon Curtius Hükûmetlerinin Alman Avusturya gümrük birlîli projesinden vazgeçtiklerini müşterek ve bir biri ardı sıra beynan etmişlerdir.

M. Schover bu beyanatının Avrupanın îmarına ve yeniden canlanmasma el birliğile çalışmak için zarurî olan sükûnun zihinlerde yerleşmesini kolaylaştıracağını ümit ettiğini söylemiştir.

La Heye divanının kararı

LA HAYE, 3. A.A.— Avusturya-Almanya gümrük ittihadı hakkındaki karar beynelmilel adalet divanının 5 eylûl tarihinde aktedeceği içtimada verilecektir. İçtima saat 10 da yapılacaktır.

Yeni bir rekor

SAINT-RAPHAEL, 3. A.A. — Bahriye kol alarından Demougeot ile Tayyareci Gonord dün iki dünya rekoru kazanmışlardır. Evvelâ iki bin kilo ağırlığında lüzumlu bir yük ile iki yüz kilometro katederek deniz tayyarelerine mahsus mesafe rekorunu kırmışlardır. Saniyen Ayni yük ile ve saatte vasati hesapla 165 kilo metro katederek iki bin kilo metroluk bir mesafe dahilinde sür'at rekorunu kırmışlardır.

Prusyanın iktisadî programı

BERLIN, 3. A.A. — Prusya nazırlarlar meclisi iktisadî programı tesbit maksadile dün ve bugün içtima etmiştir. Müzakerat neticesi hakkındaki karar yakında neşrolunacaktır.

Sırbistandaki manevra

SOFYA 4 (Hususî muhabirimizden) — Sofya matbuatı Yugoslav topraklarında, hududa yakın mıntakalarda yapılmakta olan manevralardan dolayı hoşnutsuzluk izhar etmektedir. Gazeteler askeri kıtaatın yanında hususî üniformayı lâbis milisler bulunduğunu da yazmaktadırlar. Mücavir mıntakalardaki köylülerin anlattıklarına göre, bu milisler, Makedonyalı komitecilerle mücadele teşkilâtına mensup olanlar arasından tefrik edilmektedirler. Bunlar Makedonyalılar Sırp toprağına geçtikleri takdirde Bulgar toprağına doğru mukabil taarruza geçmek için bu havalide bulunmaktadırlar.

Sofya telefonu

SOFYA 4 (Hususi) — Bulgar posta idaresi Sofyayı Istanbula rapteden telefon hattının umuma küşat edildiğini ilân etmiştir. Bu hat Sofyayı komşu memleketlere bağlayan ikinci hattır. Sofya - Bükreş telefon hattı iki sene evvel açılmıştır. Atina ile Sofya arasında da doğrudan doğruya bir telefon hattının küşadı için esaslı itilâf hâsıl olmuştur.

Fransız Nazırları

Bu ayın yirmi altısında Berline gidiyorlar

PARIS, 3,A,A,— Başvekil M,, Laval ile Hariciye Nazırı M, Briand Alman başvekili M Brüning ile Hariciye Nazırı M, Curtius'un ziyaretlerini iade etmek üzre 26 Eylûlde Berline gidecekler ve 28 Eylûle kadar orada kalacaklardır,

Ingiliz kabinesinin içtimaı

LONDRA, 3 (A.A.)— Nazırlar meclisi bu sabah toplanmış ve münhal bulunan ikinci derecede nezaretlere getirilecek kimselerin listesini yapmağa devam etmiştir. Bu liste bitirilir bitirilmez M. Macdonaldın Balmoral Balmorala giderek listeyi Kralın tastikine arzetmesi ve son günlerdeki vak'aların M. Macdonaldın bütün dünyaya telsizle neşredilecek bir nutuk söylemeği düşünmekte olduğu haber alınmıştır.

LONDRA, 3 (A.A.)— Kabine azası tasarruf tetbirlerinin ana hatları ve vergilerin arttırılması hususunda anlaşmışlardır. binaenaleyh Avam kamarası 8 eylülde toplanabilecektir.

M. Macdonald Seaham intihap dairesi amele fırkası teşkilâtının talebine rağmen bu mıntaka Mep'usluğunda istifaya muvaffakat etmemiştir

Yugoslavyanın yeni kanunu esasîsi

BELGRAT, 3. A.A.— Kral Parlemantarizm tarzına avdetedilmesini natık yeni bir kanunu esasî istar etmiştir. Bu yeni kanuna göre teşrii meclis bir meb'usan meclisi ile bir Ayan meclisinden mürekkep olacaktır. Meb'uslar reyam usulile intihap edileceklerdir. Ayan meclisi azasının yarısı Kral tarafından intihap edilecek, öteki yarısı intihap usulüne tabi olacaktır.

Hâlâ haber yok!

OSLO, 3 . A.A. — Şimal kutbuna girmek teşebbüsünde bulunan Notirüs Tahtelbahrinden 30 Ağustostan beri hiç bir haber alınamamıştır.

Nevyork belediye reisi Pariste

PARIS, 3. A.A.— Belediye, meclis reisinin kabul salonunda Nevork belediye reisi M. Valker'i kabul etmiştir. M. Valker Fransa hakkında beslemiş olduğu dostluğun hiçbir zaman eksilmemiş olduğunda ısrar eylemiş ve Costes ve Bellonte'ta bir sene evvel Amerikada gösterilmiş olan hüsnü kabulü hatırlatmıştır. Belediye meclis reisi Atlantic-City madalyasının verilmesinden dolayı Nevyork belediye reisine teşekkürlerini beyan etmiştir.

48 saatte 2500 milyon kaydedildi

PARIS, 3. A.A.— Ingiltere hükûmeti hesabına Pariste tescil edilen 2500 Millyonluk istikraz dün akşam heman kâmilen kapanmıştır. Bu istikrazın 48 saatte kapanmış olması hasebile mali mahafil bunu büyük bir muvaffakiyet adetmektedirler.

Alman borsaları

BERLIN, 3. A.A.— Borsaların tekrar açılması münasebetile alâkadar muhafil bazı teessürler göstermektedir. Berlin borsası idare komisyonu akşam üzeri sükünete daveti mütezammün bir tebliğ neşretmiş ve mesul mahafilin meşguliyetini tahrik eden avamili izah etmiştir.

İhtiyatsızlık yüzünden katil

VERSAILLES, 3. A.A. — Bezous kimyevi müstahzerat fabrikaları müdürü infilâk neticesinde bazı kimselerin ölümüne sebebiyet vermiş olmakla ittiham edilmiştir. Söylendiğine göre müdür belediye nizamatına mugayir olarak hareket evlemiştir.

SON DAKİKA

Bulgarlarla yeni bir mukavele yapıyoruz

SOFYA, 4 (Hususî muhabirimizden) — Buradaki Türk sefarethanesi, Türkiye hükûmetinin iki memleket arasında bir adlî muavenet mukavelesi akti için Sofyada müzakerata başlanması hususunda ki teklifini Bulgar hükûmetine bildirmiştir.

Macar bütçesinde tasarruf

PEŞTE, — (A. A.) Bütçede tasarruf yapmağa memur altılar komisyonu bugün millî müdafaa bütçesini tetkik etmiştir. Millî müdafaa nazırı derhal ve ileride yapılacak tasarrufları izah eylemiştir. Mumaileyh tasarruf imkanları hakkında mufassal bir teklifname tanzim edecektir . (Macar ajansı)

PEŞTE 3 (A.A.) — Meclis murakabe encümeni muamele vergisini yüzde ikiden yüzde üçe çıkaran emirnameyi tasvip etmiştir. Bu suretle varidat 30 ilâ 33 milyon pengo artmaktadır. Bütçe açığını kapatmak üzere şimdiye kadar bulunan yeni varidat bununla 150 milyon pengoya baliğ olmuştur.

Yugoslavyada parlamento rejimi

BELGRAT, 3 (A.A.) — Yugoslavyanın parlamento rejimine avdetini mutazammın kralın beyannamesi bugün saat dokuzda Belgratta dıvarlara yapıştırılmıştır. Kral, 6 kânunusani 1929 da tevessül ettiği hareketin esbabını hulâsaten zikrederek o vakit memleketin büyük bir tehlike içinde bulunduğunu hatırlattıktan sonra milltin gösterdiği vatanperverlik sayesinde tehlikelerin artık bertaraf olduğunu ve binaenaleyh gene parlamento rejimine avdet edildiğini bildirmektedir. Kral, 6 kânunusani 1929 daki hareketin bir gaye değil bir vasıta olduğu hakkındaki beyanatını bu suretle teyit etmekte olduğunu ehemmiyetle kayıt ve maksadın bütün millete tam bir müsavat dairsinde siyasî haklar ve hürriyetler verilmesi olduğunu ilâve eylemektedir.

BELGRAT, 3 (A.A.) — Yeni kanunu esasînin ıstarı üzerine toplanan kabine vaziyetin değiştiğini müşahede ederek kabinenin istifa etmesi lüzumuna karar vermiştir. Bunun üzerine J. Zivkoviç saraya giderek Krala kabinenin istifanamesini vermiştir. Kral istifayı kabul etmiş ve yeni kabinenin teşkiline tekrar Jeneral Zivkoviç'i memur etmiştir. Mumaileyh yeni kabineyi eski âza ile teşkil etmiş ve Kral da bunu tasdik etmiştir. Yeni hükûmetin tahlifi icra olunmuşutr .

Avrupa birliği

(Başı 1 inci sahifede)

raporu aynen okumayı en münasip yol addediyorum. Bu hususta kendi vaziyetimden mülhem oarak bir temenni izhar etmeme müsaadenizi rica ederim. O kanaatteyim ki tanzim komisyonunun raporunu iktısat mütehassıslarınca derpiş olduğu veçhile bilcümle hükûmetlere göndermek ve işbu raporu parlamentolarına arzetmelerini hükûmetlerden rica etmek faideden hali olmayacaktır. Böylece kıt'amızdaki insan kitlelerinin murahhasları tarafından yani Avrupanın bilcümle içtimaî sınıflarının salâhiyettar mümessilleri tarafından bu rapor hakkında yapılması ihtimali olan şekli takdire yani gerek tasvip gerek tenkit ve gerek rmüşahedata vukuf peyda etmesi komisyonumuz için faideli olacağını düşünüyorum. Kuvvetle muhtemeldir ki bu istişare bize istifade edebileceğimiz yeni şuleler verecektir. Bu teklifi yapmakla raporun netayicinin ihtiva ettiği ruh ve mânaya tevfikan hareket etmiş oluyorum ve bundan maada bu şekli hareketin mesaimizi ehemmiyetli bir surette teshil edeceği kanaatini besliyorum.,,

Tevfik Rüştü Beyin beyanatı alâka ile dinlenmiştir. Bundan sonra Avrupa birliği tetkik komisyonunun Cemiyeti Akvam içtimaı umumîsine vereceği raporun tanzimi için birkomite teşekkül etmiştir. Raporun tanzimine memur komiteye Türkiye de dahildir.

Altıncı ve son koşu da dün yapıldı

At yarışlarının altıncı ve sonuncusu da dün Veli Efendide yapıldı. Koşu mahalli geçen haftalara nazaran daha çok kalabalıktı. Bahsi müşterekler de ona göre hararetli olup bu haftaki yarışlarda komiserlik vazifesini Binicilik mektebi müdürü Cevdet Bey idare etti.

Dünkü yarışlarda alınan neticeler şunlardır:

Birinci koşu

Bu koşu handikap koşusu idi. Üç yaşındaki yerli ve arap erkek ve dişi taylardan 9 tay iştirak etti. Mesafesi 1400 metre idi.

Birinciye 200, ikinciye 75, üçüncüye 25 lira mükâfat verildi.

Birinciliği Baytar yüzbaşısı Hilmi Beyin Kevseri, ikinciliği Ihsan Beyin Yegânesi, üçüncülüğü Süleyman Beyin Tayyar'ı kazandılar.

İkinci koşu

Bu koşuya üç ve daha yukarı yaştaki haliskan Ingiliz at ve kısraklara mahsustu. Beş at iştirak etti. Mesafesi 1800 metre!

Birinciye 800 liradan mada bu koşuye iştirak eden hayvanlar için verilen duhuliye ücretlerinin mecmuu verilmiştir. 2 inciye 150, 3 üncüye 50 lira mükâfat verilmiştir.

Birinciliği Celâl Beyin Kezbanı, ikinciliği Suphi Paşanın Rosbellesi, üçüncülüğü Akif Beyin Ketjesi kazanmıştır. Üçüncünün mükâfatı birinci ve ikinciye taksim edilmiştir.

Üçüncü koşu

Bu koşu ikinci İnönü koşusu idi . İki yaşındaki haliskan Türk erkek ve dişi taylara mahsustu. 5 at iştirak etti. Mesafesi 1000 metre!

Birinciye 1200 liradan maada, bu koşuya giren hayvanlar için verilen duhuliye ücretlerinin mecmuu verilmiştir. Ikinciye 300, üçüncüye 100 lira mükâfat verilmiştir.

Birinciliği Ali Haydar Beyin Gördem, ikinciliği M. Jemtes'in Kaplanı, üçüncülüğü MithatBeyin Toranı kazanmışlardır.

Dördüncü koşu

Bu koşu handikap koşusu olup ve daha yukarı yaştaki yerli, arap at ve kısraklara mahsustu. 11 at iştirak etti. Mesafesi 3000 metre idi.

Birinciye 700 liradan maada bu koşuya giren hayvanlar için verilen duhuliye ücretlerinin mecmuu verildi. İkinciye 75 lira, üçüncüye 25 lira mükâfat verilmiştir.

Birinciliği Nail Beyin Aldevriş, ikinciliği Prens Halim Beyin Rüchanı, üçücülüğü Mustafa Beyn Nasip ismindeki atları kazandı.

Beşinci koşu

Bu koşu çalı manialı koşu olup zabitana mahsustu. Dört ve daha yukarı yaşta ve her ırka mensup at, kısrak ve idiçlere mahsustu. Üç at iştirak etti. Birinciye 250, ikinciye 100, üçüncüye 50 lira mükâfat verilmiş ise de bunlardan üçüncü addedilen yüzbaşı Hulûsi Beyin atı mâniadan atlamadığı cihetle birinciliği Binicilik mektebinin Profl'si ikinciliği yüzbaşı Mustafa Beyin Leylâsı kazanmıştır

Otomatik telefonlar teşrinievvelde işlemeğe başlıyacak

Istanbul tarafında tesisat bitmek üzre!

Şimdiki memurların yüzde on beşi otomatik telefonları idare edebilecek

Istanbul cihetindeki otomatik telefonların bir an evvel bitirilmesine çalışılmaktadır.

Bütün malzeme gelmiş olduğundan eksikler tamamlanırsa önümüzdeki teşrinievvelin birinden itibaren şehrin Istanbul tarafında otomatik telefon servisine başlanması takarrür etmiştir. Bu takdirde, şirket memurlarından bir kısmını bizzarur açığa çıkaracaktır. Şirketin büro lardaki ve satrallerdeki memurları miktarı 300 den fazladır. Otomatik tesisatı ikmal edilince, bunun yüzde on beşi ile işler tedvir edilecektir. Istanbul merkezinde yüzü müteca-viz memur çalışmaktadır. Bunlardan yüzde on beşi vazifelerini muhafaza edecekderdir. Diğerlerinden işlerinde lâyıkile muvaffak olanlar, kısmen Beyoğlu, Kadıköy merkezlerile küçük santrallere tevzi edilecek lerdir.

Şirketin, açıkta kalacak memurlara birer aylık nisbetinde tazminat vermeği düşündüğü söylenmektedir. Senelerce kutü lâyemut denilecek bir sür'atle istihdam edilen bu memurların müddeti hizmetleri nisbetinde daha yüksek bir tazminat verilmesi şayanı temennidir.

POLIS

Bir hâmile, acemi ebe elinde öldü

Kadın ve çocuğun cesetleri Morgta!

Evelki gün Çenberli taşta bir facia olmuş, genç bir kadın ihmal yüzünden ölmüştür.

Hatice Hanım isminde bir kadıncağız iki gün evel hâmlini vazetmiş, fakat ebe acemi olduğu için sonu alamamış ve son rahimde kalmıştır. Bunun üzerine bir müvellit doktora müracat edilmiş, fakat doktor gece vuku bulan bu davete icabet etmemiştir. Bu vaziyet karşısında belediye doktoruna müracaat edilmiş, belediye doktoru hastanın hastaneye nakline lüzum göstermiş, fakat bu esnada da kadıncağız ölmüştür. Keyfiyetten zabita haberdar edilmiş, hem çocuğun,hem de lohusanın cesetleri morga gönderilmiştir.

Cepte böyle şey taşınır mı?

Şehremininde Saray meydanında Necilin kahvesinde oturmakta olan paçavra Hasanın cebinde bir mermi tapası patlamış,Hasan kalçalarından yanında oturan Muammer isminde deki arkadaşı da dizlerinden paralanmıştır. Ikiside tedavi altına alınmışlardır.

Kama ile cerh

Dün Beyoğlunda Ziba sokağında bir cinayet olmuş, Fransuva isminde bir adam Hüseyin isminde Aksa raylı bir manavı kama ile ağır suret te karnından yaralamıştır.

Fransuvanın Eli isminde bir met resi vardır. Kavganın bu kadın yüzünden çıktığı tahmin edilmektedir Hüseyin hastahaneye kaldırılmış, Fransuva yakalanmıştır.

Yangın

Beşiktaşta Köyiçinde Kızlarağası apatımanında oturan terzi Kadri Efendinin dairesinden yangın çıkmış, fakat yetişilerek söndürülmüştür.

Bir sandal devrildi

Dün Anadoluhisarında bir vapur kazası olmuştur. 66 numaralı Şirket vapurunun dümen dalgalarından, içinde Museviler bulunan bir sandal devrilmiş, Fakat kazazedelerin hepsi yetişen diğer sandalcılar tarafından kurtarılmıştır.

Topkapı Müzesinde

Kitabeler için bir yer tefrik edildi

Müzeler idaresi Topkapıdaki yüksek duvarlardan bir tanesini eski islâm kitabelerine tahsis etmiştir. İstanbulda yıkılan yerlerdeki eski kitabeler de alınıp bu duvara talik edilecektir.

Şimdiye kadar asılan kitabeler yüzü bulmuştur.

Kitabeler şu suretle tasnif edilmiştir:

Topkapı Sarayı civarında vaktile Türkler tarafından yapılıp ta sonradan yıkılan ve izleri kaybolan binalara ait kitabeler ve turalar.

1045 tarihinden, yani Dördüncü Murattan Abdülhamit devrine kadar olan inşaatın kitabeleri

Vaktile kitabeleri ve eskiden saraydan yapılan vakıflar için yaptırılan kitabeler.

Eski çeşmelerin kitabeleri.

Kibrit fabrikası

Büyükderede sabık Nektar bira fabrikasının bulunduğu binada yapılmakta olan kibrit fabrikası inşaatı gelecek ayın ortalarına doğru bitecek ve imalâta başlayacaktır. Kibrit fabrikası için lâzım gelen bütün âletler şehrimize getirilmiştir.

Fabrikanın istihsalâtı Türkiyenin ihtiyacını tatmin ettikten başka kibrit yapılmayan komşu memleketlere de ihracat yapılacaktır.

Buğdaya karşı Para!

Ziraat bankası yardımını genişletiyor

Ziraat Bankası köylünün kolayca para bulmasını temin için yeniden bazı kolaylıklar yapmağa karar vermiştir.

Bu teshilâta göre bankaya borçlu olan zürra borçlarını aynen ödeyebilecekleri gibi arzu ettikleri takdirde mahsul mukabilinde istikraz aktedebileceklerdir. Ve bankanın merkezi bu şekilde muameleye başlamıştır. Istanbul şubesine henüz bu mesele hakkında tebligatta bulunulmamıştır.

Küçük haberler

Galatasaray talebesi geçen sene aralarında biriktirdikleri 850 lirayı Hilâliahmere teberrü etmişlerdir. Talebe Kubilây abidesi için de topladıkları 152 lira 52 kuruş abide-komitesine vermişlerdir.

* Film ve varyetelerin umuma gösterilmeden evvel yapılacak tecrübelerinin eskisi gibi zabıtaca kontrolü ve 24 s. evvel müddeiumumiliğin haberdar edilmesi tekarrür etmiştir.

* Aksarayda yangın yerinde bulunan teneke barakalarından mürekkep çarşının kaldırılmasına karar verilmiştir.

* Muhtelit mübadele komisyonunda Yunan heyeti reisi M. Fokas Atinadan gelmiştir.

Belediyede

Adalar Elektriği

On beş teşrinievvelde Büyükadaya elektrik veriliyor

Adada elektrik tesisatının bu kıştan evvel ikmaline çalışılacaktır. Tahminlere nazaran 15 teşrinievvellen sonra, Adaya elektrik vermek kabil olacaktır .

Kartal ile Adalar arasna konacak kablo bu hafta sonunda gelecek ve yerine konacaktır. Bütün tesisatın 15 güne kadar ikmal edileceği zannediliyor.

Büyükadada ilk lâmbanın yandığı gün, bir küşat resmi yapılacaktır. Heybelide tesisata ancak gelecek sene başlanabilecektir. Beylerbeyi ve Çengelköydeki tesisat bitmek üzeredir.

Bebek tramvayı temdit edilmiyecek

Bebek tramvaylarını Boğaziçine temdit için tetkikata başlandığı hakkındaki neşriyat doğru değildir.

Çünkü şirketin inşasına mecbur olduğu diğer hatlar ikmal edilmedikçe, mukavelesi mucibince yenisine başlaması imkânsızdır. Diğer taraftan belediye diğer hatlardan evvel Şehzadebaşı - Unkapanı hattını yaptırmak arzusundadır.

Gazi köprüsü için kambiyo müsaadesi gelir gelmez, Unkapanındaki istimlâklere derhal başlanacaktır. Gazi köprüsünün sondajı ve inşasının ikmali dört sene sürecektir. Bunun için belediye dört senelik kambiyo istemiştir. Köprünün küşat resminin ancak 1935 te yapılması mümkün olacaktır .

Maarifte

Yeni Mektepler

Bu sene hiç bir talebe mektepsiz kalmıyacak

Maarif idaresi bu sene hiç bir çocuğun mektepsiz kalmaması için tedbirler almıştır. İn şaatı biten ve bu sene yeni açılacak olan mekteplerle, vilâyetin okuma ihtiyacı daha ziyade teshil edilmiş olacaktır.

Bu ayın on beşinden itibaren kayıt muamesine başlanacaktır. Kayıt muamelesinin neticesine göre, müracaatlar fazla olursa, bazı mekteplerde dersanelerin adedi arttırılacaktır .

Tasarruf haftasına hazırlık

Bu sene tasarruf haftası kânunusaninin ilk haftasında başlıyor. Millî tasarruf ve iktısat cemiyeti son içtimaında tasarruf haftası için yapılacak hazırlıkla meşgul olmuştur.

Geçen seneki vitrin müsabakasında madalya ve şehadet name kazananların nümuneleri arasında henüz hiç biri tercih edilmiş değildir. Bu madalya ve diplomalar önümüzdeki tasarruf haftasına kadar ikmal edilerek, merasimle sahiplerine verilecektir,.

Kari Sütunu

Bir durak yeri lâzım..

Sinem köyünde oturan karilerimizden muhtelif imzalarla aldığımız bir mektupta, Kurtuluş hattında, adım başında bir tramvay tevakkuf mahalli olduğu halde, Sinemköyü ile Tepeüstü arasında bir tek durak yapılmadığından şikâyet edilmektedir. Bilhassa önümüzdeki kış günleri bu civarda oturan halk, uzun bir yolu yaya yürümek mecburiyetinde kalacaklardır .

Belediyenin ve tramvay şirketinin nazarı dikkatlerini celbederiz.

Mahkemelerde

Bir hikâye, Bir roman

Müstehcen görüldüğünden muharrirleri aleyhine dava açıldı

Müddeiumumilik bir roman ve bir hikâye muharriri aleyhine müstehcen neşriyat davası ikame etmiştir. Roman muharriri aile reisi diye neşredilen kitaplar arasında "Şeytanın kızı,, ismindeki romanı yazan Muharrem Zeki Beydir.

Bundan başka Resimli ay tarafından neşredilen küçük hikâyeler kolleksiyonunda bir hikâye müstehcen görülmüş ve mahkeme bu hikâyenin bulunduğu kitabın toplattırılmasına karar vermiştir .

Beş beygire kadar motörü olanlar

Yeni muamele vergisi kanunu, 5 beygire kadar kuvvette olan motörleri muamele vergisinden muaf tutmuştu. Defterdarlık, bu kabil motörleri olan müeseselerin vesikalarının Sanayi müdürlüğüne tasdik ettirmelerini istemiştir. Bu müesseseselerin ruhsatiyeleri görülerek tasdik aranması Defterdarlığa tebliğ ve Defterdarlık ta şubelere tamim edilmiştir.

Sanayi umum müdürünün teftişleri

Şehrimizde bulunan sanayi umumî müdürü Şerif Bey Istandart Ovilin Beykozdaki müessesatını ziyaret etmiştir. Şerif Bey yirmi gün daha şehrimizde tetkikatta bulunduktan sonra evvelâ Bursaya, sonra Izmire gidecektir.

Ekonomi

Meyva İhracatı

Tüccar ambalajlara dikkat etmiyor

Son zamanlarda Avrupaya yaş meyva ihracında oldukça büyük bir faaliyet görünüyor. Fakat tacirlerimiz, yaş meyvaları iyi anbalaj yapamadıkları için, meyvalar yolda bozulmaktadır. Netekim geçenlerde İzmirden Mısıra gönderilen armutlarla, İstanbuldan Viyanaya gönderilen üzümler yolda bozulmuş ve bunların bir kısmının denize dökülmesine mecburiyet hâsıl olmuştur.

İhracat ofisi tacirlerimize anbalâj usulünün gösterilmesini düşünmektedir .

Şili nitratları

BERLIN, 3 (A.A.) — Almanya ve Chili hükûmetleri Chili istihsalâtından olan nitratların Almanyaya ithali için müzakere yapılmaktadırlar. Almanyanın yeni gümrük tarifeleri bu maddenin ithalini tamamen menetmişle ve bu suretle Alman ihracatçılarının menfaatini sektedar etmişlerdir. Alman ihracat tüccarları 1930 senesinde Almanya Chili'ye yaptığı yüzde 16.9 yani İngiltereninkinden daha fazla bir nisbette olan ihracatile ikinci mevkii işgal etmiştir .

Sigorta fiatları

Tarife komisyonu sigorta fiatlerinin tetkikine başlamıştır. Devlet bankası müdürlüğüne tayin edilen Cevdet Beyin yerine, şimdiki Ziraat bankası müdürü Ahsen Bey, komisyon içtimalarına iştirak etmektedir.

Yangın tarifesi bir aya kadar hazırlanarak, iktısat vekâletine gönderilecektir. Vekâletin tasdikini müteakip tarife tatbik mevkiine konacaktır.

Şimdiki tahminlere nazaran, yeni tarifede fiatlerin ucuzlanacağı zannedilmektedir.

Istanbul cuma günleri nasıl eğleniyor?

Içmelerde ne var, ne yok?

Geçen sene aylarca kum dökmüş, safra kesesi deseniz berbatmış, doktorlar mesanede taş var diyorlarmış....

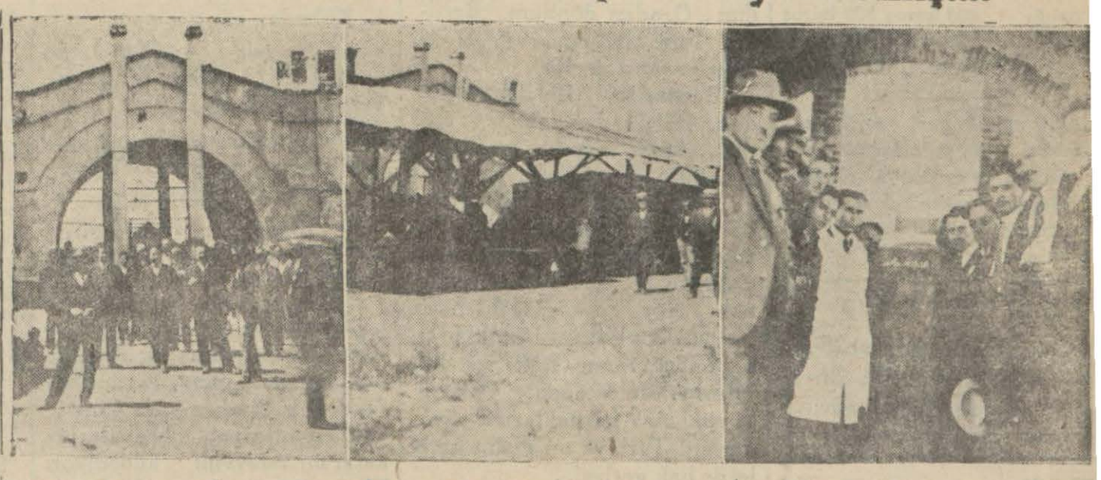

Ağustosun on beşi yaz, on beşi kıştır!

— Ortalığın serinlemesi bir yağmura bakar.. .

— Bu sabah balkonda pardesüsüz oturamadım.

Bu sözlerin hulâsası şudur: Yazla sonbaharın telâki noktasındayız. Ne tamamile yaza ve da edebildik, ne de sonbahara girmiş sayılırız.

Bu sırada kendimizi üşütmeğe hiç gelmez. Aksırık, tıksırık hazırdır. Perşembe günkü fırtına, yazın bize son selâmı olsa gerek!.. .

Bilmem, amma, bu sene kış erken gelecek diyenlere galiba hak vereceğiz... Kış, yalnız gelse, eyvallah... Başımız üstünde yeri var. Fakat mübarek mevsim, bir sürü ihtiyacı da beraberinde getirir: Odun kömür, palto, kışlık fanila, lâstik, gabardin pardesü ve hele evliyseniz yakası kürklü manto, şoson, şemsiye, eldiven ve daha ne bileyim neler...

Bu sabah, uykudan uyanır uyanmaz, pencereden şöyle bir etrafı seyredeyim dedim. Ne münasebet!.. Ortalık, koyu bir sis içinde.. Değil etrafı, sokağı bile seçmek kabil değil. Ufukta ilk kızıllık belirince sisler de perde perde dağılmağa başladı. Acaba, şair, bu manzarayı gördükten sonra mı:

"Ah, ben sonbaharı pek severim!,

Diye haykırdı?

Sokağa çıktıktan sonra, yolumun üstüne kuru bir yaprağın hışırdayarak düşmesi, keyfimi büsbütün kaçırdı:

Kim bilir, belki bir iki hafta sonra, güzel İstanbulu sürekli yağmurların buğulandırdığı camların arkasından seyredeceğiz.

Canım, bana da bu can sıkıcı düşünceler nereden geldi.

Hayır, hayır! Şimdilik rahatımız iyi... Kış hazretlerinden hiç olmazsa şu bir iki ay için bizi taciz etmemesini rica ederiz.

. . . . . .

— Oğlum.. Bize iki bilât İçmeler için olacak..

— Gidip gelme mi hanımefendi.?

— Yok.. Yok... Orada kalacağız. Sade gitme vereceksin!

Hangi baskülde tartılsa, mutlaka ibresini çat diye ortasından kırar. Öyle şişman ki, meşhur şişmanlar cemiyeti reisi, yanında hafif zarif kalır.

Biletleri aldıktan sonra, iki yana sallanarak yürüdü. Fakat her adım atışta derin bir ovh çekmek için mola veriyor. Güç hal ile iskeleyi buldu. Çımacılar, bu ağır siklet şampiyonunu besmele ile kolundan tutup içeri aldılar.

Vapurda, ne dersiniz, ağzı hiç boş kalmadı. Şam fıstığı, tüzlü badem, kabak çekirdeği, boyuna atıştırdı. İçmelere besbelli ki şişmanlığı gidermek için gidiyor!

Vapur Haydarpaşaya yanaşınca yolcuların dörtte üçü çıktı. Yakın istasyonları, Fener yolu, Göztepe, Erenköyü geçtik, Süadiye, Bostancı, arkamızda kaldı. Kartalı, Mlatepeyi atlatarak Pendikte durduk. Burası, banliyö trenlerinin son konak yeri olduğu için tren teşehhüt mikdarı ilişiyor. İçme yolcuları arasında fırsattan istifade Pendiğe inenler oldu. Bunlar, meğerse kabak çekirdeği almak için bu zahmeti ihtiyar etmişler .

Malûmya.. İçmelere gidince bol bol su içilecek. Bol su içe bilmek te hararet basmasına mütevakkıf..

O halde gelsin kabak çekirdeği!...

Bir yolcuya sordum :

— İçmelerde kabak çekirdeği yok mu?

— Yok!.. Fazla su içirir diye doktorlar sattırmıyorlar. Çiroza bile müsaade edilmiyor. Biz, çirozlarımızı İstanbuldan getiriyoruz... Nihayet, işte İçmelere vardık!...

Tren malûmya, membaların biraz uzağında duruyor. Buradan membaa kadar yaya yürümek istemiyenler için tozlu yolun üstünde sekiz on kadar arabaa bekliyor.

İçlerinden bir tanesi, bizi yirmi beş kuruşa götürmeğe razı oldu:

— Hem isterseniz beklerim de.. Dedi .

— Fazla para vermemek şartile...

— Hay hay...

Yolcuların bir kısmı, tabana kuvvet, çalılıklar arasından, yürüyorlar.

Bir hanım ,arkadaşını kaybetmiş:

— Hu!.. Esmanım, neredesiniz? Diye haykırıp duruyor. Bir başkası, üç yaşındaki çocuğunu, çalılar arasına sürüklerken, mırıl mırıl söyleniyor:

— Gene belli açılmış olmalı.. Yavrucağım, bir türlü düzel medi

Membaın içindeyiz. Herkesin elinde kocaman bir bira bardağı, küçük havuzun etrafına çömelmiş, kaynaktan doldurup doldurup içiyor. Arada bir, soruşmalar:

— Sizin kaç oldu elmasım?..

— Daha yirmi birinci bardak tayım..

— A.. Pek aşırı gitmişsiniz! Ben, on ikinci bardağı tamamlamadım. Sonra kulaktan kulağa fısıltılar:

— Bir zuhurat var mı?

Mısırlı olduğu uzun fesinden anlaşılan esmer, uzun boylu temiz giyinmiş bir adam; acele ile elindeki bardağı yere düşürerek fırladı.

Vapurdaki şişman hanımı gözümle ararken ondan daha şişmanına rastlamayım mı? Aman efendim, one su içiştir öyle.. Adeta tadına bakar gibi..

Anlattığına göre zavallı, adeta dert küpü imiş:

— Efendim, geçen sene aylarca kum döktüm. Safra kesesi deseniz, berbat... Barsaklarımdan ikikere ameliyat oldum. Doktorlar, mesanede taş var diyorlar.

— Nasıl, bari fayda gördünüz mü?

— Dün bir bugün iki.. Bakalım, hep ümidimiz bunda...

Kır sakallı bir papas, suyu tulumba ile çekilen büyük kaynağın başında kıvranıp duruyor. Etrafına toplananlardan biri sordu:

— Vah, vah.. Neyiniz var?

Papas efendi, elile midesini bastırıyor:

— Ben, çok içti... Yigirmi sekiz bardak.. Söylediklerine bakılırsa, bu kadar su içmek fayda yerine zarar veriyormuş. Hele böbrekleri hasta olanlar içinde içtikleri suyu vücutlerinden tardedemedikleri için şişkin bir tulum haline gelerek doktora koşanlar pek çokmuş.

Yaşlıca gözlüklü bir efendi, papasa bakarak mırıldandı:

— Efendim, bu su Abıhayat değil ya... O kadar içecek ne var... Azar azar almalı.. .

Doktor mütemadiyen nasihat ediyormuş amma, dinleyen yokmuş. Bir bardak fazla içmeği kâr sayıyorlarmış. Membaın lokantasında iştaha ile yemeklerini yiyenlere bakılırsa, içme suyunun bir çok kimselere faydası dokunduğu da muhakkak!..

İçmelerden avdette, en mühim mesele, matlûba muvafık bir vagon intihabı olduğu anlaşılıyor.. Vagonun böyle matlûba muvafık olanı yoksa Pendiğe kadar, ağrısı tutmuş kadınlar gibi dolaşmak hoşa gider bir şey olmaşa gerek!.. İşte size İçmelerde geçen bir saatin küçük bir krokisi..

M. S.

— Aman Memur Efendi vapuru neye kaldırdın.. Daha beş dakika var!... Saatimize bakın..

— O sizin Eminönü saatile ayarınız.. Bizimki Karaköy saati ayarıdır!..

Milliyet

Asrın umdesi "Milliyet" tir.

5 EYLÜL 1931

IDAREHANE — Ankara caddesi No: 100 Telgraf adresi: Milliyet, İstanbul.

Telefon numaraları:
24311 — 24312 — 24313

ABONE ÜCRETLERİ

G	Türkiye için	Hariç için
3 aylığı	400 kuruş	800 kuruş
6 „	750 „	1400 „
12 „	1400 „	2700 „

Gelen evrak geri verilmez

Müddeti geçen nushalar 10 kuruş tur. Gazete ve matbaaya ait işler için müdiriyete müracaat edilir.

Gazetemiz ilânların mes'uliyetini kabul etmez.

Bugünkü Hava

Dün azamî hararet 28, asgarî 16 derece idi. Bugün ruzgâr mütehavvil yağmur muhtemeldir.

Haftanın yazısı

Avropada!..

Size bugün adedi az fakat tesiri, menfi tesiri, sinire dokunma tesiri çok bir tipten bahsedeceğim..

Senelerdenberi aklına koymuş.. Bir fırsat bulup Avrupaya gitmek istiyor. Ve nasılsa bu fırsat zuhur ediyor. Yahut bu fırsatı hazırlıyor ve Avrupaya gidiyor. Ben ona bir gece Parisin Pigal denilen eğlenti semtinde rast geldim. Bana prezante ettiler. Mübarek adam orada tıpkı Beyazıtta cami için deki kahvede oturur gibi iskemleye bağdaş kurup oturuyor ve elleri muttasıl bir nargile marpucu araştırıyordu. Birkaç aydan beri orada olduğunu söyledi.

"Parisi şimdi gözü kapalı gezebilirim. İsterseniz sizi gezdireyim,, demesine rağmen Pigal ismini Figal talâffuz ediyor ve garsondan bira isterken söylenen büyük bardakların ismi olan (Bok) lâfını her söyleyişinde etrafındakilere bakıp bilgiç bilgiç sırıtıyordu.

Sonradan öğrendim ki; bu bir deri tüccarı imiş. Parise deri satmıya diye gelmiş.. Deri satmış mı bilmem ama paranın anasını satmış. Ben odasına gitmedim. Arkadaşlardan birinin "Allah sizi indandırsın,, sözile teyit ettiğine bakılırsa otelde bir çift potin kundura, sokağa çıkmadığı zaman giymek için birkaç tane uzun dört peşli entari ve müteaddit takyeleri varmış. O kadar zorlamışlar pantolonunun önü yırtmaçlı diye pijama giymeğe utanıyormuş. Bütün bunlara rağmen gözünde burundan sıkma bir pirinç gözlüğü var. Sağ elinin orta parmağında da bir gümüş basur halkası.

Ben Paristen döndükten sonra bir müddet ondan işitildiğini işitmemiştim. Altı ay mı, dokuz ay mı, bir sene mi geçtikten sonra bir gün bir berber dükkânında ona rast geldim. Tırnaklarını yaptırıyordu. Evvelâ o beni tanıdı. Hal hatır sorduk.

— Pedikür yaptırıyorum, dedi. Halbuki el tırnaklarile meşguldü.. Ben tashih etmedim.

— Pariste ne kadar kaldınız?.. Dedim. O anlattı..

— Efendim. Pariste sekiz ay kaldım. Parisin iliğini, cilğini çıkardım. Şeker bayramını da orada geçirdim. Oradan Viyanaya gittim. Orada da on beş gün kaldım. Oradan Buda peşteye geçtim. Yirmi gün kaldım. Oradan döndüm Berline.. Tam bir buçuk ay.. Doğrusu yaşanıcak yer..

Berlinden Belçikaya geldim. Belçikadan İsviçreye geçtim.. Aman efendim ne dağlar ne göller.. İsviçreden İtalyaya!. İtalyadan İstanbul.. Nasıl devri âlem.. Küçüklü büyüklü tamam 68 şehir gördüm.. Ama doğrusu hiç biri Parise benzemez.. Neydi o Figaldaki hayatımız.. Amerikan fıstıklarile hani sözüm ona (Bok) içerdik. (Berberlere hitaben) Pariste büyük bira bardaklarına öyle derler.. Terbiye mi dedin herif lerde hak getire!..

— E, derileri ne yaptınız?.

— Onu hiç sormayınız!. Bir gün beni otelde bir komisyoncu aramış, adresini vermiş.. Ertesi günü gittim. Muazzam bir otelde oturuyor.. Elimdeki bütün derileri alacağını söyledi.

Pazarlık ettik. Derileri ertesi günü Liyon garında teslim etmek kararlaştı. Bana da çıkardı tamam 55,000 franklık bir çek verdi. Ben de derileri ertesi günü vagona teslim ettim.. O gün pazardı. Bankalar kapalı. Pazartesi günleri de öğleden sonra açılır. Bankaya gittim.. Kendilerinde böyle bir adamın hesabı olmadığını söylediler. Hemen bir otomobil.. Doğru otele.. Koydunsa bul. Herif bir gün evvel gitmiş.. Nereye?. Dur bakayım! Tuhaf bir isim Amerikada.. Sonunda ilya var. Oradan aklıma gelir.. Hah! Prezilyaya..

— Brezilya..

— İşte! Anlayıver. Ben de peşine düşüp gidecek ..değilim ya!., Polise haber verdim.. Gün de sekiz defa beni istintak, sual cevap.. Gazeteler yazdı.. Resmimi basacaklardı vermedim.. Avukatım biri gider, biri gelir.. Otelde oturamaz oldum. Nihayet adresimi belli etmeden oradan çıktım.. da kurtuldum. Ama gazeteler, benim de öteki herifin şeriki olduğumu yazdılar. Aldırmadım..

— E, deriler!..

— Ha deriler gitti.. Bulamadık.. Marsilyaya gitmiş.. Oradan bilmem nereye gitmiş. Kim uğraşacak!..

* * *

Bu adamcağız Avrupanın tesiri altında olarak hâlâ İstanbulda yaşıyor. Lâkin nasıl yaşıyor.

Bira içerken:

— Hey gidi hey! Nerede Berlindeki biralar.. Alim allah bira değil limonata.. Böyle zehir zıkkım değil..

Kahve içerken:

— Kahve, kahve Viyanada.. Yoğurt gibi kaymaklı.. Çaydan bahsederseniz..

— Efendim çayı Pariste içmeli.. Çin, Capon, Seylân, Meylân ne istersen.. Vallahi yeşil renkli çay da var..

Parktan bahsederseniz..

— Parkın antikası Buda peştededir. İçinde günlerce git!.. Yem yeşil..

Elbiseden bahsederseniz..

— Elbiseyi (Galeri Lafayet) ten almalı. Hem ucuz, hem de enfes şeyler!..

Kokudan söz geçince:

— Nerede o (Koti) nin (çipre) si? (Şipr olacak) Tramvay lâfı olsa:

— Felemenkteki tramvayları hiç bir yerde görmedim..

Şimendifer için:

— Bizdekiler şimendifer mi? Almanyaya gidin de görün!..

Uzatmıyalım bu biçare adam o hale gelmiş ki; Avrupadaki emsalile ölçmeden hiç bir şeyden bahsedemiyor.. Çünkü onu bir meziyet, başkalarına karşı bir tefevvuk addediyor. Bizde de muzip çok. Geçen gün ona yine rast geldik. Arkadaşlardan muzip birisi lâkırdı açtı ve başladı:

— Monşer dün akşam bir sünnet düğününde idik. Bir sürü rakı içtik.. Yemekte de Çerkes tavuğu vardı onu atıştırdık.. Arkasından enfes bir hünkâr beğendi, onun arkasından efendim bir lokma böreği.. Daha sonra revani..

Beriki dayanamadı:

— Patlamadınız mı?..

— Duur! Telâş etme.. Revaniden sonra bir domatezli pilâv. Çavuş üzümü!.. Tabii bu kadar yiyince fenalaştım.. Beni bir odaya götürdüler.. Yerler, serapa Acem halısı.. Sedirin üstüne uzattılar.. Sabaha kadar öyle yatmışım. Sabahleyin kalktım.. Baktım, başımın ucunda bir surahi ayran.. Hemen onun yarısını içtim.. Biraz daha kestirdim.. Sonra kalktım eve geldim.. Sen bir şey söylemedin Ahmet Bey?.

— Ne diyeyim! Size olmuş olacak! Hâlâ koyduğum yerde otluyorsunuz!..

Dedi, ama bütün bunlara Avrupadan misal getirmemekten mutahassıl can sıkıntısı yüzünden akıyordu.

Bu tip, azdır. ama bir kere rast geldiniz mi, insanın sinirlerini en aşağı altı ay için hurdahaş eder.

FELEK

DİŞ TABİBİ
HALİL İLYAS BEY
Paris Beynelmilel dişçilik kongresinden avdetle hastalarını kabule başlamıştır.
Babıali, Ankara Caddesi No. 66

Beşiktaş
DİKİŞ YURDU
Talebe kaydına başladı.
Akaretler No. 62

Sıhhî bahisler

Kaş yapayım derken... Göz çıkaranlar..

"Âlemde ehliderde Görünmez belâ budur,,
(Baki)

Salâhiyeti olmayanların hastalıkların tedavisine karışmak suretinde gösterdikleri cür'et hayret olunacak derecededir. Bir rahatsızlığımız olduğunu söylediniz mi, herkes bir tavsiyede bulunur. Her derde deva olan ilâçını ortaya sürer. Bir ilâç ki tesiri muhakkak. İlâca o kadar itimat var ki almaktan başka çare yok. Hastalık kendiliğinden geçecekti, bir tesadüf olmuş, diyemezsiniz. Bu adeta küstahlık sayılır. Hap mı, güllâç mı, Komprime mi? Alırsınız. Hekimlerin piri olan (Bukrat) hekimin: "Şafi tabiat" vecizesi suya düştü. Şüphesiz her daim değil, bazan bir hastalık kendi kendine bırakılsa da iyi olabilir. İşte (Bukrat) bunu "Şafi tabiat,, denilen hassaya atfediyordu. Şimdi, nedense, bu kabul edilmiyor.

Hekimlik, hastalıkların sebebi üzerine tesir eden tedavi usulünü keşfetmek hususunda çok ileri gitti. Sebebi kaldırıverince, hastalık ta defolup gidiyor. Kinin sıtmaya, Salisilat dö sut had romatizmaya yaptığı gibi, hastalığı kökünden kesip atıyoruz. Lâkin bunlar mahdut hastalıklara münhasır şaz muvaffakiyetlerdir. Umumiyetle hastalığın az çok müz'iç alâmetlerle tezahür eden izlerini gidermek için uğraşırız. Hastalığın verdiği elemler, sıkıntılar, refakat eden ateş, ve hazım karışıklıkları, hastalık rübabının hassasiyeti tırmalayan bu tellerinden çıkan seslerin perdelerini alçatmağa çalışırız.

Lâkin, bu sesleri boğmak için ne kadar tetbir, ihtiyat ister. Bu seslerden, bu alâmetlerden her birinin bir delâleti vardır. Meselâ ağrı bir tehlikeyi haber verir; sıkıntı hastanın istirahate ihtiyacı olduğunu bildiriri.

Körükörüne alınacak ilâcın nefes borularını, kalbi, böbrekleri bozacağı hatıra getirilmez Cüz'i mikdarda bir şeyi, ne ehemmiyeti var. Ani olarak biraz faydası olsun da, ileride intaç edeceği fenalık neye mal olursa olsun... Ani bir salâhın, biraz iyiliğin bütün hayatta cezasını çekmek akıllıca bir hareket sayılamaz. Sıtma müstesna, bir ateşe karşı ihtiyatlı davranmak, onu hemen kesmeğe kalkışmamak lâzımdır.

İntaî hastalıklarda ateş uzviyeti müdafaa eder. Mikropların işini bozar, zehirlerini tahrip eder. Ateşi azaltırsanız, uzviyeti silâhsız bırakmış olursunuz. Eğer intan bazı bademcik iltihaplarında olduğu gibi hafif ise müdahale neticesinde hastalığı bir kaç gün daha uzatmış olursunuz. Eğer 1918 giribinde olduğu gibi ehemmiyetliyse verilen kaşelerin komprimelerin tesiri ile intanı daha ziyade şiddetlendirmiş olursunuz.

Düşününüz bir ishal, mikropların zehirlerini defetmek itibarile ne kadar taydalıldır. İshale, ateşe karşı ihtiyatlı davranınız. Hastanın şikâyet ettiklerinden, söylediklerinden ziyade ıztıraplarının hakiki sebebini araştırınız. Bir kere o ele geçti mi, artık çok ilâca lüzum yoktur; ekseriya bir tanesi kâfi gelir. Böbrekleri bozuk olanların ishallerini sade su ile kesmek mümkündür.

Bazdov hastalığı isminde bir hastalık vardır. Bu hastalığa tutulanların gözleri evlerinden dışarıya fırlar, vakit vakit çarpıntıları tutar. Buğular ishal olursa, Tiroit bezlerini elektriklemekle ishalleri kesilir.

Bizmut ve Tanen gibi ishal ilâçları, ancak barsakların bir noktasında peyda olan taharrüşten hâsıl olan ishallere iyi gelir.

* * *

Hastayı ilâca boğanlar, bu türlü türlü düşüncelerle mukayyet olmazlar. Bir hastalığın bir çok tezahürlerinden asıl olan hangisidir? O asıldan dal budak salanlar hangileridir.? Düşünmezler. Bu cihetle o tezahüratın her birine bir ilâç vererek dolabı doldururlar. Her halde böylelikle iyi bir şey yapılmış olmaz; hastalık devam eder, gider.

Hekimin iyisi kendisine müracaat edenleri ilâca boğan değildir. Hastalığın köklerini bulan, onları dibinden çıkaran, onlara karşı müessir ve basit bir tedavi usulü tatbik edendir. Bu, hastalık levhasını bir bakışta kavramaya alışmış keskin bir zekânın ve seri fikir faaliyetinin işidir.

* * *

Baş ağrısı ilâçları da suiistimal ediliyor. Bunların bazısı hem ağrıyı, hem ateşi keser. Lâkin ateş romatizmadan ileri gelirse keser. Ateşin sebebi başka ise kesmediği gibi şiddetlendirir. Ağrısı olan kimsede ayni zamanda böbrek hastalığı da varsa bir Uremi buranına sebep olur; kan zehirlenir. Sonra, bunlar mideyitahriş ederler. Baş ağrılarının çok kere sebebi mide hazımsızlıklarıdır. Baş ağrısı ilâcı, alır almaz ağrıyı kesse de, midede hâsıl edeceği taharrüşten dolayı hazımsızlıkları arttırır. Ve sonra gelen baş ağrısı daha şiddetli olur. Bu, pek az süren biraz iyilik hissetmek için bir ıztırabın devam edip gitmesine razı olmak demektir. Midenizi tedavi ediniz, baş ağrısı da geçer.

Midenin tedavisinde de ihtiyat ve tekayyüt lâzımdır. Bir ilâç var ki midesi rahatsız olanlar gelişi güzel kullanıyorlar:

Bikarbonat dö sut. Yerinde kullanılmadığı için bir çok fenalıklara sebep oluyur. Mide çok hassas ise Bikarbonat dö sut hassasiyeti arttırır. Alır almaz bir rahatlık hissolunur. Çünkü midenin boşalmasını kolaylaştırır. Lâkin hassasiyeti arttıracağı için bir kaç saat sonra midede yeniden karışıklıklar, rahatsızlıklar hâsıl eder. Midelerinden muztarip olan ne kadar zavallılar muvakkaten biraz iyilik hissetmek için ebedi bir ıztırap çekmeye mahkûm olarak kalmışlardır. Iztırabı muvakkaten teskin eden ilâçlar onun imtidadını ebedileştirir.

Dr. Rusçuklu Hakkı

Yangın Hayat Nakliye Kaza Otomobil
ANADOLU
SİGORT ŞİRKETİ
Türkiye İş Bankası tarafından teşkil edilmiştir.
Adres: 4 üncü Vakıf Han | Telefon: Ist. 531 | Telgraf: İmtiyaz

Gazinin gizli ordusu
Aaka Gündüzün İstiklâl harbine ait kıymetli parçalarıdır. Herkes içindir. En güzel halk ve çocuk kitabıdır. 25 kuruştur.

Genç kalınız
Hayatınızda hiç olmazsa on sene kazanmak, bütün hayatınızı müddetince genç kalmak ister misiniz? Parasız, ilâçsız, kendi kendinizi tedavi etmek ister misiniz? Bu kitabı almız 75 kuruş.

Saadet yolu
Mes'ut olmak, iyi bir hayat yaşamak, kendi kendini terbiye etmek, fena ve zararlı huylarından vazgeçebilmek istiyenler bu kitabı okusunlar, 125 kuruş.

Çocuk
Hayata nasıl hazırlanmalı?
Bütün analar, babalar, muallimler, mürebbiler bu kitabı ezber etmelidir. Bu kitap tembel zannettiğiniz bir çocuğun hakikatte nasıl zeki bir çocuk olduğunu fakat bu zekâsını inkişaf ettirmek için ne yapmak lâzım geldiğini size öğretecektir. Bu kitap çocuğunuzu size tanıtacaktır. 100 kuruştur.

24 saatin hıfzıssıhhası
Yatağa yattığınız dakikadan itibaren 24 saat zarfında size lâzım olan bütün sıhhat kaidelerini kitapta göreceksiniz. Böylece sağlam bir insan olacaksınız. 30 kuruş.

Ogullarımız
Hüseyin Cahit Beyin bu eseri: (Aile içinde terbiye - Ebeveynin günahları) mevzuu etrafında size çok kıymetli bilgiler verecektir. 125 kuruş.

Türk korsanları
Ecdadımızın şanlı şerefli korsanlık hatıralarını, Barbaros, Turgut, Kılıç Ali gibi deniz kahramanlarını bu kitapta okuyacaksınız, göğsünüz kabaracak. Cildi 2 liradır.

Muallim Ahmet Halit Kitaphanesi

İttihadı Millî
Türk Sigorta Şirketi
Harik ve hayat üzerine sigorta muamelesi icra eyleriz.
Sigortaları halk için müsait şeraiti havidir.
Merkezi idaresi: Galatada Ünyon Hanında
Acentası bulunmayan şehirlerde acenta aranmaktadır.
Telefon: Beyoğlu — 2003

Tütün inhisarı Umumî müdürlüğünden.

1 — Arnavutköyünde Polis merkezi karşısında sahilde metruk bulunan teknesi parçalanmış, enkaz halinde motör;

2 — Elyevm Azapkapısı Levazım deposunda bulunan biri üstü kapalı diğeri açık (İstodebeyker) marka iki adet binek otomobille (Fort) marka hurda iki kamyon pazarlıkla satılacaktır. Teminat akçesi olarak motör için (5) binek otomobilleri için (130) ve Fort kamyonları için de (15) lira alınacaktır. Talip olanların 28-9-931 pazartesi günü saat 10,30 da Galatada Mübayaat Komisyonuna müracaatları. (2259).

Milliyet'in Edebî Romanı: 13

BAŞI DÖNÜKLER

İbrahim Necmi

Ahmet Nebil de belki farkına varmıştı ya. Ziyafet gecesi tuvalet odasında kendisini öpmeğe kalkışan Şeyda Kâmil Beyi nasıl tokatlıyarak odadan kovmuştu. Hayatının ilk mağlûbiyeti kendisine karşıydi.

Bu da yüreğinin daha ilk bakışta anlaşılan saflığına, masumluğuna, inanarak, hemen hemen kendi idaresinin haricinde bir taşkınlıkla oluvermişti.

Bu mahremiyet arasında idi ki hayatın programı da çiliveriyordu. Nihat İlhami Bey karısını kıskanan, onun serbestliğini daraltan kocalardan değildi. Ahmet Nebil, evin adeta bir çocuğu gibi olabilirdi. Bütün İstanbulla sıkı münasebeti olan Nihat İlhale istediği sahada istediği gibi bir yer temin edebilirdi. Ahmet Nebil artık her zaman apartımana gelecek, her eğlencede bulunacak, Nihat İlhami Beyin sık sık seyahatlerinde evde erkeğin rolünü o yapacaktı. Münasebetleri herkesten gizli kalmakla beraber çok kolaylıkla idare edilebilecekti.

— Bana bütün hayatını, bütün duygularını yaz. Bilsen öyle mektupları toplamaktan, okumaktan ne kadar hoşlanırım. Başka kadınlarla olan münasebetlerini noktası noktasına bana anlat. Bu maceraları bir roman gibi takip ederim. Yalnız, dikkat et, bu maceraların hepsi de gelip geçici olsun. Kıskanç değilim, ama senin başkaları tarafından hammül edemem..

— Muhteşem!

— Hah, şöyle! Bana "Muhteşem,, de, beni yalnız adımla çağır.

Fakat başka Hanımlara böyle hitap etmiyeceksin, değil mi, Nebil? Hele o Neriman Cemşit Hanıma!..

Ah, ne dedim de o karıyı o gece ziyafete davet ettim. Ben sana onun bütün heyetini anlatacağım. Fakat..

— Ey, fakat..

— Fakat, ne vakit, biliyor musun, yarın, burada öğle yemeğini benimle yedikten sonra...

— Yarın mı?

— Evet. Yarın, Neriman Cemşit Hanımın öğle yemeği yerine Muhteşem Nihat Hanımın öğle yemeğini kabul eder sen Neriman Cemşit Hanımın bütün hayatını öğrenirsin. Geleceksin, değil mi?

— Peki. Geleceğim. Yalnız..

— Yalnız ne?

Hanıma bir itizar lâzım değil mi?

— Hay hay. İki satır bir şey yazarsın. Bir rahatsızlık, yahut umulmıyan bir iş.. Canım, bir sebep bulur, uydurursun. Oldu mu?

— Oldu.

— Ah, ne iyi, ne temiz kalplisin, Nebil!..

. . . . . .

Bütün öğleden sonra, aralarında yeni doğan sevginin tezahürlerile geçti. Ahmet Nebil, henüz hemen hemen hiç sarfedilmemiş olan gençlik hazinesinin bütün zenginliğile kendini bu sevgiye kaptırmıştı. Kibar hayatına, sosyete âlemine ilk attığı adımda o âlemin en yüksek şahikalarından birine varmıştı. Yüreğinin bütün ateşile kendini bu sevdaya bırakıyordu. Muhteşem Nihat Hanımefendiye bütün çocukluğunu, tahsil ve aile hayatını en ince noktalarına varıncıya kadar anlattı. Çocukça bazı sevgi maceralarının temiz hayüzüne hafif pembelikler iniyordu.

Muhteşem Nihat Hanımefendi, böyle vücudu kadar ruhu da körpe bir genci mahremiyetine almaktan çok mes'utu. Bu henüz senelerin bir tek çizgisi bile düzlüğünü bozmamış yuvarlak çehreye baktıkça içinden bir sevinç kabarıyordu. Kendini de gençleşmiş buluyor, adeta yerinden sıçrayıp hop hop sıçramak istiyordu.

Güneş artık ufkun arkasında kaybolmak üzere idi ki Ahmet Nebil bir rüyadan uyanır gibi silkindi:

— Artık gideyim.

Dedi.

— Peki. Ama yarın mutlak beklerim. Geleceksin, değil mi?

— Gelirim.

— Saat kaçta?

— Kaçta geleyim?

— Onda, iyi mi?

— Pek âlâ.

. . . . . .

türlü uyku tutmuyordu. Daha birkaç gün evvel tahayyül etmeğe bile cesaret edemediği yeni bir hayat nasıl olmuş ta böyle kendi kendine ayağına gelivermişti. Muhteşem Nihat Hanımefendinin kaloriferli, banyolu, her tarafı halılarla döşenmiş, her biri bir zenginliğin işareti olan türlü biplolarla süslenmiş, geniş apartımanını, bu apartımanda birçok hizmetçiler, aşçılarla sürülen depdebeli hayatı düşünüyor, sonra kendine bu kadar uzak sandığı bu hayata nasıl umulmaz bir surette karıştığını göz önüne getirmeğe çalışıyordu.

Bu mavi göğün yalnız bir ucunda kara bir bulut vardı. Bu bulutun bir kenarından Reşit Beyin gür kaşlı, derin bakışlı gözleri, kalınca dudaklı, beyaz dişli ağzı görünüyordu. Bu ağız Ahmet Nebile sanki yine:

— Aldanma. O pervanelere aldanma!

Diye nasihat veriyor gibiydi.

Bulutun öteki ucunda da Neriman Cemşit Hanımın ateşler saçan kara gözlerini süzüp süzüp örten uzun kirpikleri sarkıyordu. Ondan da sanki:

— Demek benim davetimi ihmal ediyorsun, ha? Halbuki ben daha çok gencim.. Henüz yirmi bir yaşındayım.

Sözleri dökülüyordu.

Bu hayallerin arasına bazan Mebruke Numanın sarı bukleleri üzerinde dalgalanan çocuk çehresine benzer beyaz yüzü. Semiha Nazmi Hanımın yürürken her parçası ayrı bir tempo ile dans ediyora benziyen kıvrak vücudu, Süheylâ Hanımın insana yiyecek gibi dikilen dik bakışlı gözlerile, kelimeleri çabuk çabuk, sanki birbirine bağlayıp dizerek döken ağzı da karışıyordu.

Gözleri yorgun yorgun kapanarak uykuya dalınca karışık rüyalar, delikanlının rahatını bozuyordu:

(Devamı var)

Muhabir mektupları

Muğlanın senevî bir milyon varidatı var

En çok varidat sayım resmindendir

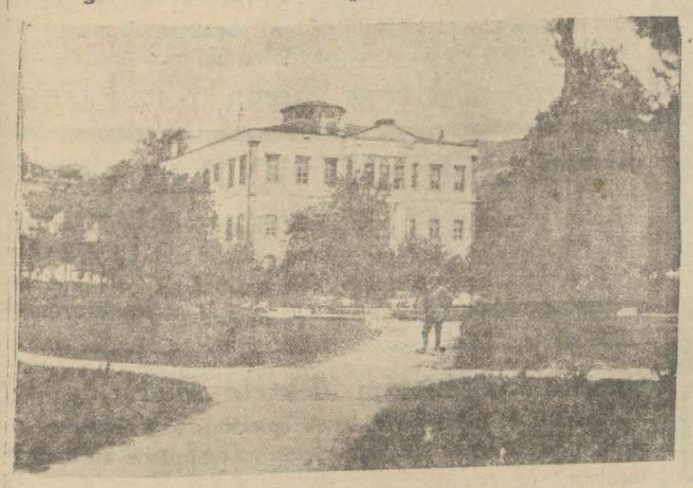

Muğlanın güzel parkı ve hükûmet konağı

Muğladan: Muğla vilâyeti mahsulat ve ihracatile iktısadî sahada müvazeneyi temin eylemiş bir memlekettir. Senevî bir milyon lira varidatı ve her tarafa ihracatı vardır. En çok varidat sayım resminden hasıl olmaktadır.

Hapisanesi

Hapisanede mahkûm ve mevkuf 300 kişi vardır. Ceraimin ekserisi temmuz ve ağustos aylarında karı yüzüden oluyormuş! Mevkuflar arasında Vilâyet baytar müdürü Mustafa Bey de vardır. Bu zat adalara sevkolunacak hayvanları görmeden rapor vererek beherinden birer lira ücret almakla maznundur! Eğer doğru ise cezasını bulsun değilse allah muini olsun!

Şehir dahilinde

Şehirdeki ceraimî âdiyedir. Bu yakınlarda yankesicilik vukuatı zuhur etmiştir. Vilâyet polisi çok hassastır. Bilhâssa Merkez memuru Şükrü ve Ser komiser Hulûsi Beyler en muktedir ve en değerli zabıta memurlarımızdandırlar Bu güulerde ki yankesicilik onları sinirlendirmiş ve kurdukları tuzak sayesinde herifleri cürmü meşhut halinde yakalamışlardır.

İstanbul ve İzmirdeki büyük şehirlere mahsus zan eylediğimiz bu muthiş ahlâksızlığın saf Anadolumuza kadar sokulmasına tahamül edemeyiz!

Polis maaşları azdır

Halkın temini istirahati için geceli gündüzlü çalışan ve bu uğurda bir çok tehlikelere maruz kalan polis sınıfının maaşları hakikaten pek azdır. Bir Polis müdürü ne alıyor. Hiç! Merkez memurlarının aldıkları 75 ve Serkomiserlerin 66, İkinci komiser 60, muavin 55 ve polis memuru 52 lira almakta dırlar ki bu kadar az para ile bu muhterem heyeti zabıta tatmin edilememektedir. Kanunlarımızı temsil eden ve muşahhas bir kanun kitabı halinde aramızda dolaşan şanlı zabıtamızın fikirleri, düşünceleri derdü maşetten azade olmalıdır ki vazifelerinde azami derecelerde muvaffak olsunlar! Maaşları az olan sınıflardan biriside eski mütekaitlerle posta ve telgraf memurlarıdır. Teşekkürle kayde sezadır ki Dahiliye Vekili muhteremi bu defaki bütçe müzakeresinde bu heyeti muhteremenin fedakârlıkları lisan takdirle yadetmiş ve bu sene zam icrasına imkân yoksa da gelecek sene bunun temin edileceği vadolunmuştur. Eeski kanunla tekaüt edilmiş olanların da terfih çaresi unutulmamalıdır.

Orman işleri

Vilâyetin şimalinde mühim ormanlar olduğu halde yine Amenajman ve kat'i plân derdinden ormanlarda kat'iyat yapılamamaktadır. Merkezleri: İstanbul, İzmir, Zonguldak ve Konyada bulunan Amenajman gruplarının hikmeti vücudu acaba ne olabilir?

Muğlada bir cevelân

Muğlanın çarşı ve pazarında esnaf temizliğe kat'iyyen riayet etmemektedirler! Burada cesim hanlar ve içlerinde güzel ve geniş avluları varsa da temizlik pek azdır! Dondurma için bir dükkâna girdim ve hemen dışarı fırladım. Aman yarabbi o ne pislik! O ne müzahrafat menbaı bir yerdi. Burada bekâr fakat temizliği sever bir adam her halde çok cefa çeker! Bir gün öğle yemeği için bir lokanta aradım. Sözüm vabana beni lokanta diye bir hanın köşesindeki daracık ve pis bir yere götürdüler. Sinekten ve süprüntüden yemek yimek ne mümkün! Masaların başında üstleri, başları perişan adeta dilenci kıyafetinde müşteriler de yemek yiyorlardı. Ben bunlara bakınca işteham kesildi. Ve el yıkayacak yerde de pislikten midem bulandı. Hemen dışarı fırladım!

Bir mesele

Bu arzedeceğim meselenin bizde henüz halledilmemiş olması şayanı esefi azimdir! Bizde, üstü başı berbat, kılık kıyafeti iğrenç, vücudu kokmuş bir adam parayı verince düdüğü çalıyor! Eğer vapurda iseniz yattığmız kamaraya, lokantada iseniz karşınıza, tramvayda da yanınıza girip sizinle beraber yatmak ve oturmak hakkını haiz oluyor! Hiç bir diyarda mesağı olmıyan bu hale bizde neden müsamaha ediliyor diye soruyorum? Zannediyorum ki bu halden memnun olan bir fert bulunamaz ve bu gayrı sıhhî halin demokrasi ile de kat'iyen bir alâkası olamaz! Binaenaleyh bu hale karşı müessese sahiplerinin harekete gelmelerini rica ederim.

Ekmek çok fenadır

Buranın ekmekleri Antalyadan gelen unlardan yapılmakta olduğundan ağıza alınır hali yoktur! Galiba bu işte bir hile vardır. Ve buna da hiç şüphe yoktur!

Benim en tuhafıma giden mesele halkın buna ses çıkarmayıp ta gûya mecbur imişler gibi şu ekmekleri hâlâ yemekte devam eylemeridir!

Oteller

Bir yabancı burada yatacak otel bulamaz! Allah razı olsun bizim Cavit Beyden! Beni evine misafir eyledi de meydanda kalmaktan kurtuldum. Burada otel denilen yerler han köşelerinden ibarettir. Bir tanesini gidip gördüm: Bir canbaz kumpanyasının efradı üst üste oraya dolmuşlar. Kapı önlerinde çamaşır yıkayıp yemek pişiriyorlardı. Hemen ters yüzü geri döndüm! Kokudan başım dönmüştü! Otelcilerden ziyade kabahat müşterilerdedir.

Çünkü at sahibine göre eşer derler!..

Ragıp Kemal

Belediye mektupçuluğu

Vlâyet mektupçuluğuna tayin edilen Osman Beyden inhilâl eden belediye mektupçuluğuna Eminönü kaymakamı Halûk Nihat Bey tayin edilmiştir.

Halûk Bey ciddi, vazifesini sever etrafında hürmetkârlar toplar bir devlet adamıdır. Mektupçuluğa terfiini bir kadirşinaslık addetmek icap eder. Halûk Beyi tebrik ederiz.

Polis birinci şube müdür muavinliği

Vekâlet emrine alınan polis birinci şube müdür muavini Ziya Beyin yerine tayin edilen Eskişehir polis müdürü Mustafa Nuri Bey şehrimize gelerek yeni vazifesine başlamıştır.

Yeni neşriyat

TÜRKSPOR

Türkspor bugün zengin mündereca tla ve dünkü maçların tafsilât ve resimlerile 24 sahife olarak intişar etmiştir.

Birinci sahifeden geçen yazılar

Dünkü Spor Faaliyeti

(Başı 1 inci sahifede)

ve 3 kadın müsabık girdi. Neticede 9 erkek ve üç kadın bu mesafeyi yüzdüler ve karaya çıktılar. Yüzme başlar başlamaz hiç yenilmeyen yüzücü Sâlim bütün rakiplerini açmağa başladı. En önde kendisi onu takiben Şeref (G.S.) gidiyorlardı. Maamafih Salim mütemadiyen Şereften uzaklaşıyor ve onu çok geride bırakıyordu. Şerefi takiben Sedat (Kuleli) yüzüyordu. Dördüncü olarak ta Melle Eva (G.S.) geliyordu. Ilk yarım saat bu minval üzerine geçti. Yavaş yavaş Sâlimden başka öteki yüzücülerde yorgunluk alâimi görüküyordu. Suların biraz soğuk olması malûm akıntıların ve ve anaforların bulunması yüzücüleri epi yormuştu.

Bir saat sonra hemen hemen bütün yüzücüler Hisarlar açığına gelmişlerdi.

Asıl mesele burada kablonun önündeki anaforu gçmekte idi. Salim kolaylıkla yakayı sıyırdı.

Ikinci yüzen Şeref anafora kapılmamak için ortaya açıldı ve orta akıntı ile aşağılara düştü. Sedat Salimin takibettiği yolu takip ettiyse de epice uğraşmak mecburiyetinde kaldı, fakat o da geçti.

Şeref bu esnalarda çok aşağılara düşmüştü. O suları en fazla bilmesi lâzım gelen Şerefin neden böyle bir rota takip ettiğini anlayamadık.

Netekim biraz sonra bu rotanın yanlış olduğunu kendi de anladı ve geri dönmek istedi amma iş işten geçmişti. Sedat ikinci olarak 1 dakika 23 saniye evvel yarışı bitirdi.

Neticeleri yazıyorum:

1 — Salim (B.B.) 1 saat 31,23
2 — Sedat (Kuleli) 1 „ 38,25
3 — Şeref (G.S.) 1 „ 39,48
4 — Melle Eva (G.S.) 1 „ 57,38
5— Hakkı(Kuleli) 2 „ 01,48
6 — eMlih (F. B.) 2 „ 03,21
7 — Melle Krista (G.S. 2 „ 05,10
8 — Vangel (G.S.) 2 „ 08,44
9 — Melle Inke (G.S.) 2 „ 09,06
10— Sabahattin (B.B.) 2 „ 18,43
11 — Lütfullah (G.S.) 2 „ 22,11
12 — Mehmet (Beykoz) 2 „ 25,46

İdman birliğinin maçları

Birliğin şampiyona maçlarının ikincisi Birliğin Samatyadaki yeni sahasında yapılmıştır. Müsabakalar Taksimdeki seyirci kalabalığından daha fazla bir kitle tarafından derin bir alâka ile takip edildi.

Ilk maç Mimar Sinan klübü ile Şark idman klübü arasında idi. Fakat Mimar Sinanlılar tayin edilen zaman zarfında sahaya çıkmadıklarından rakipleri hükmen galip ilân edilmişlerdir.

Bundan sonra günün en mühim maçı olan ve (A) kategorisinin şampiyonluğu üzerine tesir edecek olan Ilerispor — Fener Yılmaz maçı oynandı.

Tarafeyn büyük takımlarımızda ender görünen bir intizamla tam mu ayen saatte sahaya çıktılar, takımlar şöyle idi:

İleri spor

Sami
Memi Feridun
Gazi Recep Sabahattin
Sasim Hüsnü Mesalim Zeki Hayrullah

Fener - Yılmaz

Naci
Talat Ishan
Cevdet Kemal Niyazi
Fahri Talât Nihat Bedri Ali
Hakem Sami Beydi.

Oyun Fener Yılmazın bir akını ile başladı. Ilerispor müdafaası bunu kolaylıkla iade etti. Yılmaz kırmızı beyazlılar rüzgâr altında kaldıklarından dolayı çok sıkışıyorlardı. Maamafih eMrmi, eFridun ve Sami den mürekkep müdafaa hattı canla başla çalıştıkları için birinci devrede Fener Yılmaz hiç gol atamadı.

İkinci devre

Devre başlarbaşlamaz kırmızı beyazlılara bir gayret geldi ve akınlarını sıklaştırdılar. Oyun o kadar seri idi ki takibi bile güçleşmişti.

Bu aralık Hayrullahtan aldığı pası Zeki ufak bir driblingle stope ettikten sonra 18 pastan ilk golü attı. Bu gol kuvvei maneviye üzerinde büyük tesir yaptı ve Ilerisporlular merkez muhacimleri Mesalimin ayağı ile iki gol daha kaydederek maçı

İş Hayatında Noksanlarımız

(Başı 1 inci sahifede)

leri gerilen, hassasiyeti artan bankacı da risk ihtimalini gördüğü bu gibi anlarda parasını kurtarmaktan başka bir şey düşünmez. O halde başlangıç çürüktür. Münhasıran bankaların kredisine güvenmek yanlıştır.

İş adamlarımızın mühim kusurlarından biri de muntazam bir pilânço yapmayı, kâr ve zarar hesaplarını dakik bir müvazene esasına göre göstermeyi ihmal etmeleridir. Bunlardan öyleleri var ki, bankalardan aldıkları kredi faizlerinin baliğini hesap edip borç hanesine bile koymağa lüzum görmüyorlar. Hele vadelerini, tediye müddetlerini mutlaka unutuyorlar. Bankalardan ihbar veya protesto varakalarını aldıkları zaman ise sanki hiç beklenmedik bir muameleye maruz kalmışlar gibi şaşırıp kalıyorlar.

Kredi ile iş yapan tacirleri müşkülâta düşüren bir sebep te, talibin, ihtiyacın azlığı ve satış teşkilâtımızın noksanı yüzünden malların uzun müddet depolarda kalmasıdır. Her gün geçtikçe bir taraftan depo kirası, diğer taraftan bu mallara yatırılan paranın faizi maliyet fiatine biniyor. Bu yeni masraflar, varsa bütün kârı götürüyor. Zarar mevcut ise iki misline çıkarıyor. İşin en acıklı tarafı şu ki; buna benzer en iptidaî tedbirleri almamak, en basit hesapları yapmamak yüzünden fena kanaatlere uğrıyanlar; kendilerine bir pay ayırmaksızın bütün mes'uliyeti ve ademi muvaffakıyetin sebeplerini başkalarına, bilhassa bankalara ve hükûmet teşkilâtına yükletmekten de çekinmiyorlar.

Mes'uliyetlerin münakaşasından, kabahatlarımızı başkalarına atmaktan bir şey çıkmaz. Mesele basittir: Hiç bir teşebbüs, metot ve tekniğe istinat etmeden emniyetle yürütülemez. Bu hakikati bellemekte ve tatbik etmekte inad edenler için daima fena akibetler mukadderdir.

Siirt Meb'usu
MAHMUT

3 - 0 galibiyetle bitirdiler.

Fenerbahçe - Kurtuluş

Bunlardan başka stadyomda da futbol maçları olmuştur. Bu oyunlar birer ekzersiz mahiyetinde olduğu için Fenerbahçe birinci takımından yalnız dört oyuncu olarak bir takım çıkarmıştı. Kurtuluş birinci takımına karşı oynayan bu ekip birinci haftaymda iki gol yedi.

Ikinci devrede bütün gayretine rağmen bu farkı kapayamadı ve neticede Kurtuluş takımı 2 - 0 galip geldi.

Galatasaray - Pera

Galatasaray takımı Rusyaya gitmeyen oyuncularından terekküp ediyordu.

Yalnız aralarına Suphiyi almışlardı.

Bundan başka antrenör de sol iç oynuyordu. Takım şöyle idi.

Ulvi
Vohi Bürhan
Mithat ihat Suphî
Lâtif Antrenör Necdet Kemal Celâl

Oyun çok seri başladı. Peralılar ilk dakikalarda hâkimiyeti ele almağa çalışıyorlar. Fakat ilk on dakikadan sonra oyun tabii cereyanına girdi ve Kemal 13 üncü dakikada yerden denebilecek bir vaziyette kafa ile ilk golü kaydetti.

İkinci devre

Haftaym başladığı zaman sarı kırmızılılar daha canlı oynamağa başladılarsa da rakipleri de onlardan aşağı kalmıyorlardı. 15 inci dakikada ecdet sağ zaviyeden mükemel bir gol daha attı.

Artık bunun üzerine Peralılar ümidi kestilerse de gevşemediler.

Oyun gene zevkli oluyordu. Maçın sonuna doğru kale önündeki karşaşalıktan istifade eden Lâtif son golü de attı ve maç beş on dakika sonra bitti.

Farmakologların İçtimaı

(Başı 1 inci sahifede)

kaşası nizamnamenin 18 nci maddesinin tadilinde olmuş,teklif mucibince bu madde farmakoloğlar eczahane sahipleri, lâburatuvarcılar, askerî ve sivil farmakoloğlar, diplomalı depocular, serbest çalışan mes'ul müdür ve muavinler olmak üzere beş sınıfa ayrılmış ve her sınıftan beşer kişilik birer heyet intihap edilmiş, bu heyetten iki şer kişinin heyeti idareye ithali suretinde tadil edilmiş, heyeti idareye girecek murahhaslar da intihap edilmştir. Bundan sonra memur eczacıların baremdeki vaziyetleri münakaşa edilmiş bu hususta hükûmete nezdinde teşebbüsatta bulunmağa karar verilmiştir. Eczacı ünvanının kaldırılması ve yerine farmakoloğ kelimesinin tamimi için yeni idare heyetine salâhiyet verilmesi teklif edilmiş, bu teklif hararet ve samimiyetle kabul olunmuştur. Eczacı mektebinin bir fakülte haline kalbi temennisi de hararetle münakaşa edilmiş ve bu hususta mütemadî teşebbüsatta bulunulmas için heyeti idareye vâsi salâhiyet verilmiştir.

Türkiye eczacıları cemiyeti ile farmakoloğlar cemiyetinin tevhidi teklifi vâki olunca, hararetli ve münakaşalı bir müzakere başlamış, uzun süren ve bir hayli gürültülü geçen bu münakaşa neticesinde eczacılar cemiyeti infisah kararı verdiği takdirde, farmakoloğlar cemiyetinin nizamnamesi mucibince o cemiyetin azasına kapılarını açık bulunduracağı azaya tefhim olunmuştur.

Bu arada Gazi Hazretlerine, Erkânı harbiye ve Meclis reislerine, Başvekil İsmet Paşa Hz ile Sıhhiye ve Maarif vekillerine tazimat telgrafları çekilmesi teklif edilmiş, teklif alkışlarla kabul olunmuş ve telgraflar çekilmiştir.

Bundan sonra yeni heyeti idare intihabı yapılmış, fakat vakit geç olduğu için reyler tasnif edilememiş, reylerin tasnifi için başka bir heyet intihap olunarak bu heyetin neticeyi azaya tebliğ etmesine karar verilmiş ve saat yedide içtima hitam bulmuştur.

İçtimaa İzmir, Edirne, Diyarbekir, Antalya, Erzurum, Ankara Çorum ve diğer bütün vilâyetlerin murahhasları iştirak etmiştir.

Yıkılan daha başka yerler var

(Başı 1 inci sahifede)

tek ev kalmamıştır.

Fatihte Gülizar isminde bir çoban kadını 9 keçisi ile elektrik cereyanına tutulmuş ve ölmüştür.

Fatihte Manisalı Mehmet paşa mahallesinde sebzeciler sokağında odacı Remzi Efendinin 8 numaralı evi yıkılmıştır.

Bütün bunlardan maada daha bazı ufak tefek kazalar olmuş, fakat bunların küçük tamirle kabili telâfi oldukları anlaşılmıştır, felâketzedelere Hilâli ahmerin yardımı dün de devam etmiştir.

Yağmurun Üsküdar ve havalisinde de tahribatı olmuş Çengelköy askerî lisesinin alt katını tamamen su basmıştır.

Eyüp, Gümüşsuyu, Karacaahmet, Edirnekapı, Topkapı mezarlıklarında yüzlerce servi yıkılmış, bir çok kubbe ve minarelerin kurşunları havalanmış, uçmuştur. Evkaf zarar ve ziyanı tesbit etmekte, belediye yıkılan servileri muhafaza altına almaktadır.

Evvelki gün fırtına esnasında yaralanan Sadık efendinin sıhhati iyidir.

Karagümrükte tesbihçi Mehmet Efendinin evinin altında kalarak yaralanan zabıtai ahlâkiye memurlarından Şaban Efendinin oğlu 15 yaşında İzzetin de sıhhati iyileşmiş, ölüm tehlikesi zail olmuştur.

Kloroform keşfedileli bir asır oluyor

Kloroformu bundan yüz sene evvel kim ve nasıl keşfetti?

Hattâ en vahşî ve iptidaî kavimlerin bile bir insanı uyutmak, hissini iptal etmek çarelerini buldukları malûmdur. Eskiden bu san'at sihirbazlara ve yahut rahiplere vergi idi. Sihirbazlar ve papaslar keramet göstermek için bu usulleri kullanırlardı. İptidaî insan kendisine verilen bir otu yer ve yahut bir çanaktaki maknuu içince hislerinin dağıldığını, dünya kaygusundan uzaklaştığını, kendisinin başka bir âleme giderek orada en yakın ölülerinin ruhlarına kavuştuğunu zannederdi. Bu devirde ipnotizma da malûm bir şeydi. Bilhassa deva aramağa gelen hastalar için mabutlarda tatbik edilirdi.

En eski vesikalara nazaran, bu devirde en çok kullanılan ot Atropa Mandragoradır. Bu otun morfin, kodein, kokain gibi alkolüitleri bugün malûmdur.

Bu otun usaresine sünger batırılır ve bu sünger kurutulurdu. Kullanmak icap ettiği zaman, sünger kaynar suya batırılarak, hastanın ağzına konurdu.

Fakat bugünkü mütemail narkotiklere yol açan Ingiliz rahibi Priestleydir. Bu rahip 1772 de neş'e veren bir gaz keşfetmişti. Birkaş sene sonra maruf İngiliz kimyageri Davy ayni gazin münevvim hassasını keşfetti. Lâkin tatbikatta ilk kullanan Wells isminde Amerikalı bir dişçidir

Eter narkotik olarak kimyager Jackson ve Bostünlü dişçi Morton taraflarından istimal edildi.

Eterle en büyük ilk ameliyatı yapan Amerikada Massachussett hastanesi cerrahlarından Warrendir.

Fakat çok geçmeden etere büyük bir rakip çıktı. 1831 de Liebig ve Sanbercin kloroformu keşfettiler.

Kloroformun etere karşı, kullanışındaki sadeliği, sür'ati ve daha ucuz olması gibi bir çok rüchanları vardı. Fakat kloroformla anestezi, her zaman tehlikesiz olmadığından, bir müddet için tekrar eter kloroformun yerini tuttu.

1848 de Kloriyeti etil keşfedildi. Sade ve zararsız olduğu için, derhal taamüm etti. Maamafih yalnız kısa sürecek ameliyatlarda istimal edilirdi.

Bidayette hastaya maske geçirilerek kullanılırdı. Fakat sonradan doğrudan doğruya kana şırınga edilerek, ayni neticenin elde edildiği görüldü.

Daha sonra hissi iptal için bromür, küul ve aldehitler istimal edildi. Bu müstahzarat umumiyetle, "al,, ile biten isimler alırlar. Veronal, Medinal, Allonal gibi.

Umumî anestezinin bazan kalbe ve teneffüs yollarına dokunması doktorları, hastayı bayıltmadan hissi iptal çarelerini aramağa mecbur etmiştir. Buna Anesthesie locale derler. Filhakika bu suretle hastayı bayıltmağa lüzum kalmıyor. Yalnız ameliyat yapılacak nahiyedeki sinirlerdeki his iptal ediliyor.

Mahallî anestezi diyebileceğimiz bu usulde en iyi vasıta Amerikayı cenubide yetişen ve Erithroxylon Coca denilen ottan istihsal edilen kokaindir. Kokaini Amerikayı cenubideki yerlilere medyunuz. Bunlar uzun bir sefere gittikleri zaman, yanlarına birkaç yaprak koka alırlardı. İki üç yaprak yedikleri zaman, en muannit açlık zail olur, vücude yeni bir zindeki gelir ve yol yorgunluğuna mukavemet artardı.

1860 da Nieman koka yapraklarından bizim kokain dediğimiz renksiz milihleri istihsal etti. Çok geçmeden bu alkoloidin şırınga edildiği yerde anestezi yaptığı ve yutturulursa vücude bir neş'e ve rahatlık getirdiği görüldü. Enfiye gibi kullanıldığı zaman, vücutte ve kafada bir hoşluk hâsıl ettiği için, kokaine inhimak fazlalaşmıştır. Muthiş neticeler veren fartı istimali yüzünden de birçok kokainomanlar türemiştir.

Kokain sayesinde, hastayı bayıltmadan vücudünün her hangi bir uzvunda, ağrı hissettirmeden ameliyat yapmak mümkündür.

Bu narkotikler cümlei asabiyeye müessir oluyorlar ve aglebi ihtimal sinirlerdeki protoplâzmayı zehirliyorlar. Vücutteki tesiri de derece derece oluyor. Evvelâ insan kendisini kaybediyor, sonra his ve hareket kayboluyor. Nihayet hayatın başlıca membalarına, yani teneffüs yollarına ve kalbe müessir oluyor ki, herçebat abat bu safhaya mâni olmak lâzımdır.

Anestezi bazan şiddetli tenebbüh hasıl ettiği için, doktorlar hastalarını ameliyat masasına bağlamak kecburiyetinde kalırlar.

Anestezinin ,umumî olsun, mahallî olsun, beşeriyete büyük faydaları dokunmaktadır. Zira bugün hastaya ağrı hissettimeden en müşkül ameliyatı yapmak mümkün oluyor. Bu usul, günden güne tehlikeleri bertaraf edilmek suretiyle tekemmül etmektedir Bazı hastalar, bayıltılmadan evvel, ameliyat odasından ve masasındaki hazırlıklardan da tevehhüş ettikleri için, bu nevi hastalar odalarında iken kendileri farkına varmadan hafif narkotikle uyutulmakta ve ameliyat masasına nakledildikten sonra, hakikî anestezi yapılmaktadır. Hasta ancak gözünü açtıktan hattâ çok zaman sonra, kendisine ameliyat yapılmış olduğunu anlamaktadır.

Çapraz kelime

	1	2	3	4	5	6	7	8	9	10	11
1	M	A	S	U	M	■	■	S	■	■	E
2	E	N	E	■	■	E	T	İ	K	E	T
3	R	A	N	D	E	V	U	■	A	N	■
4	H	■	■	A	R	■	R	Ü	Ş	T	Ü
5	A	C	E	M	İ	■	N	■	■	A	Z
6	M	İ	■	A	K	R	A	N	■	R	E
7	E	N	■	R	■	A	■	■	K	İ	R
8	T	A	N	■	K	U	R	N	A	■	İ
9	■	Y	■	K	A	F	A	■	Z	A	N
10	P	A	Z	A	R	■	P	■	M	■	D
11	■	T	N	A	Z	■	■	N	A	N	E

Dünkü şeklin halli

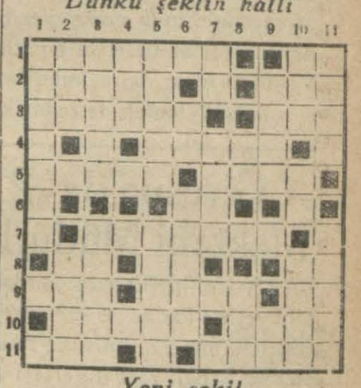

Yeni şekil

Soldan sağa

1 — Bir nevi hamur tatlısı (7)
2 — Vasıtai nakliye (5) Saç (3)
3 — Bir nevi hamur tatlısı (6) Büyük (3)
4 — Nefer. (5)
5 — Kıyafet (5) Atılgan (4)
6 — Köpek (2)
7 — Al (7)
8 — Nota (2) AB (2) Edat (2)
9 — Nuhun oğlu (3) Desise (4) Oyunda birli (2)
10 — Firari (5) Kır çiçeği (4)
11 — Tüy (2) Eli tutmaz (5)

Yukardan aşağı

1 — Polis binası (7)
2 — Meyan (3) İçki (4)
3 — Kös (5) Olgunluk (5)
4 — Kalın çuha (3)
5 — Yüz (5) Ferahlık (5)
6 — Dumanın bıraktığı (2) Suyu taktir eden (5)
7 — Nota (2) Sert (4)
8 — Ne deri, ne kemik (2) Göz rengi (3)
— İcar (4). Beyaz (2).
10 — Gizli şey (3) Edat (2) Erkek dadı (4)
11 — Bilgiç(4).Bir âleti katıa(5)

Türk Maarif Cemiyetinden Türk Maarif Cemiyeti mektep defterlerini ve kaligrafilerini Her yerde arayınız. Taklitlerine dikkat ediniz. Defterlerimizin her yaprağında kırmızı marka ve kapaklarında resmî mühürümüz var. Umumî deposu İstanbul Fincancılar Şark Han No 18

Sabah uykudan uyanınca dilin paslanmış bulunması, midenin rahatsızlığına alâmettir. Tabiî hazmi temin ve inkibazdan müteveellit avarızdan sizi vikaye edecek olan Eno's "Fruit Salt" müstahzarını almak için mühlik halâtın hudusunu beklemeyiniz.

Sabah ve akşam bir bardak su derununda bir kahve kaşığı mıkdarı hâfidir.

Jandarma imalâthanesi müdürlüğünden:

Jandarma ihtiyacı için kapalı zarfla (8000) adet ağzı vidalı yerli matara satın almacaktır. Münakasa 10-9-931 Perşembe gü nü saat 15 te Gedikpaşada Jandarma imalâthanesinde icra edilecektir. Taliplerin komisyona müracaatla şartnameyi almaları.

İngiliz İnas Mektebi

Tedrisat 23 Eylûl Çarşamba günü başlıyor.

Talebenin kabulüne müteallik matbu istida evrakı mektepte ebeveyninin emrine amade tutulmaktadır. Londradan avdet edecek olan mektep müdiresi ebeveyni 16 Eylûlden itibaren Pazardan maada her gün saat 10 dan 12 1/2 ve 14 ten 16 ya kadar kabul edebilecektir

Istanbul Deniz Levazım Satın Alma Komisyonundan:

5000 kilo sabun: 5 eylûl 931 cumartesi günü saat 11 de açık münakasa ile .

116 kalem boya malzemesi: 5 eylûl 391 cumartesi günü saat 14 te kapalı zarf usulile.

2000 kilo sarı vazelin
2000 „ beyaz vazelin
5 eylûl 931 cumartesi günü saat 16 da açık münakasa ile.

Deniz kuvvetleri ihtiyacı için yukarıda cins ve mikdarı yazılı eşyaların hizalarında gösterilen gün ve saatlerde ihalesi icra edileceğinden şartnamelerini görmek isteyenlerin her gün ve vermek isteyenlerin mezkûr gün ve saatlerde teminatları ile birlikte Kasımpaşa'da Deniz Levazım Satın Alma komisyonuna müracaatları.

Nafıa Vekâletinden:

Kunduz Poz bölüğü için askerî elbise ve ayakkabı kapalı zarfla münakasaya konulmuştur.

Münakasa 22-9-931 tarihinde salı günü saat 15 te Ankarada Nafia Vekâleti binasında yapılacaktır.

Münakasaya iştirak edeceklerin teklif mektuplarını ve muvakkat teminatlarını aynı günde saat 14 buçuğa kadar münakasa komisyonu riyasetine vermeleri lâzımdır. Taliplerin ticaret odalarında mukayyet bulunmaları şarttır. Taliplerin mü nakasa şartanmelerini bir lira mukabilinde Ankarada Nafia Vekâleti inşat dairesinde, İstanbulda Haydarpaşa Liman İşleri müdürlüğünden de tedarik edebilirler.

Giresun'da 2 No lu Jandarma Mektebi Müdürlüğünden

(2) No. lu Giresun Jandarma mektebinin 931 ve 932 senesi nihayetine kadar ve 932 senesi Ağustos nihayetine kadar idaresi için aşağıda cinsi ve miktarı yazılı bulunanlardan yalnız ekmek kapalı zarf diğerleri aleni münakasa usulile 11-9-931 tarihine müsadif cumartesi günü Giresun Jandarma mektebi satın alma komisyonunda ihalesi icra kılınacaktır. Erzak vermeğe talip olanların satın alma komisyonuna müracaatla şeraiti münakasayı anlamaları ilân olunur.

Miktarı	*Cinsi*
Kilo	
65000	İkinci nevi fabrika unundan ekmek
17000	Sığır eti.
6000	Koyun eti
6500	Pirinç
8000	Bulgur
8000	Kuru fasulye
4000	Nohut
6000	Mercimek
18000	Patates
2500	Şeker
2000	Zeytin
1500	Beyaz peynir
800	Reçel
200	Kırmızı biber
2000	Makarna
200	Vazelin
3000	Ot

Kalemen (17)

Leylî ve Neharî Kız ve Erkek

Inkilâp Liseleri

Ana, İlk, Orta Lise kısımları

Müessisi: NEBİZADE HAMDİ

Resmî ders programlarını tamamen tatbik eder. Ecnebî lisan tedrisatı, ecnebî mekteplerine kat'iyyen lüzum bırakmıyacak bir mukemmeliyettedir. Talim ve terbiye heyetleri memleketimizin en güzide muallim ve mürebbilerinden mürekkeptir. Ana ve baba yavrularını İNKİLÂP LİSELERİNE her hususta tam bir emniyet ve huzuru kalple teslim edebilirler. (Mufassal izahname vereceğiniz adrese gönderilir)

Mektep Nuruosmaniyededir. Telefon: 20019

RESMI ILÂNLAR TÜRK LİMTED SİRKETİ

Türkiyede her lisanda intişar eden bütün gazeteler için bilûmum resmî daireler ilânlarını kabul eder

Adres : Ankara caddesi Kahraman zade hanı 3 üncü kat
Telgraf adresi: Resmilân - Telefon: 20960 Posta kutusu Ist. 753

2500 Lira Mükâfatlı 931 İkinci Kurası

1 Teşrinievvelde Çekiliyor

Birinci mükâfat	750 lira
İkinci mükâfat	250 „
10 kişiye (yüzer liradan)	1000 „
10 kişiye (ellişer liradan)	500 „

Türkiye İş Bankası

Tabiatın çok muhteşem bir abidesi olan

ULUDAĞ'DAKİ Büyük Otel Açıldı

Otel; her türlü esbabı istirahati cami ve mükemmel konforu haizdir. Banyo tertibatı ve nefis bir suyu mevcuttur.

Sabah, öğle ve akşam yemekleri dahil olmak üzre bir müsafirden beş lira ücret alınır.

Otele kadar mükemmel otomobil şosesi vardır.

Müracaat yeri: Çekirge Palas ve Tophane Bahçesidir

Istanbul Sıhhî Müesseseler Mübayaa Komisyonu Riyasetinden :

Şişlide çocuk hastanesi için lüzumu olan muhtelif cins tıbbî ecza tanzim edilen olbaptaki şartnamesi veçhile ve 29 Eylûl 931 salı günü saat 16 da aleni münakasa suretile mübayaa edilmek üzere münakasaya konulmuştur. Bu baptaki şartnameyi görmek ve fazla izahat almak istiyenlerin mezkûr komisyona müracaatları lân olunur. (2250).

Kartal Belediyesinden:

Kapalı zarfla münakasaya konulan Etfaiye otopompu ve 300 metre hortum bedeli haddı lâyık görülmedğinden pazarlıkla mübayaasına karar verilerek 10 Eylûl 931 Perşembe günü saat on beşe talik edilmiştir. Talipler her gün Kartal belediyesine müracaatla şartnameyi göre bilirler. Ve pazarlık içinde muayyen olan gün ve saatte Kartal belediyesi daimi encümeninde 375 lira teminat akçalarile hazır bulunmaları. (2233).

3 üncü Kolordu ilânları

4 K. O. kıtaat ve müessesatı ihtiyacı için aşağıda yazılı meşe odunu kapalı zarf usulile satın almacaktır. Şartname ve ev safını görmek istiyenlerin 4 K. O. SA. AL. KO. ve taliplerin de vakti muayyeninde 4 K. O. SA. AL KO. müracaatları. (212).

108000 kilo meşe odunu 10-9-931 saat 15 te 4. K. O. SA. AL. KO.

* * *

Manisa, Kasaba, Salihli, Menemen, Kırkağaç ve civarındaki kıtaat ihtiyacı için sığır eti ayrı ayrı şartnamelerde olarak kapalı zarfla münakasaya konmuştur. İhalesi 13 Eylûl 931 pazar günü saat 15 te Manisada askerî satmalma komisyonunda yapılacaktır. (Şartnamesi komisyonumuzda mevcuttur). Taliplerin şartname almak ve münakasaya girmek üzere teminatlarile Manisada mezkûr komisyona müracaatları. (236).

* * *

Bordur ve Denizlideki kıtaat hayvanları için arpa ayrı ayrı şartnamelerle ve kapalı zarflarla münakasaya akonulmuştur. İhaleleri 19 Eylûl 931 cumartesi günü saat 15 te Burdurda saat 16 da Denizlide İspartada askerî satın alma komisyonunda icra edilecektir. (Şartnameleri komisyonumuzda mevcuttur). Taliplerin şartnamesini almak ve münakasaya girmek üzere İsparta da Mezkûr komisyona müracaatları. (256).

* * *

K. O. ve kıtaatı için sade yağı kapalı zarfla münakasaya konulmuştur. İhalesi 26-9-931 cumartesi günü saat 16 da Fındıklıda K.O.SA. AL. KOM. da yapılacaktır. Taliplerin şartnamesini komisyonda görmelerini ve ihale saatinden evvel teminat ve teklifnamelerile birlikte komisyonumuza müracaatları. (250).

Fatih İcra Memurluğundan:

Salih Kemal bey ile İsmail ve Abdullah Hulûsi beylerin şayian mütasarrüf oldukları küçük Mustapaşa da Gül cami haraççı başı ve diğer Tatar ağa sokağında 12 atik 18 cedit No. lu bir ufak taşlık alt katta bir mutbak ve bir oda ve üst katta bir ufak sofa ile bir büyük oda bir kuyu bir miktar kâfi bağçeye havi 610 lira kıymeti muhammeneli bir bap hanenin izalei şüyu zımnında furuhtu takarrür ettiğinden ve Teşrini evvelin sekinci perşembe gü nü saat 15 te birinci artırması icra kılınacağından talip olanların kıymeti muhamminesinin yüzde onu nisbetinde pey akçesi ve 39/3535 do sya numerosunu müstashiben müracaat eylemeleri ilân olunur.

Paris Tıp Fakültesi mezunu
Cilt ve zührevî hastalıklar mutahassısı
Dr. Bahattin Şevki
Babıâli Meserret oteli karşısı 135 birinci kat bilâfasıla saat 8den 7ye kadar

Türk Maarif Cemiyeti Bursa Kız Lisesi

Türk Maarif Cemiyeti tarafından Bursada açılan Kız Lisesi Talebe kaydına devam ediyor. Leylî ücreti 210 liradır, memur çocukları için yüzde on tenzilât vardır. Neharî 45 liradır. Tedrisat 19 Eylûlde başlıyacaktır. Taşradan müracaat ednlerin bir an evvel kaydolunmaları.

Adres: Bursa, Kız Lisesi

ROBERT KOLEC

Kolec kısmı - Âlî mühendis kısmı - Sanayi kurları Her perşembe ve cuma günleri saat 9 dan 12 ye kadar müracaat kabul olunur. Yerler mahdut olduğundan istical tavsiye olunur.

Istanbul Kız Muallim Mektebi Müdürlüğünden

1 — Ekalliyet hususî Türk mekteplerinde ana muallim muavinliğinde çalışmak istiyenler için mektebimizde imtihan yapılacaktır.

2 — Şartları anlamak ve namzet kaydı için 5 Eylûl cumartesi akşamına kadar mektebe müracaatta bulunulması.

Dr. HORHORUNİ

Taksim, Zambak sokak No.41. Cilt ve emrazı zührevîye tedavihanesi. Hergün sabahtan akşama kadar.

Isparta Orta mektep müdürlüğünden:

Isparta orta mektebi bahçesine yapılan pavyonun (13852 lira (75) kuruş bedeli keşifli mütebaki inşaatı keşifnamesi muharrer vahidi kıyasi fiyatlar üzerinden 1-9-931 tarihinden itibaren (20) gün müddetle ve kapalı zarf usulile münakasaya konmuştur. İhale mektepte müteşekkil ihale komisyonu tarafından tespit edilen şerait dahilinde yapılacaktır. Evrakı keşfiye ve şeraiti ihale hakkında malûmat almak için mektep idaresine müracaat edilir. Taliplerin ilân edilen bedeli keşif üzerinden % 7.5 teminatları ve ehliyeti fenniye vesikalarını muhtevi teklifnamelerile birlikte yevmi ihale olan 21-9-931 Pazartesi günü saat on altıya kadar mektepte müteşekkil ihale komisyonuna müracaatları ilân olunur.

Tütün inhisarı Umumî müdürlüğünden:

1200 çeki kuru meşe odunu
60000 kilo mangal kömürü
110 ton kok kömürü
560 ton Ereğli maden kömürü

Bâlâda muharrer dört kalem mahrukatı şitaiye kapalı zarf usulile münakasaya vazounmuştur. Taliplerin şartname ve teraz listelerini almak için her gün ve teklif ve teminat mektuplarını memhur zarf derununda olarak tevdi etmek için de yevmi münakasa olan 16-9-931 çarşamba günü saat 10 da Galatada Mübayaat Komisyonuna müracaatlrı. (2258).

SEYRİSEFAIN

Merkez acenta: Galata Köprü başı B. 2362. Şube A. Sirkeci Mühürdar zade han 2. 2740

PİRE-İSKEDERİYE POSTASI
EĞE 8 Eylûl Salı 10 da Galata Rıhtımından kalkacaktır.

TRABZON POSTASI
MAHMUTŞEVKET PAŞA vapuru 8 Eylûl Salı 17 de Sirkeci Rıhtımından hareketle Zonguldak İnebolu, Ayancık, Sam sun, Ünye, Fatsa, Ordu, Gireson, Trabzon, Rize, Mapavri'ye gidecektir. Dönüşte Zonguldak yoktur. Of, Sürmene, Göreleye de uğrayacaktır.

IZMİR SÜR'AT POSTASI
GÜLCEMAL 6 Eylûl pazar 14,30 da Galata Rıhtımından.

BOZCAADA POSTASI
EREĞLİ 6 Eylûl pazar 17 de İdare rıhtımından kalkacaktır.

2 ton hurda bakır pazarlıkla alınacaktır. Teminat %10 dur. İhale 7-9-931 saat 16,30. (2223).

TAVİL ZADE VAPURLARI AYVALIK-İZMİR POSTASI

T.Z. **Saadet** vapuru her Pazartesi Sirkeci'den hareketle Gelibolu, Çanakkale, Ayvalık ve İzmire azimet ve Çanakkaleye uğrayarak avdet edecektir.

Yolcu bileti vapurda da verilir.

Adres: Yemişte Tavilzade biraderler telefon İstanbul 2210

SADIK ZADE
Biraderler vapurları
Karadeniz postası
Sakarya vapuru 6 Eylûl **PAZAR** günü akşamı 17 de Sirkeci rıhtımından hareketle (Zonguldak, İnebolu, Ayancık, Samsun, Ordu, Giresun, Trabzon, Sürmene ve Rize) ye azimet ve aynı iskelelerle Göreleye ve Ünyeye uğrayarak avdet edecektir. Fazla tafsilât için Sirkeci Meymenet hanı altında acenteliğine müracaat. Tel. 22134

MILLIYET MATBAASI