PERŞEMBE
3 EYLÛL 1931
6 ncı sene, No. 1998
NUSHASI 5 KURUŞTUR

Milliyet

Sahip ve Başmuharriri
Siirt Meb'usu MAHMUT
Umumî Neşriyat ve Yazı Müdürü
ETEM İZZET

Akvam cemiyetinde mühim meseleler görüşülecek

Ordunun Manevî Huzurunda

Siirt meb'usu: MAHMUT

Büyük zaferin yıl dönümü münasebetile, bütün millet, bir kaç gündür, Mehmetciğin manevî huzurunda kahraman Türk ordusunu tebcil ediyor. Her millet, kendi ordusuna karşı, derece derece hürmet ve takdir hislerile mütesahhistir. Ancak Türk milletinin, ordusuna karş ıolan hassasiyetinde çok derin bir hususiyet, çok müstesna bir ulviyet vardır. Dünyada, Türk ordusu kadar, mensup olduğu milletin sevgisini, şükranını, minnetini çok haklı ve yerinde olarak kazanmış başka bi rordu yoktur.

Türk ordusunun en büyük fazileti yalnız kahramanlığı değildir. Onun büyük meziyetlerinden biri de her rütbedeki mensuplarının; fikrî içtimaî kavrayışta, terakki ve medeniyet telâkkilerinde, hürriyet ve demokrasinin yüksek prensiplerini müdafaada milletin diğer zümre ve sınıflarına nazaran daima ön safta bulunmalarıdır. Ordunun seviyesini ifade eden bu vaziyet; şüphe yok ki, inkılâbın mutlak zaferi hesabına memleket için büyük bir kazanç. Türkiyede inkılâbın ve yeni rejimin mutlak bir emniyet altında bulunduğunu anlamak için, onun müdafaa cephesinin ilk saflarında bizzat Türk ordusunun bulunduğunu düşünmek kâfidir.

30 ağustos günü, mümtaz kumandanlarımızdan muhterem Fahrettin Paşa; Dumlupınarda Mehmetciğin mezarı önünde, dikkate şayan, şümullü, güzel bir nutuk irat etti. Bu nutkun en bariz vasfı; yürekten, samimiyetten mülhem olması, Türk ordusuna taallûk eden maddî ve manevî hakikatleri derin bir vuzuh ile ifade etmesidir. Kumandan Paşanın o günlere dair, naklettiği hatıralar; ordudaki haleti ruhiyeyi ne güzel ifade ediyor! Millî mücadelenin büyük kumandanlarından biri olan müfettiş Paşa Hazretleri, en derin hissile; Mehmetciği nasıl takdir ediyorsa, ayni derece derin ve samimî bir hisle Türk ordusunun ezelî Başkumandanı Gazi Mustafa Kemale karşı olan takdis ve hayranlığını da ayni derecede samimî bir eda ile anlatırken ne kadar yükseliyor!

Pek doğru: Mehmetçik, lûgat manasile küçük Mehmet demek değil, belkiMehmetlerin en büyüğüdür. Yalnız son seneler içinde Mehmetçiğin yaptığı harikaları, asırlardan beri büyük Mehmetlerden hiç biri yapamamıştır. Şu muhakkak ki, Türk milleti; Büyük Mustafa Kemale, Sakarya muzafferiyetinden sonra değil, millî mücadele bayrağını açmak için, daha evvelki devirlerde gene harp meydanlarında kazandığı rütpe ve nişanlarını, İstanbuldaki müstebit sultanın çehresine fırlatarak:

"Ben, sadece Türk milletinin bir ferdiyim; bir Mehmetçikten başka bir şey değilim!„ dediği zamandır ki, gaziliği ve başkumandanlığı tevcih etmişti!

Ordu mevzuunda, haricî politikamızın gayelerine de temas etmek muvafık olur: Bugüne kadar takip ettiği açık ve dürüst hattı harekete bakarak kolaylıkla hükmolunabilir ki, Türkiyede millî idare hiç bir vakit, fütuhat veya intikam yolunda bir politika derpiş etmiş değildir. Gayemiz; devamlı bir sulh içinde dahilen inkişaf etmektir. Bu itibarla Türk ordusu; yalnız meşru bir müdafaa vasıtası olarak vatanın hudutlarını bekliyor. Maatteessüf, hiç bir memleket, millî ordusuna istinat etmeden mevcudiyetini emniyet altında görmemektedir. Mutlak sulhper-

(Devamı 4 üncü sahifede)

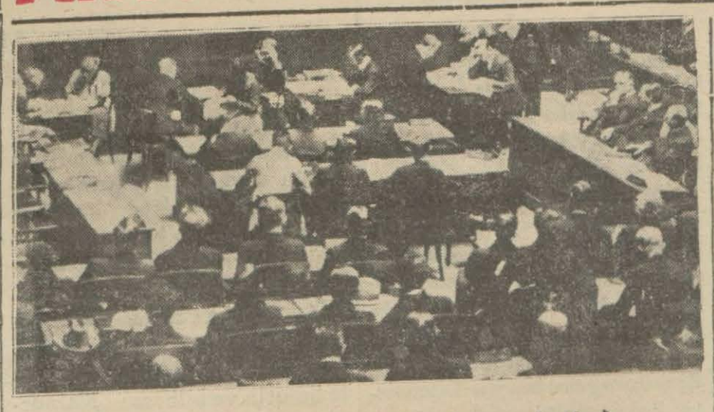

Cemiyeti Akvam ümumî içtima halinde

Akvam Cemiyetinde hububat meselesinin tetkikine başlandı

Cenevrede İtalya Hariciye Nazırı M. Grandi, T. Rüştü Beyle uzun müddet görüştü

Meclisin tetkikine arzedilen meseleler

M. Grandi ve T. Rüştü Bey

CENEVRE, 1 A.A. — İtalya Hariciye Nazırı M. Grandi İtalyan murahhas heyetinin bulunduğu dairede Bulgar baş vekili M. Malinof'un ziyaretini kabul etmiş ve kendisile uzun müddet görüşmüştür.

Bundan sonra M. Grandi Türkiye Hariciye vekili Tevfik Rüştü Bey ile uzun bir mülâkatta bulunmuştur.

CENEVRE, 1 A.A. — Cemiyeti Akvam meclisinin 64 üncü içtimaı başlamıştır. Meclis iktısadiyat komi-

(Devamı 4 üncü sahifede)

Gayrimübadiller!

Bonoların Borsaya kabulü için müsaade istendi

Cemiyet teşebbüste bulunuyor, Gayri mübadiller bonolarını satmamalı

Gayrimübadillere bono tevzi atma devam edilmektedir. Şimdiye kadar bir buçuk milyon lira kıymetinde tevziat yapılmıştır. Satılacak emlâk listesi henüz neşredilmediğinden vaziyetlerini kat'iyyetle tayin edemiyen gayrimübadillerden ihtiyaç içinde bulunan bir kısmın bonolarını çok düşük fiatlerle kırdırmakta oldukları anlaşıldığından gayrimübadiller cemiyeti tarafından bono alan her a zaya vaziyet izah olunmakta ve bonolarını kat'iyyen satmamaları tavsiye olunmaktadır. Yalnız gayrimübadilere yapılan tavsiyelerin kâfi olmayacağını nazarı dikkate alan gayrimübadiller cemiyeti ayni zamanda Maliye vekâletine müracaat ederek bono alan zevatın tenvir ve bonolar ıucuz satmalarına mâni olmak için satılacak emlâk listelerinin bir an evvel neşri hususunu rica etmiştir. Cemiyet bonoların borsaya kabulüne de müsaade istemiştir ki bu müsaadenin bonoların çok düşük fiatle murabahacılara satılmasına mâni olacağı tabiî addedilmektedir.

Hüseyin Bey

Gayrimübadiller şirketi

Gayrimübadillerin tesis etmeleri takarrür eden şirket için bankalarla temas eden zevat temaslarını yapmışlardır. Görüşülen bankalar esas itibarile bu mesele etrafında müzakereye âmade olduklarını, fakat daha evvel Maliye vekâleti tarafından satılacak emlâk listelerinin neşri lâzim geldiğini bildirmişlerdir. Emlâk listesi gelir gelmez şirket filen teşekkül etmiş olacaktır.

Dün Darülfünun takımı Rusyadan avdet ettı (Yazısı Spor haberleri sütunumuzdadır)

Merkez Bankası

Banka bu ayın ortalarında faaliyete geçecek

Cümhuriyet Merkez Bankasının faaliyete geçeceği gün yaklaştığından bankanın hazırlıklarile meşgul olunmaktadır.

Cümhuriyet Merkez Bankası kanunu mucibince banka, nizamnamenin Heyeti vekilece tasdikinden bir ay sonra bankanın faaliyete geçmiş olması lâzımdır. Bu vaziyete nazaran Merkez Bankası bu ayın ortalarında faaliyete geçecektir.

Merkez Bankası idare meclisi reisi Nusrat Bey

Aldığımız malûmata nazaran bor sa İstanbulda olduğu için Cümhuriyet Merkez Bankası şehrimizde bir şube açacaktır.

İsmet Pş.

Başvekil İsmet Paşa dün Ya lovadan şehrimize avdet etmiş tir. Başvekil Paşa Harbiyede bir apartımanda isticar ettikleri dairede seyahaterine kadar ikamet edeceklerdir.

Izmirin kurtuluşu

Bu sene İzmirin kurtuluş gü nü 9 eylûl muazzam bir ihtifal le tes'it edilecektir.

Bunun için İzmirin her tara fında şimdiden taklar kurulmaktadır.

Türk eserleri sergisi

Gelen malûmata göre teşrini sanide Viyanada bir eski Türk eserleri sergisi açılacaktır.

Ağaoğlu Ahmet Bey

Hukuk tarihi müderrisliğine talip oldu

Darülfünunda müderris iken meb'us intihap edilen Yusuf Zi ya Beyden inhilâl eden tarihi hukuk dersine sabık meb'uslardan Ağa oğlu Ahmet Bey talip olmuştur. Ağa oğlu Ahmet B.in bu mü racaatı tetkik edilmektedir.

A. Ahmet B.

Uşakta kurtuluş bayramı parlak oldu

UŞAK 2 (A.A.) — Uşak kurtuluş bayramı dün çok parlak merasimle tes'it edildi. Piyade topçu ve milis kuvvetleri cepheden harbederek şehre girişini tekrar ettiler. Hatipler düşmanın park önünde nasıl ri cat ettiklerini ve Yunan başkumandanı Ceneral Trikopisin bu gün esir edildiğini izah ederek bugünün yaratıcılarını tebcil ettiler. Gece mektepler, kıtaat ve halk tarafından fener alayla rı yapılmış, sürur ve neş'e sabahlara kadar devam etmiştir.

Iadeye Başlandı

Mübadillerden bono mukabili alınan evler

Vaz'ıyet edilmiş olupta bilâhare sahibinin etabli olduğu anlaşınlan Rum emlâkinin iadesi hakkındaki kanun tatbik edilmektedir.

Tahliye olunacak emlâkin 300 — 400 olduğu şayi olmuş ise de bir muharririmizin yaptığı tahkikata gö re vaziyet şudur.

İade edilecek emlâk miktarı 150 — 160 kadar tahmin edilmektedir.

Şimdiye kadar 50 mülke ait liste gelmiştir. Ve beş altı tahliye muamelesi ikmal edilmiştir.

Tahliye edilen emlâktan çıkanlara bono verilecektir.

Müsakkafat Tahriri

On iki komisyon işe başlıyor

İstanbulda tahriri müsakkafat yapacak olan 12 komisyonun mahalle ve belediyelerden müntahap azası da seçilmiş, ko misyonlar yakında işe başlaya caklardır. Fatih komisyonunda aza bulunan Ragıp Bey, Samsun 10 numaralı tahriri müsak kafat komisyonu riyasetine tayin edilmiştir.

Tayyareci Vecihi Beyin seyahati

Vecihi B. Karadeniz havalisinde seyahate çıktı

ANKARA, 1 (A.A.) — Tay yareci Vecihi Bey, Tayyare ce miyeti namına Karadeniz hava lisinde bir ziyaret uçuşu yapmak üzere bugün şehrimizden havalanmıştır.

GEREDE 1 (A.A.) — Veci hi Bey tayyaresile bu sabah ka zamıza gelmiştir. Mumaileyh halka bir konferans vererek Türk Tayyare Cemiyetinin memleket müdafaasına ifa etmekte olduğu kıymetli hizmet leri anlatmış ve halkımızın bu cemiyete yardım etmekle bir vatan borcu yapmış olacaklarını söylemiştir.

Boluda

BOLU 1 (A.A.) — Tayyare ci Vecihi Bey bugün saat 15,30 da Bolu tayyare meydanına in miş, kendisini bekleyen halk ta rafından hararetli tezahüratla karşılanmıştır. Tayyarenin mu vasalatı şehirde sürur ve sevinç hâsıl etmiştir. Vecihi Beyin tayyarecilik ve istikbali hakkın da irat ettiği nutuk şiddetle al kışlanmıştır. Vecihi Bey bugün Boluda kalacak ve mekteep ço cuklarını gezdirecektir. Yarın Ereğli, Zonguldak üzerinden Cideye uçacaktır.

Temps gazetesinin müdürü öldü

PARİS, 1 (A.A.) — Temps gazetesi müdürü M. Louis-Mill ölmüştür. Mumaileyh 1864 senesinde doğmuş, hukuk dokto ru avukat 1896 dan 1900 e kakar Bari belediye azalığı ve Pas De Calais meb'usluğu yapmıştır. Kendisi sol cenah radikal gurubuna mensuptu Temps ga zetesine 1929 da müdür olmuş tu. Bundan evvel de uzun müd det bu gazeteye nezaret eden meclisi idarenin reisi idi.

Hakem kursu

ANKARA, 2 (A.A.) — An karada bir hakem kursu açılma sı takarrür etmiştir. Kurs 5 ey lûlde başlayacaktır.

Allo! Allo! Orası Sofya mı?

İstanbul - Sofya telefonu bugün umuma açılıyor

Ankara - Sofya telefonu bugün umuma açılıyor.

Bir müddetten beri iki komşu hükûmetin posta idarelerinin sessiz sadasız hazırladıkları bu hat yapılan bir çok tecrübelerle kâfi mükemmeliyeti haiz olduğu anlaşılmış ve nihayet bugün umuma açılmasına karar verilmiştir.

Bugün:

— Sofyayı veriniz!

Diyen telefon abonelerine İstanbul telefon merkezi memurları derhal Sofya merkezini vereceklerdir. Sofyada aranılan şahsı bulmak için sadece isim ve mesleğini söylemek kâfidir. Ankara - İstanbul - Sofya telefonu ile görüşmek için muayyen vakit yoktur. Günün her sa atinde konuşulabilecektir.

Ankaradan Sofya ile konuşmak için 3 dakikalık bir mükâlemeye 266,5 , İstanbuldan 164 kuruş ücret alınacaktır.

Telgraf işleri müdürü İhsan Cemal Bey bu mesele için bugün şehrimize gelecektir.

İstiklâl lisesi heyeti talimiyesi

Mektep ihtiyacı karşısında

Milliyet: Çocuk velilerinin bu müşkülünü hallediyor

İstiklâl Lisesi

Kız, erkek talebe okutan ev tam devreli bir lise olan bu mektep, bu sene ne kadar talebe alacak?

Tedris senesinin başlamak üzere bulunduğu bugünlerde talebe velilerine mevcut mekteplerimiz etrafında bir fikir vermek üzere neşriyatta bulunuyoruz. Bugün de İstiklâl lisesi hakkındaki izahatımızı aşağıya kaydediyoruz:

İstiklâl lisesi

Mektebin mazisi

Mektep on sene evvel ufak bir teşekkül halinde ve yalnız ilk kısmı havi olmak üzere Kadırgada tesis edilmişti. Bundan sonra bu meşkûr faaliyet ilerlemeğe başladı ve iki üç sene zarfında bütün teşkilâtını ikmal ederek ilk, orta ve lise kısımlarını havi tam devreli ve resmiyeti tasdik edilmiş bir lise oldu. İstiklâl lisesinin tesisi mütarekenin en buhranlı zamanına tesadüf ediyordu. Hattâ bazı kimseler bu işe başlanmasını delilik telâkki etmişlerdi.

Bilhassa tarizler ismine oluyordu. Fakat bütün bu mevanie kulak asmayan müessis faaliyetine devam etti ve bize bugün çok iyi bir mel tep kazandırdı.

Binası

Şehzade başında eski Mercan

(Devamı 4 üncü sahifede)

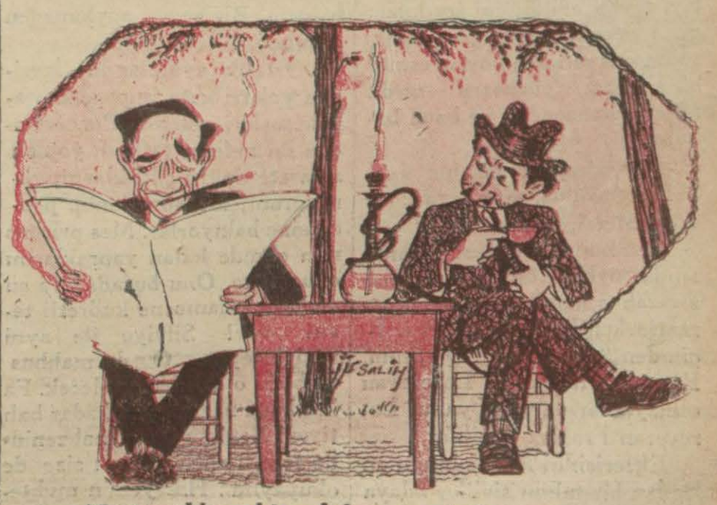

— Meşhur bir yıldız daha sönmüş...

— Evet ben dün gece gördümdü, semada parlak bir yıldız birden bire sönüverdi !.

— Öyle yıldız değil canım, sinema yıldızı meşhur (PolaNegri) vefat etmiş !!

Siyasî tefrika : 11

KARA BİR GÜN

Istanbul nasıl işgal edildi?

Aziz Hüdayi

Divanı Harp !

Bir Türk zabiti nasıl Fransız divanı harbine verilebilirdi ?

Bu kara filmler ruhumda çevrilirken bazen silkiniyorum. Zaafımdan üniformama borçlu olduğum enerjiden utanıyorum. Yesin yanında bir ümit vasfının üstünde bir kudret beliriyor. Türkün tahammül ve yılmaz gayretine yetişen mucizeler hatıramda sıralanıyor. "Kurtulacaksın, seni kurtaracaklar!,, diyen bir ses içimde bağırıyor. Şu demir kapıların Hiber kalesi gibi açılacağına, bu kalın betonları bir İsanın yarıp yol göstereceğine inanıyorum. Fakat niçin , niçin bir canavar ruhlu adamın esiriyim? Niçin beni kimse aramıyor? Hattâ evimden bile ziyaretime gelen yok. Demek ki ben yalnız hayatî ihtiyaçlarımdan değil, medenî müsaedelerden de mahrum bulunuyorum; Demek ki ben "hakareti ödemek,, cezasının en kahharına mahkûmum. Sinirlerime hâkim olamadım. Yumruklarımla başımı sıkarak "bedbaht! Sen ölüme mahkûmsun!,, diye bağırdım .

Bir anahtar tekrar demir kilidin içinde gıcırdadı bir küçük zabitle iki süngülü nefer içeriye girdiler. Zabit:

— Divanı harbe gideceksiniz, dedi, haydi!

— Hanki divanı harbe?

— Fransız divanı harbine.

Çıktık. O sıralarda Fransızların işgal etmiş olduğu Rus sefarethanesine getirdiler. Alt katta bir odanın kapısı önünde durduk. Koridorlarda kadın, erkek birçok Rum, Ermeni, Yahudi dolaşıyordu. Bir Türk zabitinin de kendi aralarında Fransızlardan iş beklemesi hayretlerini celbediyor, geçerken durup bir müddet bakıyorlar ve yanımda duran süngülülerden müphem bir mana alarak çekiliyorlardı. Nihayet lisanından Rum olduğu anlaşılan biri küçük zabite sordu:

— Bu kimdir? Burada ne işi var?

Fransız zabiti kısaca cevap verdi:

— Bir mevkuf .

Bu sual ve bu cevabın izzeti nefsime saplanmış bir süngü ucu gibi, büküldüğünü duyarım .

İçersinde bir Fransız divanı harbinin toplandığı bu oda kapısında ve soğuk mermerler üzerinde saatlerce bekledik. Zabit fazla tahammül edemedi. İçeriye girip çıktıktan sonra:

— Daha bir kaç saat beklemek lâzım, yukarıya çıkacağız, dedi. Yukarıya çıktık. Sıcak, iyi döşenmiş bir odaya girdik. Yanıma Fransız neferleri gibi giyinmiş, silâhsız, fakat konuşmalarından Rum oldukları belli olan üç nefer nöbetçi bıraktılar. Bunlar evvelâ Fransızca ve cvap veremediğimi görünce Türkçe neden dolayı tevkif edildiğimi sordular; gene cevap vermedim. Biraz sonra odaya uzun boylu, esmer bir Fransız yüzbaşısı girdi. Masa başına geçti ve bana bakarak:

— Yüzbaşı efendi, bir kahve istermisiniz, diye sordu?

— Mersi, dedim .

Ben bunu "istemem,, manasında söylemiştim. Fakat Fransız zabiti kendisine kahve ısmarlarken bana da getirtti. İçimden "garip şey! Diyorum, Fransızların içinde Loreveran olmayanlar da var, yahut Loreveran Fransız değildir.,,

Ekserisinin Rum olduğu anlaşılan bir takım siviller odaya giriyor ve yüzbaşıya zarflı veya zarfsız kâğıtlar vererek çıkıyorlar. Karşılıklı sorgu ve cevaplardan bu zabitin istihbarat memuru ve girip çıkan sivillerin istihbarat ajanları olduğunu anladım. Bunlardan biri bir aralık zabite cevap verirken,

— Evet, Mösyö Marsel, dedi.

Tesadüf ne tuhaf sürprizler yaratıyor! Kim derdi ki bu zabit o tarihten tam on sene sonra benim yolumun kenarında zuhur edecek, onu gâh ecnebi memleketlerinde memur, gâh kendi memleketimde komisyoncu ve gâh gezici bir tüccar göreceğim! Hattâ, yanılmıyorsam, bu zabit şimdi de bizim (150) liklerden istifadeye çalışan elemanlardan biridir.

Bir saat kadar kapiten Marselin sıcak odasında dinlendim. Kemiklerimde ağır ağır çözülen bir buz kattılığı vardı. Ara sıra odaya giren Fransız zabitleri kin ve merhamet gözlerile beni süzüyorlardı. Hep bekliyorum.. Divanı harp!... İyi fena beni mezardan kurtaracak bir hüküm isteyorum. Çağırmıyor, sormyorlar, bu bekleyişin de ayrı bir azabı var. Nihayet süngülü bahriyeliler geldiler. Marsel kısaca:

— Sorgunuz yarın, dedi.

Gene taş odadayım. Kırmızı yüzlü nefer bana çok acıyor. Bana yağlı bir çuval parçası verdi .

— Bu biraz işinize yarar .

— Tabiî, mersi .

— Size bir de oturacak şey vereyim.

— Zabitinizin müsaadesi yoksa istemem .

— Zararı yok, dedi ve dünkü gaz sandığını getirdi. Üstüne oturdum ve çuvalı dizlerime örterek dinleniyor ve ısınıyorum.

Fakat uyku?.. Hiç uyuyamıyorum. Bir aralık kaputumun iç cebinde elime sert bir şey dokundu; baktım, benim küçük not defteri; bunu nasıl bulamamışlar, niçin almamışlar, hâlâ hayretteyim; beni dinleyecek ve bana yapılanları medeniyet dünyasına anlatacak bir yoldaş bulmuş gibi sevindim. İşte bundan bu okuduğunuz yazılar duyduğum gibi ve olduğu gibi yazdığım ve onun küçük sahifelerinde sakladığım hatıraların lisanıdır.

Silviyonun karıncaları

13 şubat, sabahı,

Gece hiç uyumadım. Çuval parçasını yatak ve sandığı yastık yaparak uyumağa çalıştım; taşlarla kemiklerim arasında ezilen etlerimin acısına dayanamıyordum. Çuvalda keskin bir asidfinik kokusu var; dolaştım, yorgunluğun son haddine varmak, bayılmak yahut ölmek istedim.

Erkenden demir kasketliler bir fincan kahve getirdiler. İçtim. Birisi sordu:

— Ekmek ister misiniz?

Manası olmayan bir sual.. Neferler eğlenmek istiyorlardı. Acı bir gülümseme ile yüzüne baktım. Bir şey söylemeden çıktılar.

Ortalık aydınlandı. İçeriden yukarı kata inip çıkan ayak sesleri geliyor. Penceremden iki neferin taflanlı yoldan sefarete doğru çıktıklarını görüyorum; ara sıra dönüp pencereme bakıyorlar. Mes prisons nun elimde kalan yapraklarını okuyorum. Onu burada ve şu anda okumanın ne kudretli tesiri var! Silviyo ile ayni vaziyetteyim. O da mahbus ve belki o da idam edilecek. Fakat bana nazaran ne kadar bahtiyar! Beni şu ölüm mahzeninde teselli eden satıları size de okuyayım.. Hikâyemin muhterem karilerin üzerinde bıraktığı soğuk ve siyah tesirler arasında bir fincan kahve yerine geçer

(Devamı var)

HARİCÎ HABERLER

Gümrük ittihadı suya düştü

Almanya projeden sarfınazar ettiğini bildiriyor

BERLİN, 2 A.A. — Vorwaerto gazetesinin Cenevre muhabiri mahsusu gönderdiği bir telgrafta Almanya ve Avusturya yakın bir zamanda müşterek bir beyanname neşrederek gümrük ittihadı projelerinden sarfı nazar edeceklerini bildirmişlerdir.

Avrupa ittihadı komitesine tevdi edilmiş olan bir vesikada her iki hükûmet Avrupa'da iktısadî bir itilâf temini maksadile mayıs ayında başlamış ve iyi bir safhada devam etmekte bulunmuş olan müzakerat hasebile kendi aralarında ayrı müzakerelerde bulunmaktan sarfı nazar eylemeği muvafık telâkki eylediklerini beyan eylemektedirler.

Son vaziyet

BERLİN, 2 A.A. — Almanya hükûmetinin, mutasavver olduğu üzere Avusturya ile olan gümrük ittihadı projesinden sarfı nazar eylemekte olduğunu Avrupa ittihadı komitesine tebliğ etmek üzere bulunduğu söyleniyor.

Lahey divanı istişarî reyini cumartesi verecektir

LAHEY, 2 A.A. — Alman ve Avusturya gümrük ittihadı meselesine dair Akvam cemiyeti tarafından talep edilmiş olan istişarî rey beynelmilel adalet divanının cumartesi günkü umumî celsesinde görüşülecektir. Kararın verileceği saat bilâhare tesbit edilecektir.

M. Schocber istifa mı

PARIS, 1 A.A. — Petit Parisien'in Cenevre muhabiri mahsusu yazıyor: Bir haftadan beri Avusturya tarafından gümrük ittihadı projesinden vazgeçildiğine dair olan tebliği mütemadiyen geriye atmakta bulunan M. Schocber vaziyeti kurtarmak için Lahey divanının bu hususdaki tebliği beklemeğe lüzum görmeksizin mütekabil muavenet komisyonunun huşusi bir içtimaından istifade ederek bu bapta resmî beyanatta bulunmağa karar vermiştir.

Mumaileyhin beyanatı sarih bir sarfı nazar olacaktır ki buna M. Curtius'de ayni mealde iştirak etmeğe mecbur kalacağı muhakkak görülüyor. Mezkûr gazetenin muhabiri mahsusu diyor ki: Avusturyanın vaziyeti maliyesi daha fazla kararsız bir halde kalmağa tahammül edemez Akvam Cemiyetinin yardımı başka suretle istihsal edilemiyeceğinden kararını bir an evvel bildirmeğe mecburdur. Bu vaziyet M. Schocber'in siyasetinin tam bir iflâsı demektir. Mumaileyhin istifasının Cenevreden Viyanaya avdeti sırasına tesadüf edeceğide fısıldanmaktadır.

Gazeteler ne diyorlar?

BERLIN, 1 A.A. — Lohald Anzciker gazetesi Lahey'de geçen müzakeratı mevzuu bahsederek verilen kararın gümrük ittihadı hakkındaki prensipten hiç bir suretle feragat edilmesini istilzam etmiyeceğini yazıyor. Bu karar ihtimal nihaî hedefin takibi için birinci merhale olarak addedilebilir . Deutsche Teges Teitung gazetesi de Lahey divanının bu kararında Fransız noktai nazarının mahkûmiyetini görmekte olduğunu yazıyor.

Atinada mahkemede bir hadise

ATİNA, 1 (A.A.) — Komünist gazetelerinin birinin müdürlerinden ikisinin matbuat kanununa uymayan hareket ve muamelelerinden dolayı yapılmakta olan muhakemeleri esnasında mahkeme salonunda bulunan komünistler mahkemenin sükûn ve intizamın bozmağa kalkşmışardır.

Gürültü çıkaranlar tevkif ve hemen muhakeme edilerek iki ile beş sene arasında tehalüf eden hapis cezalarına mahkûm olmuşlardır.

Ingiliz kabinesi neler görüştü?

Müzakereler hakkında ketum davranılmaktadır

LONDRA, 2 A.A. — Üç partinin reisleri Douning Strect'te umumi siyaset ve münhal bulunan nezaretlere tayin edileceklerin intihabı hakkında uzun müzakereler yapmışlardır. Ayni zamanda diğer nazırlar da toplanarak kendi nezaretlerine ait ve tahakkuku mümkün tasarrufata dair müzakeratta bulunmuşlardır. Diğer taraftan tali maliye komitesi de "Onlar,, kabinesi tarafından tetkik edilecek olan raporu ikinci defa olarak gözden geçirmiştir.

Bu celseden sonra bütçe açığının bakiye kalan miktarının kapadılması için icap eden nihaî tetbirlerin alınacağı ve yeni varidat membaları bulunacağı ümit ediliyor.

Bütün müzakereler hakkında son derece ketum davranılmaktadır. Memleket parlâmento açıldığı zaman yani eski karar muhafaza edildiği takdirde 8 eylülde veyahut tahmin edildiği gibi içtima tehir edilecek olursa 15 eylülde ancak bu müzakerat neticesinden malûmattar olabilecektir.

M. Baldvin'in mektubu

LONDRA, 2 A.A. — M. Baldwin, kendi fırkasına dahil mebuslara ayrı ayrı birer mektup göndererek kendilerinden tam bir muavenet rica etmiştir. Bu mektupta ezcümle açılacak olan parlâmento içtimamın İngiltere tarihinde en buhranlı bir içtima olacağı yazılmakta ve şahsine gibi bir fedakârlığı intaç ederse etsin, ilk içtima gününde mutlaka hazır bulunması lâzım geldiği ve bu suretle hükûmeti takviye ederek lüzumlu mali kanunların rey kazanmasının temin edilmesi rica olunmaktadir.

M. Baldwin, mektubunun sonunda diyor ki:

Bu vazifede kusur etmek buhran esnasında yalnız fırkamıza karşı hasiyetşiken bir hareket olmakla kalmıyacak ayni zamanda da milli menafie muzir neticeler verebilecek bir fiil olacaktır.

M. Mac Donald gidip kral ile görüşecek

LONDRA, 2 A. A. — Evoning Neus gazetesine göre M. Mac Donald, hafta nihayetinde Balmora şatosuna giderek vaziyeti siyasiye hakkında kral ile görüşecektir.

Hariçte tesirler

LONDRA, 2 A.A. — Reuter Ajansı M. Mac Donald'ın riyaseti altında üç partinin iştirakile teşkil edilen hükûmetin hariçte yaptığı tesirlerden İngiliz hükûmetinin fevkalâde memnun olduğunu yazmaktadır. Ajans, bu bapta nafiz ecnebi muhitlerinden birçok telgraflar almıştır. Amerika'dan gelen telgraflar ayni zamanda M. Mac Donald'ın yeniden Amerika'yı ziyaret etmesi davetlerini de ihtiva etmektedir.

Hükûmetin prensibi

LONDRA, 1 A.A. — Amele fırkasının fikirlerini neşreden Daily Herald gazetesinde mahalli hükûmetin bu sene yeni vergiler koyması ihtimali olmadığına dair bir haber intişar etmiştir.

Reuter Ajansının bu haber dolayısile salâhiyettar membalardan aldığı malûmata göre kabinenin bu husustaki prensibi ehaliden her sınıfın katlanacağı fedakârlıklarda müsavat temininden; halka ait mükellefiyetlerin vergilerin yeni şeraite uydurulması şeklinde olmasından ibaret bulunmaktadır.

Munzam bütçe maliye nazırı tarafından Avam kamarasına verilmeden neşredilmiyecektir.

Mac Donald'ın oğlu da nazır oluyor

LONDRA, 1 A.A. — Başvekilin oğlu ve Avam kamarası azasından M. Malcolm Mac Donald' ya yakında bir nezaret tevcih edileceği zannolunuyor.

Tasarruf

LONDRA, 1 A. A. — Kabine iç timarı sırasında; kabine haricinde altı nazırın fikrine müracaat edilmiştir. Bunlar lord Grew, M. Austain Chamberlain, Henry Butterton, Jhon Gilmer, lord Amulrée ve M. Donald Mac Lean'dir. Bu nazırların idaresindeki nezaretlerde bazı tasarrufat yapılması icap etmektedir. Tasarruf projesinin tetkiki bitmek üzeredir. Yarın hitam bulacağı ümit ediliyor.

Hindistanda kanlı hâdiselar

Bankalar ve mahkemeler kapandı, yaralananlar var

CHİTTAGONG, 1 A.A. — Ehali ticaret mahallesinde etrafı tethiş ve işleri felce uğratacak surette iki baştan karışıklık çıkarmağa başlamıştır.

Hasaratın bir milyon İngiliz lirasına baliğ olduğu tahmin edilmektedir. Bir çok dükkânlar yağma edilmiş ve birçok mağazalar da yakılmıştır. Maamafih akşama doğru polis kıt'aları yağmacılara hakim olmağa muvaffak olmuştur.

Bankalar ve mahkemeler kapanmıştır. Polis mahalli bankalardan birine tevcih edilmiş bir taarruzu defetmiştir. Aralarında bir de binbaşı bulunan dokuz kişi hastahaneye nakledilmiştir. Posta hidematı ve telgraf muhaberatı muvakkaten tadil edilmiştir.

Hint mahallesinde yağmacılık nisbeten mahdut olmuştur. Hükûmet makamatı vaziyete hakimdir.

Korkunç bir gün

CHİTTAGONG, 1 A.A. — Chittagong ehalisi dün korkunç bir gün geçirmiştir. Tehevvür halinde bulunan kalabalık bir halk kütlesi mecusilere ait mahalleye yayılarak her türlü faaliyeti felce uğratmış, mağaza ve dükkânları yağma etmiş, 750 bin ingiliz liralık zarar ve hasar yapmıştır.

Mahalli polis komiseri ile polis umumî müfettişi sokakları dolaşarak halkı teskine çalışmıştır. Zabıta ancak akşam üzeri sükûnu iade edebilmiştir. Saat altıdan yediye kadar ehalinin ışık yakması menedilmiştir.

Kargaşalık esnasında komiser muavininin kafası yarılmıştır. 8 kişi de yaralanmış ve hastaneye kaldırılmıştır. Birçok dükkân ve mağazalar yanmıştır. Telgraf muhaberesi muvakkat bir zaman için tadil edilmiştir.

Gandhi yolda

BOMBAY, 1 A. A. — Gandhi, Avrupa'ya müteveccihen hareket etmiş olduğundan itaatsizlik hareketinin devamı için hiç bir tehlike kalmamıştır. Hindistan hükûmet bütçe açığının kapadılması için çok iyi şeraiti muhtevi olarak dün bir rupe istikrazı aktetmiştir. Maliyeciler bunu iyi bir tarzda karşılamışlardır.

Radyjnipana gemisinden alınan bir telsizde Gandhi'nin sefere memnuniyete şayan bir tarzda tahammül ettiği bildiriliyor.

Endülüs'te açlık

SEVİLLE 2 (A.A).) — Şehrin sosyalist meb'usları meclisin sosyalist gurubuna telgrafla müracaat ederek Endülüs şehrinin ve civarının vaziyetini bildirmiştir. Telgrafta bütün zürraın çalışmaktan istinkâf ettikleri ve bu suretle açlığı içtinabı gayri kabil bir felâket haline getirdikleri yazılmaktadır.

Meb'uslar açlık sebebile yakında feci vakalar çıkacağını tahmin ediyorlar.

Fransa - Rus misakı

MADRİT, 1 A.A. — Heraldo gazetesi yazıyor: Rusya'nın Avrupa büyük devletleri manzumesi arasına girmesine yardım edecek ve Rusya için beynelmilel bir teminat mahiyetinde bulunacak olan Fransa ve Rusya arasındaki misakın unsuru ayni zamanda ve herşeyden evvel Rusya ile Lehistan arasındaki münasebatı tanzim eden bir misak mahiyetini haiz olacaktır.

Amerikada hazine bonoları

VAŞİNGTON, 2 A.A. — Tedavül mevkiine çıkarılacak bir sene vadeli ve 1/8 faizli üç yüz milyon dolarlık hazine bonolarını dört misil fazla müşteri kaydedilmiştir. Bu bonolar geçen seneye ait dokuz yüz üç milyon dolarlık bütçe açığını kapatmak için Maliye Nezareti tarafından çıkarılacak 1,100 milyon dolarlık hazine bonoları serisine dahil bulunmaktadır.

SON DAKİKA

Memleketimizin hava ve mahsul vaziyeti

Meteoroloji enstitüsünün raporu

ANKARA, 2 (A.A.) — İktısat vekâleti meteoroloji enstitüsünün verdiği malûmata nazaran ağustosun ikinci nısfında memleketimizin hava, yağış ve mahsul vaziyeti hulâsaten şudur:

1 — Hava umumiyetle bütün memlekette açık geçmiştir. Yalnız son günlerde ekseriyetle bulutlu ve bilhassa Karadeniz sahil mıntakasında kapalı idi. Sühunetlerde ekseriyetle düşkünlük kaydedilmiştir. Azamî ve asgarî sühunetler arasında en çok fark gösteren yer Diyarbekirdir. En düşük sühunet derecesi Karsta 5 olarak kaydedilmiştir.

2 — Yağmurlar, Karadeniz sahilinde bazı yerlerden maada umumiyetle yağmursuz geçmiştir. En çok yağmur gören yer Rizedir. Kastamoni ve civarı da hafif bir yağmur görmüş ve Edirne, Lüleburgaz, Kütahya da son günlerde cüz'î yağmur görmüştür. Ayrıca Kastamoni, Kayseri, Yozgat civarnda dolu düşmüş ve Yozgatta Karanlık dere bağlarında,Kayseride Bünyan kazası köylerinde harman ve mahsulâta mühim zararlar vermiştir.

3 — Mahsul vaziyeti: Buğday, garbî Anadolu mıntakası harmanı bitmiştir. Merkezî Anadoluda hasat nihayet bulmuş ve Şarkî Anadoluda hasat, bilhassa Karsta yeni başlamıştır.

Pirinç, Adanada hasat başlamıştır. Tosyada bitün cinsi hububat male gelmiştir. Antalyada b şaklar teşekkül etmiştir. Kastamonide vaziyet çok iyidir.

Mısır, Gireson mıntakası müstesna olmak üzere kemal gelmiş ve kırılmağa başlamıştır. Bilhassa Aksaray, İzmir, Manisa,Akşehir mahsulleri çok iyidir.

Susam,Trakya ve garbîAnadoluda umumiyetle başaklanmış ve ekser yerlerde hasat başlamıştır. Manisadaki mahsul çok iyidir.

Pancar, Lüleburgazda, Uşakta hasat başlamıştır. Akşehir ve Kütahyada neşvünema çok iyidir. Mahsulün bereketli olduğu anlaşılıyor.

Zeytin, Adalardenizi sahil mıntakasında neşvünema hasat tabiide devam etmektedir.

Üzüm, Garbî Anadolud mahsul umumiyetle şayan memnuniyet bir derecededir. Piyasanın yüksekliği bağcıları memnun etmiştir.

İncir, mahsul iyidir, kurutulmaktadır.. İzmirde piyasaya çıkmıştır.

Pamuk, Adanada, Antalyada ekispires pamukları hasadı başlamıştır. İlk mahsul piyasaya çıkmıştır. Mahsul iyidir.

Fındık, Karadeniz mıntakasında hasat bitmiştir. Hendekte hasada yeni başlanmıştır.

Almanyada bir ay zarfında 1065 müessese iflâs etti

BERLİN, 1 (A.A.) — Ağustos ayı zarfında bütün Almanyada 1065 iflâs hâdisesi olmuştur. Temmuzda iflâs eden müessese adedi 1031 dir.

Denizlide yeni ilk mektep binaları

DENİZLİ 2 (A.A.) — İnşa edilmekte olan Gazi Mustafa Kemal ile mektebinin inşaatı ikmal edilmiştir. Yeni yaplacak olan İsmet Paşa ilk mektebinin inşaatı da 25000liraya ihale edilmiştir

Balayna ormanlarında yangın çıktı

MUĞLA, 2 (A.A.) — Balayna köyü ormanlarında yangın çıkmışsa da tevessüüne meydan verilmeden söndürülmüştür.

Borçlu Avrupa milletleri

NEVYORK, 1 A.A. — National City Bank tarafından neşredilen bültende borçlu Avrupa milletlerine müteveccih bir ihtar göze çarpmıştır.

Bu bültende borçlu Avrupa milletlerine - bugünkü müşkillerin arttığını görmek istemiyorlarsa - mali vaziyetlerini yükseltmek için hiçbir şey yapmadan vaktin akıp geçmesine müsaade etmemeleri ve 1932 senesi girmeden evvel harekete geçmeleri tavsiye olunmaktadır.

Grevler

SEVİLLE, 2 (A.A.) — Ozuna ve Essiga'da umumî grevler başlamıştır .

Graf Zeppelin

PARIS, 1 A.A. — Graf Zeppelin'in saat 13 te Fernado - dö Noronha üzerinden uçmakta olduğu alınan bir telsizden anlaşılmıştır.

Iki yüz İtalyan deniz tayyaresi

ROMA, 1 A.A. — Hava manevralarına iştirak etmiş olan iki yüz deniz tayyaresi Massacincoli gölünde kral hazır olduğu halde bir geçit resmî yapmışlardır. Kralın yanında hava işleri Nazırı Jeneral Balbo ile Bahriye Nazırı M. Sirianni ve hükûmet erkânı bulunmakta idi.

Bu geçit resmine iştirak eden tayyareler arasında İtalya hükûmeti hesabına Almanyada yapılmış ve bu yakınlarda Spezia'ya gelmiş olan Do-X 2 deniz tayyaresi de bulunmakta idi. Kral bu büyük deniz tayyaresini tetkik ettikten sonra San Rossore'a gitmiştir.

Bir otobüs faciası daha

VİCENCE 2 A.A. — Bir otobüs uçuruma düşmüştür. Otuz kadar yaralı vardır.

Amerikada iktısadî buhran

— "Judge,, mecmuasından —

Hububat ihracatımızda son vaziyet nedir?

Ekonomi

Zahire sevkiyatı

İstanbulda toplanacak zahire için silolar tesis ediliyor

İktısat vekâleti İstanbulun buğday ve zahire sevkiyat ve transiti itibarile ehemmiyetini ve hinterlandının büyüklüğünü nazarı dikkate alarak şehrimizde silolar tesisini esas itibarile kabul etmiştir.

Vekâlet Ticaret odasına müracaatla bu husustaki mütaleasını sormuş ve tetkik edilmek üzere bazı sualler göndermiştir. Ezcümle siloların nerelerde ve ne mikdar yapılmasının muvafık olacağı, hangi nevi siloların işe yarayabileceği sorulmaktadır. Ticarete borsası meclisi bu mühim meselenin tetkiki için dört kişilik bir encümen tefrik etmiştir. Encümen mesaisini asgarî bir müddette ikmal edecektir.

Çifçiye kredi

Cemiyeti Akvam tarafından tesis edilen uzun ve orta vadeli kredi esası üzerinden çiftçilere kısa vadeli kredi açacak bankalar tesisi için son hafta zarfında Romada beynelmilel ziraat enstitüsünde bir kaç müzakere yapılmıştır. Gelen malûmata nazaran bu müzakerat neticesinde bu hususun temini için beynelmilel bir banka açılması ve bankaya muhtelif memleketlerin iştiraki esas itibarile kabul edilmiştir.

Çindeki açlık ve buğday piyasası

Gelen malûmata nazaran Çindeki büyük feyezan mezruata tahminin fevkinde zararlar yapmış ve sefalete badi olmuştur. Açlık çok geniş mikdarda hüküm sürmektedi. Gelecek bahar zeriyatının yapılabilmesi bile şüpheli görülmektedir.

Çin hükûmetiAmerika Form Boord'una müracaatla aç insan kitlelerine yardıma koşulmasını istemiştir. Form Boord elindeki buğdaylara mahalli sarf ararken vaki olan bu müracaatı alâka ile karşılamıştır.

Kambiyo Borsası

Isterlin	1030,	Kuron	15,93,
Dolar	0,47,25,	Şilling	3,36,00
Frank	12,02,50	Pezeta	5,19,50
Liret	9,02,	R. mark	1,98,50
FrankB.	3,38,70	Zloti	4,20,
Drahmi	36,42,	Pengü	2,70,90
Frank İ.	2,42,30	Ley	79,30,
Leva	65,10,	Dinar	26,80,
Florin	1,17,	Çervoneç	1088

Borsa harici	Altın	914,50
	Mecidiye	52,50
	Banknot	266,

Esham ve Tahvilâtın nevi

İstikrazı dahili	92,50
Düyunu muvahhide	68,
İkramiyeli Demiryolları	3,50

Bari Sergisi

Sergiye iştirak edecekler bugün gidiyor

Bari şehrinde açılacak beynelmilel nümune şark pavyonuna iştirake karar vermiş olan tüccarlarımız ve ihracat ofisi raportörü Akil Bey bu sabah saat onda "Helüam,, vapuru ile Bariye hareket edeceklerdir. Bari sergisi 6 eylûlde açlacak ve 21 eylûle kadar devam edecektir. Sergide satış ta yapılacaktır.

Bari sergisine İzmirden de iştirak edilmektedir. İzmir eşyası 30 ağustosta hareket etmişti.

Sergiye bilhassa Aydın incir kooperatifi nefis incirlerinden mürekkep zengin bir kolleksiyonla, İş limitet şirketi başlıca ihraç eşyalarımızın nümunelerinden mürekkep bir kolleksiyonla, tütün inhisar idaresi her nevi sigaradan yirmişer paket olmak üzere 50,000 sigara ile, Turing kulüp broşür ve propaganda kartlarile Hafız Rüştü müessesi bir halı tezgâhı ile beraber tezgâhta çalışacak üç Türk kızı ile ve Kütahya çinileri iştirak etmektedir.

Bari sergisine hükûmetimiz resmen iştirak etmemekle beraber Türk pavyonu ofisin delâletile zengin bir hale getirilmiştir.

Dank var!

Yunan Sıhhiye nezaretinin bir tebliğine göre Şira'da ayın onundan on yedisine kadar yirmi dank vak'ası olmuş, musaplardan dördü ölmüştür. Sıhhî tiyat tetbiri alınmıştır.

Gümrükler müdürü geldi

Bir müddetten beri Yalovada bulunan gümrük umum müdürü İhsan Rifat Bey dün avdet ederek gümrüğe gelmiş ve tetkikatla meşgul olmuştur.

Ispirto fabrikası

Uşak şeker fabrikası yannda yeni yapılan ispirto fabrikası bu sene faaliyete başlayacaktır.

Mahkemelerde

Haydutlar kralı davası

Akşam neşriyat müdürü E. Tahsin Bey beraet etti

"Haydutlar Kralı,, ismi altında ecnebi gazetelerden nakletti ği bir haberden dolayı Akşam gazetesi neşriyat müdürü Enis Tahsin Bey aleyhine açılan dava dün neticelenmiştir. Celse açıldıktan sonra Enis Tahsin B. müdafaasını yaparak demiştir ki:

— Bendeniz gayet kısa söyleyeceğim. Evvelâ müddei umumîlik makamının muhakememi bugüne tehir ettirmekle gösterdiği dikkate bilhassa teşekkür ederim. Biz bu yazıda herhangi bir haydudun menakıbından bahsetmiş değiliz. Sadece karilerimize olmuş bir vak'ayı haber verdik.,,

Mahkeme heyeti müzakereye çekildikten kısa bir müddet sonra salona avdet ederek fiili sabit görmediğinden Enis Tahsin Beyin beraetine karar verildiğini tebliğ etmiştir.

Hemen tahliye edildi

Maznun Kahraman Efendi isminde bir adamdı. Evinde sarhoş olarak karısını yaralamak, yakalamağa gelen polis memurlarına küfretmek ve hakarette bulunmak cürümlerile mahkemeye sevkedilmişti. Evrak okunduktan sonra Reis Kahraman Efendiye sordu:

— Rakı içmişsin... Polislere hakarette bulunmuşsun..

Kahraman Efendi sesine cid dî bir eda vererek:

— Rakı içmedim Reis Bey.. Ama nerdeyse içecektim. Mezeleri falan hazır etmiştim. Ev hali bu.. Bizimki ile bir parça atıştık. Bir de bakayım ki kapı ardına dayandı. Burası benim evim efendim. Nasıl girmiş sormadan....

— Girenler kimdi?

— Polisler! Ellerimi arkama bağlayıp dışarı sürüklediler. Bağırdım, çağırdım dinletemedim

— Küfür de etmişsin..

— Hâşâ.. küfretmedim.

Şahit olarak malûmatına müracaat edilen polis memuru maznunun bilhassa şahsına sarahaten hakarette bulunduğunu söyledi.

Diğer şahitler de küfrettiğini işittiklerini söylediler.

Mahkeme icabını düşünerek Kahraman Efendiyi 20 gün hapse mahkûm etti. Mahkûm, zaten yirmi gün yattığından hemen tahliye edildi.

Politika mesul müdürü mahkûm oldu

Neşriyatını tatil eden Politika gazetesinde çıkan ve müstehcen mahiyette görülen bir resimden dolayı mezkûr gazete mes'ul müdürü Hikmet Münif Bey, dün 2 inci ceza mahkemesince bir ay hapse ve on beş lira para cezasına mahkûm olmuş, ancak evvelce mahkûmiyeti bulunmadığı nazarı dikkate alınarak cezası tecil edilmiştir.

ResimliŞark toplattırıldı

Müstehcen bir hikâye neşretiğinden dolayı müddei umumîlikçe aleyhinde bir dava açılan "Resimli Şark" mecmuası hakkında Birinci ceza mahkemesi tarafından müsadere kararı verelimiştir. Resimli Şark'ın son nüshaları zabıta marifetile tamamen toplattırılmıştır.

Adliye vekilinin tetkikatı

Adliye vekili Yusuf Kemal Bey dün müddei umumîlik dairesinde geç vakte kadar meşgul olarak bazı tetkikatta bulunmuştur. Vekil Beyin daha bir kaç gün için şehrimizde kalacağı anlaşılmaktadır.

Firarî Ömerin muhakemesi

Geçenlerde tımarhaneden firar ederek yapılan taharriyata rağmen henüz ele geçmeyen Arnavutköyünde Hidiv kethüdasının yalısını soyanlardan Ömerle diğer arkadaşlarının dün birinci cezada muhakemesine devam edilecekti.

Tımarhaneye yazılan tezkereye henüz cevap gelmediğinden muhakeme başka güne bırakılmıştır.

Belediyede

Mezarlıklar Talimatı

Evkaftan devredilecek yeni mezarlıklar var

Belediye satılması icap eden mezarlıkların satış muamelesine devam etmektedir. Fatihte Kız taşındaki 73 metre murabbaındaki mezarlık 750 liraya bir doktora satılmıştır. Bundan başka daha 7 mezarlığın satılmak üzere muameleleri ikmal edilmiştir.

Bu mezarlıklardan en mühimmi Yedikuledeki 3000 metre murabbaındaki mezarlıkla, Beyoğlunda Kuloğlu sokağında 1500 metre murabbaındaki mezarlıktır.

Bunlardan Yedi kuledeki mezarlığa fabrika inşa edilmek üzere talip çıkmıştır.

Evkaftan Belediyeye devredilecek yeni mezarlıklarla, mezarlar için yapılmış vakıfların listesi Evkaf tarafından yapılmış ve müdiriyeti umumiyeye gönderilmiştir. Tastik edilip gelirgelmez belediyeye devir muamelesine başlanacaktır.

Belediye tahsilâtı

Belediyenin muhtelif vergilerinin vakti zamanı ile cibayet edilmediği nazarı dikkati celbetmiş, bu hususta intizamın temini için alâkadarlara tamim gönderilmiştir.

Hepsi toplatıldı

Taksi otomobillerinin gece seyrü seferlerinde ekseriyetle ön ve arka fenerlerini yakmadıkları, bu halin bir çok kazalara sebebiyet verdiği görülmüş, evvelki gün gece devriyeleri teşkil edilerek ön ve arka lâmbalarını yakmıyan otomobiller cürmü meşhut halinde yakalanmış, haklarında zabıt varakası tanzim edilmiştir.

Otobüsler

Otobüs talimatnamesinin işliyen otobüsler için vazettiği takyidat müddeti bitmek üzeredir. Bu müddet inkıza ettikten sonra mevcut otobüslerin bir kısmı işliyemiyeceklerdir. Bunun için bazı otobüs sahipleri yeni talimatnameye uyan yeni otobüsler sipariş etmişlerdir. Bu siparişler yirmiye yakındır. Müddetin hitamında piyasadan çekilmek mecburiyetinde kalacak olan otobüsler Anadoluda kullanılabileceği için Anadoludaki taliplerine satılacaklardır.

Asfalt yol

Topkapıdaki asfalt yol inşaatı faaliyeti devam etmektedir. Inşaatın mebdei olan ve Topkapıda bulunan 5 yol ağzının meydan haline ifrağı tekarrür etmiştir.

Mevcut meydanın tevsii için icap eden ameliyata başlanılmıştır.

Yalnız tevsi edilecek sahada mezarlıklar vardır ve bunlar eşhasa ait bulunmaktadır. Belediye bu mezarlıkların meydana kalması icap eden kısmı mukabilinde mezarlık sahiplerine ayni miktarda mezarlığın gerisinden erazi vermektedir, Yani hiç bir mezarlık sahibinin sahip olduğu saha eksilmiş olmamakta, önden kaybedilen kısım geriden alınmaktadır. Belediye keyfiyeti mezarlık sahiplerine tebliğ etmiştir.

Darülbedayi temsilleri

Darülbedayiin bu seneki reperatuarı çok zengindir. Vedat Nedim Beyin (Öküzler) i, Musahip zade Celâl Beyin beş tabloluk "İki canda bir dert,, komedisi vardır. Bundan başka İ. Galip Beyin musikili güzel bir komedisi vardır.

Vilâyette

Eytam Maaşı

Yeni şekil tevziattan halk memnun

Eytam, eramil ve mütekaidinin üçer aylık maaşlarının tevziatına devam edilmektedir. Defterdarlığın yeni maaş için yaptığı teşkilât ile tevziat suhuletle temin edilmiştir.

Bu vaziyetten maaş sahipleri son derece memnundur.

Maaş tevzi mahalleri maliye müfettişleri, defterdar ve malmüdürleri tarafından teftiş edilmektedir.

Bir tayin

Defterdarlık sabıkVaridat müdürlüğündcn Eminönü malmüdürlüğüne tayin edilen Amir B İzmir varidat müdiriyetine tayin edilmiştir.

39 senelik bir memur

Vilâyet mektupçuluk kalemi emlâk mukayyidi Celâl Bey kendi talebi üzerine tekaüt olmuştur. Celâl Bey 39 sene devlet hizmetinde bulunmuş çalışkan bir zattı.

Polis maaşları

Dün polis maaşları da tediye edilmiştir.

Maarifte

Darülfünunda konferans

Darülfünun tarafından tertip edilen ve iyi bir şekilde hazırlanan ilmî konferanslara bugün başlanacaktır.

İlk konferansı ilâhiyat fakültesi müdrrislerinden Şeraffeddin Bey verecektir.

Yurt bilgisi

Devlet matbaası bu sene lise ve orta mekteplerde okutulacak tarih ve yurt bilgisi kitaplarını tab'a başlamıştır. Yurt bilgisini C. H. F. umumî kâtibi Recep Beyle muallim Afet Hanım hazırlamışlardır.

Anadolu mektebi

Bir müddet evvel teessüs eden Anadolu orta mektebi müessisinin verdiği bir kararla tatili faaliyet etmiştir.

Selim Sırrı Bey

Başmüfettişi umumî Selim Sırrı Bey bir müddetten beri radyoda vermekte olduğu konferanslarından birisini de salı akşam ıverecektir.

Konferans mevzuu "Vatan nedir?,, dir.

Eczacılar içtimaı

Farmakoloklar birliği yarın saat 17 de eski Türk Ocağı binasında toplanacaktır.

Farmakoloklar birliğine ecza depoları sahipleri, lâboratuvar sahipleri, eczane sahipleri serbest çalışan eczacılar da dahil olduğu için kongreye ehemmiyet verilmektedir.

Kongrede bu zümreler encümen halinde çalışacaklardır.

Spor

Rusyaya giden takımımız döndü

Darülfünun takımı niçin maçları kaybetti?

Rusyada bir kaç maç yapmak için geçen ay Rusyaya giden Darülfünun takımı dün sabah (Franç Merin) vapuru ile saat 8,5 da şehrimize geldiler.

Gemi şamandıralarda demirlemişti. Bunun için sporcular hususî vesaitle karaya çıktılar Darülfünun takımı rıhtımda ve gemide çok büyük bir sporcu kafilesi tarafından karşılandı.. Yanız çocukların yüzünden yorgunluk okunuyordu. Hemen hepsi Rusya seyahatinden pek çok memnundular. Bilhassa Rusların misafirperverliğini anlata anlata bitiremiyorar.

Darülfünun takımı Moskova da iki, Leningratta bir, Harkofta da bir maç yapmıştır. Biri müstesna olmak üzer bu maçların hepsinde de mağlûp olduk. Öbüründe de hükmen berabere ilân edildik.

Yalnız bu tevali eden mağlûbiyetlerimiz takımın oraya zayıf gitmiş olduğundandır. Rus sporcuları hatti zatında bizden kuvvetli olmakla beraber bu kadar da değildiler. Eğer takımımız tam antrene olmuş bir vaziyette Rusyaya gitseydi belki bu maçların bir kaçını kazanmak ihtimali vardı.

Seyahat hakkında kafile reisi Taip Servet Bey demiştir ki:

— Seyahtimizden umumiyetle memnunum. Her istediğimiz şehirde Sovyet sporcuları ve ahali tarafından büyük merasimlerle karşılandık. Arkadaşlarımın seyahatte gösterdikleri itaat ve dürüstîden çok memnunum. Seyahat tam bir ciddiyet içinde geçti. Takımda arkadaşlık itibarile tam bir âhenk vardı. Sahalarda yenilmemize sebep antrenman olmamamız ve rakiplerimizin oldukça kuvvetli olmasıdır.

Federasyonun içtimaı

Dün saat 18 de federasyon merkezinde İstanbul mıntakası heyeti merkeziyesi ve heyetler rüesası Rana Beyin iştirakile bir içtima aktetmişlerdir.

Ruznameleri şu idi: Gayri federe kulüplerin federe olmak için müracaatlarının is'af edilip edilemeyeceği,

Bu çerçeve içinde bir çok müzakereler olmuş ve içtima geç vakit tatil edilmiştir.

Yüzmeler

T. İ. C. İ. İstanbul mıntakası denizcilik heyeti reisliğinden:

4 eylûl 1931 cuma günü senelik program veçhile saat 15 30 da Beykoz - Bebek mukavemet yüzmesi Hanımlar ve erkeker arasında yapılacaktır.

Yüzücüler ve seyirciler Şirketi Hayriyenin köprüden saat 12,25, 13.— 13,30 ve nihayet 14 te hareket eden Rumeli ve Anadolu giden vapurlarile Beykoza gelebilirler. (Köprüden saat 13,30 da hareket eden vapur Bebeğe uğrayacaktır.)

Şirketi Hayriyece yüzücülere refakat ve gerek kulüpler mensuplarının, gerekse halkın yüzücüleri takip edebilmesi için tahsis edilen 52 numaralı vapur saat 15 te Beykoz iskelesinde bulunacak ve saat 15,25 Beykoza varan vapurdan çıkacak yolcuları da aldıktan sonra Beykoz parkına yanaşacaktır.

Yüzücülerin lisansları saat 15 15 e kadar Beykoz iskelesinde baş hakeme kulüpleri mümessilleri tarafından verilmiş olacaktır.

Yüzücüleri takip için ücret Şirketi Hayriyenin Beykoz - Bebek 1 inci mevki ücretidir. Köprüden veya diğer iskelelerden bilet alanlar bu vapurdan aktarma suretile istifade ederler Yüzücü pasoru olanlar 4-9-31 günü köprüden veya iskelelerden 10 kuruşluk biletle Beykoza gidip takip vapuru ile Bebeğe gelirler.

Yüzücülere refakat edecek kulüpler merakibini Beykoza ceretmek üzere Liman Şirketinden bir vasıta rica edilmiştir.Bu vasıtanı hareketini Cevdet Bey B. B. tanzim ve temin edecektir. Alâkadar kulüpler Cevdet Beye müracaat edeceklerdir.

Davet

İstanbul mıntakası atletizm heyetinden:

Senelik birincilik müsabakalarına iştirakedecek atletler esamisini kulüplerin 4 eylûl 931 tarihine kadar göndermeleri tebliğ edilmişti. 11 ve 18 eylûl 931 tarihlerinde icrası düşünülen müsabakalara iştirak hakkını kaybetmemek için behemahal tayin edilen tarihe kadar esamisinin gönderilmesi ve programın bilâhara ilân edileceği tebliğ olunur.

Bisikletle seyahat

İtalyan bisikletçilerinden Giseppe Gasso İtalyadan şehrimize gelmiş ve buradan şimendiferle hududa gitmiştir. Bu bisikletçi huduttan itibaren dört bin kilometroluk bir Avrupa seyahatine çıkacaktır.

Ankara lik maçları

ANKARA, 2 (A.A.) — Ankara mıntakası lik maçları 2 teşrinievvelde başlayacaktır. İstanbulda olduğu gibi Ankara mıntakası için de bir şild vazedilmesi hususunda C. H. fırkasından ricada bulunulması takarrür etmiş ve fikistür ona göre tanzim edilmiştir. Şild maçları na da 2 teşrinievvelde başlanacaktır.

Polis

Nasıl tecavüz ettiler?

Mevkuflar ciheti adliyeye teslim edildiler; hâdise nasıl olmuş?

Dünkü nüshamızda Otakçılarda Şahende hanım isminde bir kadının evine üç hırsız girdiğini, Şahende hanımla annesini ve hemşiresini yaralayarak 4 beşi bir yerde ile 70 lira miktarında evrakı nakdiye alıp kaçarlarken yakalandıklarını yazmıştık.

Yakalananlar İnebolulu Mustafa ve Hasandır. Arkadaşları Beyaz Mehmet kaçmış ve henüz yakalanamamıştır. Mustafa ve Hasan Adliyeye verilmişler ve hakimin kararı ile tevkif edilmişlerdir. Polisin verdiği malûmata nazaran müteeavizlerin her üçü de sabıkalıdırlar.

Bu üç adam Şahende hanım ve ailesi ile evvelce tanışmakta olmalarından bilistifade gece saat 21 de evin kapısına gitmişler, kapıyı çalmışlar ve kapı aralanınca birdenbire hücum edip içeri dalmışlar, ellerindeki sopalarla kadınları dövmüşler, bıçaklarla hafifçe yaralamışlar, 4 beşi bir yerde altında 70 lirayı alıp kaçmıya koyulmuşlardır. Kadıncağızlar o vaziyetlerinde feryat ve imdada başlamışlar, polisler istimdadı işitmişler, koşup kaçmakta olan hırsızlardan Mustafa ile Hasanı yakalamışlardır. Kaçan arkadaşları Beyaz Mehmet yakalanmak üzeredir.

İğbırar yüzünden

Sabıkalılardan Çerkes İsmail evvelki akşam köprü üzerinde Ali isminde bir seyyar satıcıyı sustalı çakı ile muhtelif yerlerinden yaralayıp kaçmıştır. Mecruh Beyoğlu hastanesine yatırılmış, Çerkes Ismailin derdestine tevessül edilmiştir. Hadiseye bir iğbırarın sebebiyet verdiği anlaşılmaktadır. Seyyar satıcı Ali sabıkalı Çerkes İsmaili bir meseleden dolayı karakola ihbar etmiş bulunmaktadır. İsmail bundan muğber olmuştur.

Bu da ayrı

Çengelköyünde Halk caddesinde 18 numaralı dükkânda oturan aşçı Emin ile posta müvezzilerinden Sadettin efendi bir alacak meselesinden kavga etmişler, neticede Emin bıçakla Sadettin efendiyi iki yerinden yaralamıştır. Mecruh Tıp fakültesi hastanesine yatırılmış, Emin yakalanmıştır.

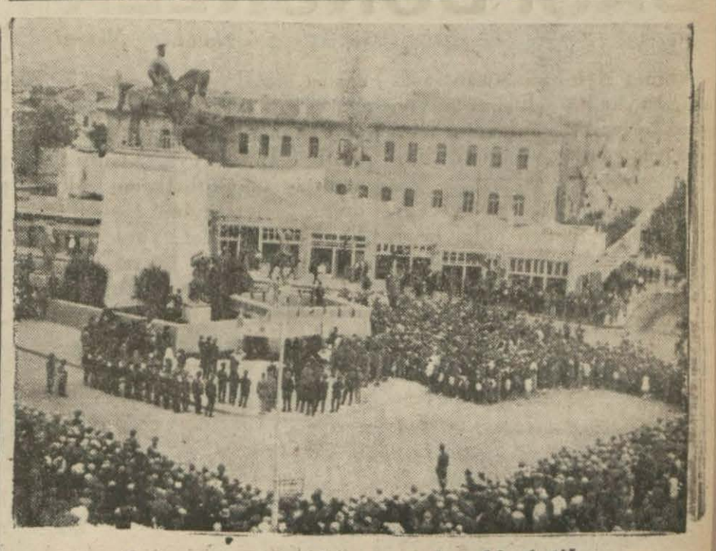

Ankara tayyare bayramından bir intiba

Milliyet

Asrın umdesi "Milliyet" tir.

3 EYLÜL 1931

İDAREHANE — Ankara caddesi No: 100 Telgraf adresi: Milliyet, İstanbul.

Telefon numaraları:
24311 — 24312 — 24313

ABONE ÜCRETLERİ

	Türkiye için	Hariç için
3 aylığı	400 kuruş	800 kuruş
6 „	750 „	1400 „
12 „	1400 „	2700 „

Gelen evrak geri verilmez

Müddeti geçen nushalar 10 kuruştur. Gazete ve matbaaya ait işler için müdiriyete müracaat edilir.

Gazetemiz ilânların mes'uliyetini kabul etmez.

Bugünkü Hava

Dün azamî hararet 27, asgarî 17 derece idi. Bugün ruzgâr poyraz hava açık.

Birinci Sahifeden Geçen Yazılar

Akvam cemiyetinde hububat işi tetkik ediliyor

(Başı 1 inci sahifede)

tesinin bu yakınlarda gördüğü işler hakkında izahatı havi olan ve M. Curtius tarafından hazırlanan raporu tasvip etmiştir.

Meclis Suriyeli, Rus ve Ermeni ilâh... mültecilere ait ve muamelelerin tasfiyesi hususundaki plâna müteallik raporu Cemiyeti Akvam büyük meclisine göndermiştir.

M. Curtius'un raporu

CENEVRE, 1 A.A. — M. Lerroux Akvam Cemiyetinin açılma celsesine riyaset etmiştir. Meclisin 14 azası arasında ezcümle M. Massiğli, Grandi, Curtius, Lord Cecil, Zameta, Matos, Gonzales ve Prada görülmekte idi.

Sabahleyin kabul edilmiş olan M. Curtius'un raporu şu noktaları ihtiva etmektedir:

1 — En ziyade mazharı müsaade millet muamelesinin tatbikinden meydana gelen bazı ihtilâfat hakkında iktisadî komitenin kararları;

2 — Gümrük istilâhat fihristinin tevhidi projesine ait kararlar, Akvam Cemiyeti bu projeyi mutalea ve noktai nazarlarının beyanı için birkaç haftaya kadar kendi azası olan ve olmıyan hükûmetlerin emrine amade bulundurabilecektir.

3 — Bakarı hayvanatın himayesi için bitaraflık mukavelelerine dair ilk projelere ait bir teklif;

4 — Menşe markalarına ait olarak iktisadî komitece verilen kararlar.

M. Politis'in talebi

CENEVRE, 2 A.A. — Hububat hakkındaki raporun tetkiki esnasında M. Politis hububat istihsalâtı lehine olarak derpiş edilen tedbirlerin diğer zirai mahsullere de teşmilini istemiştir. Türkiye, İspanya ve Portekiz murahhasları M. Politesin bu talebini terviç ve iltizam etmişlerdir. M. Politisin bu teklifi salâhiyettar bir heyet tarafından tetkik edilecektir.

Üç günlük inkıtaın sebebi

CENEVRE, 2 A.A. — Akvam Cemiyeti meclisinin bugün mesaisine devam etmesi hakkında verilen karara mugayir olarak ancak cuma günü işe başlıyacağına dair intişar eden haberler hayretle karşılanmıştır. Murahhas heyetler nezdinde kabule mazhar olan meşru mazeretler bu üç günlük mesai inkıtaını haklı göstermektedir.

Filhakika meclisin tasvip ve tetkikine arzedilmiş olan muhtelif meselelerin henüz olgun bir şekle girmemiş oldukları ve bunlar hakkında meclisin hususî veya umumî müzakereler yapmasını ve hattâ karar vermesini muvafık olamıyacağı müşahede edilmiştir.

Ekseriyet için ecnebi devlet adamlarının isbatı vücut etmeleri bilhassa Yunan Bulgar ihilâfı itibarile behemehal lâzımdır. Esasen M. Venizelosun da ancak Çarşamba gecesi muvasalâtı beklenmektedir. Mandalar meselesi de halâ başlanamıyan mukaddem mükâlemelere ihtiyaç göstermektedir.

Nihayet meclis, Lahey divanının Alman - Avusturya gümrük ittihadı hakkında noktai nazarına vakif olmadan Avusturya'nın talep etmiş olduğu kredi meselesine temas edememek zaruretindedir.

La Haye divanının bu baptaki kararına ayın ikinci veya üçüncü günleri ittilâ mümkün olacağı tahmin ediliyor. Meclis huzurunda icap ettiği kadar aydınlık ve vuzuh içinde münakaşa edebilmeleri için alâkadar devletler murahhaslarının bu karar hakkında istedikleri gibi düşünebilmelerine zaman bırakılması münasip görülmüştür. Bundan başka Akvam Cemiyeti meclisinin mesaisini talik etmesi perşembe günü toplanacak ve cumartesiye kadar işlerini bitirecek olan Avrupa komisyonu ile mütekabil muavenet tali komisyonu murahhaslarının müzakerelerini daha faaliyetle icra edebilmelerine vakit kazandırmış olacaktır.

İhracat

CENEVRE, 2 A.A. — M. François Poncet mütekabil muavenet tali komisyonunda komitenin raporunu vermiş olduğunu bildirmiştir. Gelecek mevsimlerdeki zahire hasadları fazlasının ihracatına ait şekilleri tetkike memur komite, Fransa Macaristan ve Fransa Yugoslavya arasında yapılan rüçhanlı mukavelelerin pek yakında aktedilmiş olduklarının görüldüğünü tebliğ etmiştir. Bu mukaveleler Akvam Cemiyetine tevdi edilecektir.

Ziraî kredi şirketleri

M. François Poncet uzun ve orta vadeli beynelmilel ziraî kredi şirketleri ihdasına dair telmihatta bulunmuş ve bundan sonra rüçhanlı rejimler hakkında bir münakaşa başlamıştır.

M. Chapman, talî komisyonun Avrupa ittihadını tetkik komisyonuna rüçhanlı rejimleri muhtevi itilâfların mevcudiyetini bildirmekle iktifa eylemesini teklif etmiştir. M. F. Poncet mezkûr komisyonun bu bapta bir fikir serdetmesini tercih ettiğini söylemiştir.

M. Litvinoff'a göre

M. Litvinoff, rüçhanlı rejimler hakkındaki muhalif fikirlerinin sebebini izah eylemiş ve komitenin gelecek mevsimlerin hasat fazlasının hracına dair kararını kabul edemiyeceğini bildirmiştir.

M. F. Poncet bu sistemin tehlikede bulunan bazı memleketlerin talebi üzerine nazarı itibare alınmış bulunduğunu cevaben zikretmiş ve kat'i bir kabulün istihsali icap etmez yalnız şiddetle muhalefet yapılmaktan istinkâf etmek kâfidir, demiştir.

M. Muhelis bazı itilâfların kıymeti hakkında rey beyanının mütekabil muavenet komitesine ait olmadığını beyan ve raporun muhtelif kısımlarının iktisadî experlerin fikirlerine mutabık olup olmadığının tetkiki daha muvafık olacağı hususunda nazarı dikkati celbeylemiştir.

Müstakbel hasat fazlalarının ihracı hakkındaki raporun kabulünü müteakip talî komisyon Almanya, Avusturya ve Romanya arasında aktedilen rüçhanlı mütabakatların 930 senesinde toplanan faaliyet konferansının prensiplerine ve salâhiyettar komitenin kararlarına hürmet edeceğine dair Avrupa komisyonuna bir tebliğ tevdiini kabul etmiştir.

Venezuellay'ı kim istihlâf edecek?

CENEVRE, 1 A.A. — Cenevre'de, azalık müddeti bu sene biten Venezuellay'ı istihlâf edecek devlet için üç namzetten bahis ve bunlardan en talihlisinin de Polivya olduğu zannediliyor.

Fakat öğrenildiğine nazaran Lapaz hükûmeti diğer cenubi Amerika sahil hükûmelerile bu hususta rekabet etmek niyetinde olmadığını ve binaenaleyh kendisinin bu sene için meclis azalığına namzet telâkki edilmemesi lâzım geldiğini resmen Akvam cemiyeti kitabetine bildirmiştir. Şu itibarla M. Garay tarafından temsil edilen ve namzetliği hemen hemen resmen konulmuş olan Panama hükûmeti ile henüz namzetliği kat'iyetle konulmamış olan Paraguay hükûmeti kalmaktadır.

İki içtima

CENEVRE, 1 A.A. — Cemiyeti Akvam Meclisi biri hususî, öteki umumî olmak üzre iki içtima yapmıştır.

Meclis istişarî mahiyeti haiz komisyon tarafından Viareggio mülteciler hakkında hazırlanmış olan raporun Cemiyeti Akvam büyük meclisine gönderilmesini tasvip etmiştir.

Ordunun Manevî Huzurunda

(Başı 1 inci sahifede)

verliği; belki ileride tahakkuku mümkün bir ideal olarak kabul edebiliriz; fakat onu halin ıztıraplarına, bir çare olarak almak; bile bile aldanmayı kabul etmektir. Türk milleti, bizzat kendi başına gelen felâketlerden şu dersleri aldı: Pasifist olmak için de birinci şart; elde keskin bir kılıç bulunmak, millî orduyu, asrın, son terakkiyatın istediği vasıtalarla techiz etmektedir.

Diyorlar ki, içinde yaşadığımız devirde milletlerin hayatını; iktısadî zaruretler, iktısadî kanunlar idare ediyor. Hayat cereyanları; iktısadiyatın hükmü altındadır... Doğrudur: İstisnasız bütün milletlerin hakikî menfaatleri; mutlak ve devamlı bir sulh içinde yaşamalarıdır. Hattâ yalnız iktısadî zaruretler, iktısadî menfaatler cephesinden bakılsa, hiç bir milletin harbe taraftar olmaması icap eder. Çünkü harp; hem galip, hem mağlûplar için, aşağı yukarı ayni derecede musibetler hazırlar. Hâl böyle iken bu hakikati bilen milletler; ekseriya hissiyatın, itikadatın, infialin tesirlerine tâbi olarak, kolaylıkla harbe sürüklenebiliyorlar. Demek harp se sulh meselelerinde, milletler aklı selime, mantıka, hattâ iktısadî menfaatelerin icaplarına değil; hissiyata esir oluyorlar. İnsanlarda hâlâ yaşayan bu haleti ruhiye, bugünkü emniyetsizliğin belli başlı bir sebebidir. Öyle ise sulhu sevmek ve istemek kâfi değildir; onu elde etmek için icabında harbetmek ve hele mutlaka ona hazırlanmak lâzımdır. Kuvvetler beraber olmadıkça, galip gelen haklar pek azdır. "Ben kuvvetliyim!,, diyenlere karşı: "Ben de haklıyım!,, demek, yalnız istihzayı davet eder.

İlâve edelim ki, efrat ve anasırı arasında sıkı ve samimî bir vahdet kurabilen bir memleket, daima kuvvet ve kudretin en yüksek misalidir. Fırka ve zümre kavgalarından, yalnız fenalık doğduğunu gördük. Türkiye; kahraman ordusuna karşı beslediği derin hürmet ve sevgiyi, en faydalı olarak, yalnız bir tarzda gösterebilir:

Vatandaşlar arasında, her türlü küçük hislerden, heveslerden, infiallerden mücerret samimî bir vahdet cephesi kurmak suretile...

Aziz ordumuzun, yaşayan ve yaşamayan kahramanlarını temsil eden Mehmetçiğin manevî huzurunda, hürmetle iğilmeyi her zaman vazife bilelim.

Siirt meb'usu
MAHMUT

AVUKAT İHSAN MUKBİL

Karaköy börekçi fırını sırasında Galiçi Hanı 2-3 numeroya nakletti.

Mektep ihtiyacı karşısında

(Başı birinci sahifede)

Lisesinin senelerce içinde çalıştığı Zihni paşa konağıdır. Leylî bir mektep olabilmek için sıhhî ve terbiyevî her türlü şeraiti cami olan bina, İstanbulun en merkezî bir noktasında olduğu gibi, havası itibarile de en mutena bir mevkii haizdir. İki büyük bahçesinden biri spor sahası olarak tefrik edilmiştir.

İlmî vaziyeti

Mektep tam devreli liseden altı seneden beri mezun vermektedir. Bugüne kadar mezun olanların hemen hepsiDarülfünununmuhtelif şubelerinden mezun olarak hayata atılmışlardır. Mektep - bu sene hariç olmak üzere - 139 tane lise mezunu vermiştir.

Bu rakkam pek büyük bir şey değilse de bu kadar az bir mazi için nazarı itibara alınacak bir yekûndur.

Talebeleri

Geçen senei tedrisiye içinde 420 talebesi vardı. Bu adedin 145 kız diğer geri kalanı erkektir. 420 nın 168 de leylidi.

Mektep 1931-1932 senesi için mevcuttan başka 75 leyli talebe daha alacaktır. Maamafih müracaat çok olduğu için bu adet günden güne tenakus etmektedir. Naharî kısmının kadrosunda yer yok gibidir. Ancak mektepten ayrılanların yerine talebe alınacaktır.

Mektepte heyeti talimiye müdür Agâh Sırrı Beyle beraber 31 kişidir ve bu zevat memleketimizin bihakkın iftahar ettiği hocalardır.

11 sınıftan mürekkep olan bu mektebin taksimatı şöyledir: Beşi iptidaî, üçü orta ve üçü de lise.

Talebe teşekkülleri

Mektepte talebe kooperatif teşkilâtı vardır. İki seneden beri bu teşekkül büyük bir faaliyet sarfederek mektep dahilinde oldukca muntazam küçük bir matbaa tesis etmiştir. Bu matbaada, kıtabı olmayan derslere ait muallimlerin takrirleri tab ve tevzi edilmektedir. Hattâ mektep idaresi bile birçok hususatta bu matbaadan istifade etmektedir. Fazla olarak tabedilen bu formalarından diğer mektep talebeleri de istifade etmekte ve bazı mekteplerin talebe teşekküllerinin işleri de yapılmaktadır.

Bundan başka mektepte her çarşamba akşamı terbiyevî içtimalar ihzareden ve temamile talebeden teşekkül etmiş bulunan bir heyet vardır. Bu heyet muayyen akşamlarda çok müfit konferanslar tertip etmekte ve talebeye terbiyevî ve vatanî mevzular üzerinde temsiller yaptırmaktadır.

Spor teşkilâtı

Mektep spora da lâzım geldiği kadar ehemmiyet vermektedir. Bilhassa voleybol, basketbol, en fazla revactadır. Bu sene birçok mekteplerle müsabakalar tertip edilmiş samimî temaslar yapılmıştır.

Ayrıca kızlar kısmına ait spor faaliyeti de vardır. Bu kısım talebeleri de kız mekteplerile maçlar yapıp muvaffak olmaktadırlar. Mektebin teşekkül etmiş ve çalışan bir de spor klübü vardır ve isminde (İstiklâl spor) dur.

Mektebin kütüphanesi

Mektebin, doğrudan doğruya talebenin idaresi altında bulunan (talebe kütüphanesi) ile idarenin nezareti altında bulunan ve türkçe, fransızca ve almanca lisanlarında iki bin ciltten fazla şaheseri havi bulunan (mektep kütüphanesi) vardır. Talebe, memleket matbuatında bütün yeni neşriyatı ve mecmuaları muntazaman takip edebilmektedir.

Kayıt şartları

Müracaat eden talebe atideki vesikaları ibraz eder:

1 — Sıhhat ve aşı raporu
2 — Nüfus teskeresi
3 — Evvelce bulunduğu mektepten tahsil vesikası
4 — Altı adet fotografi.
5 — Kayıt ilmühaberi (Kayıt ilmühaberi mektep tarafından verilir ve talebenin bulunduğu mahallenin heyeti ihtiyariyesi tarafından hüsnü hâli tastik edildikten sonra imza edilerek mektebe iade edilir.)

Mektebe imtihanla girecek talebeye, o ders senesini ikmal etmeden tasdikname verilemez.

Mektep ücretleri

1 — Mektebe kaydolunacak leyli talebeden, bir defaya mahsus olmak üzere (5), neharî talebeden (1) lira kayit ücreti alınır.

2 — Leyli talebe ücreti, senevî (350) liradır.

3 — Neharî ücreti:

İlk kısım talebesi için senevî (45) lira; Altıncı, yedinci, sınıflar için senevî (60) lira; Sekizinci, dokuzuncu sınıflar için senevî (75) lira; Onuncu, onbirinci, sınıflar için senevî (100) liradır.

Tenzilât kısmı şöyledir:

İki ve daha ziyade kardeşler mektepte okutulursa birincisinden tam, ikincisinden % 10 ücüncüsünden % 15 tenzilât yapılır.

Lisan

Mektepte lisan derslerine çok fazla ehemmiyet verilmektedir.

Birinci devrede bir ve ikinci devrede iki lisan mecburîdir. Tedris edilenler Almanca, Fransızca, İngiliz cedir. Bunlardan başka talebeler ders saatlerinin haricinde kalan vakitlerine musiki ile meşgul olarak geçirirler.

Talebeden teşekkül eden bir de talebe orkestrası vardır ki muktedir bir hocanın riyaseti altında talebe gecelerinde konserler vermektedir.

Neşriyat

Her sene mektep talebesinin faaliyetlerini havi ve İstiklâl postası namı altında bir mecmua nesredilir.

Bundan başka gene mektep dahilinde neşredilmekte olan Felsefe ve İçtimaiyat mecmuası memleketimizin ilmî sahada hemen yegâne neşriyatından sayılır. Bu kıymetli eser bir aralık sektedar olan faaliyetine bu sene tekrar yeni bir hamle ile başlıyacaktır.

Pertevniyal vakfından:

Şişlide İzzet Paşa sokağında Valde apartımanının 3 ve 10 numaralı daireleri pazarlık suretile ve birer sene müddetle müzayedededir. Taliplerin yevmi müzayede olan eylûlün sekizinci salı günü saat on altıya kadar İstanbul Evkaf Müdüriyetinde Pertevniyal vakfı idaresine veya encümene müracaat eylemeleri. (2195).

Yenibahçede Stadyum!..

Gecen gün öğle yemeğinden sonra sıcak bastı. Midem dolu ve başıma boş olarak hülyaya dalmıştım. Bu hülyam esnasında ben Beykozda oturuyormuşum da Yenibahçede de bir stad varmış oradaki bir maçı seyretmeye gidecekmişim.. Evde hesap ediyoruz:

— Bugün salı, cumaya Yeni bahçede İstanbul muhtelitile Karakunculoz takımı arasında futbol maçı var. Maç saat üçte başlayacak.. Eminönünden kalkan ilk tramvaya yetişmek imkânı yok... Herkes sıra numarası alacakmış... Geçen tramvaylara binersen stadda iyi bir yer bulamayız. Her beş dakikada bir tramvay kalkıyormuş. Bir tramvayda altmış kişi olsa, maça da altı bin kişi girse tamam yüz sefer lâzım! Beş dakikada bir sefer olduğuna göre saate 12 sefer eder ki; yüz sefer için tamam sekiz buçuk saat çalışacak demektir. Eh oranın halkı için de bir buçuk saat çalışırsa 10 saat eder. Saat üçteki maça halkı taşımak için sabaha karşı beşte sefere başlamak lâzım. O halde bir perşembe akşamı son vapurla karşıya geçeriz. Sirkecide bir otelde geceyi geçirir, sabahleyin ilk tramvaya bineriz.. Yanımıza da biraz yiyecek alırız.. Patlıcan dolması, üzüm, peynir, ermek bir testi de su!... Ha çocuğun emziğini de unutmayalım... Tabiî sabahleyin saat birde stadyoma varırız.. Açılmış ise girer güzel bir yere teşiriz. Açılmamış ise açılıncaya kadar kapının karşısında şöyle bir şekerleme kestirecek kadar bekleriz. Elbette açılır, gireriz..

Akşam dönmek için de, ilk haftayımda maçı orta yerinde bırakır, çıkarız.. Çünkü eğer maç beşte biterse, bütün halk tramvaylara hücum edince yer bulmak imkânı olmaz.. Hele biz ön sırada olduğumuz için en son çıkanlar arasında kalacağımızdan ancak gece yarısı tramvay bulabiliriz.. Halbuki bir maç seyretmek için iki gece evden barktan olmaya tahammül edilmez. Eğer tramvaylar saat beşte halkı tekrar aşağı indirmeye başlarlarsa bir on saat ta onun için hesap etmeli. O zaman son seyirci ancak sabaha karşı saat üçte Sirkeciye inebilir.. .

Onun için.... Biz....,,

Bu esnada kendime geldim.. Ve bu hülyam hakikat olmadığına bin şükür ettim .

Boş şişe

Boş şişenin bir dostu vardır: Çingeneler, süpürge ile değişmek için.. Bir de düşmanı vardır. Bikriler.. Ben size bunlardan bahsedecek değilim.. Büsbütün başka bir bahse ilişeceğim.. Malûm a! Din bir vicdan işidir. Buna kimsenin karışmak haddi değildir.. Yalnız arasıra din değiştirenleri gördükçe aklıma bir sual gelir: Acaba neden diye ceksiniz ki;

— Bu bir vicdan meselesidir, sanane?

— Amenna! Orası öyle! Fakat ben gene işin içinde Allahı araştırmaktan başka şeyler ararım ve ekseri de bulurum..

İsmini söylesem ekserinizin tanıyacağı birisi vardır ki; bilmem kaç sene evvel müslüman olmuştur. Sebebi o zaman bir menfaat temini imiş... Bu menfaat maalesef temin olunamamış ve bu tebdili din hâdisesi beyhude yere olmuş...

Şimdi bu zata soruyorlarmış..

— Canım niçin dininizi değiştirdiniz..

O da şu cevabı veriyormuş:

— Efendim! Bir boş şişenin üzerinde tuzruhu diye olan etiketi gülsuyu diye tashih etseniz, şişeye bir değişiklik verir mi?... Ben de öyleyim... Evet! Bir boş şişe için öyledir. Ve boş şişelerin dostları vardır.

FELEK

Milliyet'in Edebî Romanı : 11

BAŞI DÖNÜKLER

İbrahim Necmi

Ahmet Nebil büsbütün şaşavadı. Bu kadın sehirbaz miydi, neydi? Nasıl da kafasının içindeki fikri anlayıvermişti. Şimdi ne söylemeliydi?

Ahmet Nebil ne söyleyeceğine karar vermeden Süheylâ H. devam etti:

— Öyle, öyle. Siz daha pek tecrübesizsiniz, Nebil Bey. Bunların hiç ehemmiyeti yok. Ne olursa olsun, biz Pazar akşamı ziyafetimizi yapacağız. Beyhude vesilelerle bu kararı bozmaya çalışmayın .

— Fakat, Süheylâ Hanım...

— Haydi canım, ne merak ediyorsunuz? Böyle şeyler taş alevi gibidir. Bir parlar, bir söner. Pazar akşamı sizi koca-

olmaz mı?

. . . . . .

Sabaha karşı, bu uzun ve keyifli gecenin zevk adamları, artık ayrılmak ihtiyacını duydular. Nihat İlhami, Kemal Reha, Ferit Necdet, Yazıcı zade Nazmi, Doktor Lûtfi Beyler yandaki odada pokeri bitirmişlerdi. Kemal Reha hesap neticesinde kârlı çıkan Nihat İlhamiye:

— Boşuna değil: malheureux au jeu, heureux en amour derlerya!

Diye takılıyordu. Semiha Nazmi Hanım kocasile Ferit Necdete:

— Süheylâ Hanımı evine bırakır, döneriz.

Diyordu. Doktor Lûtfi Bey reyya Mebruke Numan Hanıma yalvarıyordu:

— Müsaade ederseniz sizi evinize kadar götüreyim.

Mebruke Numan Hanım, Kemal Reha Beyin ısrarlarından kurtulmak için teklifi kabul edecek gibiydi. Fakat Semiha Nazmi Hanım,

— Haydi, Nevzat, Süheylâ Hanımın koluna gir de gidelim.

Emrini verince o da ister istemez Kemal Rehanın arkadaşlığını kabul etti.

Ahmet Nebil, Reşit ve Cevat Beylerle birlikte çıkıyordu. Ayrılacakları sırada, yolda bu geceki muvaffakiyetlerinin hikâyesini Cevat Beyden dinleyen Reşit Bey, delikanlının elini tuttu :

— Delikanlı, sen yepyeni bir âlemin kapısından giriyorsun. Bu âlemde, bir çok renkli, süslü kelebeklere rastgeleceksin. Onlar insana parlak kanatlı birer melek gibi görünür renkli kanatlar nasıl tozdan ibaret kalırsa, bunlar da öyledir. Bu yaşayış âleminde tek düstur: "Aldanma, aldat,, tır. Onların görünüşlerine aldanırsan mahvolursun. Etrafında sevgile döndüğünü göreceğin o pervanelere aldanma: İyi bilki onlar seni sevdiklerinden değil, zaten bu hayatın dönüşile başları döndüğünden dolayı dolaşıp durmaktadırlar. İşte sana bu âlemin içinde doğup büyümüş bir dost nasihati!...

Dedi.

— 4 —

İLK RABITA

Cevat Beyin yazıhanesindeki telefon hızlı hızlı öttü; Cevat Beyin bir kâtibi telefonu açtı: ,

— Allo....

Telefonda bir kadın sesi soruyordu :

— Cevat Beyin yazıhanesi mi, efendim ?

— Evet, hanımefendi

— Ahmet Nebil Bey orada

Kâtip, Ahmet Nebili çağırdı:

— Allo... Bendeniz, Ahmet Nebil.

— Ben, Muhteşem Nihat. Sizi görmek istiyorum. Nebil Bey. İşiniz yoksa şimdi bize gelir misiniz?

— Başüstüne, hanımefendi.

— Rica ederim, bekliyorum.

Tünelde, tramvayda Şişliye doğru giderken Ahmet Nebil düşünüyordu: Acaba Muhteşem Nihat Hanımefendi kendisini böyle birdenbire nereye çağırıyordu? Yoksa iki akşam evvelki havadisi o da duymuş muydu? Acaba şimdi kendisinin ağzından o meseye dair söz mü almak istiyordu? Eğer bu bahis açılırsa ne yapmalıydı? İşittiğini söylemeli mi, yoksa bir şey bilmiyormuş gibi davranmalıydı? Zihni bu suallreni çözemiye çözemiye apartımana vardı. Kapının zilini vururken hâlâ kafasında kat'î bir karar yoktu.

Nebili salona aldı. Bir dakika sonra, Muhteşem Nihat Hanımefendi üzerinde mavi ipekten bir penyuar ile içeriye girdi.

— Affedersiniz, Nebil Bey sizi böyle birdenbire çağırdığımı. Fakat bilmem neden birdenbire içime bir sessizlik çöktü...

— Estağfurullah, hanımefendi. Yanlız merak ettim...

— Sizi neye çağırdığımı mı merak ettiniz?

— Evet, efendim .

— Doğrusunu isterseniz, bunu ben de bilmiyorum. Dünden beri sinirlerim ayaklandı. Gece belki on kere uyandım. Bütün gece içinde bir saat uyku uyudum mu, bilmem. Bugün de kendi düşüncelerimle kalırsam çıldıracağım sandım. Bir arkadaş, candan, yürekten bir arkadaş aradım. Sizi düşündüm.

— Teşekkür ederim, efendim.

— Sizinle zaten mukavele-

ben de kendi dertlerimi size açabilirim, diye düşündüm.

— Tabiî, şüphesiz, hanımefendi...

— Ah, Nebil Bey, hayatta insanın hiç bir kayda bağlanmadan içindeki her şeyi açabileceği bir dostu, bir eşi olmak ne bahtiyarlıktır!

— Şüphe yok, efendim.

— Sizi ilk gördüğüm gece içimden bir ses: "İşte bir adam ki her şeyini ona emniyetle açabilirsin,, dedi. Sanki sizi görünce önümden bir perde kalktı. önümdeki ufuk dairesi genişledi .

— İltifat buyuruyorsunuz.

— Allah aşkına, Nebil Bey, bu çekik, bu teşrifatlı tavrını bırak, bak, ben seninle ne kadar açık konuşuyorum. Şöyle yanıma gel, sana her derdimi açacağım, içimdeki üzüntüleri anlatacağım.

— . . . . . .

— Bugün işin yok ya?

— Ne isim olacak? Daha İs-

Istanbul Evkaf Müdürlüğünden:

Bir sene müddetle
Pazarlıkla kiraya verilecek emlâk

1 — Bahçekapıda dördüncü Vakıf hanın ikinci katında 37,38 ve 36, 38, 40 No. odalar.

2 — Hanın dördüncü katında 20 No. oda.

Müddeti icarlar: 1-6-931 tarihinden 1-6-932 tarihine kadar bir senedir. Mebdei icarlar: Eski müstecirler için akti sabıkın hitamı yeni müstecirler için teslim tarihidir.

Müddet 8 Eylûl 931 salı günü saat on beşe kadar.

Yirmi gün müddetle ilân edilen balâda muharrer emlâkin pazarlıkla kiraya verilmesine Encümeni idarece karar verilmiştir. Talipler şartnameyi okumak ve teminat ita ederek icara ait taleplerini dermiyan eylemek için İstanbul Evkaf Müdiriyetinde varidat müdürlüğü akarlar kalemine müracaatları ilân olunur.

Evsaf ve müştemilâtı hakkında malûmat almak istiyenler müzayede odasındaki ecri misil raporunu okuyabilirler. (2191).

Darülâceze Müdürlüğünden:

800 kilo Sovan;
2500 kilo Zeytinyağı
300 küsur adet Eczayı tıbbiye.

Müesseseye bir sene için iktiza eden şartnamesine merbut listede müfredatı muharrer üç yüz küsür ezcayı tıbbiye ile iki bin beş yüz kilo zeytin yağının kapalı zarf usulile ve sekiz bin kilo sovanın da pazarlıkla 26 Eylûl 931 cumartesi günü saat on dörtten itibaren yarımşar saat fasıla ve sıra ile münakasası icra edilecektir. Taliplerin teminat akçelerile müracaatları. (2214).

Istanbul Belediyesi ilânları

Hatapkapıda Meyve hali haricinde çardak kapısı tarafında 20 numaralı mahal kiraya verilmek için kapalı zarfla müzayedeye konmuştur. Taliplerin şartname almak için her gün Levazım Müdürlüğüne müracaatları müzayedeye girmek için bankadan alacakları 46 liralık teminat makbuzile şartname ve teklif mektubunu mühürlü zarfa koyarak ihale günü olan 24-9-931 perşembe günü saat onbeşe kadar Encümeni Daimiye vermeleri. (2216).

***

Semti	Teminatı Lira
Mahmutpaşada hamam önündeki 45 No. lu hal mahalli	38
Hatapkapıda meyve hali dişarısında çardakkapı tarafındaki 8/9 No. lu mahal.	24
Tütün gümrüğünde kantar kulübesi yanında 18 No.mahal	27
Tütün Gümrüğü ilerisind e19 No. lu mahal	23
Hatapkapısında meyvehali dışarısında çardak kapısı tarafında 6/7 No. lu mahal	27
Hatapkapısında meyvehali dışarısında çardak kapısı tarafında 4/5 No. lu mahal	23
Hatapkapısında meyvehali dışarısında çardak kapısı tarafında 2/3 No. lu mahal	34
Hatapkapısında meyvehali dışarısında çardak kapısı tarafında 14/15 No. lu mahal	27
Tütün Gümrüğünde Hisar iskelesi su deposu yanında duvar dibinde 17 No. lu mahal	13

Yukarıda yazılı mahaller kiraya verilmek için açık müzayedeye konmuştur. Taliplerin şartnameyi görmek için her gün Levazım Müdürlüğüne müzayedeye girmek için bankadan alacakları hizalarında mükarrer teminat makbuzile beraber ihale günü olan 24-9-931 perşembe günü saat on beşe kadar Encümeni Daimiye müracaatları. (2219).

Hali tasfiyede bulunan

Uşak Terakkii Ziraat
Türk Anonim Şirketinden:

1 — Uşak Terakii Ziraat Türk Anonim Şirketi 6 Ağustos 931 tarihde infisah eylemiş ve heyeti umumiye kararile tasfiye memurlukları Sanayi ve Maadin Bankası Müdürü Umumisi Sadettin, Cümhuriyet Merkez Bankası Mürakıbı Selâhaddin Nevzat, Ziraat Bankası Muhasebe müdür muavini Zühtü ve Uşak Belediye Reisi Alâattin Beyler tayin olunmuşlardır.

Tasfiye memurları kanunun bahşeylediği salâhiyetlerden maada heyeti umumiye kararile yalnız üçü dahi emri tasfiyeyi ve umuru şirketi idare edebilir. Bundan maada Tasfiye memurları, tasfiye muamelâtile alâkadar şirketin mevzuunu teşkil eden muamelâtın devamı icrasına ve müteahvali Şirketi toptan fruhta dahi heyeti umumiye kararile mezun kılınmağa oldukları usulen ilân olunur.

2 — Şirket mukavelenamesinin kırkıncı maddesinde tasfiye memurlarının vazifesi hakkında şu fıkra mevcuttur. Bu fıkra dahi usulen ilân olunur:

"....Tasfiyei hesaba memur olanlar heyeti umumiyenin kararı ve hükümetin müsaadesi ile şirketi mefsuhanın hukuk ve senedat ve taahhüdatını diğer bir şirkete veya ahar bir kimseye devir ve ferağ edebileceklerdir.",

Isparta Orta mektep müdürlüğünden:

İsparta orta mektebi bahçesine yapılan pavyonun (13852) lira (75) kuruş bedeli keşifli mütebaki inşaatı keşifnamede muharrer vahidi kıyasi fiyatlar üzerinden 1-9-931 tarihinden itibaren (20) gün müddetle ve kapalı zarf usulile münakasaya konmuştur. İhale mektepte müteşekkil ihale komisyonu tarafından tespit edilen şerait dahilinde yapılacaktır. Evrakı keşfiye ve şeraiti ihale hakkında malûmat almak için mektep idaresine müracaat edilir. Taliplerin ilân edilen bedeli keşif üzerinden % 7.5 teminatları ve ehliyeti fenniye vesikalarını muhtevi teklifnamelerile birlikte yevmi ihale olan 21-9-931 Pazartesi mektepte müteşekkil ihale ko-

3 üncü Kolordu ilânları

Çatalca Mst. Mv. kıtaat ve müessesatı ihtiyacı için aşağıda yazılı erzak âleni usulile alınacaktır. Taliplerin şartnamelerini görmek için her gün öğleden evvel komisyonumuza müracaatları ilân olunur. (171)

48000 kilo kuru ot 6-9-931 günü saat 16 da 3 K. O. ihale yerinde.

***

6 ncı K. O. için 125 ton kok kömürü münakasai aleniye ile mübayaa edilecektir. Ihalesi 20-9-931 pazar günü saat 16 dır. Taliplerin şartnamesini okumak ve münakasaya iştirak etmek üzere yevmi mezkûrda Fındıklıda K. O. SA. AL. KOM. na müracaatları (248).

***

Çatalca Mst. Mv kıtaat ve müessesatı ihtiyacı için 48.000 kilo saman âleni münakasa usulile 6-9-931 saat 15 te ihalesi icra edilecektir. Taliplerin şartnamesini görmek üzere her gün öğleden evvel komisyonumuza ve münakasaya iştirak için de muayyen zamanda 3 K. O. SA. AL. KO. müracaatları ilân olunur. (170).

***

Tophane fırını için odunu aleni münakasa usulile alınacaktır. Şartname ve evsafını görmek istiyenlerin her gün ve taliplerin de vakti muayyeninde 3. K. O. SA. AL. KO. nuna müracaatları. (218)

350,000 kilo Fırın odunu 15-9-931 saat 15 te.

***

Çatalca Mst. Mv. kıtaat ve müessesatı ihtiyacı için aşağıda yazılı hamam odunu aleni münakasa suretile satın alınacaktır. Şartname ve evsafını görmek istiyenlerin her gün ve taliplerin de vakti muayyeninde 3. K. O. SA. AL. KO. müracaatları. (216).

60,000 kilo Hamam odunu 15-9-931 saat 16 da.

***

K. O. kıtaatı için 7000 kilo sığır eti pazarlık suretile 5-9-931 cumartesi günü saat 17 de ihalesi icra kılınacaktır. Taliplerin şartnamesini okumak ve pazarlığa iştirak için Kom. a müracaatları. (270) (2203).

***

Çatalca Müstahkem Mevki kıtaatı için 1600 kilo taze fasulya 1600 kilo patlıcan 640 kilo kırmızı domates pazarlık suretile 7-9-931 pazartesi günü ihalesi icra kılınacaktır. Taliplerin şartnamesini okumak ve pazarlığa iştirak etmek üzere Kom. a müracaatları (271). (2204).

Çatalca Mst. Mevkii ihtiyacı için aşağıda yazılı fırın odunu aleni münakasa usulile satın alınacaktır. Şartname ve evsafını görmek istiyenlerin her gün ve taliplerin de vakti muayyeninde 3. K. O. SA. AL. KO. nuna müracaatları. (217).

80000 kilo fırın odunu 15-9-931 saat 15 te.

* * *

Kastamonideki kıtaat ihtiyacı için ikinci nevi un kapalı zarfla münakasaya konulmuştur. İhalesi 28 Eylûl 931 pazartesi günü Kastamonide askerî satın alma komisyonunda yapılacaktır. Taliplerin şartname almak ve münakasaya girmek üzere teminat ve teklifnamelerile Kastamonide mezkûr komisyona müracaatları. (274) (2207).

* * *

Aşağıda cins ve miktarı yazılı iki kalem maden kömürü Gümüşsuyu hastanesi için kapalı zarf usulile münakasaya vazedilmiştir. İhalesi 26-9-931 cumartesi günü saat 15 te icra kılınacaktır. Taliplerin teklif mektuplarını yevmi mezkûrda vakti muayyeninde Kom.a vermeleri ve münakasaya iştirak için Kom. a müracaatları ve şartnamesinin Kom. da okunacağı. (269) (2202).

Ton 150 kok kömürü

Ton 250 Kriple maden kömürü.

* * *

Sökedeki kıtaat ihtiyacı için sığır eti ve arpa kapalı zarfla münakasaya konulmuştur. İhalesi 24-9-931 perşembe günü sığır eti, saat 16 da. Arpa saat 15 te, Sökede askerî satın alma komisyonunda yapılacaktır, (şartnameleri İzmir, Aydın, Denizli satın alma komisyonlarında mevcuttur.) Taliplerin şartname almak ve münakasaya girmek üzere teminat ve teklifnamelerile Sökede mezkûr komisyona müracaatları (275) (2208).

***

İzmir müstahkem mevki efradı için iki kalem erzak kapalı zarfla münakasaya konmuştur. İhalesi aşağıda hizalarında gösterilen gün ve saatlerde İzmirde müstahkem mevki satın alma komisyonunda yapılacaktır. Taliplerin şartname almak ve münakasaya girmek üzere teminat ve teklifnamelerile mezkûr komisyona müracaatları. (253)

Sade yağı 17-9-931 Perşembe saat 15 te

Patates 19-9-931 cumartesi saat 15 te

Satılık enkaz
Emniyet Sandığı Müdürlüğünden:

Müzeyyen ve Ayşe Hanımlarla Muammer Talip Efendi vasisi Hacı Ahmet Faiz Beyin 11326 ikraz numaralı deyn senedi ile istikraz eyledikleri meblâğ mukabilinde Sandığımız namına merhun bulunan Trabyada Trabya caddesinde eski 202 ve yeni 194 numaralı ve yüz beş arşın arsa üzerinde ahşap üç katta dört oda iki sofa, bir mutfak ve altında bir küçük dükkânı havi harap bir hanenin enkazı iki ay müddetle satılığa çıkarılarak 7 T.sani931 tarihine müsadifCumartesi günü saat 15,30 müzayede bedeli haddi lâyıkını bulduğu takdirde kat'î kararının çekilmesi mükarrer bulunduğundan talip olanların mezkûr gün ve saatte Sandık İdaresine müracaat eylemeleri lüzumu ilân olunur.

Jandarma İmalâthanesi Müdürlüğünden:

Jandarma ihtiyacı için (16361) çift kundura kapalı zarfla satın alınacaktır. Münakasa 8-9-931 salı günü saat (15) te Gedikpaşada Jandarma imalâthanesinde icra edilecektir. Talip olanların komisyona müracaatla teminat ve tekliflerini komi-

SADIK ZADE
Biraderler vapurları
Karadeniz postası
Sakarya
vapuru 6 Eylûl **PAZAR**
günü akşamı 17 de Sirkeci rıhtımından hareketle (Zonguldak, İnebolu, Ayancık, Samsun, Ordu, Giresun, Trabzon, Sürmene ve Rize) ye azimet ve aynı iskelelerle Görele ve Ünyeye uğrayarak avdet edecektir. Fazla tafsilât için Sirkeci Meymenet hanı altında acenteliğine müracaat. Tel. 22134

BAKTERİYOLOG
Dr. İHSAN SAMİ
Bakteriyoloji Lâboratuvarı
Umum kan tahlilâtı Frengi noktai nazarından (Wasserman teamülü) kan küreyvatı sayılması, tifo ve ısıtma hastalıkları teşhisi, idrar, balgam, cerahat, kazurat ve su tahlilâtı, Ültra mikroskopi, hususî aşılar istihzarı. Kanın üre miktarının tayini ve kanın sedimaitation sürati. Divanyolunda Sultan Mahmut türbesi No. 189. Telefon İst. 20981.

DİŞTABİBİ
HALİL İLYAS BEY
Paris Beynelmilel Dişçilik kongresinden avdetle hastalarını kabule başlamıştır.
Babâli, Ankara Caddesi No 66

İstanbul İkinci İflâs memurluğundan:

Adres: İstanbul Sultan Hamam Bardizhan Han No.(4) de K. Kürkçü başiyan Halefi İstepan Etien Miliyan ef.

Balâda ismi ve adresi yazılı olan zatın iflâsı açılıp tasfiyenin adî şekilde yapılmasına karar verilmiş olduğundan:

1 — Müflisden alacağı olan veya mallarında istihkak iddiasında bulunanların alacak ve iddialarını işbu ilândan bir ay içinde eyyamı resmiye müstesna olmak üzere her gün saat 10 dan 18 e kadar Sultanahmetde vakı adliye binasında icrayi vazife eden ikinci iflâs dairesine gelerek alacaklarını kayt ettirmeleri, ve senet ve defter gibi delillerine her ne ise bunların asıl veya musaddak suretlerini vermeleri.

2 — Müflise borçlu olanların yukarıda gösterilen müddet içinde borçları mikdarını yazdırmaları hilâfına hareketin ceza kanunu mucibince takibat ve mesuliyeti mucip olacağını bilmeleri,

3 — Müflisin mallarını nakıt ve tahvilâtı ve buna mümasil kıymetli evrakını her ne suretle olursa olsun ellerinde bulunduranlar ister şahıs ister banka ve saire müessise olsun bunların üzerindeki hakkârı mahfuz kalmak şartile o malları aynı müddet içinde daireye vermeleri, vermezlerse cezai takibat ve mesuliyete uğrayacaklarını mazeret bulunmadıkça rüchen haklarından mahrum kalacaklarının bilinmesi.

4 — 13 Eylûl 931 Pazar günü saat 13 de yukarıda yazılı olan iflâs dairesine alacaklıların ilk içtimaında hazır bulunmaları ve müflisin müşterek borçlularıyle kefillerinin ve borcu tekeffül eden sair kimselerin içtimada bulunmağa hakları olduğu ilân olunur.

Pertevniyal Vakfından:

Köprübaşında Valde hanı tahtında 7 numaralı pastacı dükkânı üç sene müddet ile müzayedeye vazedilmiş ise de talip olmadığından pazarlıkla müzayedesine karar verilmiş ve yevmi müzayede Eylûlün 8 ci salı günü tayin kılınmış olduğundan taliplerin yevmi mezzûrda saat 16 ya kadar İstanbul Evkaf Müdiriyetinde Pertevniyal idaresine veya encümene müracaat eylemeleri. (2194).

Üsküdar Altıncı İcra dairesinden:

Bir borçtan dolayı mahcuz ve paraya çevrilmesi mükarrer bir adet Kırım cinsinden inek 6-9-931 tarihine müsadif Pazar günü Üsküdarda At pazarında 9 dan 11 e kadar açık artırma suretiyle satılacağından talip olanların mahalli mezkûrda mahallinde hazır bulunduralacak memura müracaat etmeleri ilân olu-

Gayrimübadiller takdiri kıymet komisyonu riyasetinden:

Ellerindeki karar numaraları 321 ile 365 arasında bulunan gayrimübadillerin yüzde yirmi hesabile bonolarını almak üzere 3 Eylûl Perşembe günü saat 9 buçuktan saat 17 ye kadar komisyona müracaat etmeleri.

Mektep kitapçılığında inkilâp
ilk mekteplere
Yeni kabul edilen YURT BİLGİSİ basılıyor.
Türk yavrularına Yurt Bilgisi
Lise Yurt Bilgisi muallimlerinden: Kâzım Sevinç.
Yazıda — Resimde Tabıda — Kâğıtta mükemmeliyet
Bugünün en güzel mektep kitapları İngilizçe kitaplardır. Darülfünun müderrislerinin yazdığı İngilizçe Yurt Bilgilerinin tasnif ve tekniği Kâzım Sevinç Beyin kitabına tatbik edilmiştir.
Ecnebî ve Akalliyet mektepleri için dahi Yegâne kitap...
Şimdiye kadar çocuğa güç gelen yurt bilgisini muvaffakiyetle ve seve seve okutmak için
Muallim Beylerden
Temiz Türkçe ile yazılmış bu kitabı görmeden kitap intihap etmemelerini rica ederiz.
Müracaat yerleri: Ankara caddesinde Remzi Kütüphanesi, Dilsiz Zade Hanında 2 N. da Sıtkı Hâmit Bey.

İzmir Internasyonal Koleci
1931-32 ders senesi için kayıt muamelesi 1 Eylûlde başlıyacak ve 22 Eylûle, kadar devam edecektir.
İkmal imtihanları aşağıda gösterilen günlerde icra edilecektir. 19 Eylûlde Türkçe tedris edilen mevzulardan, 21 Eylûlde Fransızçadan, 22 Eylûlde İngilizce tedris edilen mevzulardan. Daha fazla malûmat almak isteyenlerin aşağıdaki adresle Kolec müdürlüne mürcaatları rica olunur. Telefon: No. 3606.
İnternasyonal Kolec, Posta kutusu No. 258, İzmir

Ortaköyde Feriye saraylarında Kabataş Lisesi müdürlüğünden:

1 — Ücretli leylî talebe kaydına başlanmıştır.

2 — Leylî yerimiz mahdut olduğundan eski leylî talebemizin derhal tecdidi kayt ettirmeleri lâzımdır.

3 — Senelik taksit 250 liradır talip olanların mektep vesikalarile dört adet fotoğraflarını derhal göndermeleri icap eder.

4 — Mezuniyet imtihanlarına Eylûl bidayetinde, ikmal imtihanlarına 12 Eylûlde, niharî talebe kaydına 10 Eylûlde başlanacaktır. (1725).

Deniz Levazım Satınalma komisyonundan:

60 Ton makine yağı: Kapalı zarf usulile ihalei kat'iyesi 12 Eylûl 931 cumartesi günü saat 11 de icra edilecektir.

50 Ton Benzin: Kapalı zarf usulile ihalei kat'iyesi 12 Eylûl 1931 cumartesi günü saat 14 te icra edilecektir.

Deniz kuvvetleri ihtiyacı için yukarıda yazılı maden yağı ve benzin hizalarında muharrer gün ve saatte ihaleleri icra edileceğinden şartnamesini görmek istiyenlerin her gün ve vermek istiyenlerin ihale gün ve saatinde Kasımpaşada Deniz Levazım Satın Alma komisyonuna teminatlarile birlikte müracaatları.

Deniz Gedikli Küçük Zabit Mektebine talebe alınıyor.
Marmara Üssübanrı ve Müstahkem Mevki Kumandanlığından:

1 — Deniz Gedikli Küçük Zabit Ihzarî Mektebine girmek istiyenler istidalarını 1 Eylûl 931 den 15. Birinci teşrin. 931 tarihine kadar Kumandanlığa, Gölcükte Mektep Müdürlüğüne ve İstanbulda Bahriye Sevkiyat Müdürlüğüne ve mahalli askerî makamlara verebilirler. İstidalarına hepsi fotoğraflı olmak üzre nufus tezkeresi veya tasdikli sureti; Aşı kâğıdı, mektep şahadetname veya tasdiknamesi, kendisinin ve ailesinin hüsnühal mazbatası; saralı, uykuda gezer, marazî çırpınma, ve bayılma gibi hastalıkları olmadığına ve evli bulunmadığına dair kendisinin ve velisinin imzaları tasdikli ilmühaber ve filî hizmetten maada Küçük Zabitlikte (12) sene daha hizmet edeceğine dair Noterden musaddak taahhüt senedi (taahhüt senedi kat'i kabulden sonra da verilebilir) ile ayrıca 4, 5-6 eb'adında üçer fotoğraf bağlamalıdırlar.

2 — Taliplerin muayenede bizzat hazır bulunmaları mecburî olup on beş yaşından aşağı olanlar kabul edilmez. Muayene günleri İzmitte Kumandanlık karargâhında 17 ve 18. Birinci teşrin, 931, İstanbul Bahriye Sevkiyat Müdürlüğünde 19 ve 20. Birinci Teşrin 931 dedir. Kabul talimatı hakkında daha fazla malûmat almak istiyenlerin Gölcükte Mektep Müdürlüğüne tahriren müracaat etmeleri lâzımdır. (2134).

Dr. HORHORUNİ
Taksim,Zambak sokak No.41. Cilt ve emrazı zühreviye

Süt Veren Annelere **Fosfatlı Şark Malt Hulâsası** Kullanınız. Sütünüzü arrttırır. Çocukların kemiklerini kuvvetlendirir

Arnavutköy'ünde - Tramvay caddesinde

Leylî ve Neharî **FEYZİATİ LİSELERİ** Kız ve Erkek

Ana sınıfı - İlk kısım - Lise sınıfları

Kayıt için her gün saat 10 dan 17 ye kadar müracaat edilebilir, Talep edenlere mektep tarifenamesi gönderilir. Telefon: Bebek 210

Leylî ve Neharî Kız ve Erkek **Inkilâp Liseleri** Ana, Ilk, Orta Lise kısımları

Müessisi: NEBİZADE HAMDİ

Resmî ders programlarını tamamen tatbik eder. Ecnebî lisan tedrisatı, ecnebî mekteplerine kat'iyyen lüzum bırakmıyacak bir mukemmeliyettedir. Talim ve terbiye heyetleri memleketimizin en güzide muallim ve mürebbilerinden mürekkeptir. Ana ve baba yavrularını İNKİLÂP LİSELERİNE her hususta tam bir emniyet ve huzuru kalple teslim edebilirler. (Mufassal izahname vereceğiniz adrese gönderilir)

Mektep Nuruosmaniyededir. Telefon: 20019

RESMI ILÂNLAR TÜRK LİMTED SİRKETİ

Türkiyede her lisanda intişar eden bütün gazeteler için bilûmum resmî daireler ilânlarını kabul eder

Adres : Ankara caddesi Kahraman zade hanı 3 üncü kat
Telgraf adresi: Resmilân - Telefon: 20960 Posta kutusu Ist. 753

Bugün ve bu gece

Harbiyede BELVÜ bahçesinde

Fevkalâde muazzam Sünnet düğünü

Emsali görülmemiş eğlenceler, mükemmel ince saz bando müzik, canbaz, alafranga numaralar, karagöz, kukla, hokkabaz - Duhuliye yoktur

ADEMİ İKTİDAR ve bel gevşekliğine karşı en müessir deva SERVOİN haplarıdır. Deposu: İstanbulda Şirkecide Ali Riza Merkez eczanesidir. Taşraya 150 kuruş posta ile gönderilir, İzmirde İrgat pazarındaki Trabzonda Yeri Ferah eczanelerinde bulunur.

Tayyare Cemiyeti Menfaatine

Konyada

Son bahar at koşuları

25 Eylûl 931 cuma günü saat 14,30 da

Konya valisi İzzet Beyefendinin himayesi altında Konyanın Çayır mevkiinde yapılacak at yarışları programı

Birinci koşu

Üç yaşında ve hiç koşu kazanmamış erkek ve dişi, yerli ve Arap taylara mahsustur.
Mesafesi 1000 metredir.
Taşıyacağı siklet : 56 kilo
Duhuliye 5 liradır.

İkramiyeler

Birinciye 225 İkinciye 50 liradır

İkinci koşu

Dört ve daha yukarı yaşta ve hiç koşu kazanmamış yerli ve Arap at ve kısraklarına mahsustur.
Mesafesi: 2000 metredir.
Taşıyacağı siklet: 60 kilodur.
Duhuliye: 4 liradır.

İkramiye

Birinciye 200 İkinciye 50 liradır. Bu iki koşuya ecnebi kanı taşıyan hayvanlar iştirak edemiyeceği gibi ecnebi jokeler dahi binemez. Kazanılan birincilik ise Yarış ve İslah Encümeninin tertip ettiği koşularda yine birincilik kazanmış addedilemez.

Üçüncü koşu

Dört ve daha yukarı yaştaki yerli ve Arap at ve kısraklarına mahsustur. (Handikap).
Mesafesi: 3500 metredir.
Siklet: 60 kilodur.
Her kazandığı koşu için talimatı mahsusa mucibince siklet ilâve edilir.
Duhuliye: 6 liradır.

İkramiyeler

Birinciye 250 İkinciye 50 liradır. Bu koşuya ecnebi jokeler binmiyeceği gibi ecnebi kanı taşıyan hayvanlar dahi iştirak edemez.

Kayit müddeti

Kayit müddeti 18 Eylûl 931 tarihinde başlıyacak 22 Eylûl 931 tarihinde nihayet bulacaktır. Bu müddet zarfında müracaat etmiyenlerin hayvanları koşuya kabul olunmıyacaktır. Kayıt muamelesi için vilâyet baytar müdürlüğüne müracaat edilmelidir.

Istanbul P. T. Başmüdürlüğünden:

Van P. T. B. M. den 1230 lira bedeli sabıkı yazın kamyon kışın hayvanla haftada karşılıklı iki seferli ve her seferin mecmu sıkleti yazın bin beş yüz kışın bin kilo meşrutlu Siirt'te uğramak suretile Bitlis Diyarıbekir arası postası 21-8-931 den itibaren yirmi gün müddetle Bitlis merkezince münakasaya konulmuştur. Daha fazla malûmat almak istiyenlerin Diyarıbekir Başmüdürlüğüne ve Bitlis Müdüriyetine müracaatları ilân olunur.

Yeşilköy hava makinist mektebi satın alma komisyonundan

Hava makinist mektebinin mayıs 1932 gayesine kadar erzak ihtiyacı olan on iki kalemden ibaret Sadeyağı; Şeker, beyaz peynir ve sairesi 8 Eylûl 931 tarihine müsadif Salı günü saat 14 te ihalesi icra edilmek üzere aleni münakasaya konulmuştur.

Şartnamelerini görmek için her gün mektep idaresine ve münakasaya iştirak etmek istiyenlerin de teminatı muvakkatelerini Bakırköy Malmüdürlüğüne teslim ettikten sonra alacakları makbuzlarile birlikte yevmi ihalede mektepte müteşekkil komisyona müracaat eylemeleri

2500 Lira Mükâfatlı 931 İkinci Kurası

1 Teşrinievvelde Çekiliyor

Türkiye İş Bankası

İngiliz İnas Mektebi

Tedrisat 23 Eylûl Çarşamba günü başlıyor.

Talebenin kabulüne müteallik matbu istida evrakı mektepte ebeveyninin emrine amade tutulmaktadır. Londradan avdet edecek olan mektep müdiresi ebeveyni 16 Eylûlden itibaren Pazardan maada her gün saat 10 dan 12 1/2 ve 14 ten 16 ya kadar kabul edebilecektir

Gazinin gizli ordusu

Aaka Gündüzün İstiklâl harbine ait kıymetli parçalarıdır. Hakes içindir. En güzel halk ve çocuk kitabıdır. 25 kuruştur.

Genç kalınız

Hayatınızda hiç olmazsa on sene kazanmak, bütün hayatı müddetince genç kalmak ister misiniz? Parasız, ilâçsız, kendinizi tedavi etmek ister misiniz? Bu kitabı almız 75 kuruş

Saadet yolu

Mes'ut olmak, iyi bir hayat yaşamak, kendi kendini terbiye etmek, fena ve zararlı huylarımdan vazgeçebilmek istiyenler bu kitabı okusunlar, 125 kuruş.

Çocuk

Hayata nasıl hazırlanmalı?

Bütün analar, babalar, muallimler, mürebbiler bu kitabı ezber etmelidir. Bu kitap tembel zannettiğiniz bir çocuğun hakikatte nasıl zeki bir çocuk olduğunu fakat bu zekâsını kişaf ettirmek için ne yapmak lâzım geldiğini size öğretecektir. Bu kitap çocuğunuzu size tanıtacaktır. 100 kuruştur.

24 saatin hıfzıssıhhası

Yatağa yattığınız dakikadan itibaren 24 saat zarfında size lâzım olan bütün sıhhat kaidelerini kitapta göreceksiniz. Böylece sağlam bir insan olacaksınız. 30 kuruş

Ogullarımız

Hüseyin Cahit Beyin bu eseri: (Aile içinde terbiye - Ebeveynin günahları) mevzuu etrafında size çok kıymetli bilgiler verecektir. 125 kuruş.

Türk korsanları

Ecdadımızın şanlı şerefli korsanlık hatıralarını, Barbaros Turgut, Kılıç Ali gibi deniz kahramanlarını bu kitapta okuyacaksınız, göğsünüz kabaracak. Cildi 2 liradır.

Muallim Ahmet Halit Kitaphanesi

İstanbul Vilâyeti

Yarış ve Islah Encümeninden

Veliefendi at yarışları

Son hafta 4 Eylûl 931 cuma günü

Büyük koşular, zengin bahsi müşterek, mükemmel büfe, hususî tren ve Taksimden hususî otobüs temin edilmiştir.

Pertevniyal Vakıfından:

Şişli'de İzzet Paşa sokağında Valde apartmanının 9 numaralı dairesi ve Aksaray'da Vezirçeşme sokağında 8 numaralı hane birer sene müddetle kiraya verilmek üzere yirmi gün müddetle aleni müzayedeye vazolunmuştur. Taliplerin yevmi müzayede olarak tayin kılınan Eylûlün 12 sine müsadif cumartesi günü saat 16 ya kadar Istanbul Evkaf Müdiriyetinde Pertevniyal idaresine veya Encümene müracaat etmeleri.

Kiralık Hane

Maçkada Teşvikiye mahallesinin "Teşvikiye ihlamur" sokağında 5 odalı ve gayet kullanışlı ev kiralıktır. İçindekilere ve köşebaşındaki mektep levazımı dükkânına müracaat.

Satılık Hane

Fatih'te parkın üst tarafındaki HaydarBey sokağında "pencerelerine satılık levhası" asılı beş odalı, yeni kâğir hane satılıktır. Cumartesi, Salı, Perşembe günleri gezilebilir.

MÜZAYEDE İLE SATIŞ

1931 Eylûlün 4 üncü Cuma günü sabah saat 10 da Beyoğlunda Nişantaşında Maçka tramvay istasyonunda caminin karşısında Varon apartmanının 2 numaralı dairesinde muteber bir aileye ait nadide ve zarif eşyalar müzayede suretile satılacaktır.

12 parçadan mürekkep limon ağacından mamul asrî zarif yatak oda takımı, akaju diğer yatak oda takımı, şam mamulâtı muşarabi salon takımı, asrî güzel yemek oda takımı, sigara odası takımı, minyon bir salon, pomye takımı, Maroken kanape ve koltuklar, diğer asrî kadife salon takımı, yazıhane, kütüphane, portmantolar, biblolar, gümüş takımları, sofra takımları, çay takımı, tablolar, elektrik avizeler, aspiratör, çay masaları, sedefli tabureler, Türk levhaları, perdeler, koltuklar, mükemmel yemek masası, vazolar, lâke dolaplar vesair eşyalar. Weber markalı nefis konser piyanosu, Anadolu Acem halılar ve seccadeleri. Pey sürenlerden 100 de 25 teminat alınır.

ZAYİ — Tatbik mühürümü gaip ettim. Yenisini hakkettirdiğimden hükmü yoktur. Cide Kadı sabıkı mütekait Mecit.

ZAYİ — 927 de İstanbul Lisesinin 7 inci sınıfından aldığım tasdiknamemi zayi ettim. Yenisini çıkartacağımdan hükmü yoktur. 605 Mehmet Rif.

Istanbul Jandarma imalâthanesi müdürlüğünden:

Jandarma ihtiyacı için mevcut nümune kapalı zarfla 20361 çift yün çorap satın alınacaktır. Münakasa 13-9-931 pazar günü öğleden evvel saat 11 de Gedikpaşada Jandarma imalâthanesinde icra edilecektir. Taliplerin komisyona müracaatla teminat ve tekleflerini ayrı ayrı verirler. Şartname imalâthaneden verilir.

Yozgat Vilâyetinden:

Yozgat - Yerköy istasyon tarikinin 22+125 inci kilometrosundaki Saray köprüsünün tabliyesinin beton armeye tahvili ve 17-9-931 perşembe günü saat 15 te ihalesi icra edilmek üzere kapalı zarf usulile münakasaya konulmuştur. Bedeli keşfi (10961) lira (08) kuruştur. Bermucibi kanun taliplerin depozito akçelerini müstashiben yevmi mezkûrda Encümeni Vilâyete ve fennî husus için de Başmühendisliğe müracaatları ilân olunur.

Istanbul Jandarma imalâthanesi müdürlüğünden:

Jandarma ihtiyacı için mevcut nümune ve evsafları gibi kapalı zarfla 834 yem torbası 5044 koşağı 2719 gebre 417 kılkolan 214 keçeli belleme 369 çul 3604 fırça 834 sünger 417 keten su kovası 300 urgan satın alınacaktır. Münakasa 13-9-931 pazar günü saat 15 te Gedikpaşada Jandarma imalâthanesinde icra edilecektir. Talip olanların komisyona müracaatları.

Fennî Boya ve Döşeme Müessesesi

OTOMOBİl sahiplerinin nazarı dikkatine

Asrımızın en mütekâmil boyacılık san'at ve vesaitine malik olan müessesemizi bir defa ziyaret etmek menfaatiniz icabıdır.

LÜKSE EHEMMİYET VEREN ŞÖFÖRLER

Şunu hiç unutmayınız ki; bir otomobilin fevkalâdeliği ve zarafeti onun iyi bir surette boyanmış olmasına bağlıdır. İşte bu zarafet ve fevkalâde lüksü temin edecek yegâne müessese Avrupa'nın en maruf otomobil fabrikalarından madut olan **SAMSON, LORE, BALO** ve **SİTROEN** Fabrikalarının boya işleri ustabaşılığını deruhte etmiş olan ve

1924 senesi PARİS BEYNELMİLEL LÜKS OTOMOBİLLER Sergisinde altun madalya ve ayrıca takdirnamelerle taltif edilen, Resul Bey oğlu Ahmet ve şeriki İhsan Beylerin **FENNÎ BOYA** Müessesesidir.

Döşemecilik Kısmı

Bundan başka müessesemiz her nevi karoseri ve döşeme işlerini de fennî bir surette ve fevkalâde metin olarak imali deruhte eder.

Taksim Kışla Geçidi No. 9

Tabiatın çok muhteşem bir abidesi olan

ULUDAĞ'DAKİ

Büyük Otel Açıldı

Otel; her türlü esbabı istirahati cami ve mükemmel konforu haizdir. Banyo tertibatı ve nefis bir suyu mevcuttur.

Sabah, öğle ve akşam yemekleri dahil olmak üzre bir müsafirden beş lira ücret alınır.

Otele kadar mükemmel otomobil şosesi vardır.

Müracaat yeri: Çekirge Palas ve Tophane Bahçesidir.

Yüksek mühendis mektebi kaydü kabul muamelesi

15 Ağustos 931 tarihinden itibaren başlanılacak olan Yüksek Mühendis Mektebi kaydi kabul muamelesine Dolmabahçe cıvarında Gümüşsuyudaki mektep binası dahilinde her gün sabah saat 10 dan akşam 17 ye kadar olmak üzere 24 Eylûl 931 akşamına kadar devam edilecektir. Arzu edenler bu husustaki şeraiti bizzat mektepten alabilecekleri gibi posta ile de istiyebilirler.

MİLLİYET MATBAASI