ÇARŞAMBA
2 EYLÛL 1931
6 ncı sene, No. 1997
NUSHASI 5 KURUŞTUR

Milliyet

Sahip ve Başmuharriri
Siirt Meb'usu MAHMUT
Umumî Neşriyat ve Yazı Müdürü
ETEM İZZET

Ankara-Sofya telefon hattı yarın açılıyor

Sinir kuvveti

Umumî harbin son meraklı safhalarında harbi kim kazanacak? süaline Alman orduları başkumandanı, en ziyade siniri kuvvetli olan.. diye cevap vermişti. Büyük bir vukuf ve görüş mahsulü olan bu cevabın hakikat ve isabetini bedbaht baş kumandan evvelâ kendi milletinde gördü. Bütün cephelerde düşman orduları bir karış Alman toprağını işgal etmeden Alman içtimaî bünyesinin sinirleri gevşedi ve mağlûp oldu. Bu son Alman iktısadî buhranının âmillerini tetkikeden bir İngiliz muharriri, Psikolojik sebeplerin bunda çok mühim rolü olduğunu ifade ediyor.

Siyasî ve içtimaî büyük hâdiselerden sonra bu hâdiselerle çok yakından rabıtası olan iktısadî hayatta da büyük buhranların doğduğunu iktisat tarihleri kaydetmektedir. Fakat; bu kadar temadi eden bu kadar cihanşumul bir iktısadî buhranın gelip geçtiği, hakikaten görülmüş ve tesbit edilmiş bir şey değildir. Avrupa iktısadî menzumesiyle yakından nisbet ve alâkası olmiyan vasatî Asiyanın sakin memleketlerinde yaşıyanlar bile buhranın kuvvetli in'ikâslerinin istiraplı tesirlerini her gün bir parça daha ağırlığile hissetmektedirler. Hakikaten gün geçtikçe muğlak bir mahiyet arzeden ve vahameti artan şu buhranın sebepleri nedir? ve nasıl izale edilebilir? Her memleketin Devlet adamları, her zamankinden ziyade büyük bir hassasiyet ve alâka ile bu meselenin hallini düşünmektedirler. Avrupa ve Amerikanın muhtelif memleketlerinde yapılan konferans ve kongralarda en hararetli bir münakaşe zemini teşkil eden bu mesele bir türlü halledilemedi. Daha tehditkâr ve korkunç bir sima ile daima ileriye yürümektedir. Vakıa bir çok Tabiat hâdiseleri gibi iktısadî buhranların da sebep ve mahiyetini az çok izah etmek mümkündür. Fakat; medenî âleme saran bu müthiş ateşin o kadar sebep ve âmilleri vardır ki hangi noktadan meselenin tetkik edilmesi icap edeceğini tayin etmek bile müşkûldür. Denilebilir ki bu felâket mes'uliyetini hiç bir tarafın kabul etmediği umumî harp ile dünya hâdiselerini dar bir Milliyet ve İhtiras cephesinden bakan Diplomatların yaptıkları Versay ve diğer adaletsiz sulhlerden neş'et etmiştir. Bu noktai nazarda büyük bir hakikat mündemiç olduğu muhakkaktır. Fakat; umumî harp, şu veya bu Devletin eseri cinayeti olmaktan ziyade Avrupa içtimaî bünyesinin kopardığı bir faciadır. Versay konferansının dar ve intikamcı Diplomatlarının zihniyeti, şüphe yok ki kendi cemiyetlerinde hâkim olan telâkkinin mahsulüdür. Şu halde bugünkü iktısadî faciânın hakikî müsebbip ve müttehimleri, heyeti umumiyesile bizzat kendileridir. Maamafih bu hususta yürütülen mutalaaların hiç bir kıymet ve tesiri yoktur. Her şey, Determinizimin muayyen kaideleri içinde yürümektedir. Avrupa mukadderatını bizzat kendisi halledecektir.

Dünyanın geçirdiği bu buhrandan da memleketimiz hayli müteessir olmuştur. Buhranın ıstırap ve ağırlığını her vatandaş hissetmektedir. Vaziyetin ciddiyetini tamamile idrakeden devletimiz icap eden tedbirleri almıştır. İki seneden beri vergi kanunlarını memleketin iktısadi bünyesine uygun bir surette tadil etmek için tetkikatta bulunan hükûmet, bu fevkalâde içtimada mühim mali kanunların ekserisini Meclisten geçirmiş ve en çok şikâyet mevzuu olan takdir meselesini mahallî heyetlere vermek suretile Demokrasinin esas icaplarına ve Halkçılık Ruh ve Mefkûresine temamile riayet eylemiştir. Devletin emniyet ve varlığına halel gelmiyecek suretile gayet kat'î tasarruf yapmıştır. Yeni mali kanunların tadbiki dolayısile yeni bütçe yekûnu 186,435,599 dur, geçen seneki Bütçemiz 222,732,000 lira idi ki bu sene tasarruf edilen paranın miktarı 41,906,268 gibi bir rakam irae etmektedir. Hükûmetimiz, tehlikenin ciddiyet ve ehemmiyeti karşısında bu kadar mutayakkız hareket etmiştir.

Tehlike karşısında yalnız hükûmetin tedbir alması kâfi değildir. İktisadî buhranın sebep olduğu

Ziraat bankası yeni bazı tedbirler aldı

Mahsul piyasada satışında fazla para ederse müstakrizlere bu fark iade edilecektir

Ziraat Bankası idare meclisi içtima halinde

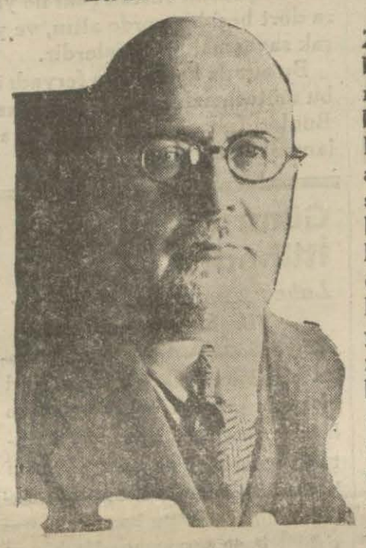

Ziraat Bankası idare meclisi reisi Sabit Bey

ANKARA 1 (Telefonla) — Ziraat Bankası idare meclisi bankanın buğday çiftçisinden matlûbatı mukabilinde alacağı buğday meselesile ehemmiyetle meşgul olmaktadır. Bilhassa alınacak buğdayların muhafazasını temin maksadile bazı tedbirler ittihaz olunmuştur. Devlet Demiryolları hangarlarından azamî surette istifade edilecektir. Bankaya borçlu olmayan müstahsillere ait zehair ile müstakrizlerin borçlarına tekabül eden mikdardan fazla mahsulleri için bankaca malî vaziyetin müsaadesi nisbetinde mahsul mukabili ikraz şeklinde ayrıca yardım yapılması da derpiş olmaktadır. Bankaca matlûbata mukabil aynen zahi-

(Devamı 4 üncü sahifede)

Şehrimizdeki Rus amele bugün gidiyor

Dün gazeteciler gemiyi gezdiler ve izahat aldılar

Vapurda komünist bir amele yemek yiyor

Güvertede ziyaretçilerden bir grup

Rusyanın en çalışkan amele sis edilen Ukranya Rus gemisi bugün limanımızdan hareket edecektir. Dün gemide İstanbul matbuat mümessilleri şerefine bir ziyafet verilmiş ve gemi gezilmiştir.

Matbuat mümessilleri saat 11 de gemide dostça bir şekilde karşılandılar ve vapurun yemek salonunda samimî bir hava içinde bir masanın etrafında toplanıldı. Rus amelesile birlikte seyahat etmekte olan üç Rus gazetecisi de gazetecilerimizle samimî hasbühalde bulunmaktea idiler. Her iki taraf ta yekdiğerine gazetecilik ve gazeteler hakkında mütekabil sualler soruyorlardı.

Bu esnada seyahat etmekte olan Rus amelelerinin kafile reisi bu seyahatin maksat ve hedefi hakkında iza

(Devamı 4 üncü sahifede)

Tekaüt Maaşları

Kimlerden kazanç ve yarım maaş kesiliyor?

Eytam, eramil ve mütekaidinin eylûl, teşrinievvel, teşrinisani üç aylıklarının itasına dün sabah başlanmıştır. Maaş tevziatı mülga zat maaşları tevzi mahallerinde yapılmaktadır. Yalnız Fatih maaş tevziatı Düyünu umumiye binasında yeniden ihdas edilen gişeden yapılmakta idi. Defterdarlığın yaptığı yeni bir teşkilât mucibince tevziata devam edildiğinden, maaş yerlerinde evvelce vuku bulan tehacümler görülmemektedir. Maaş tevziatı malmüdürleri, maliye müfettişleri, ve Defterdar Şefik Beyin mütemadi teftişleri altında cereyan etmektedir. Maaş yerlerine yeni teşkilâtın eshabı maaşı tarafından henüz iyi anlaşılamamasından dolayı bazı karışıklklar olmuşsa da çok kolaylıkla bertaraf edilmiştir. Dün bir muharririmiz merkez, Fatih, Eyüp, Sultanahmet, Kasımpaşa, Beyoğlu maaş tevzi yerle-

Maaş tediye gişesinde

rini tetkik etmiş vebu şubelerde eski tehacüme tesadüf etmemiş ve maaş tevziatının sükûnetle devam ettiğini ve memurların eshabı maaşa hüsnü muamele etmekte olduğunu görmüştür. Maaş günlerinden birinci haftası askerî ve mülki, eytam eramil ve yetimlerine hasredildiği cihetle maaş alanların kâffesini kadınlar teşkil etmekte idiler. Askerî tekaütlere eylûlün dokuzuncu gününden itibaren maaş tevziatına başlanacaktır. Aylığı 50 liraya kadar maaş alanlar kazanç vergisinden müstesna addedilmiştir. 50 liradan fazla olup 100 liraya kadar maaş alanlardan 20 lirası kazanç vergisinden muaf tutulmuştur. 100 liradan fazla aylık alanların maaşlarının tamamı kazanç vergisine tabi tutulmaktadır. Saniyen bunlardan maaşlı bir hizmete tayin edilmiş olanlar varsa maaşlarının tamamı katedilecek,muvazeneiumumiyeye dahil dairelerde ücretle müstahdem olanların maaşlarının asılları tam verilecek, eski kanuna göre mülhak bütçelerden maaş alanların tekaüt maaşları tahsisatları ile birlikte ita edilecektir. Yeni tekaüt kanununa göre tekaüt olanlar (müvazenei umumiye ve mülhak bütçelerden) ücret alanların tekaüt maaşlarının yarısı

(Devamı 4 üncü sahifede)

Kâzım Pş. Hz.

Büyük M. M. Reisi Kâzım Paşa dün Yalovadan şehrimize avdet etmişlerdir.

Otomatik sigara satış makineleri İstanbulun muhtelif yerlerine konmaya başlamıştır. Resmimiz bu makinelerden birini gösteriyor. Parayı atan sigarayı alıyor.

Ankara-Sofya telefonu

Yarın sekizden itibaren hat umuma açılacaktır

ANKARA 1 (Telefonla) — 3 eylûl perşembe günü saat sekizden itibaren İstanbul - Sofya ve Ankara - Sofya telefonu işlemeğe açılacaktır. İstanbul - Sofya için 3 dakikası 164, Ankara - Sofya için 266,5 kuruştur.

Yalnız âdî mükâleme yapılacaktır. Müstacel mükâlemeler şimdilik yapılmayacaktır.

Bulgarlar mükâleme hususatı için yakında bir mukavele imza layacaktır.

Başvekilin Seyahati

Aldığımız malûmata nazaran Başvekil İsmet Pş. Hz. mukarrer olan Avrupa seyahatine yakında çıkacaklardır. İsmet Paşa 5 - 6 güne kadar Avrupaya gidecektir.

Yeniden Tetkik!

Divan cumartesi toplanacak

Darülfünun divanı cumartesi günü içtima ederek vekâletin tekrar tetkikine lüzum gösterdiği edebiyat ve tıp fakültelerile eczacı ve dişçi mekteplerinin kadro ve bütçelerini yeniden tetkik edecek, vukua gelen itirazları kat'î bir şekle raptedecektir.

Yeni maarif müsteşarı

Salih Zeki Bey yeni vazifesine başladı

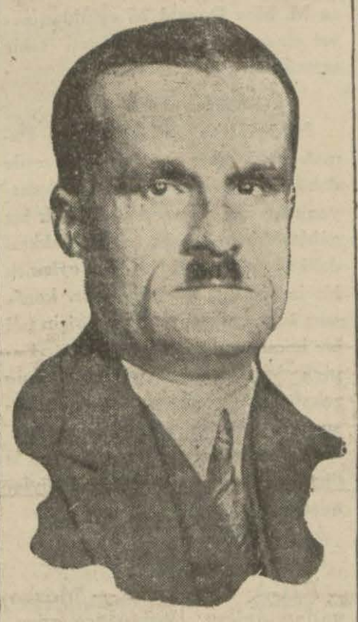

Salih Zeki Bey

ANKARA 1 (Telefonla) — Maarif vkâleti müsteşarlığına baş müfettişlerden Salih Zeki Bey tayin olunmuştur. Salih Zeki Bey bugün vazifesine başlamıştır.

Dahiliye vekili

ANKARA 1 (Telefonla) — Dahiliye vekili Şükrü Kaya B. bugün şehrimize avdet etmiştir.

Maliye vekili Ankarada

ANKARA 1 (Telefonla) — Maliye vekili birkaç gün için Ankaraya geldi. Tekrar İstanbula dönecektir.

Darülfünun Takımı

Takımımız Rusyadan avdet ediyor

ODESA, 31 (A.A.) — Türk Darülfünun futbol takımı bugün saat dörtte "France Mer,, vapuru ile hareket edecektir.

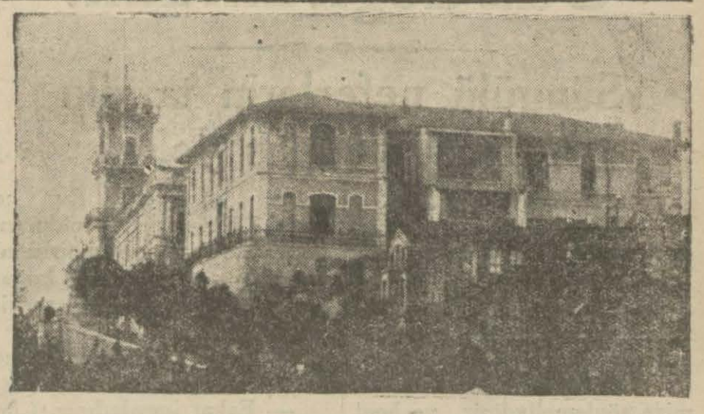

Şimdi boş kalan Kasımpaşadaki Deniz hastanesi

Bu hastaneye ihtiyaç var!

Eski Deniz hastanesi binası Belediyeye verilemez mi?

Kasımpaşadaki deniz hastahanesi Gölcüğe nakledildiği için boş kalan binanın zabıtan ve talebe ile efrat için nakahethane ittihazı tasavvur edilmektedir. Ancak bu binanın sivil hastahane ittihazı için gerek Kasımpaşa C. H. F. teşkilât reisliği ve gerek halk bazı müracaatlarda bulunmuşlar ve eski teşebbüslerini teyit etmişlerdir. Rumeli Kavağından tâ Kâğıthaneye kadar bütün bir şehir parçası üzerinde Beyoğlu Zükûr hastahanesinden başka ne belediyenin, ne devletin hiç bir hastahanesi yoktur. Mülga Deniz hastahanesi sivil hasta yatırmamakla beraber yalnız Kasımpaşa ve Beyoğlundan değil, bütün Haliç sahilleri meskûnlarından gelen bakım müracaatlarını kabul etmekte ve binlerce hasta vatandaş bu yüzden sıhhatlerini kazanabiliyorlardı. Halbuki şimdi bütün bu havali için müracaat edilebilecek tek bir devlet veya belediye hastahanesi kalmamıştır. Belediyenin Beyoğlunda bir hastahane

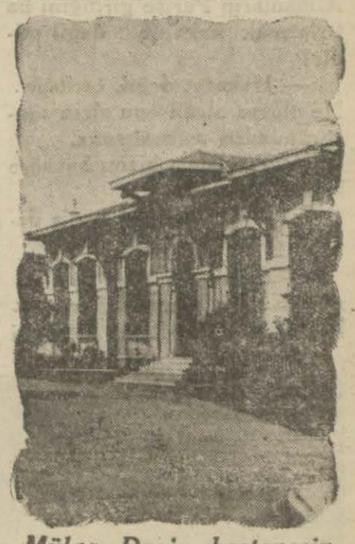

Mülga Deniz hastanesinden kalan bir pavyon: Bakteriyoloji dairesi

binası yapması düşünülmüşse de bütçe zarureti karşısında bunun ne şimdilik, ne de uzun seneler için kabil olamıyacağı anlaşılmıştır. Halbuki mülga Deniz hastahanesi binası bilhassa cerrahî, intanî, dahilî ser

(Devamı 4 üncü sahifede)

Mektep ihtiyacı karşısında

Milliyet: Çocuk velilerinin bu müşkülünü hallediyor

Galatasaray Lisesi

Bu lisemizde talebe kaydına başlandı. Taksit kaç lira, ne kadar talebe alınacak?

Galatasaray lisesinin hariçten ve cepheden görünüşü

Galatasaray lisesi memleketimizde ilk defa Fransız lise proğramlarına göre teşkil edilmiş bir lisedir. Mektep lise proğramı ile tedrisata başlayalı 63 sene olmuştur. Aynı yeryde 1441 tarihinde Galatasaray mektebinin ilk kuruluşu yapılmıştır. 400 sene kadar evvel ve Bayazıdı Veli zamanında burada tesis edilen mektebin ismi Enderun mektebi imiş. Halen Galatasaray lisesi diğer liselerden farklı ve fransızça tedrisata istinat eden başka bir proğram tâkip etmektedir. Diğer liseler 11 sene olmasına mükabil Galatasaray 12 senedir. Galatasarayda sınıf âdedi 54 dür. 54 sınıfa ders veren muallim adedi 98 dir. Bunlardan 30 u ecnebidir. Bu sene mektebe 200 kadar yeni talebe alınabilecektir. Geçen sene 300 fazla alınmıştır. Ortaköydeki şube açılmış mektebin kadrosu genişletilebilmişti.

İlk kısım

Şimdi Ortaköy şubesinde ilk kısım vardır, ve 300 leyli talebe burada okunmaktadır. Mektebin bütün talebe mevcudu 1400 dür. Bundan 850 si leylidir.

Ticaret ve bankacılık

Bu sene lise kısmı ile ticaret bankacılık kısmından 50 ef. mezun olmaktadır. Bu sene mektebe umumî bir tehacüm vardır. Daha şimdiden müracaatların âdedi 400 den fazladır.

Tedris usulü

Mektep dokuzuncu sınıftan son-

(Devamı 3 üncü sahifede)

Siyasî tefrika: 10

KARA BİR GÜN

Istanbul nasıl işgal edildi?

Aziz Hüdayi

Oda değil zindan!

Süngülü neferlerin tazyikı altında mahpes yolu..

Loreveran ayağa kalktı .

— Türk noktai nazarı mı, dedi ve baş parmağını masaya vurarak bağırdı:

— Efendi, biz galipler burada bulundukça Türk noktai nazarı yoktur .

— Bunu Harbiye Nezaretimize söylemeliydiniz ve beni heyetinize kabul etmemeliydiniz.

— Sizi kabul etmek Fransaya hakaret eden yazıları imza etmenize hak vermez.

— Ben Fransız sansörü değilim.. Böyle olmakla beraber Fransa için o yazılarda bir hakaret görmemiştim.

— Galip bir kumandan mağlûp bir şehre girdiği gün 1870 muharebesinden bahsetmek, Almanların Parise girdiğini hatırlatmak hakaret değil midir?

— Hakaret değil, tarihtir.. Ne olursa olsun onu sizin sansörünüzden sormalısınız.

— Provaları bizim sansöre kasten vermediniz..

— O da bana ait bir iş değil .

— Sonra Kara bir gün yazısının nihayetinde "Son güleni iyi güler. Rira bien qui rirale sözü var. Bu ne demek? Boğaziçni dolduran diritnotlarımızın demirlerini koparacak, ordularımızı koğacak ve arkamızdan güleceksiniz, öyle mi ?

— Yazıyı okurken bu manayi düşünmemiştim .

— Fakat imzaladınız. Çünkü Süleyman Nazif ile aranızda bir anlaşma vardı.

Biz her şeyi öğrendik. Siz İttihat ve terakkinin ilk elemanlarındandınız. Süleyman Nazif de pervasız bir ittihatçıdır. O böyle bir makale yazacağını söyledi, siz de imza edeceğinize söz verdiniz.

"Yalan!,, manasında başımı salladım, sonra:

— Yanlış, dedim, ben İttihat ve terakkinin meşrutiyetten evvel bir uzvu idim, fakat hürriyet ilân edildikten sonra onlar beni bir tarafa attılar, ben de onları unuttum. Böyle olmasaydi beni bugün yüzbaşı üniformasile ve beylik kaputile görmezdiniz .

Nereden ve hangi kâğıtlarımın arasından almışlar, bilmiyorum . Loreveran şu vesikayi uzatarak sordu:

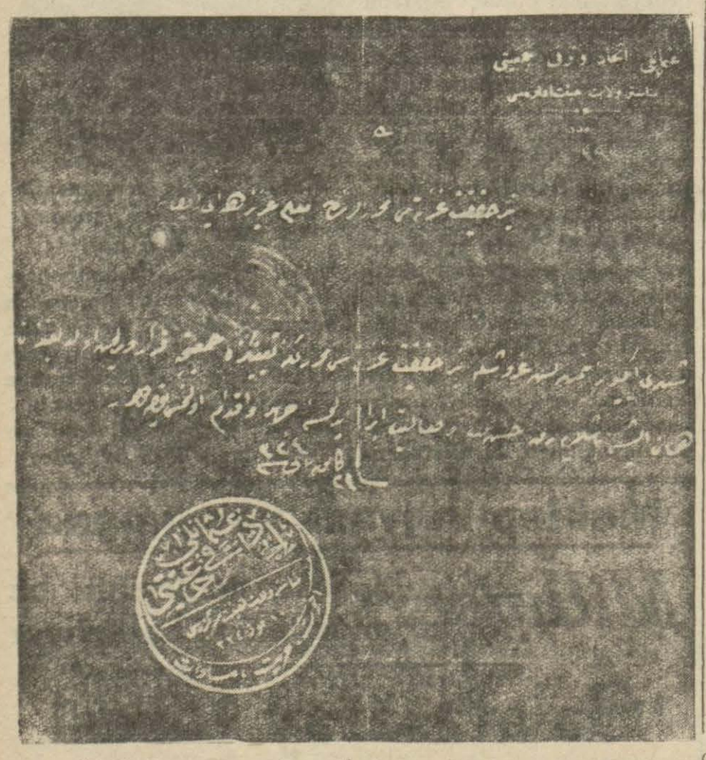

— Ya bu?

— Bu da işte o zamanlara ait bir şey ki sizin için hiç bir manası ve şekle hiç bir alâkası yoktur.

Loreveran dönüp dolaşıp Kara bir gün fıkrasından Fransızlar aleyhine manalar çıkarmağa ve beni müdafaaya sevkederek mes'uliyet ve alâka vaziyetine düşürmeğe çalışıyordu. Yirmi dört saattenberi soğuk, açlık ve yorgunlukla bozulmuş olan sinirlerim için ayakta bu kaba sorgulara cevap vermek imkânı kalmamıştı .

— Binbaşı efendi, dedim, ben Türküm, Türk zabitiyim, Türk sansörüyüm, Kara bir gün fıkrası bir Türk duygusudur.. Bunu ben imzalamak mecburiyetindeyim; bunda bir hata varsa onu bana ancak kendi hükûmetim, kendi ordum sorabilir .

Tekrar ayağa kalıktı; kapıda bekliyen neferleri çağırdı.

— Götürünüz, dedi ve kinden tutuşan gözlerile yine beni yakıp kül edecekmiş gibi yüzüme bakarak bağırdı:

— O deyeceksiniz, bu hakareti ödemek mecburiyetindesiniz! Sonra papaza dönerek yaptığı muamele hakkındaki fikrini soran bir istifham şekli aldı. Şimdi ben bağırıyordum:

— Binbaşı efendi, beni burada fazla tutamazsınız; Muhakemesiz mes'uliyet ve ceza olmaz. Bunları ancak kendi hükûmetim tayin eder .

Hiç bir şey söylemedi. Papazın gözlerindeki takdir ve iştirak parıltısı karşısında manyetize olmuş gibiydi. Neferler aldıkları emri ifa için kollarımdan tutarak çektiler.

— Haydi!

Silkindim ve Loreverana doğru daha yüksek bağırdım:

— Efendi, bana başka bir oda, insanların insanlara verdiği bir oda gösteriniz!

Hiç aldırmadı; küçülmüş bir piramit, asırlık bir kütük ancak bu kadar taş, bu kadar odun olabilirdi .

Süngülü tüfeklerini omuzlarına takmış olan bahriye neferleri beni artık bütün kuvvetlerile çekiyorlardı. Ayni zamanda birisi Loreveran yerine gûya cevap veriyordu:

— Yürüyoruz, odalarımızın hepsi böyledir!

Zulmün karşısında ferdin isyanından bir şey çıkmaz; beklemek Kara bir gün kitabesinin son sözünü tahakkuk ettirecek fırsat günlerine kavuşmak lâzımdı. Yürüdüm, yine odama geldim. Bahriye zabitinin "Hakareti ödeyeceksiniz!,, tehdidi zihnimde bir tokmak gibi işliyordu. Bunun manası "öleceksin!,, demekten başka ne olabilirdi? Hakareti ödemek? Bunu bana nasıl ödetecekleridi? Fransaya götürerek başka işkenceler mi yapacaklardı? Gece odama girecek bir Yursky Rus çarı gibi beni bu mahzende rovelver kurşunlarile yere mi serecekti? Yoksa birkaç gün daha bu firavun lâhdinin karanlık, buzlu havası, uykusuz, aç ve bitirici işkencesile nihayet sönüp gidecek miydim?

(Devamı var)

HARİCÎ HABERLER

Ilk Içtima

Ingiliz kabinesi ilk içtimaını yaptı

LONDRA, 31 (A.A.) — Kabine bugün öğleden sonra ilk içtimaını yapmıştır. Millî hükûmet bu içtimaında üzerine aldığı büyük ve ehemmiyetli işin ilk safhasile yani tekliflerini parlamentoya tevdi için ittihaz edeceği tarz ve şeklin tesbiti meselesile karşılaşmıştır.

Millî hükûmetin tesbit edeceği teklifleri 8 eylûlde parlamentoya bildirmesi çok muhtemeldir. Bu takdirde ise bu yakınlarda teşkil edilen iki komitenin raporlarını tetkik etmek ve hükûmetin parlamentoda karşılaşacağı şiddetli muhalefete karşı koymağa hazırlanmak imkânını vermek için bırakılacak müddet çok uzun görülemez.

İngiltere hariciye nezaretinde

LONDRA, 31 (A.A.) — Hariciye nazırı Lord Reading elyevm Londrada bulunmakta olan ecnebi sefirleri hariciye nazaretinde kabul etmiştir.

LONDRA, 31 A. A. — Kabine saat 16 dan 19,30 a kadar Downing Strat'ta toplanmıştır. Müzakerat hakkında şimdilik hiç bir malûmat yoktur. Yalnız bilindiğine göre hükûmet bu içtimaında tasarruf tali komitesinin ve amele hükûmeti tarafından meclise tevdi edilmiş olan kanun projelerini tetkike memur edilen tali komisyonun raporlarını tetkik edecekti. Tekmil nazırların itilâfını temin eylemek lâzım geldiğinden bu raporların münakaşası biraz uzun sürecektir. Bundan başka hükûmet kabine haricinde kalan nezaret müsteşarlarını tayin edecek ve belki de Cenevre'ye gidecek murahhas heyetini intihap edecektir. Şu itibarla yakında bir çok kabine içtimaları yapılacağı derpiş edilebilir. Şu itibarla yakında birçok kabine içtimaları yapılacağı derpiş edilebilir. İyi malûmat alan mahafil Avam kamarasının 8 eylûlde toplanmağa davet olunamıyacağını da söylemektedir. Zira iktısadî bir program tanzimi gibi ağır bir vazife deruhte etmiş olan hükûmet programını tamamen tanzim etmeden meclis huzuruna çıkacak olursa azim bir hata işlemiş olacaktır.

Nim resmî ajansa nazaran bilhassa M. Mac Donald 15 eylûlden evvel olmamak üzere bu daveti tehir etmeği arzu eylemektedir.

İngiliz sanayii

MANCHESTER, 31 A.A. — Pamuk imalâtçıları merkez komitesile dokumacılık sanayii amele federasyonu murahhasları, dokumacılık tezgâhlarının mıktarını tevsil hakkındaki prensip itilâfını tesbit eylemek bir konferans aktetmişlerdir. konfrans asgariyevmiyeleri tesbit için tali bir komisiyon teşkil etmiştir. Papiyasalar üzerinde İngiliz senayiinin rekabete muktedir ola bilmesi hususundaki hedefin istihsali emrinde sarfedilmekte olan mesainin uzun istihzarata tevakkuf eylediğini söylemiştir.

Ruslarla müzakere

RIGA, 31 (A.A.) — Moskovadan gelen haberlere göre, halk komiserleri meclisi bir ademi tecavüz akdi için Lehistana yapılacak müzakerelerle aynı zamanda Varşova hükûmetinin teklifi veçhile- ve Romanya ile de müzakerelere girişilmesi ihtimalini bertaraf etmeğe karar vermiştir.

İntihabın sonu

BUKREŞ, 31 A.A. — M. Manoilesco'nun millî banka reisliğine tayininden sonra Neamtu vilâyetinde kısmî intihabat yapılmıştır. Partiler bu intihaba çok ehemmiyet veriyorlardı. Yahudi aleyhtarı "Demir muhafız,, teşkilâtının reisi M. Cornelius Codreano meb'us intihap edilmiştir. Hükûmet bu intihapta hiç bir namzet tutmamıştır.

Iktisadî ademi tecavüz misakı

M. Grandi Rus teklifine iştirak ediyor

CENEVRE, 31 A.A. — Avrupa birliği tetkik komisyonunun iktısadî tensik komitesinin içtimaında İtalya hariciye nazırı M. Grandi iktısadî mahiyette bir ademi tecavüz misakı yapılması hakkında Rus hariciye komiseri M. Litvinoff tarafından ileri sürülen teklife iştirak etmiştir.

Fransız murahhası M. François Poncet, Rus projesinin karışık bir teklif şeklinde olduğunu ispata çalışmış ve bu projenin domping meselesini ortaya çıkardığını söylemiştir. İspanya ve İsviçre ve Holanda mümessilleri M. François Poncet'nin bu sözlerini kuvvetlei surette terviç ve müdafaa etmişlerdir.

Alman hariciye nazırı Fon Curtius, Rus teklifinin hususî bir tetkik komitesine havalesini ileri sürmüştür.

M. Litvinoff, doğrudan doğruya sulhü alâkadar eden bu meselenin uzun uzadıya tetkiki lâzım geldiğini beyan ettikten sonra Alman hariciye nazırı Fon Curtius'ün son teklifine iştirak eylemiştir.

M. Curtius bu teklifinde Rus projesinin tahrir komitesi tarafından tetkik edilmesini ve bu komitenin doğrudan doğruya Avrupa birliği tetkik komisyonuna bu hususta bir rapor vermesini istemiştir. Tali tensik komisyonu bu hal suretini kabul etmiştir.

M. Litvinoff'un beyanatı

CENEVRE, 31 A.A. — İktısadî tali komisyonun öğleden sonra yaptığı içtimada Rus hariciye komiseri M. Litvinoff iktısadî bir ademi tecavüz misakı yapılması hakkındaki Rus projesi hakkında izahat vermiştir. M. Litvinoff bu projenin hiçbir memleketin iktısadiyat noktai nazarından diğer bir memlekete göre aşağı bir mevkiye düşmemesi esasına müstenit olduğunu söylemiştir.

M. Litvinoff beyanatına devamla bu misakın en ziyade müsaadeye mazhar millet muamelesi maddesile tearuz etmiyeceğini ve herhangi bir devletin menfaatlerini korumak için himaye tedbirleri almak hakkını tahdit eylemiyeceğini sözlerine ilâve etmiştir.

Italyan hava Manevraları

Ingilterede büyük bir ehemmiyetle takip edilmektedir

LONDRA, 31 A.A. — İtalyada yapılmakta olan büyük hava manevraları Ingilterede derin bir alâka ve ehemmiyetle takip edilmektedir. Bu manevralar İtalyaya havadan pek kolay taarruz edilebileceğini ve bundan dolayı İtalyanın kendisini müdafaa maksadile hava kuvvetlerini artırması icap ettiğini göstermiştir.

Bu manevralar esnasında 2000 den fazla tayyare fevkalâde müşkil şerait içinde 6 gün ve 6 gece uçmuş oldukları halde ancak 6 tayyare yere inmek mecburiyetinde kalmış, bir kişi ölmüş ve 3 kişi de yaralanmıştır.

Morning Post gazetesi bu neticenin takdire şayan olduğunu, İtalyan tayyarelerinin mükemmel bir halde bulunduğunu ve pilotların çok idmanlı olduğunu gösterdiğini yazmaktadır.

Hindistanda Galeyan!

CHITTAGONG, 31 A.A — Müslüman ahali şehrin orta kısmında bir mecusiye ait büyük bir dükkânı dün öldürülmüş olan bir müslüman mühendisin intikamını almak maksadile yakılmıştır. Mecusiler büyük bir telâş ve korkuya tutularak dükkânlarını ve idarehanelerini kapamışlardır. Müslümanların ileri gelenleri sükûnu iadeye çalışmaktadır. Bugünkü posta asker muhafazası altında dağıtılmıştır.

M. Lloyd George

LONDRA, 31 (A.A.) — M. Lloyd George'a uzun müddet istirahat etmesini doktorlar tavsiye etmişlerdir.

300 Bin Çinli Boğuldu

Pamuk rekoltesi tamamen mahvolmuştur

SHANGHAI, 31 A.A. — Bir mil murabbaında 400 kişiyi istiap suretile nüfusun en kesif miktarını ve pamuk rekoltesinin mühim bir kısmını muhtevi bulunan Kiang Si eyaletinin büyük bir parçasını Yang - Eze nehri istilâ eylemiştir.

Havadan yapılan teftişat ile hasara uğrayan mıntakanın 5,800 kilometre murabbaı bir sahaye vardığı doğru olarak tesbit edilmiştir. Arazi üzerinde hiç bir muneat olmaması hasebile biçare felâketzedeler melcesiz kalmışlardır.

Çin hükûmet makamatı yalnız bu sahaya ait olmak üzere ölülerin adedinin 200 binden 300 bine kadar varmakta olduğunu tahmin eylemektedir.

Rekolte tamamen kaybolduğu gibi gelecek sene için de tohum ekimi mümkün olmıyacaktır.

Polanegri öldü!

Bir müddetten beri Hollivoodda hasta bulunan meşhur sinema artisti Polanegri peritonitten vefat etmiştir. Bir çok tıp üstatlarının gayretlerine rağmen bu büyük kadın san'atkârı kurtarmak kabil olamamıştır. Cenaze merasimi yakında yapılacaktır.

Grevler ve Nümayişler!

İngilterede Kentucky kontluğunda kanlı bir çarpışma oldu

HARLAN, (Kentuky) 31, (A.A.) — Zabıta memurları grev yapmış olan madencilere bazı süaller sormak istedikleri bir sırada grevciler polislere ateş açmışlardır. Bunun üzerine polisler de mukabelede bulunmuşlardır. Bir kişi ölmüş, bir kişi yaralanmıştır.

İspanyada grev

MADRİT, 31 A.A.) — Sendikalistlerle telefon grevcilerinin nümune hapishanesi civarında dün akşam yapmak istedikleri nümayiş hususî bir hücum kıt'ası tarafından dağıtılmıştır. Nümayişçiler hükûmet ve emniyeti umumiye müdiriyeti aleyhine bir takım yakışıksız sözler sarfetmişler ve hapishanede bulunan komünistler de bu bağırışmalara iştirak sureti le mukabele etmişlerdir. Gece milis efradından mürekkep iki bölük, bir ihtiyat tetbiri olmak üzere civardaki sokaklarda, kol gezmişlerdir.

Müthiş Zelzele!

Blücistanda otuz şehir ve kasabanın yıkıldığı söyleniyor

KARACHİ 31 (A.A.) — Geçen perşembe günü zelzele neticesinde Blucistanda 30 kadar şehir ve kasabanın harap olduğu söyleniyor. Pamir, Mucha ve Bigum şehirlerinin tamamen enkaz haline geldikleri ve diğerlerinin de hasara uğradığı anlaşılıyor. Bu şehirde 30 ölü ve elli kadar da yaralı vardır. Zira evvelki zelzelelerden ürkmüş olan halk korkudan şehri terkederek ovaya çekilmişlerdir. Tayyareler hasara uğrayan mıntakalara erzak ve mualece taşımaktadır.

Yang Tse le feyezanlar

HANKEOU, 31 A.A. — Yang Tse vadisindeki feyezanlar neticesinde 16000 ev harap olmuş, 780 bin kişi meskensiz kalmıştır.

Fransız-Leh dostluğu

PARİS, 31 (A.A.) — Leh hariciye nazırı M. Zaleski müstemlekât nazırı M. Paul Reynaud ile Mareşal Pètain'e Leh hükûmeti tarafından verilen Polonia Restitua nişanının birinci rütbesini tevdi etmiştir.

SON DAKİKA

Basra'dan gelecek yolcular müşahede altına alınacaklar

ANKARA, 1 (Telefonla), Basrada zuhur eden koleranın pek ziyade intişar etmesine mebni Basra ve havalisinden gelecek yolcuların, geldikleri yerde beş on gün müddetele serbest müşahede altına alınmaları ve bu müddet zafında sıhhî hallerinin müraka-be edilmsi Sıhhat vekâletince takarrür ederek lâzım gelenlere tebliğat yapılmıştır.

Mektep müdürleri arasında

ANKARA, 1 (Telefonla) — Ankara lisesi başmuavini Hayri Bey müdürlüğe, felsefe muallimi Kemal Bey Edirne Muallim mektebi müdürlüğüne, İstanbul Davutpaşa orta mektep müdürü Ferit Zühtü Bey Kadıköy lisesi müdürlüğüne, Vekâlet zat işleri müdürü Cafer Bey, kendi arzusu ile Gelibolu orta mektep müdürlüğüne tayin edilmişlerdir .

Muallimliğe tayin edilen Rasim Bey zat işlerini tedvire memur edilmiştir.

Bir kısım köylü kağıdan kurtuldu

AFYON KARAHİSAR 1 (A.A.) — Vilâyet tarafından tesis edilen araba imalâthanesi köylüye araba dağıtmağa devam etmektedir. Kağıden usanmış ve mazarratını takdir etmiş olan köylü arabalara çok rağbet göstermektedir. İmalâthanenin faaliyeti neticesi olarak bir kısım köyler kağıden tamamen kurtulmuştur.

Gece Şahende H. ı ve annesini yaralıyan ve soyanlar yakalandı

Dün gece saat 21 de bir karmanyolacılık vak'ası olmuştur:

Eyüpte Şeyh resmi mahallesinde Otakçılar yokuşunda oturan Şahinde Hanım, evde validsi ve hemşiresile işlerile meşgul oldukları sırada, eve üç kişi birden girmiş ve Şahinde Hanımla annesi ve hemşiresini sustalı çakı ile yaralayıp odunlarla dövdükten sonra dört beşi bir yerde altın, ve yetmiş lira evrakı nakdiyeyi alarak savuşmak istemişlerdir.

Bu sırada kadınlarm feryadı üzerine yetişen zabıta memurları, bu mütecavizlerden ikisini yakalamağa muvaffak olmuşlardır. Bunlar, İnebolulu Mustafa ile arkadaşı Hasandır. Diğeri de yakalanmak üzeredir.

Gümrük İttihadı

Lahey divanı salâhiyetsizlik kararı verdi

PARIS, 31 A.A. — Echo de Paris gazetesinin Londra muhabiri mahsusu yazıyor: Lahay'den gelen haberler beynelmilel divanın Avusturya - Almanya gümrük ittihadı hakkındaki kararını 2 Eylûlde vereceğini bildiriyor. Bu karar salâhiyetsizlikle ifade olunacaktır.Mezkûr gazete hali hazır vaziyetine nazaran Almanya ve Avusturyanın şimdilik bu ittihattan vazgeçmelerinin ihtimali olduğunu kaydediyor.

Seyahat tayyareleri müsabakası

PARİS, 31 A.A. — Seyahat tayyareleri için yapılan Dunlop kupası müsabakası dün bitmiştir. Hava o kadar iyi değildi. Birçok hesapların ikmali için tasfiyat ancak bugün tamamlanmıştır. Kupa Derounre tarafından kazanılmıştır.

İkinci Brabaut ve Arnoud; üçüncü Puget; dördüncü Nouvel ve beşinci Lebeau'dur.

Iki Japon tayyarecisi

ROMA, 31 A.A. — Tokiodan Avrupaya tayyare ile seyahate çıkan Japon Darülfünun talebesinden Kurunna ile Kumakana Littorio tayyare limanına gelmişlerdir. Japon tayyareciler Japonya sefiri ile İtalyan hava işleri nezareti erkânı ve faşist Darülfünunluları mümessilleri tarafından karşılanmışlardır.

Beynelmilel tababeti asabiye kongresi açıldı

BERNE, 31 A.A. — 40 hükûmet tarafından gönderilen 300 murahhasın iştirakile açılan beynelmilel tababeti asabiye kongresi M. Motte tarafından küşat olunmuştur. Celse dimaği Tumeur'lerin teşhis ve tedavisi hakkındaki usullerin müzakeresine hasredilmiştir.

Müthiş bir otobüs kazası

LUGO, 31 A.A. — Santa Maria da la Vieja kasabasındaki panayir şenliklerine elli kadar yolcuyu taşımakta olan bir otobüs şehirden bir kilometre mesafede bir uçurum kenarına müsadif bir dönüm mahallinde kapaklanmış ve 15 metre yüksekte uçuruma düşmüştür. Yedi yolcu derhal ölmüştür. Diğer otuz kadarı az veya çok tehlikeli yaralanmışlardır.

Altı talebe bulundu

WELLINGTON, 31 A. A. — Rupohu dağına çıkmış olup bir kar fırtınasında kayboldukları bildirilen 14 talebeden üçü kadın olmak üzere altısı açlıktan bitap bir vaziyette olarak bulunmuştur.

Erzurum posta ve telgraf müdürü

ANKARA 1 (Telefonla) — Erzurum Posta ve Telgraf müdürü Yusuf Bey vekâlet emrine alınmıştır.

Samsun polis müdürü

ANKARA 1 (Telefonla) — Mardin Polis müdürü Mehmet Ali Bey Samsun Polis müdürlüğüne tayin edilmiştir .

Silki askeriden tart

ANKARA 1 (Telefonla) — Adam öldürmek suçundan dolayı yedi buçuk sene hapse mahkûm olan jandarma mülâzimi 2860 Tevfik Ef. nin silki askeriden tardı takarrür etmiştir.

Ekalliyetler kongresinin kararı

CENEVRE, 1 A.A. — Millî ekalliyetler kongresi birkaç karar suretı kabul ettikten sonra mesaisine nihayet verilmiştir. Bu karar suretlerinden bazıları ekalliyetlerin himayesine müteallik bulunmaktadır. Kongre bu hususta Cemiyeti Akvamın dikkat nazarını celbetmekte ve ekalliyetler tarafından verilen istidaların bundan böyle Cemiyeti Akvam tarafından itina ile tetkik edileceği ümidinde bulunmaktadır.

M. Musolini tayyare ile Berline gidecek

ROMA, 31 A.A. — Deveran eden haberlere nazaran M. Musolini jeneral Balbo'nu kullanacağı bir tayyare ile Berlin'e bir ziyaret yapacaktır. Diğer taraftan mevkii henüz tayin edilmiyen bir su (Kaplıca) şehrinde M. Musolini'nin Alman hükûmeti ricalile müsadif olacağı da zannediliyor.

Lehistan'da bir casus tevkif edildi

VARŞOVA, 1 A.A. — Yabancı bir millet hesabına casusluk etmekle itham altında bulunan mülâzim Humnicki askeri jandarmalar tarafından tevkif edilmiştir. Tahkikat mülâzimin bundan bir ay evvel Sovyetler hesabına casusluk yaptığından kurşuna dizilmiş olan binbaşı Demkouski ile sıkı münasebat idame ettiğini meydana çıkarmıştır.

M. Henderson çekiliyor mu?

PARIS, 31 A.A. — Echo de Paris gazetesinin Londradan aldığı haberlere nazaran M. Henderson umumî ademi teslihat konferansı riyasetinden çekilecektir. Bu konferans gelecek Şubat ayında Cenevrede toplanacaktır.

Itfaiyenin ıslahı için yeni makineler alınacak

Ekonomi

Ekmek fiatı düşmüyor

Narhın ancak 20 para kadar tenezzülü ihtimali vardır

Buğday fiatlarının son günlerde düşük olması ekmek fiatlerinin de ucuzlaması için bir ümit vermiştir. Fakat alâkadarların kanaatince esasen düşük olan ekmek fiatlerinin daha fazla ucuzlaması şimdilik uzak bir ihtimaldir. Çünkü İstanbul Belediyesinin mevcut narh sistemine nazaran buğday fiatile ekmek narhı arasında hiç bir münasebet yok gibidir. Belediye ekmek narhını un fiatleri üzerinden tesbit etmektedir. Halbuki buğday fiatının temevvücü ile un fiatleri pek az müteessir olmaktadır. Bu vaziyete nazaran ekmek narhının bilhassa bir kaç kuruş birden inmesi şimdilik beklenmemektedir. Yalnız narhın yirmi para kada düşmesi ihtimali vardır.

Pamuk fiatı

Bu sene Amerikanın pamuk istihsalinin fazlalığı dolayısile kendini şiddetle hissettiren pamuk fazlalığı buhranına her taraftan çareler aranmaktadır. Bu meyanda Amerikanın maruf iktısatçı idare adamının ortaya attığı "Gelecek sene pamuk ekmemek,, fikri epey rağbet görmüş ve taraftar kazanmıştır. Gelen malûmata nazaran Teksoz ve Luiziena hükûmetleri bu teklifi kabul ederek 1932 senesinde pamuk ekmemek niyetindedirler.

Yumurta ihracı

İhracat ofisi yumurta ihracatımız etrafında tetkikat yaparken muhtelif memleketlerde ne kadar yumurta sarfedildiğini tetkik etmiştir. Çok enteresan olan bu istatistiğe nazaran: Kanadada senede her şahıs 330, Şimalî Amerikada 209, İrlandada 253, Belçikada 186, Fransada 165, Almanyada 125, Rusyada 110 yumurta yemektedir. Memleketimiz yumurta memleketi olduğu halde yumurta sarfiyatı pek azdır.

Kavun ihracı

Ağustosun yirmisine kadar şehrimizden ve Ege mıntakasından Avrupaya 31,500 kavun ihraç edilmiştir.

Gelen malûmata göre kavunlarımız Avrupa piyasalarında büyük bir rağbet görmüştür. Uzunköprü mıntakasından ihracata bugünlerde başlanacaktır. Kavun ihracatı memlekete büyük bir servet temin edecek mahiyette görülmekle beraber bu işle uğraşanları teşvik edecek mahiyette görülmektedir.

Umumî istihsal

Ege iktısat mıntakasında bu sene umumî istihsalât şudur:

446 milyon kilo buğday, 345 milyon kilo arpa, 11 milyon kilo haşhaş ve 87,000 kilo ipek kozası.

Kambiyo Borsası

Isterlin	1030,	Kuron	15,93,
Dolar	0,47,23,	Şiling	3,36,00
Frank	12,03,50	Pezeta	5,19,50
Liret	9,02,	R. mark	1,98,50
FrankB.	3,38,30	Zloti	4,20,
Drahmi	36,43,	Pengü	2,70,90
Frank İ.	2,42,30	Ley	79,30,
Leva	65,10,	Dinar	26,80,
Florin	1,17,	Çervoneç	1088

Borsa harici	Altın	914,
	Mecidiye	52,50
	Banknot	265,

Esham ve Tahvilâtın nevi

İstikrazı dahilî	92,50
Düyunu muvahhide	70,
İkramiyeli Demiryolları	3,50

İnhisarlar

Tütün mübayaası

Mübayaa müddeti kısa bir zaman uzadı

İstok tütünlerin mübayaasına devam edilmektedir. İnhisar idaresinin evvelce istemekte olduğu ve tütün tüccarının şikâyeti üzerine Maliye vekâleti tarafından alınması emri verilen yüzde beş ilâ 15 tehlike payı ile sigorta ve depo ücretleri kaldırılmış olduğundan tütünlerin yeniden muayenesi icap etmiş ve bu hal mübayaa müamelesinin kısa bir müddet uzamasını intaç etmiştir.

Tütün mübayaası

İzmir ve Karadeniz tütün mıntakalarından Amerikalıların senelik tütün mübayaları nihayet bulmuştur. Bu sene de geçen seneler olduğu gibi İzmirden 12 milyon ve Karadeniz mıntakasından da 2,5 milyon kilo, Bursadan takriben 400 bin kilo tütün almışlardır. Bütün Türkiye mubayaaları 16 milyon kilo kadar tutmaktadır. Amerikalılar almakta oldukları tütünlerin mühim bir kısmını burada ve bir miktarını da Teryeste'de işlemekte idiler. Amerika kumpanyaları bundan sonra aldıkları tütün Türkiye tütünlerini memleketimizde işlemek istedikleri için yeni depolar yapmaya başlamışlardır. Bu depoların inşaatı bu sene bitecek ve gelecek sene bütün tütünlerimiz memleketimizde işlenecektir.

Tütün alacaklar

Amerikalılar bütün memleketlerden aldıkları tütünlerin yüzde 12 sini Türkiyeden almaktadırlar.

Almanların 5 milyon, Çeklerin üç milyon kilo Türk tütünü mubayaaya karar verdikleri haber alınmıştır.

Cemiyetler:

Esnaf işleri

Cemiyetler tensik ve teftiş ediliyor

Ticaret müdiriyeti cemiyetler mürakaba bürosu yeni bir faaliyet devresine girmiştir.

Büro şimdiye kadar faideli olamıyan esnaf cemiyetlerine hareket vermek ve esnafa en faideli bir şekle sokabilmek için tetkikat yapmağa ve ayni zamanda tütün cemiyetleri üç koldan tarama şeklinde teftişe başlamıştır.

Büro ayni zamanda cemiyetler için en faideli şekli bulabilmek gayesile her cemiyetin ayrı, ayrı menşe ve tarihlerini araştırmağa başlamıştır. Bu suretle esnaf cemiyetleri yeni ve faideli bir şekle girecektir.

Balkan komitesi

Ticaret odası Balkan komitesi dün de toplanmış ve Balkan Ticaret odası nizamnamesi üzerinde tetkikatına devam etmiştir.

Teşekkür

Pek kıymetli evlâdımız tıbbiye dördüncü sınıf talebsinden Mahmut Hikmetin ziyaı ebedîsi dolayısile kederimize iştirak ile lûtfen beyanı taziyet eden ve merasimi tedfiniyesinde bulunmak lûtufkârlığını gösteren aziz dostlarımıza teşekkür ederiz.

Aile namına

Eniştesi Er. Hp. kaymakamı Şehap — *Annesi Besime*

Mahkemelerde

Emin Vâfi Bey tazminat verdi

Hakkında sadece hukuku umumiye namına takibat yapılıyor

Bundan bir müddet evvel Ankara caddesinde bir otomobil faciası olmuş ve 9 yaşında bir kızcağız ölmüş, bir çocukla bir kadın da yaralanmıştı.

Bu faciaya sebebiyet vermekle maznunen tevkif edilenEmin Vâfi Bey 25,000 lira kefaletle tahliye olunmuştu.

Emin Vafi Bey, davada müşteki bulunanların da şahsen istedikleri tazminatı vermişve davacıların hepsi şahsî hukuktan feragat etmişlerdir. Yalnız; ortada bir vefata sebebiyet cürmü olduğu için hukuku umumiye namına kanunî takibat devam etmektedir.

Kenan Bey mezun

Müddei umumî Kenan Bey bir buçuk ay müddetle mezuniyet almıştır.

Mumaileyhe başmuavin Hikmet Bey vekâlet edecektir.

Resimli Şark dava edildi

Resimli Şark mecmuası aleyhine, müddei umumîlikçe bir müstehcen neşriyat davası açılmıştır.

Davanın ikamesine sebep "Sovyet Rusyada garip bir izdivaç macerası,, isimli hikâyedir.

Dava, rüyet edilmek üzere ceza mahkemesine sevkedilmiştir.

Zorla getirilecek

Bıldırcın gazetesi aleyhine son defa açılan yeni davanın rüyetine dün birinci ceza mahkemesinde başlanacaktı.

Fakat mes'ul müdür Kemal Ahmet Beyin mahkemeye gelmediği anlaşıldı ve kendisinin polisle celbi kararlaştırıldı. Muhakeme ayın dokuzuna bırakıldı.

M. Saimin muhakemesi

Ticaret salnamesi ve odası namına dolandırıcılık yapmakla maznun bulunan Mahmut Saim Efendinin muhaekmesine doün birinci ceza mahkemesinde devam edildi.

Mahmut Saim Efendi ortada bir dolandırıcılık olmadığını anlattı. neticede kendilerine makbuz verilerek para alınan zevatın mahkeme celp ve istimaları na karar verilerek muhakeme talik edildi.

Polis

Bir dükkâna kundak soktular!

Kundakçının kim olduğu henuz anlaşılamadı..

Eminönü polis merkezi dün garip bir kundakçılık vak'asının tahkikine başlamıştır.

Mercanda Tığcılar sokağında Leon Efendinin dükkânının zeminine yakın penceresine evvelki gece bir kundak konulmuş, ateşlenmiş, fakat kâmilen yanmadan görülüp polise haber verilmiştir.

Polis kundağı söndürmüş, almış, tetkik etmiş ve kundağın içerisine ayrıca bir şişe benzin depo edildiğini görmüştür Kundağın kimin tarafından konduğu tahkik edilmektedir.

Yaralamış!

Nesilşah mahallesinde oturan Osman ve Hasan arasın küfretmek meselesinden kavga çıkmış, Hasan Osmanı bıçakla göğsünden yaralayıp kaçmıştır. Osman hastahaneye kaldırılmıştır.

Kendi kendisini yaralamış!

Binbirdirekte oturan arabacı Hamza evvelki gün sarhoşluk tesiri ile kendi kendini sol kolundan jiletle yaralamış, tedavî altına alınmıştır.

Otomobilde bir kadını vurdu!

Evvelki gece Dolmabahçe caddesinde bir otomobil macerası olmuş, bir vatman otomobil içinde bir kadını sol memesı altından bıçakla yaralamıştır.

İsmet Hanım isminde bir kadın Tophaneden otomobile binmiş, Beşiktaştaki evine avdet ederken evvelce tanıdığı Kenan isminde bir vatman başka bir otomobille kendisini takibe başlamıştır.

Kenan Dolmabahçede İsmet Hanımın otomobiline yetişmiş, durdurmuş ve İsmet Hanımın yanına oturup yoluna devam etmek istemiştir.

Fakat İsmet Hanımdan iltifat göremeyince müteessir olmuş, bir az da sarhoş olduğu için tecavüzkârane bir tavur almış, bu sefer de mukabeleye maruz kalınca bıçağına davranıp kadını sol memesi altından yaralamıştır.

İsmet Hanım tedavi altına alınmış, Kenan yakalanmıştır.

Bir taarruz ve cerh

Ortaköyde oturan tütün istifçisi Yeşua Avram evvelki gece vapur iskelesi sokağından geçerken meçhul bir şahsın taarruzuna uğramış ve bıçakla sol kolundan yaralanmıştır.

Seyrisefainde Yeni teşkilât

Seyrisefainde yeniden bazı teşkilât ve tebeddülât yapılmıştır. İdarede görülen lüzum üzerine bir kontrol şubesi ihdas edilmiş ve iaşe şubesi birinci sınıf müdürlük yapılmıştır. Bu şubenin müdürlüğüne şubenin eski âmiri olan Muzaffer Bey ve muavinliğe de işletme başkâtibi Fethi Bey terfian tayin edilmiştir.

Meydan kavgası

Dün öğleden sonra Küçük pazarda şayanı dikkat bir kavga olmuş, iki hamal grubu birbirlerine girmişler, sopalar, sırıklar ve kancalarla kavga etmeğe başlamışlardır. Zabıtanın müdahalesi ile kavga mayna edilmiş, fakat kavga esnasında Süleyman isminde biri kanca ile ağır surette yaralamıştır.

Zabıta kavga müsebbipleri hakkında takibat yapmaktadır.

Maarifte

Mekteplei Açılıyor

Yeni sekiz mektebin küşat resmi yapılacak

Bu sene ilk mekteplerde tedrisata 1 teşrinievvelde başlanacaktır. Bu sen yniden 8 ilk mektep binasının resmi küşadı yapılacaktır. Bu mektepler eski zaptiye, Rami, Eyüp Nişancası, Topkapı, Kasımpaşa, Anadoluhisarı, Üsküdar İhsaniye, Kadıköy Hünkârimamı mekteplerıdır. İlk mekteplere kaydü kabul 15 eylûlde başlayacaktır. İlk mekteplere müracaat eden şeraiti matlûbeyi haiz bütün müracaatlar is'af edilecektir. Hiç bir talebe açıkta kalmamak için bütün tedbirler alınmıştır. İcap ederse sınıflara şubeler ilâve edilecektir.

Darülfünunda imtihan

Darülfünun fakültelerinde eylûl devresi imtihanları dün başlamıştır. İmtihanlar bu ay sonuna kadar devam edecektir.

Yeni muallimler

İstanbul kız muallim mektebinin bu seneki mezunlarından 13 Hanım ve erkek muallim mektebi mezunlarından da 11 Efendi İstanbul maarif müdürlüğü emrine verilmiştir. Bu muallimler muhtelif münhallere tayin edileceklerdir.

Vilâyette

Maaş dün verildi

Eylûl umumî maaşının tevziatına dün başlanmıştır. Bütün dairelere tevziat yapılmıştır.

Teftiş yapılıyor

Mülkiye müfettişleri devairde teftişlerine devam etmektedirler. Teftişi biten kısımlara ait fezlkeler tanzim olunmaktadır.

Ticaret müdürü

Ticaret umum müdürü Naki Bey dün Ticaret müdiriyetine gelerek bir müddet meşgul olmuştur.

Memlekette

Bir şaki tutuldu

Urfa civarında uzun müddetten beri haydutluk yapan şaki Mustafa namı diğer Hamireş Kozan kazası dahilinde yakalanmıştır. Fakat yolda kaçmak isteyen haydut silâhla öldürülmüştür. Maktulün kardeşi de Urfa hapishanesindedir.

Muallimlere konferans

Manisa ilk mektep muallimlerinin mesleklerinde terakkilerini temin için her on beş günde bir konferanslar verilmesi kararlaştırılmıştır.

Belediyede

Itfaiyenin Islahı

Eksikliklerin itmamı için hazırlıklar görüldü

İtfaiyenin ıslahı için belediyece tetkikat yapıldığı yazılmıştı.. Bu tetkikat bitmiş, itfaiyeye alınacak yeni makineler, hortumlar ve sair malzeme tesbit edilmiştir.

Alınacak itfaiye makineleri en son tekemmülâtı ihtiva edecektir. Mübayaat için 140,000 lira sarfına mezuniyet verilmiş bu mübayaa için icap eden kambiyo da ihzar edilmiştir.

Vilâyet mektupçuluğu

Dünkü Yeni Gün gazetesi vilâyet mektupçusu Osman Beyin yine eski vazifesi olan belediye yazı işleri müdürlüğüne iade edildiğini yazıyordu. Bu haber doğru değildir. Osman Bey vilâyet mektupçusudur ve iki günden beri yeni vazifesinin başında bulunmaktadır. Yalnız dün inkılâp müzesi komisyonunun içtima günü olduğu için belediyeye gitmiş ve bir müddet komisyonda meşgul olmuştur. Osman Beyden inhilâl eden belediye yazı işleri müdürlüğüne Eminönü kaymakamı Halûk ve yahut Konya mektupçusu Refet Beylerden birisinin tayin edileceği söylenmekte ise de henüz her ikisinin etrafında da katiyet ifade edilememektedir.

Belediyede bir tetkik

Sofya belediyesine mensup 8 kişilik bir heyet eşhrimize gelmiş, şehri, belediyeyi ve belediye müessesatını dolaşmıştırHeyete Sofya belediyesi reis muavini M. P. Antof riyaset etmiştir. Heyet meyanında belediye müdürlerinden M. Danop Dimitriyef ile belediye meclisi azasından diğer bir kaç kişi bulunmuşlardır. Heyet Balat atelyesini, itfaiyeyi, tasfiye havuzlarını, kanalizasyonu, elektrik, buz fabrikalarını, mezbahayi Darülâcezeyi gezmiştir.

Mektepler için bir içtima

Vali ve belediye reisi Muhiddin Beyin riyasetinde muavin Şerif, fen işleri müdürü Ziya ve şehir meclisi maarif encümeni reisi Mustafa Beyler dün cemiyeti belediye salonunda içtima ederek mektepler meseleleri ile meşgul olmuşlardır. İçtimalarda maarif müdürlüğünün bütün mekteplerde yeknasak kayıt, yoklama, ve eşya defterleri kullanılmasını temin için gönderdiği nümuneler tatbik edilmiş ve bunların tabı için münakasa açılmasına karar verilmiştir.

Kubilây abidesi

İstanbul belediyesinde dün eylûl maaşı tediye edilmiştir. Memurlar dünkü tediyede Kubilây âbidesi için teberrüatta bulunmuşlardır.

Mektep ihtiyacı karşısında

(Başı Birinci sahifede)

ra lise ve ticaret ve bankacılık diye iki kısma ayrılır. İstiyen talebe lise kısmını, istiyen talebe ticaret ve bankacılık kısmını takip eder. Dokuzdan lise kısmı 3 sene, ticaret kısmı 2 senedir. Maarif vekâleti ticaret kısmını da 3 seneye iblâğı düşünmektedir.

Talebe teşekkülleri

Mektepte bir çok talebe teşekkülleri vardır. Talebe sandığının âzası 500 dir. Sekiz bin hisse vardır. Spor teşkilâtının da âzası 300 dür. İzcilik teşkilâtının da 200 âzası vardır.

Bundan başka mektepte bir de talebe akademisi vardır. Akademi müsiki, resim, tiyatro, edebiyat ve neşriyat olmak üzere dört kısımdır.Her kısmın ayrı idareeri vardır ve talebedendir. Edebiyat ve neşriyat şubesi Akademi isimli aylık bir gazete çıkarır.

Taksit ne kadar?

Bu sene Galatasaraya da leyli meccanî talebe alınmıyacaktır. Leylî ücretli ise üç taksitle olmak üzere 350 liradır. Memur çocuklarına 280 liradır.

Mektepte kaydü kabule başlanmıştır.

Şerait şudur:

1 — Galatasaray Lisesinde tahsil müddeti 12 senedir. İlk bek beş senesinini iptidai sınıflar, dört senesini lise birinci ve son üç senesini de lise ikinci devre sınıflar teşkil eder.

İptidai sınıflara (yedi - on iki) yaşına kadar olan talebe alınır. Yetlerindeki nüfus tezkeresi mucibince:

7-8 yaşındaki efendiler 1 inci
8-9 yaşındaki efendiler 2 inci
9-10 yaşındaki efendiler 3 üncü
10-11 yaşındaki efendiler 4 üncü
11-12 yaşındaki efendiler 5 inci

sınıflara kabul edilir. Bundan yukarı yaştakiler lise birinci devre birinci sınıfa (yani altıncı sınıfa) kabul edilir. Lise sınıflarına alnacak talebelerin yaşları her halde 12 ve bundan yukarı olmalıdırlar.

2— Mektebimizde Fransızca tahsili iptidai birinci sınıfta başlar. Beş senelik iptidai kısımdaki Fransızca tahsili lise birinci devre derslerini takip edebilmek içindir. Çünkü tali devrelerde Riyaziye Fizik, Kimya, Tabiî ilmler, Hıfzısıhha ve Felsefe gibi dersler Fransızca lisanile okutulmaktadır. Binaenaleyh devrelerden birine kabul olunacak talebenin Fransızcasının kuvvetli olması şarttır.

İlk mektep mezunu olup ta tali tahsilini Galatasaray lisesinde yapmak istiyen talebeler Fransızca bilmedikleri taktirde lise birinci devre birinci sınıfa (yani altıncı sınıfa) kabul edilmezler. Bunlar ancak ihzarî sınıfa kabul edilebilirler. Fakat yaşları 12 den yukarı olan efendiler ihzarî sınıfa kabul edilebilirler. Fakat yaşları 12 den yukarı olan efendiler ihzarî sınıfa kabul edilemezler.

Orta mektep mezunu olupta lise tahsilini Galatasarayda yapmak istiyenler birinci devrenin son sınıfının yani Galatasarayın dokuzuncu sınıfının Fransızca imtihanını vermeğe mecburdurlar. Bu imtihanı kazanabilecek derecede fransızca bilmiyenler yaşları 16 dan fazla olmamak şartile ihzarî sınıflara kabul edilirler. İhzarî sınıflarda 2 sene okuduktan sonra yine 9 uncu sınıfın Fransızca imtihanını kazanamazlarsa mekteple alâkaları kesilir.

İhzarî sınıf

İhzarî sınıfa kabul edilenler haftada 24 saat Fransızca okurlar ve bu suretle tali sınıflara ihzar edilirler.

İhzarî sınıflarda âzamî iki sene kalınır.

inci senenin nihayetinde yaşlarına göre girmeleri mecburî olan sınıfın imtihanını vermiyenlerin üçüncü sene ihzarî sınıfta kalamıyacaklarından mekteple alâkaları kesilir.

3 — Kayıt için 15 ağustostan sonra bir istida ile mektep müdiriyetine müracaat olunur. İstidaya rantolunacak vesikalar şunlardır:

1) Nüfus tezkeresi
2) Aşı ilmühaberi
3) Altı adet vesika fotografı
4) Tahsil derecesini gösteren vesaik.

Dühul imtihanları taliplerin yaşlarına göre dahil olması icap eden sınıf derslerinden yapılır. Hususî mekteplerden gelen efendiler talip oldukları sınıflara geçebilmek için her derden imtihan edilerek takip edebilecekleri sınıflara kabul edilirler.

— Birşeyi yoktu. Oturduğu semte de havagazı, elektrik, tramvay gelecekmiş dedik; düştü, bayıldı.
— Sevincinden mi?
— Hayır, kederinden..

Milliyet

Asrın umdesi "Milliyet" tir.

2 EYLÜL 1931

İDAREHANE — Ankara caddesi No: 100 Telgraf adresi: Milliyet, İstanbul.

Telefon numaraları:
24311 — 24312 — 24313

ABONE ÜCRETLERİ

G	Türkiye için	Hariç için
3 aylığı	400 kuruş	800 kuruş
6 „	750 „	1400 „
2 „	1400 „	2700 „

Gelen evrak geri verilmez

Müddeti geçen nushalar 10 kuruş ar. Gazete ve matbaaya ait işler için müdiriyete müracaat edilir.

Gazetemiz ilânların mes'uliyetini abul etmez.

Bugünkü Hava

Dün azamî hararet 27, asgarî 17 derece idi. Bugün ruzgâr poyraz hava açık.

FELEK

İngilizce!

Ben birkaç zamandır İngilizce öğrenmeğe merak ettim. Kırkından sonra saz çalmayı garip bulanlar, benim yaşımlan sonra dil öğrenmeyi nasıl vasfederler bilmem. Yalnız bildiğim bir şey vasa kafa kart aşınca öğrenmek, daha fazla nukavemete maruz kalıyor.

İngilizce öğreniyorum ama daha doğru dürüst konuşamıyorum. Bütün hayalim afilli bir dil olan İngilizceyi İngilizlerin şivesine yakın şekilde söylemek!

Ben bu hülya ile dolaşıp dururken yolum Trabyadaki tenis turnuvasına uğradı. Tatlı tatlı seyrettim. O gün de final maçlarının yapıldığı gün imiş!. Oyunlar bitti ve mükâfat tevzii başladı. Bir Beyaz Rus olduğunu sonradan anladığım birisi garip bir dil ile kazananları çağırıp mükâfatlar veriyordu. Sordum dediler ki:

— İngilizce söylüyor...

Bunu işitince ödüm koptu.. Acaba ben de mi böyle ingilizce söyliyeceğim.. Dedim..

Ben bu endişede iken aklıma geldi: Biz Türkiyede idik.. Ve memleket lisanı da Türkçe idi. Kazananların yüzde doksanı Türk ve seyircilerin yüzde doksan yedisi Türk.. Turnuvanın yapıldığı yerde Tokatlıyan idaresindeki Sammer Palas kortları idi...

Ben sporda şoven değilim.. Lâkin İstanbulda yapılan bir tenis turnuvasında kötü bir İngilizce ile tevzii mükâfatın manası nedir?

Yiyecek ve içecek kontrolu

Belediye yiyecek ve içeceklerin kontroluna karar vermiş diye gazetelerde bir havadis var.. Bu kontrolun nasıl yapılacağını bilmiyorum.. Hattâ ne zaman yapılacağını bile..

Bir arkadaş da harıl harıl bana soruyor:

— Yendikten sonra mı, yenmeden evvel mi?. .

FELEK

Iktisadî bahisler

İngilterede altun vaziyeti

23 temmuzda İngiltere bankası iskonto fiatını yüzde 2,5 dan 3,5, 30 temmuzda da 4,5 ğa çıkardı. İngilterede bugünkü iskonto fiatı, Fransa ve Nevyork iskonto fiatlarile karşılaştırılırsa, beynelmilel para piyasalarının ne kadar mütezepzip bir halde oldukları kolaylıkla anlaşılır.

Büyük memleketlerin İskonto fiatları

		En son tarih
İngiltere bankası	%4,5	30 temmuz 1931
New-York Federal Reserve Bank	„ 1,5	8 mayıs 1931
Bank dö France	„ 2	3 kânunusani 1931
Reichsbank	„ 10	15 temmuz 1931

Ahvali âdiyede Lonrda ve Nevyork iskonto fiatları arasında % 1 fark Nevyork'dan Londra'ya mühim mikdarda para akmasına kâfi bir sebep teşkil eder. Bu para akışı İngiltere Nevyork fiatları müsavi oldı mı durur. Fakat, bugün altın harekâtı yalnız faiz fiatlarına tabi değildir.

İngiltere bankasının iskonto fiatını yükseltmesine sebep, son haftalar zarfında mühim mikdarda altın ihracına mecbur kalmasıdır.

İngiltere bankasının altun mevcudu

Tarih	Milyon & hesabile	Mütedavil evraki nak tiye ve mevduata nazaran altın nisbeti
2 temmuz	164	% 32 ¾
9	165	% 33 11/12
15 „	165	„ 34 25/32
23 „	150	„ 32 7/32
29 „	133	„ 28 23/32
5 ağustos	134	„ 28 15/32

Demek oluyor ki: 2 temmuzdan 5 ağustosa kadar 34 gün içinde İngiltere bankası kasalarından 30 milyon ingiliz lirasına yakın altın çıkmıştır. Bu altınların çoğu Bank dö France'a gitmiş ve mezkûr bankanın altın mevcudu o nisbette ziyadeleşmiştir. Londrada mühim mikdarda bakiyei matlûp bulunduran Fransız bankalarının paralarını kısmen çekmek istemeleri Londradan Parise altın sevkiyatını mucip olmuştur. Bunda faiz fiatları müessir olmamıştır. Fransız paralarının çekilmesi, İngiliz lirasının düşmesine ve binnetice Londradan Parise altın akmasına sebebiyet vermiştir. Londradan Parise bu altın akışı siyasi sebeplerden mi ileri gelmiştir, yoksa münhasıran bir muamelei tüccariye icabı mıdır? Bunu kat'iyyetle söylemek mümkün değildir. Yalnız malûm olan bir hakikat varsa, o da şudur: Kanada bankaları Nevyork piyasasını nasıl kullanıyorlarsa, Fransız bankaları da paralarını Londra piyasasında işletiyorlar. Fransız bankaları Londrada daima mühim mikdarda para pulundururlar. Ticari bir lüzum karşısında kalınca veyahut vaziyeti siyasiye karışınca, derhal muhabirini ecnebiye nezdindeki bu mevduata yüklenirler. Son hâdiselerin de mahiyeti bundan ibarettir. Lalnız şayanı dikkat olan bir cihet var. Nevyokrta İngiliz lirası bir kaç gün altın haddinden (gold point) aşağı düştüğü hal de Nevyork Londradan altın çekmedi. Bu da gösteriyor ki: Nevyork bankaları, Londradan Nevyorka altın akının yalnız İngiltere için değil, Nevyork para piyasası için de zararlı olduğuna kanidirlar. İngiltere bugün pek cüz'î bir altın marjile çalışıyor. Avrupa memleketlerinin serbest paraları muvakkaten Londraya yatırılıyor. Bunun için Londra altın ziyanından çok çabuk müteessir oluyor. Bu sebepten İngiltere bankası daha ziyade altın kaçmasına mani olmak için iskonto fiatını arttırmıştır.

Londrada iskonto fiatının terfii her ne kadar ilk hamlede İngiltere ticaret ve sanayiini müteessir edecek ise de neticede faidesi görüleceğine şüphe yoktur. Çünkü, elyevm faiz fiatları gayrı tabii derecelerde düşük olan Nevyork paralarını Londraya çekecektir. Nevyorktan Londraya bu nakli nukut mühim mikdarlara baliğ olursa Nevyorktan Londraya altın sevkiyatının başlaması da kaviyyen melhuzdur. Böyle bir hâdiseyi son haftalarda altın mevcudunun fevkalâde fazlalaşması yüzünden ciddî endişelere düşen New - York Federal Reserve mahafilinin de memnuniyetle karşılayacakları muhakkaktır. Bundan başka, Nevyorktan Londraya altın sevkedildiği takdirde Londra piyasası Fransız mehuzatından binnisbe daha az müteessir olacaktır.

Son hafta zarfında görülen altın harekâtı çok manidar olup Avrupada ne kadar büyük bir siyasî ve iktısadî meşkûkiyet hükümran olduğunu gösteriyor. Temmuz nihayetinde Amerikada ki altın mevcudu 4,951,000,000, Fransada 2,219 000,000 cem'an7,170,000,000 dolara baliğ olmuştur. Dünya altın mevcudunun % 64,7 si böyle bir vaziyetin dünya ticaretinde eşya fiatlarının aleyhine tesir etmesi pek tabiidir. Hali hazırdaki siyasi ve iktısadî müphemiyet devam ettikçe bu halin tagayyür ve zevali memûl değildir. İngiltere bankasının iskonto fiatını tezyit etmesi, şimdilik ancak mezkûr memleektten harice altın çıkmasına mâni olabilecek bir tedbirdir. Yoksa, dünyayı kasıp kavuran iktısadi buhranın önüne geçmek için şiddetle lâzım olan altının her tarafa serbestçe ve daha müsait şerait altında tevzini derhal temin eyleyemiyecektir.

Hayreddin Şükrü

Birinci sahifeden geçen yazılar

Sinir kuvveti

(Başı 1 inci sahifede)

ğunu ve memlekete mahsus tedbirlerle izalesi mümkün olmadığını takdir eden her vatandaş, devleti sevk ve idare edenlerin kabiliyet ve hüsnü niyetine sarsılmaz bir kalp itmadile merbut olarak kendi sahaleri dahilinde basiretkâr bir tasarruf ile yürümelidir. Bu gibi mühim ve tarihi anlarda en ziyade lâzım olan şey, Ruh kuvveti, Seciye kuvveti ve bir kelime ile Sinir kuvvetidir. Bu yüksek hasletlere her milletten daha ziyade malik olan aziz Türk milletinin, bethahların bütün gayret ve propagandalarına rağmen bu korkunç kasırga karşısında sarsılmaz bir Kaya gibi duracağında aslâ şüphemiz yoktur.

Denizli meb'usu
Necip ALİ

Ziraat bankası

(Başı 1 inci sahifede)

re kabul edilmesi nisbeti etrafında şimdiye kadar alınan tedbirler, mahsullerin cem ve dercile köylerde ambar ve depolara teslim edilerek buralarda köy ihtiyar heyetlerinin mes'uliyet ve nezareti altında muhafazasına müteallik bulunmaktadır. Bu suretle köylerde toplanacak mahsullerin ihraç ve istihlâk merkezlerine sevkedilmek üzere mutavassıt istasyonlara naklinin ve buna müteferri diğer hususların az masrafla temini için bankaca icap eden teşebbüsata girişilmiştir.

Banka bu zahire almak teşebbüsünde bir menfaat beklememektedir. Eğer mahsul piyasada satışında fazla para aderse müstakrizlere bu fark iade edilecektir. Noksan fiat bulunduğu takdirde ise bu farkı banka ödeyecek ve zahire sahipleri bundan müteessir olmayacaklardır. Bazı kimseler bankanın zürradan alacağı buğdaylar için piyasadan bir az fazla fiat vermesi lüzumunda ısrar etmektedirler. Banka ise maksadı teşekkülü ve mevduatı noktasından böyle muhakkak bir zararı kabul etmemektedir. Ziraat bankası kabul edeceği arpa ve buğdayların yüzde üçten fazla ecnebi mevaddı ihtiva etmemesine itina etmekle beraber bu gibi mahsulâtı kabul etmeyecek değildi. Ancak pek fazla nisbette yabancı maddeleri muhtevi olduğundan dolayı hububatı dun bir fiatle satmak mecburiyeti hâsıl olursa bu sebepten doğacak zarar bittabi borçlulardan aranacaktır .

Bu hastaneye ihtiyaç var

(Başı birinci sahifede)

vis pavyonları ve bakteriyoloji hanesi itibarile Türkiyenin en iyi tarzda ve büyük bir para sarfı suretile yapılmış bir hastahane binasıdır. Havası da gayet iyi olduğu gibi çam ormanlarile muhat bir vaziyettedir. Tahmin edildiğine göre yeniden böyle bir bina yaptırabilmek için en az 1 - 1 buçuk milyon lira sarfetmek lâzımdır. Şimdi hâkim olan kanaat şudur:

Nekahethane olarak Adalarda, Anadolu sahilinde veya Boğazda nasıl olsa bir yer temini mümkün olabilir. Halbuki millet veya belediye hastanesi ittihazı için böyle bir bina ne ele geçer, ne bu seneler içinde yaptırılabilir.

Haliç sahilleri, Kasımpaşa ve bütün Beyoğlu kıtası halkının ihtiyacına karşılık olabilecek bir bina ancak budur ve burada Belediye veya sıhhiye vekâleti hemen bir hastane açmalıdır.

Bu hususta Müdafaai Milliye vekâleti nezdinde yapılacak bir teşebbüsün behemahal hüsnü kabul göreceği ve binanın devrolunacağı kuvvetle tahmin edilmektedir. Aldığımız malûmata nazaran C. H. F. İstanbul teşkilâtı reisi bu hususta teşebbüslerine başladığı gibi belediye riyaseti de icap eden teşebbüsleri alacaktır. Esasen bu hususta evvelce de, "Verem hastahanesi münasebetile eski hastahane kısmı için bir teşebbüs yapılmış, fakat o zaman Deniz hastahanesi mevcut olduğu için bu teklif ve teşebbüs beklenilen neticeyi vermemişti. Bu defaki teşebbüsün şehrin ve halkın mübrem birihtiyacını teşkil etmesi münasebetile müsmir netice vereceği kuvvetle beklenebilir .

Şehrimizdeki Rus amele

(Başı 1 inci sahifede)

hat vermeğe başladı:

Seyahatten gaye

Verilen izahata nazaran bu seyahat Rus amelesinin teknik kabiliyetlerinin yükseltmek için yapılmaktadır Seyahatin bütün masrafı Sovyet hükümetine aittir. Seyahata 340 kişi iştirak etmiştir, içlerinde muallimler, gazeteciler, 100 madenci ve gene amele içinden yetişmiş 11 mühendis vardır.

Beş senelik program

Kafile reisi bu izahatı verdikten sonra ezcümle demiştir ki:

— Bugün bizdeki sanayii beş senelik program doğurmuştur ve bir petrol sanayiidir. Bu sanayi bu programın tatbiki dolayısile tabiî muayyen bir hadde kadar yürüyecektir. Yoldas Lenin'in programı 2,5 senede kuveden file çıkarılmıştır.

Kafile reisi bundan sonra gezdikleri memleketler sanayiine ve memleketimize nakli kelamla:

— Hamburg'u bilhassa liman noktai nazarından tetkik ve buradaki limanı nümune olarak kabul ettik. Londra'da bilhassa tayyare üzerinde etüd yaptık. Mancester fabrikalarında bizim için çok şayanı ehemmiyet noktalar gördük. İtalya'da ziyaret ettiğimiz fiat fabrikalarındaki yüksek tekniği ve san'at kudretini de zikretmeden geçemiyeceğim.

Türk sanayii

Türkiye'ye gelince: Biz bu komşu memleketin dost sanayiini görmeden de biliyorduk ve onunla alakadardık. Yeni Türk Cümhuriyeti de Sovyet'ler gibi kendi sanayiini kendi gücile başarıyor. Türkiye bilhassa ziraatten sanayie geçmekte olduğu için bizi çok alâkadar etti.

Burada Sovyet Rusyasına ait haberleri en doğru bir şekilde neşreden Türk matbuatına âlenen teşekkür ederim.

Gemi gezildi

Bundan sonra geminin suvarisi M. Nişayf matbuat mümessillerini selâmlamış ve geminin gezilmesine başlanmıştır.

Bu sene inşaatı ikmal edilen Ukranya ilk büyük seferini yapmaktadır. Bu modelde daha dört gemi yapılmıştır.

Geminin birinci sınıf kamara ve salonları ihtiyar işçilere tahsis edilmiştir. En genç işçiler üçüncü mevki ile seyahat etmektedirler.

Geminin bütün levazımı Rus malıdır. Bir ecnebi çivisi dahi bu gemiye girmemiştir.

Tekaüt maaşları

(Başı Birinci sahifede)

verilecektir. Maaş alanlar kadın olduğu cihetle maaşları saymak ve hesabatta kolaylık olmak için maaşları büyük paralarla verilmektedir. Maaş tevzi yerlerinde şu suretle ilânlar görülmektedir. (Yoklamada size bildirilen parayı isteyiniz. Eksik para alırsanız derhal tediye yerinde bulunan mürakıp Beylere malûmat veriniz). Maamafih eksik para alana da tesadüf edilmemekte idi. Maaş sahipleri tarafından Kâtibi adil vasıtasileyapılan vekâletnameile vekillerde maaşlarını almaktadırlar. Sarrafların elinde senetsiz olarak duran cüzdanlar sahibi maaşın malmüdürlerine bir istida ile müracaat ettikleri takdirde cüzdanlar sarraflardan alınarak sahibine verilecektir. Eğer sarraflar cüzdan ve mühürleri vermedikleri takdirde maaş sahibine yeniden cüzdan ihzar edilerek verilecektir. Yoklama zamanı yoklamasını yaptırmamış olanlar için maaş tevziinden sonra ayrıca Defterdarlık tarafından ilân edilecektir.

Çapras kelimeler

	1	2	3	4	5	6	7	8	9	10	11
1	M	A	R	A	N	G	O	Z	■	T	A
2	I	L	I	K	■	■	K	■	■	A	R
3	■	E	Z	A	■	L	■	L	A	K	■
4	■	V	A	R	L	I	K	■	M	A	T
5	Ş	■	■	■	A	R	A	■	A	■	A
6	I	S	■	A	V	■	R	A	K	I	■
7	R	A	F	■	A	M	A	L	■	■	A
8	K	I	■	A	N	■	N	■	N	A	N
9	E	T	■	■	T	■	F	■	E	R	■
10	T	■	R	■	A	L	I	■	■	■	I
11	■	F	E	N	■	■	L	I	M	O	N

Dünkü şeklin halli

	1	2	3	4	5	6	7	8	9	10	11
1			■						■		
2		■	■			■			■	■	
3	■			■				■			■
4					■		■				
5	■					■					■
6	■					■					■
7	■	■	■						■	■	■
8				■		■		■			
9					■		■				■
10					■		■				
11	■					■					■

Yeni şekil

Soldan sağa

1 — Yama (2) Konağın ağa babası (5) Hicap (2)
2 — Köpek (3) su (2)
3 — Edat (2) Her tarafı su (3) Yiğit (2)
4 — Mabet (4) Birler (4)
5 — Oyun (4) Eski (4)
6 — Komşu bir memleket (4) Seccade (4)
7 — İnce, zarif (5)
8 — Ay (3) Koku (3)
9 — Feryat (4) Ev (4)
10 Erkek keçi (4) Evet (4)
11 — Parça (4) Meyva (4)

Yukardan aşağı

1 — Boy değil (2) Yenmek (3)
2 — Eski hâkim (4) İş (4)
3 — Mamur kılmak (4) toprak rengi (4)
4 — Nota (2) İtikat (4) Rutubet (3)
5 — Cet (3) Mal, mülk (4)
6 — Nota (2) Uzağa işaret (2)
7 — Kör (3) Son (4)
8 — Nida (2) Endaht eden (4) Umumiyet ifade eder (3)
9 — Tam adam (4) Renk (3)
10 — İçki (4) Süt veren hayvan (4)
11 — Nota (2) Hail (3)

Harik Hayat Kaza ve Otomobil

Sigortalarınızı Galatada Ünyon hanında kâin ÜNYON SİGORTASINA yaptırınız.

Türkiyede bilâfasıla icrayı muamele etmekte olan

ÜNYON

kumpanyasına bir kere uğramadan sigorta yaptırmayınız. Telefon: Beyoğlu 2002

Bu akşam

ELHAMRA sineması

Yeni sinema mevsiminin küşadı münasebetile

Georges Bankroft

tarafından temsil edilmiş tamamen Fransızça sözlü

FIRTINA

filmini irae edecektir. Bu filmde şimdiye kadar görülmemiş derecede kuvvetli, Cazip ve coşkun denizden daha kuvvetli aşk ve gurram sahnesi tasvir edilmektedir.

İlâveten: Fransız artisti (LUCİENNE BOYER) tarafından temsil edilmiş "GÜLLERİMİ ALINIZ" filmi.

Haşiye — Muhterem halkın memnuniyetini temin maksadile Elhamra Sineması yeni mevsim için fiatlarını tenzil etmiştir.

Paramount filmidir.

Milliyet'in Edebî Romanı: 10

BAŞI DÖNÜKLER

İbrahim Necmi

— Affedersiniz. Çok geç kaldım. Fakat mühim bir iş çıktı. Ancak şimdi kurtulabildim .

Muhteşem Nihat Hanıme fendi, sağ elinin şahadet parmağını tehdit makamında sallıyarak Reşit Beyi azarlıyordu :

— Seni gidi seni! mühim iş dediğin kimbilir nasıl bir maceradır. Bizi meraktan öldürecektin artık. Hadi gel bakalım, bir şey almaz mısın?

— Mersi, Hanımefendi, bir küçük viski alayım .

Mebruke Numan Hanım, Nevzat Süreyyayı olduğu yerde bırakarak hemen yukarıya koştu. Yakaladığı buzlu viskiyi Reşit Beye getirdi.

Neriman Cemşit Hanım bile Yazıcı Zadeden ayrılarak Reşit Beye yaklaşmıştı.

— Sizi çok bekledik, Reşit Bey .

— Teşekkür ederim, Hanımefendi. Affınızı rica ederim. Mühim bir işim vardı .

Reşit Bey oturunca Cevat Bey yanına yaklaştı:

— Ne oldu, Reşit? Kaç gündür görüşemedik.

— Bırak allahı seversen, buraya hiç gelmiyecektim, ama mühim bir mesele çıktı.

— Ne gibi ?

— Mukbil Nedim gelmiş.

— Mukbil Nedim mi? Acayip! Süheylâ Hanımın haberi bile yok .

Fırat Mahsus haber var rısının halini tecessüs ediyormuş .

— Vay canına!

— Vay canına ya! Hem de öyle haberler almş, öyle şeyler görmüş ki. .

— Ey?

— Esi bu: Şimdi boşanma davası açmak istiyordu. Bu akşam birden bire matbaaya geldi; beni gördü. Uzun uzadıya içindeki dertleri anlattı.

— Şüphesi kimden?

— Şüphesi değil. İki gece sırtı sıraya gece yarısından sonra Nihat İlhaminin evine gizli gizli girdiğini gözlerile görmüş, yahu!

— Ey?

— Bu kadarla da kalmıyor. Şu doktor Lûtfi habisi yok mu? O da kendisine bir mektup yazmış. Süheylânın birçok hafifliklerini anlatmış .

— İş fena desen e?

— Fena ki fena..

— Şimdi Mukbil Nedim ne yapacak ?

sıl açmalı. Başka birisi olsa Mumteşem Hanıma söylerdim, ama işin içinde kendi kocası var .

— Süheylâ Hanıma birden bire açarsan, o da böyle keyif halinde kendi tutamazsa..

— İşte onun için evvelen Semiha Nazmiye söyliyeceğim ya!

Cevadın yanı başında oturan Ahmet Nebil, istemiyerek bütün bu sözleri duymuştu. Salona girdiği dakikada bütün kadınları etrafına toplıyan Reşide karşı istemiye istemiye bir rakip duygusu duyan delikanlı, işittiği bu haberle birden bire sarsıldı .

Reşit Cevadın yanından ayrıldı.

— Hadi bakalım, dansa devam!

Lâyle elile gramofona bir plâk geçirdi. Sonra Semiha Nazmi Hanıma yaklaştı:

— Siz Ramona'yı çok seversiniz: Oynıyalım mı?

bile yaklaşarak:

— Hadi biz de sizinle bir Vals yapalım .

Dedi .

Oyun esnasında Ahmet Nebil Süheylâ Hanımın yine durup dinlenmek bilmiyen sözlerini bir oğultu halinde duyuyor, anlıyamıyordu. Gözleri Semiha Nazmi Hanımla dans ederken, hiç bir heyecan eseri göstermeden b şeyler anlatan Reşit Beydeydi. Semiha Nazmi Hanım, yalnız bir defa temposunu şaşırdı. Sonra hemen kendini topladı. O da sanki basbayağı bir şey dinliyormuş gibi idi. Bu kadar ağır bir işten böyle sadelikle bahsedebilenlere Ahmet Nebil hayret ediyordu.

. . . . . .

Vals bitince, Semiha Nazmi Hanım, daldan dala dolaşan bir kelebek tavrile bir ara Süheylâ Hanımla , sonra da Nihat İlhami Beyle görüştü. Bu "iş,, Semiha Nazmi

diyor, geliyor, konuşuyor, hararetli bir faaliyet gösteriyordu. Bir ara doktor Lûtfi Beyle bir köşede hararetli hararetli konuştuğu görüldü.

İkisinin de yüzleri kızarmıştı. Sonra döndü, tekrar Süheylâ ile konuştu. Nihayet Reşit Beyin yanına geldi .

Ahmet Nebil, yarı şaşkın gözlerile Semiha Nazmi Hanımın faaliyetini takip ediyordu.

Reşit Beyin Cevat Beye anlattığı ağır vaziyet, aile hayatında bir kör düğüm gibiydi. Semiha Nazmi Hanımın küçük tombul elleri, narin parmakları bu kör düğümü çözebilir miydi acaba?

Birden bire aklına geldi: Süheylâ Hanım pazar akşamına kendisini ziyafete davet etmişti. Bu iş çıkınca tabiî o ziyafet olamıyacaktı. Genç Hanımı küçüklükte bırakmaktan ise kendisi bir vesile bulup ziyafeti bıraktırsa daha iyi ol-

ğa kaldırdı. Süheylâ Hanım bir kanapenin üzerine uzanmış, karmenli dudaklarının arasına sıkıştırdığı bir sigaranın dumanını zevkle savuruyordu. Ahmet Nebil yanına gelince, gözlerini çevirdi. Hafifçe dönerek yanında yer gösterdi:

— Siz misiniz, Nebil Bey? Oturtsanza! Konuşuruz.

— Süheylâ Hanımefendi, çok müeessirim. Pazar akşamki ziyafeti başka bir zamana bıraksak iyi olur sanıyorum.

— Neden, canım? Pek güzel de karar vermiştik .

— Şeyi... Galiba o akşam başka bir işim olacak da..

Süheylâ Hanım doğruldu. dikkatle gencin yüzüne, gözlerine baktı. Ahmet Nebil kızarıyor, gözlerini indiriyordu.

— Ha! Anladım! Demek Reşit Beyin getirdiği haberi siz de işittiniz; öyle mi Nebil Bey?

Mevlûdu Nebevî

Türkiye Eczanesi Sahibi merhum Eczacı Eşref Neş'et Beyin ruhuna ithaf olunmak üzere bu cuma günü öğle namazını müteakip Süleymaniye camisinde mevlûdu nebevî kıraat olunacağından merhumu tanıyanlar ile bilcümle ihvanın teşrifleri rica olunur.

İstanbul 4 üncü İcra memurluğundan:

Şevket Beyin Şükrü efendideki alacağının temini için mahcuz ve fruhtu mükerrer Sultan Selimde Çıraağı Hasan mahallesinde eski Haraççı yeni Bodrum sokağında eski üç defa mükerrer yeni 4, 6, 8, numaralı maa hane arsanın dörtte üç hissesi otuz gün müddetle birinci müzayedesinde 226 lira talibine ihâlei evveliyesi badelicra bu kere % 5 zamla ve on beş gün müddetle ihâlei katiyye müzayedesine konulmuştur.

Ahşap kapudan girildikte; zemini malta döşeli methal koridor üzerinde üç oda bir mutbak vardır. Koridor sonunda zemini malta döşeli üzeri sundurma bir çatı ile mestur âdi bir halâ ve bir kapuyu havi bağçeye kapusu bulunan bir taşlık vardır. Bağçe duvarla ikiye ayrılmıştır. Bağçede meyvalı altı ağaç vardır. Hane âdi taştan yapılmıştır. Derununda borçlu oturmaktadır. Hududu sağında Emanet malı arkasında 1274 numaralı mahal sol tarafı 1268 hrita numaralı mahal cebhesi 9 metroluk tarik.

Mesahası mahallen gayrı muayyen olması ve senette yüzü 4,85 ve mesahası bermucibi çap 70,75 diye yazılıdır. Senetteki mesaha ile elli metro terbiinde binayı muhtevi olmasına göre hali hazırda emlâk piyasası ve mevkii nazara alınarak tamamına tahmin olunan 350 lira kıymeti muhammenenin % 10 u nisbetinde pey akçalarını müstashiben taliplerin 928-15901 dosya numara ile 24-9-931 tarihinde saat 14 ten 16 ya kadar İstanbul 4 üncü İcra memurluğuna müracaatları ilân olunur.

Doktor Hafız Cemal

Dahiliye hastalıkları mutahassısı

Cumadan maada hergün öğleden sonra saat (2,30 dan 5 e) kadar İstanbulda Divanyolunda 118 numaralı hususî dairesinde dahilî hastalrkları muayene ve tedavi eder. Telefon: İstanbul 8923

İstanbul İkinci İcra Memurluğundan:3

Bir borçtan dolayı mahcuz ve paraya çevrilmesi mükarrer Mücevherat 5-9-931 tarihine müsadif Cumartesi günü saat 13 ten itibaren Sandal Bedesteninde açık arttırma ile satılacağından talip olanların mezkûr gün ve saatte mahallinde hazır bulunacak memuruna müraracaat eylemeleri ilân olunur.

Üsküdarda İstanbul 6 ıncı İcra Memurluğundan:

Bir deyinden dolayı mahcuz olup paraya çevrilmesi mukarrer sekiz parça ve kapıştan mamul oda takımı ve bir adet halı seccadenin 5-9-931 tarihine müsadif Cumartesi günü saat 10 da Kadıköy pazarında satılacağından talip planların yevmi mezkûrda hazır bulundurulacak memura müracaat etmeleri ilân olunur.

İstanbul 3 üncü icra memurluğundan:

Mahcuz ve paraya çevrilmesi mükerrer ve 7 nisan 932 tarihine kadar vadeli olarak Emniyet Sandığında mevcut 2193 lira 19 kuruş şehri halin 10 nuncu perşembe günü saat 10 dan itibaren Bağçe kapıda 4 üncü Vakıf handa Esham ve nukut borsasında açık arttırma ile satılacaktır. Taliplerin yevmi ve vakti mezkûrde hazır bulunmaları ilân olunur.

Gayrimübadiller takdiri kıymet komisyonu riyasetinden:

Ellerindeki karar numaraları 276 ile 320 arasında bulunan gayrimübadillerin yüzde yirmi hesabile bonolarını almak üzere 2 Eylûl Çarşamba günü saat 9 buçuktan saat 17 ye kadar komisyona müracaat etmeleri.

Erzurum vilâyeti Belediye riyasetinden:

Erzurum şehrinin şekli hazır ve şekli müstakbel haritaları yaptırılacaktır. Taliplerin şartnameyi görmek için her gün İstanbul Belediyesi Levazım Müdürlüğüne müracaatları. Tekliflerinde serdecekleri şeraiti taliye ve fenniyelerini vesikanamelerile birlikte 13-9-931 tarihine kadar Vilâyet Belediye Riyasetine tevdi eylemeleri ilân olunur.

Muallim Mubahat Bey tarafından
Tercüme edilen Amelî Hayat Alimi
(Herbert N. Gasson) un
İDEAL BÜRO ve YENİ MÜŞTERİ BULMAK SAN'ATİ
Eserleri gayet güzel bir şekilde intişar etmiştir.
Bütün İş adamlarına tavsiye ederiz
Tevzi mahalli: MİLLİYET MATBAASI

Nafıa Vekâletinden:

Kunduz Poz bölüğü için askerî elbise ve ayakkabı kapalı zarfla münakasaya konulmuştur.

Münakasa 22-9-931 tarihinde salı günü saat 15 te Ankarada Nafıa Vekâleti binasında yapılacaktır.

Münakasaya iştirak edeceklerin teklif mektuplarını ve muvakkat teminatlarını aynı günde saat 14 buçuğa kadar münakasa komisyonu riyasetine vermeleri lâzımdır. Taliplerin ticaret odalarında mukayyet bulunmaları şarttır. Taliplerin mü[illegible] lira mukabilinde Ankarada Nafıa

Saraçhanebaşında Münir Paşa konaklarında
Kız ve Erkek Leylî ve Neharî **Hayriye Liseleri** ana - ilk orta - lise
Tekmil sınıfları mevcuttur. Kayda başlanmıştır. Tedrisat Türkçe, Fransızca ve ingilizcedir. Talebe sabah evlerinden mektebin otomobillerile alınır ve akşam aynı vasıta ile evlerine gönderilir. Her gün 10 dan 18 e kadar müracaat edilebilir. Telefon: 20530

Istanbul Kız Muallim Mektebi Müdürlüğünden:

1 — Ekalliyet hususî Türk mekteplerinde ana muallim muavinliğinde çalışmak istiyenler için mektebimizde imtihan yapılacaktır.

2 — Şartları anlamak ve namzet kaydı için 5 Eylûl cumartesi akşamına kadar mektebe müracaatta bulunulması.

Istanbul Belediyesi ilânları

San'atlar mektebi için lüzumu olan 5000 kilo sade yağ, 1000 kilo beyaz peynir, 1000 kaşar peyniri, 500 şehriye, 500 irmik, 200 kuru üzüm, 500 salça, 400 kuru kayısı, 300 incir, 4000 soğan, 3000 kuru fasulya, 3000 şeker, 1300 zeytinyağı, 5000 patates, 2000 un, 1500 makarna, 500 zeytin tanesi, 500 nohut, 1200 tuz, 1500 sabun, 500 sirke, 300 üryanierik, 500 mercimek, 12000 pirinç, 35000 adet yumurta kapalı zarfla münakasaya konmuştur. Taliplerin şartname almak için her gün Levazım Müdürlüğüne müracaatları münakasaya girmek için 1702 liralık teminat makbuzu veya banka mektbu ile şartname, teklif mektubunu ve Ticaret Odasında kayıtlı olduğuna dair vesikayı mühürlü zarfa koyarak ihale günü olan 3-9-931 perşembe günü saat on beşe kadar Encümeni Daimiye vermeleri

***

Aksaray Yusufpaşa Şermentçavuş mahallesinde Topkapı caddesinde 116, 1/116 eski ve 74 yeni numaralı hanenin altında sol tarafta 2 hususî numaralı dükkân bir seneden üç seneye kadar kiraya verilmek üzere açık müzayedeye konmuştur. Taliplerin şartnameyi görmek için her gün Levazım Müdürlüğüne, müzayedeye girmek için de Bankadan alacakları 4 liralık teminat makbuzu ile beraber ihale günü olan 24-9-931 perşembe günü saat on beşe kadar Daimî Encümene müracaatları.

* * *

İstanbul Belediyesinden: İcra edilmekte olan kanalizasyon ameliyatı dolayisile 2-9-931 tarihinden itibaren Unkapanında Kutucularda Kutucu, Limoncu, Kadıoğlu ve Çanakçılar sokaklarının bilcümle vesaiti nakliyeye kapalı bulunacağı ilân olunur.

Jandarma imalâthanesi müdürlüğünden

Jandarma ihtiyacı için kapalı zarfla mamul (9000) yatak ve (12000) yastık kılıfı satın alınacaktır. Münakasa 7-9-931 pazartesi günü saat (15) te Gedikpaşada Jandarma imalâthanesinde icra olunacaktır. Talip olanların komisyona müracaatla teminat ve tekliflerini ayrı ayrı verirler. Şartname imalâthaneden verilir.

Harbiyede BELVÜ bahçesinde
3 Eylül 931 perşembe gün ve gecesi
Fevkalâde muazzam Sünnet düğünü
Emsali görülmemiş eğlenceler, mükemmel ince saz bando müzik, canbaz, alafranga numaralar vesaire

KOCA TAŞ
SU ve Gazözü
Fabrikasının küşat resmi ve umumî tevziat fabrikaya ait bir siparişin Avrupadan vürudu tehir ettiği için bir kaç gün geri kalmıştır. İtizar ile keyfiyet ilân olunur. Küşat günü ayrıca gazetelerle ilân edilecektir.

KREDİ LYONE BANKASI

Anonim Şirketi
Tamamen tediye edilmiş sermaye: 408 ve ihtiyat akçesi: 800 Milyon
30 Haziran 1931 tarihindeki bilânçodur

Mevcudat

Veznede ve Bankalarda mevcut nukut	Fr. 2.924.642.844,84
Cüzdan ve müdafaai milliye senedatı	„ 3.745.853.905.35
Teminatlı avanslar	„ 360.609.538,61
Hesabatı cariye	„ 4.370.293.673,28
Eshamı ve tahvilâtı mevcude (bonolar, tahvilatlar ve rantlar (esham	„ 4.909.881,51
Muhtelif hesabat	„ 309.678.883,11
Emlâk	„ 35.00.00,—
	Fr. 16.750.988.726,70

Düyunat

Vadesiz mevduat ve senedat	Fr. 6.328.396.680,62
Hesabatı cariye	„ 7.547.456.098,36
Badettahsil vacibüttediye hesabı	„ 239,114,720,45
Poliçalar	„ 439.223.145,28
Vadeli senedat	„ 553.326.745,25
Muhtelif hesabat	„ 380.933.934,28
Senei sabıkanın "kâr ve zarar hesabı bakiyesi	„ 44.293.280,—
Muhtelif ihtiyat akçeleri	„ 10.244.122,46
Tamamen tediye edilmş sermaye	„ 800.000.000,—
	„ 408.000.000,—
	Fr. 16.750.988.726,70

Meclsi idare reisi BARON BRENKAR — *Müdürü umumiler* R. MASON E. ESKARA

Merkezi, Galata Karaköy Telefon B. O. 3297 — Şubesi Sultan Ha-

İ L Â N

İstanbul Tramvay Şirketi Müdiriyeti, 15 Eylûl 1931 tarihinden itibaren ikinci mevki Tramvay arabalarında tenzilât ile seyahat hakkını bahşeden mektepli kartları vermeğe başlayacağını muhterem ahaliye ilân ile kesbi şeref eyler.

Bu kartlar, yüksek mekteplerden gayrı mekâtip talebesine verilecektir.

Mektepli kartları, şeraiti atiye dairesinde Galatada (Tünel arkasında) Söğütlü Sokağında ki Tramvay Şirketi Hareket Dairesinde tevzi olunacaktır.

1 — Kart alacak mektepli, onbeş yaşını geçirmiş olmamalıdır.

2 — Mektepli, üzerine 15 kuruşluk pul ve mektep Müdiriyetinin mührü ile mühürlenmiş fotoğrafisi yapıştırılmış olarak, hakikaten mezkûr mektebe devam ettiğine dair tarafınızdan varilmiş bir kıt'a tasdikname ibraz etmelidir.

3 — Mektepli, nüfus varakasını göstermelidir.

4 — Mektepli, vesika eb'adında ikinci bir fotoğrafi getirmelidir.

5 — İstanbul Tramvay Şirketi tarafından verilecek olan kart üzerine yapıştırılacak on beş kuruşluk pul mektepliye aittir.

6 — Evvelce kendisine bir kart verilmiş ise, Mektepli evvelâ eski kartı iade ederek mukabilinde yenisini alacaktır.

7 — Kartın tevdiinde 2 1/2 kuruş alınacaktır.

8 — Mektepli kartları Tramvay Şirketinin mezkûr Hareket Dairesinde Cuma ve Pazar günlerinden maade her gün saat 13 1/2 tan 17 ye kadar verilecektir.

Muhterem halkın beyhude vakit kaybetmemesi için kart almak üzere mezkûr dairemize ancak yukarda izah edilen şerait dairesinde ve tekmil evrakı matlubeyi getirerek müracaat etmesi rica olunur.

İstanbul Tramvay Şirketi
MÜDİRİYETİ

Konferans

Darülfünun Emanetinden:

Tatil münasebetile Darülfünun Ilâhiyat Fakültesi müderrisleri tarafından verilmesi mükarrer konferanslardan birincisi Müderris Şerafettin Bey tarafından Eylûlün üçüncü yarınki perşembe günü verilecektir. Konferansın mevzuu "YEZİDİLER" dir. Bu konferanslar umuma mahsus olup İlâhiyat Fakültesi dershanesinde saat on yedidedir.

SEYRİSEFAIN

Merkez acenta: Galata Köprü başı B. 2362. Şube: A. Sirkeci Mühürdar zade han 2. 2740

MERSİN POSTASI
ANAFARTA 4 Eylûl Cuma 10 da Galata rıhtımından kalkarlar.

TRABZON POSTASI
KARADENİZ 3 Eylûl perşembe 17 de

Posta gemilerinin naklettikleriHayvan gübreleri müzayede ile satılacaktır. Teminat maktuan 50 liradır. İhale 3-9-931 saat 16,30

Cemal Sahir
Aşk Resmi geçidi
Paramount operatı

JUBOL
Daima sıhhat üzere olmak için her akşam bir komprime (Jübol) alınız.
Paris hastaneleri müteahhitleri ŞATELEN MÜESSESATI Bilûmum eczanelerde satılır.
JÜBOL: Barsakları yeniden tamir ve ihya eder
İNKIBAZ İLTİHABI EMA USRETİ HAZIM MİGREM
Bağırsakların nazımı olan (JÜBOL) İnkıbazdan mustarip olanlara muayyen bir saatte defi hacet etmelerini temin eder.

Jandarma imalâthanesi müdürlüğünden:

Jandarma ihtiyacı için evsaf ve nümunesi mevcut bezdeki kaalı zarfla (20361) takım mamul kısa kol ve bacak çamaşır satın alınacaktır. Münakasa 6-9-931 pazar günü saat (11) de Gedik Paşa Jandarma İmalâthanesinde icra olunacaktır. Talip olanların Komisyona müracaatla teminat ve teklifnamelerini vereceklerdir. Şartname imalâthaneden verilir.

Pendik Bakteriyolojihanei Baytarî müdürlüğünden:

Pendik Bakteriyolojihanei Baytarisine ait bir baş beyğir bil müzayede 4 Eylûl 931 tarihine müsadif cuma günü saat 11 de Pendik Hayvan pazarında satılacaktır. Hayvanı görmek istiyenler her gün müessese müdiriyetine ve almak istiyenler ise yevmi ve saati mezkûrda Pendik'te Hayvan pazarma müracaatla müzayedeye iştirak eylemeleri.

Istanbul Evkaf Müdürlüğünden:

Müdiriyeti aklâmile Şuabatı vakfiye sobalarından ihrak olunmak üzere lüzumu olan dört yüz elli çeki odun (26 Ağustos 931) tarihinden itibaren aleni münakasaya konmuştur. Talip olanların şeraiti anlamak üzere her gün Levazım İdaresine ve ihale günü olan Eylûlün on dokuzuncu cumartesi günü saat on beşte İdare Encümenine müracaatları.

Jandarma imalâthanesi müdürlüğünden:

Jandarma ihtiyacı için kapalı zarfla (19) büyük kazan (49) küçük kazan (830) karavana (31) kepçe (52) kevgir (33) süzgeç (26) tava (33) saplı (277) kapaklı bakraç satın alınacaktır. Münakasa 17-9-931 perşembe günü saat 15 te Gedikpaşa Jandarma İmalâthanesinde icra olunacaktır. Talip olanların komisyona müracaatları.

Iktisat Vekâletinden:

İktisat Vekâleti müessesatı ihtiyacı için 15 adet ağır yağ taraktörü kapalı zarf usulile münakasaya konulmuştur.

Bedeli muhammeni 55000 liradır. İhalesi 5-11-931 tarihine müsadif perşembe günü saat 15 te icra olunacaktır.

Taliplerin şartname almak üzere her gün, ve ihale günü de bedeli muhammenin % 7,5 ğu olan 4125 lira teminatı muvakkateleri ile usulü dairesinde İktisat Vekâleti Mübayaa Komisyonuna müracaatları ilân olunur.

Tütün inhisarı Umumî müdürlüğünden:

Bir senelik levazımı kırtasiye kapalı zarf usulile münakasaya vazedilmiştir.

Kâğıt ve kalemlerin: 19-9-931 Cumartesi.

El defterile Sümen ve sairenin; 21-9-931 Pazaretsi.

Yazı makinesi şeridi ve sair müteferrik levazımı kırtasiyenin : 23-9-931 Çarşamba.

günlerinde ihalesi icra edileceğinden taliplerin mezkûr tarihlerde saat ona kadar teklifi ve teminat mektuplarını memhur zarf derununda olarak Galatada Mübayaat komisyonuna vermeleri ve nümuneleri görmek ve şartnameyi almak üzre de mezkûr komisyona müracaatları.

Tütün inhisarı Umumî müdürlüğünden:

(8) kalem kâğıt ve karton kapalı zarf usulile satın alınacaktır. Taliplerin nümune ve şartnameleri almak üzere her gün ve yevmi münakasa olarak tayin edilen 26-9-931 cumartesi gü

Galatasaray Lisesi müdürlüğünden:

1 — Eski talebenin kayıtlarını tecdide 1 Eylûlde başlanacak ve 15 Eylûlde bitecektir. 16 Eylûlden sonra kaydını tecdit ettirmiyen talebenin yerine yeni talebe alınacak ve yerleri kapanacaktır.

Kayıt tecdidi taksitin verilmesile kabil olabilecektir.

Yüzde yirmi tenzilâta tabi olan ücretler için bu tenzilâtın istinat ettireceği vesaiki idareye tevdi etmek lâzımdır.

2 — İkmal ve mazeret imtihanlarından : 12 inci ve 9 uncu sınıflarla Ticaret ve Bankacılık kısmı son sınıf imtihanları 3 Eylûlden 12 Eylûle kadardır. İlk kısım da dahil olduğu halde diğer sınıf imtihanları 12 Eylûlden 17 Eylûle kadar devam edecektir.

İlk kısım imtihanları Beyoğlundaki merkez binasında yapılacaktır.

Proğram mektepte asılıdır.

3 — Yeni talebenin namzet kayıt muamelesine 8 Eylûlde nihayet verilecektir. Eylûlün ilk haftasından sonra kat'î kabullerine müteallik muameleye başlanılacaktır.

Bu gibi talebeden kardeş olanlar kardeş olduklarını tevsik için bulundukları mahal meclisi idarelerinden musaddak kardeş mazbatalarını ibraza mecburdurlar.

4 — Tedrisata 19 Eylûl cumartesi günü başlanılacaktır. Imtihanlar ile alâkası olmıyanların tedrisata başlanılmazdan evvel mektepte ibade ve iaşelerine imkân yoktur.

5 — Bu sene: ilk, orta ve lise kısımlarına leylî meccanî talebe alınmıyacağından ilk kısmı bitiripte tâliye geçen ve olbaptaki kanun mucibince meccanilik hakları sakit olan talebenin bu sene ne suretle devam edeceklerinin velileri tarafından tayini ile kayıtlarının yapılması için 1 Eylûlden itibaren mektebe müracaat etmeleri.

Defterdarlık İlânları

1927 Malî senesi nihayetine kadar Millî hükûmet bütçelerine müteallik borçlarla Millî Hükûmetin zamanına ait bütçe ve adi emanet hesaplarında kayıtlı borçların alacakları 1513 No. lu kanun mücibince Şubat 930 nihayetine kadar müracaatla müracaat vesikası almışlardır. Tayin edilen bu müracaat müddetinin hitamından sonra tebeyyün ve tehakkuk eden bu gibi borçların alacaklıları için 1-4-931 tarihinden itibaren bu kere kabul edilen 1783 numerolu kanun mucibince altı ay daha müracaat müddeti tayin olunmuştur. Eylül 930 nihayetine kadar hitama erecek olan bu altı ay müddet zarfında alâkadaranın mahali ikameti itibarile tabi oldukları en büyük mâl memuruna ba istida müracaat ederek mürcaat vesikası almaları lâzım geldiği ilân olunur.

Istanbul Deniz Levazım Satın alma komisyonundan:

40 ton mazot Aleni münakasa ihalesi 9-9-931 Çarşamba saat 11

15 kalem dikiş ve kundura malzemesi Aleni münakasa ihalesi 10-9-931 Perşembe saat 11 de

11 kalem levazımı mütenevvia Aleni münakasa ihalesi 10-9-931 Perşembe saat 14 te

Deniz kuvvetleri ihtiyacı için yukarıda yazılı üç kalem mal zeme hizalarında gösterilen gün ve saatlerde ihaleleri icra edilecektir. Şartnamelerini görmek istiyenlerin her gün ve vermek istiyenlerin yevmü ihalede ve muharrer saatte teminatları ile Kasımpaşada Deniz Levazım Satınalma komisyonuna müracaatları.

Karacabey kaymakamlığından:

Karacabey hükûmet dairesinin bakiyei inşaatından bu sene de mevcut tediye emri mucibince 5000 liralık kısmının inşası mükarrer bulunduğundan 20 Ağustos 931 tarihinden 9 Eylûl 931 tarihine kadar 20 gün müddetle aleni münakasaya konulmuştur. İnşasına talip olanlar ihale günü olan 9 Eylûl 931 çarşamba günü saat 14 te kadar % 7,5 teminatı muvakkateleri ile ehliyet vesikalarını müstashaben Kaza kaymakamlık dairesinde müteşekkil komisyona müracaatları ilân olunur.

Bursa Ziraat mektebi

Kayıt ve kabul şeraiti

1 — Mektebe orta mektep mezunları alınır. Talipler mektebe alınacak miktarı tecavüz ettiği takdirde müsabakaya tabi tutulur.

2 — Mektep leylî ve meccanidir. Birinci maddedeki evsaftan başka mektebe girmek istiyen efendilerin asağıdaki şartları haiz olması lâzımdır.

A: Türkiye tabasından olmak.

B: Vücudu ziraat işlerine mütahammil olmak

C: Yaşı 19 dan yukarı olmamak.

D: Sarî hastalıklardan salim olduğunu tabip raporile tevsik etmek.

E: Aşı şahadetnamesini ve hüsnühal mazbatasını haiz olmak.

3 — Bizzat ziraatle iştigal eden çiftçi ve arazi sahibi evlâdı olduğunu tevsik edenler tercih edilirler.

4 — Kayıt ve kabul zamanı Teşrinievvel bidayetine kadardır. Taliplerin ya doğruca veya mahallî ziraat müdür ve memurlukları veya Mülkiye memurlukları vasıtasile mektep müdiriyetine üç kıt'a fotoğraf ve vesaikle de istida ile müracaat etmeleri lâzımdır.

5 — Talipler tahsil esnasında mektebi terketmiyeceklerine dair Noterlikçe musaddak bir kefaletname vereceklerdir.

Tahlisiye Umum müdürlüğünden:

Rumeli Tahlisiye mıntakasının Merkezi olan Kumköyünde "Kilyosta,, ki muallim hanesinin tamirat ve inşaatı 22 Ağustos 931 tarihinde kapalı zarf usulile münakasaya konulmuş ise de zarf içine konulması icap eden evrak noksan zuhur ettiğinden teklif mektupları sahiplerine iade edilmiştir. İşbu inşaat ve tamirata kapalı zarf usulile 3 Eylûl 931 tarihine müsadif perşembe günü saat on beşte Galata Rıhtımında Maritim hanında Tahlisiye Umum Müdürlüğü Mübayaa komisyonunda tekrar icra edilecektir. Zarflar ancak 2 Eylûl 931 tarihine müsadif çarşamba günü saat on sekize kadar kabul edilecektir.

Bu baptaki evrakı almak istiyenlerin Tahlisiye Umum Müdürlüğüne müracaat etmeleri.

Ankara Adliye Meslek

Mektebi kayıt ve kabul şeraiti

1 — Talibin yaşı on sekizden aşağı ve otuz beşten yukarı olmamalıdır.

2 — İdadi ve Orta mektep veya bunlara madil mektep mezunları ile Lise sekizinci sınıfı ikmal edenler imtihansız, iki sene mahkeme başkitabetinde ve beş sene zabıt kitabetinde bulunanlar, malûmatı hukukiye, kitabet, hesaptan, işbu şeraiti haiz olmıyanlar, kitabet, edebiyat, hesap, malûmatı medeniye ve iktisadiye, umumî tarih ve coğrafyadan imtihana tabidir.

3 — Taliplerin 30 Eylûl tarihine kadar zirde gösterilen vesaik ile mektep idaresine veya bulundukları yer müddeiumumiliklerine müracaat etmeleri lâzımdır.

A — Mektep şahadetnamesi veya tasdiknamesi, memurivette ise beraeti zimmet mazbatası,

B — Sıhhat raporu,

C — Hüviyet cüzdanı, Hüsnühal varakası.

D — Halen askerlikle alâkası olmadığına dair vesika,

E — Üç adet 9 × 12 eb'adında fotoğraf,

4 — Tedrisata başlandıktan sonra kayıt ve kabul muamelesi yapılmıyacağından taliplerin müracaatlarını tacil etmeleri icabeder.

Jandarma imâlathanesi müdürlüğünden:

Jandarma ihtiyacı için mevcut nümune ve evsafı gibi kapalı zarfla (12000) adet ekmek torbası satın alıncaktır. Münakasa 12-9-931 Cumartesi günü saat (15) te Gedikpaşada Jandarma imalâthanesinde icra edilecektir. Talipler komisyona müracaatla teminat ve tekliflerini verirler. Şartname imalâthaneden verilir.

KARON Alman kitaphanesi
Boyoğlu Tünel meydanında 523

Tahlisiye Umum Müdürlüğünden

Karadeniz Boğazının 14 mil haricinde elli beş kulaçta demirli bulunan Fener işaret gemisinin denizde bulunan 13 kilit zinciri ile zinciri merbut üç tonluk şemsiye demirini denizden çıkararak Istanbula nakli pazarlık suretile ihale edileceği cihetle talip olanların 3 Eylûl 931 perşembe günü saat on dörtte Galata Rıhtımında Maritim hanında Tahlisiye Umum Müdürlüğü Mübayaa Komisyonuna müracaat ederek tekliflerini bildirmeleri ilân olunur.

Nafıa Fen mektebi müdürlüğünden.

Bu sene bazı derslerden imtihana girmiyen talebenin ikmal imtihanlarına 22 Eylûl 1931 tarihinde başlanacağından alâkadar efendilern mezkûr tarihte mektepte hazır bulunmaları ilân olunur.

BOMONTi
FEVKALÂDE RAKI
BOMONTi
BAHÇE
ALÂ RAKISI
NEFASET, LEZZET ve SAFİYET
San'at ve fennin birer harikasıdır.

Jandarma imalâthanesi müdürlüğünden

Jandarma ihtiyacı için kapalı zarfla (96800) metre yazlık elbiselik kumaş satın alınacaktır. Münakasa 7-9-931 pazartesi günü saat 15 te Gedikpaşada Jandarma imalâthanesinde icra edilecektir. Talip olanların komisyona müracaatlarile teminat ve tekliflerini verirler. Şartname imalâthaneden verilir.

RESMI ILÂNLAR TÜRK LİMTED SİRKETİ
Türkiyede her lisanda intişar eden bütün gazeteler için bilûmum resmî daireler ilânlarını kabul eder
Adres : Ankara caddesi Kahraman zade hanı 3 üncü kat
Telgraf adresi: Resmilân - Telefon: 20960 Posta kutusu Ist. 753

2500 Lira Mükâfatlı
931 İkinci Kurası
1 Teşrinievvelde Çekiliyor

Kuraya İştirak İçin
1 Eylüle Kadar
Kumbara Mevduatınız
Asgarî 5 Lira Olmalıdır
Türkiye İş Bankası

Istanbul Adliye levazım dairesinden:

İstanbul Adliye dairesi koloriferi için 270 ton kriple maden kömürü mübayaa edileceğinden taliplerin şartnameyi görmek üzere her gün Adliye Levazım dairesine ve münakasaya iştirak edeceklerin de Eylûlün 10 uncu perşembe günü saat 15 te Defterdarlıkta müteşekkil komisyona müracaatları.

Büyük Tayyare Piyangosu
11. inci Tertip 2. nci Keşide
11 EYLÜLDEDİR
Büyük ikramiye
35,000 Liradır
Ayrıca: (15.000, 12.000, 10.000, 8.000) Liralık İkramiye ve: (25.000) Liralık bir Mükâfat.

İngiliz İnas Mektebi
Tedrisat 23 Eylûl Çarşamba günü başlıyor.
Talebenin kabulüne müteallik matbu istida evrakı mektepte ebeveyninin emrine amade tutulmaktadır. Londradan avdet edecek olan mektep müdiresi ebeveyni 16 Eylûlden itibaren Pazardan maada her gün saat 10 dan 12 1/2 ve 14 ten 16 ya kadar kabul edebilecektir

Karaciğer, mide, barsak, taş, kum hastalıklarına
Tuzla içmeleri
Sabahları saat 7-8-10-11,40 da Haydarpaşaya hareket eden vapurların trenleri membalara giderler.
Fiatlar tenzil edilmiştir.

İstanbul Vilâyeti
Yarış ve Islah Encümeninden
Veliefendi at yarışları
Son hafta 4 Eylûl 931 cuma günü
Büyük koşular, zengin bahsi müşterek, mükemmel büfe, hususî tren ve Taksimden hususî otobüs temin edilmiştir.

Kiralık Çiflik

Herkesçe maruf ve malûm o Küçük Çekmecede Filorya Çifl kiraya verilecektir. Talipleri Ga tada Haraççi sokağında Dar han da 5 numarada Mustafa Beye ve hut Voyvoda Nur handa 7 numa da Osman Nuri beye müracaat sinler.

DEVREDİLECEK İHTİR BERATI

"Sigaralara mahsus hususi ku lar" hakkındaki icat için Sinai M diriyeti umumiyesinden istih edilmiş olan 16 Eylûl 1929 tarih 853 numaralı ihtira beratı bu k ferağ veyahut icara verileceğine mezkûr ihtirayı satın almak ve hut isticar etmek arzusunda bu nan zevatın İstanbul Bahçe Kapı Han 43-48 de mukim vekili H. İSTOK EFENDİYE müracaatla

Tayyare Piyango Müdürl ğünden:

Numunesi ve şartnamesi v hile 100.000 adet re'sen sen kâğıtı tap ettirileceğinden b'a tali polacakların pey akç ları ile birlikte 2-9-931 ta Çarşamba günü saat 15 Piyango Müdürlüğünde teşekkil tayyare mübayaat misyonuna müracaatları.

3 üncü Kolordu ilânları

Ankara Merkez kıtaat müessesatı için aşağıda yaz eşya kapalı zarf usulile alın caktır. Taliplerin şartnamel rini görmek için Ankara Mı kez SA. AL. komisyon muza müracaatları ilân olunu (175).

8065 K. Yerli fabrika mam lâtı çoraplık pamuk ipli 5-9-931 saat 15 te Ankara Mı kez SA. AL. KO.

* * *

K. O. kıtaat ihtiyacı için 20 kilo sade yağı pazarlık sure le 2 Eylûl 931 saat 15 te Fı dıklıda K. O.SA. AL. KO da icra kılınacaktır. Talipler şartnamesini okumak ve m nakasaya iştirak etmek üze komisyonumuza vakti mua yeninde müracaatları. (252).

* * *

Selimiye kışlası topçu al hayvanatının ahırlarının miri aleni münakasaya ko muştur. İhalesi 16 Eylûl 9 çarşamba günü saat 15 te Fı dıklıda 3. K. O. Satın Alı komisyonunda yapılacaktı Taliplerin şartname ve keş namesini komisyonumuzd görmeleri ve münakasaya g mek istiyenlerin de yevm mezkûrda teminatlarile ha bulunmaları. (237).

* * *

Kapalı zarf usulile 25-8-9 tarihinde ihalesi icra kılınac ğı ilân edilen 200,000 ve 163,0 kiloluk iki kıt'a kuru ota ve len fiatlar haddi itidalde g rülmediğinden pazarlık sur le 5 Eylûl 931 cumartesi gü saat 16 da fiatlar haddi i dalde görüldüğü takdirde ih lesi icra kılınacaktır. Tali lerin şartnameyi okumak münakasaya iştiraki için ye mi mezkûrda komisyonumu müracaatları. (262).

ZAYİ — Beşiktaş malmüdürlüğü den almakta olduğum zevcim mü veffa Binbaşı İbrahim Edhem Be den bana ve oğlum Ali Semih Be muhasses maaş beratımı zayi ettim Yenisini çıkartacağımdan hükm yoktur. Beşiktaş Valde Çeşmesi bacı Sokak 10 No. da zevcesi Emi

MİLLİYET MATBAA