PAZARTESI
28 EYLÛL 1931
6 ncı sene, No. 2023
NUSHASI 5 KURUŞTUR

Milliyet

Sahip ve Başmuharriri
Siirt Meb'usu MAHMUT
Umumî Neşriyat ve Yazı Müdürü
ETEM İZZET

T.C. İSTANBUL KÜTÜPHANESİ DARÜLFÜNUNU 1929

İngiliz lirası için vaziyet tesbit edildi

Çin Japon İhtilâfı

Cemiyeti Akvam hey'eti umumiyesi Cenevre'de sulh ve müsalemetin idamesi için tedbirler düşünürken, Aksayı şarkta bir muharebe zuhur etti. Filhakika Mançuryadaki Çin - Japon müsademeleri hukukî manada bir harp değildir. Hukukî harp vaziyetini ihdas ede bilmek için iki taraf lâzımdır. Halbuki Çin hükûmeti arazisinin istilâsına rağmen, harp vaziyetini kabul etmiş değildir. Fakat bugün Aksayı şarkta harp vaziyeti mevcut değilse, bu, ne Japonyanın bu tecavüzü harp telâkki eylemiyeceğinden, ne de sulhün bekçileri vaziyetinde olan beynelmilel müesseselerin, harbe mâni olmak için müessir bir müdahalede bulunduklarından ileri gelmektedir. Sulh, Çinin aczinden ve meskenetinden dolayı devam ediyor.

Bir hafta on gün kadar evvel, Ajansın bir haberi, Mançuryadaki Japon kıtaatının ansızın Mukden ve Harbin üzerine doğru ilerlediklerini bildirirken, bu haberden en ziyade Japon Hariciye Nezaretinin mütehayyir olduğunu bildirmişti. Japonyanın dahilî politikasını takip edenler, buna ihtimal verirler. Çünkü öteden beri Japonyanın ordu ve donanması, memlekette hükûmetten müstakil bir teşekkül halinde kalmış ve münasebetli münasebetsiz zamanlarda, münasebetli münasebetsiz şekillerle devletin haricî siyaseti üzerine müessir olmuştur. Çinliler ile Japonlar arasında ihtilâflar eksik olmaz. Ve bu ihtilâflara sahne olan başlıca mıntaka da Japonya'nın iktısadî ve siyasî nüfuz iddiasında bulunduğu Mançurya'dır. Geçenlerde mevcut ihtilâflara Japon hassasiyetini rencide eden bir mesele daha inzimam etmişti. Bir Japon zabiti Çinliler tarafmdan esrarengiz bir şekilde katledildi. Japon hükûmeti bunun üzerine, tahkikat yapılmasını ve katillerin meydana çıkarılarak tecziye edilmesini ve sair suretlerle Japonya'ya bir takım teminat verilmesini Çin hükûmetinden talep etmişti. Çin hükûmeti Japonları tatmin hususunda geciktiğinden, Japon ordusu kanunu kendi eline almış ve Mançurya'nın istilâsına başlamıştır. İşte Japon ileri hareketinin manası budur.

Son hareketin anî sebebi ne olursa olsun, eğer Japonya ötedenberi Çine karşı kaytsız bir siyaset takip etmemiş olsaydı, Japon ordusu da böyle bir harekete tevessül etmezdi. Esasen Japon hükûmetinin reyile hareket edilmemiş olması, meselenin ehemmiyet ve şumulünü azaltmaz. Japonya'nın, Mançurya üzerindeki nüfuzunu takviye etmek ve mümkünse bu memleketi Çinden ayırarak Japon memalikine ilhak etmek için fırsat kolladığı aşikârdır. Ve bu fırsat harbi umumî esnasında ve harbi takip eden birkaç sene zarfında zuhur etmişe benziyordu. Ancak bilhassa Amerika'nın tazyikile Japonya 1922 senesinde Vaşington'da imzalanan bir itilâfname ile Çin ve Mançurya hakkındaki emellerinden vaz geçmek mecburiyetinde kalmıştı. Tarihî İngiliz — Japon ittifaknamesini istihlâf eden bu Vaşington itilâfile Japonya, Çinde açık kapı siyasetini kabul ediyor, harbi umumide Almanya'dan istirdat edilen arazi Çine veriyor ve istatokoyu muhafaza edeceğini taahhüt ediyordu. Japonya Mançurya'dan maada Çinin diğer aksamı hakkındaki taahhüdatını mehma emken ifa etmiş

Bankalarda İngiliz lirasının alım ve satımına müsaade edildi

Hükûmetin 30,000 lira zarar ettiği doğru değildir

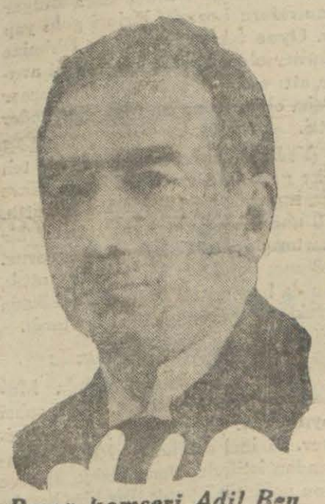

Borsa komseri Adil Bey

Borsada vahidi kıyasî olarak İsterling yerine Fransız frangının kabulünden beri İngiliz lirasına fiat tesbit edilememektedir.

Halbuki muamelelerini İngiliz lirası ile neticelendirmek mecburiyetinde bulunan alâkadarlar bankalara müracaatlarında hayli müşkilâta uğramakta idiler. Hattâ bazı bankaların kendilerine arzedilen İngiliz liralarile talep olunan İngiliz liralarına ait muameleleri yaparlarken alış ve satış arasında büyükçe farklar yapmakta oldukları da alâkadar bazı zevat tarafından Borsa komiserliğine şikâyet edilmekte idi.

Aldığımız malûmata göre borsada bir kaç günden beri İngiliz lirasına fiat tesbit edilememekte olması isterlingin Paris borsasındaki resmî ve hakiki fiatinin Anadolu ajansı tarafından verilmemiş olmasıdır. Çünkü şimdiye kadar ajans Avrupanın para merkezi sıkleti olan Londra borsasının fiat temevvüçlerini bankalar ve borsaya muntazaman bildiriyordu. İngiliz lirasının sukutu ve borsada Fransız frangının vahidi kıyasî olarak kabulü üzerine bu merkezi siklet şimdilik Parise intikal etmiştir. Bu itibarla Londradaki fiatlerin yerine Paris borsası fiatlerinin ikamesi lâzım gelmetkedir. Ajans bu hususu temin ve hususile Paristeki fiat temevvüçlerini Londradakinden daha sür'atle İstanbula vererek banka ve borsalara tebliğ için yeni bir teşkilât vücude getirmiştir. Bu

(Devamı 5 inci sahifede)

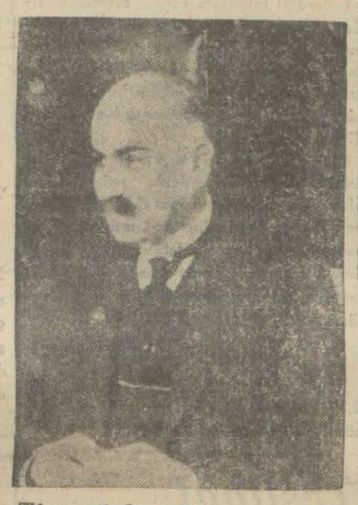

Ticareti hariciye ofisi müdürü umumisi Cemal B.

Belediye bir de üçüncü taksi yapacak!

Ucuzcu şoförlere 30 kişi daha iştirak etti. Son vaziyet nedir?

Ucuz otomobil servisleri ihdası taraftarlarının teşkil ettikleri komiteye dün 30 otomobil daha iltihak etmiştir.

Komite reisi Mehmet Namık Bey noktayı nazarında ısrar ederek diyor ki:

— Belediyenin yapmak istediği ikinci, yani ucuz taksi hiç bir hesaba müstenit değildir ve şoförlerin zararınadır bu, doğru değildir. Ucuz servislerin ne otobüs, ne de otomobil tarzında olduğu iddiası da yanlıştır. Çünkü servisler şimdiki oto-

(Devamı 5 inci sahifede)

da elde ettiği imtiyazlı vaziyeti terketmek istememiştir. Japonya'nın Mançurya üzerindeki iktısadî menafii çok büyüktür. Mançurya bazı mühim Japon sanayiine ham madde yetiştiren bir memlekettir. Burada milyonlara baliğ olan Japon sermayesi olduğu gibi, Cenubî Mançurya şimendiferlerinde Japon hükûmetinin mühim hissesi vardır. Ve bu şimendiferler üzerindeki alâkası dolayısile Cenubî Mançurya'da hâkim bir vaziyettedir.

Bunun içindir ki Japonya'nın [illegible] siyaseti, Mançurya

dir. Ancak bu gayenin tahakkukuna çok engeller vardır. Sovyet Rusya da Mançurya'nın mukadderatile Japonya kadar alâkadardır. Çünkü Japonya'nın burada yerleşmesi, Rusya'nın Vladivostok'taki vaziyetini sarsabilir. Amerika ve İngiltere de bu noktada birleşiyorlar. Velhasıl Mançurya Aksayı şark meselesinin mihveridir ve burada o kadar çok devletlerin o derece mühim alâkaları vardır ki, Japonya'nın bu memlekette yapacağı herhangi bir emri vakiin daimî bir şekil almasma ihtimal veri-

Sofya'daki maç

Bulgarlar 5 - 1 galip geldiler

SOFYA, 27. (Telefonla). Takımımızla Bulgarlar arasında bugün yapılan maç heyecanlı olmuştur. Bulgarlar 5 gol bizimkiler 1 gol yapmışlardır. Maçta binlerce seyirci hazır bulunmuştur. Havanın yağmurlu ve sahanın çamurlu olması mağlûbiyetimize başlıca âmil olmuştur.

Takımımızın biricik golü Hakkı tarafından yapılmıştır.

Kaleci ve mühacim hattı fena oynamıştır.

[Maça ait tafsilât son haberlerimizdedir.]

Başvekilin Avrupa Seyahati

İsmet Pş. ilk fırsatta Romayı ziyaret edecek

Atinaya gidecek heyetimiz 50 kişiden mürekkeptir

ANKARA, 27 (Telefonla) — Başvekil İsmet Paşa Hariciye Vekili ile birlikte Ankaradan salı günü hareket edeceklerdir. İsmet Paşa istasyonda merasimi mahsusa ile teşyi edilecektir.

Atina seyyahatine İstanbul gazetecilerinden maada Ordu meb'usu Servetifünun sahibi Ahmet İhsan, İzmir gazetecilerinden Haydar Rüştü, Adanada Türk Sözü sahibi Ferit Celâl Beyler iştirak edecekleri gibi esbak iktisat vekili İzmir meb'usu Rahmi Bey de heyeti-

(Devamı 5 inci sahifede)

Amerikaya Gidecek Heyet

Heyette Celâl Bey de bulunacak mı?

Amerikaya mühim malî temaslar için gidecek olan sabık Maliye vekili Saraç oğlu Şükrü B. bugün Ankaraya giderek hükûmetten talimat alacaktır.

CELAL BEY

Şükrü B. ile birlikte Amerikaya gönderilecek heyet âzaları bugünlerde tesbit olunacaktır. Hey'ete İş bankası umum müdürü Celâl Beyin de iştiraki muhtemeldir.

Hey'et ağlebi ihtimal bir hafta ya kadar Amerikaya hareket edecektir. Bu seyahatte halledilecek meseleler meyanmda tütün işi de vardır.

Tütünlerimizin, mutavassıtlar elinden kurtarılarak doğrudan doğdoğruya Amerikaya satılması için Amerika'da teşebbüsatta bulunulacaktır.

Yarın

Sarsılan İngiliz haşmeti..

Nizamettin Âli Bey yazıyor.

İngiliz lirasının sukutu sebepleri - Alınan tedbirler ve varılacak neticeler..

Yarınki Milliyet'te

Ihtilâfı Bitaraflar Halledecek

1913 ten sonra gidenler Yunanlı addedilebilirler mi?

Muhtelit mübadele komisyonunda, iade edilecek Yunan emlâki meselesi yüzünden Türk ve Yunan hey'eti murahhasaları arasında çıkan noktai nazar ihtilâfı bitaraf delkelerin hakemliğine tevdi edilmiştir.

Hey'eti murahhasamız, Atina mukavelenamesi mucibince 15 eylûl 1931 tarihinden sonra memleketimizden Yunanistana giden eşhasın ahten Yunanlı addedilemiyeceği kanaatindedir. Ve bu itibarla iade talebile 250 parça emlâk için komisyona vâki olan müracaatlardan ancak 7 tanesi şayanı kabuldür. Hükûmetimiz bu noktai nazarını teyit eden vesaiki komisyona tevdi etmiştir.

Yunan hey'eti murahhasası ise buna mukabil mezkûr emlâkle alâkadar eşhasın ibraz ettikleri vesaiki ileri sürerek Yunanlı olduklarını iddia etmektedirler.

M. Anderson

Mesele bitarafların kararile hal ve intaç edilecektir. İki taraf ta noktai nazarlarına müteallik raporlarını komisyon riyasetine tevdi etmişlerdir.

Mezunen memleketine giden ve bir haftaya kadar gelecek olan bitaraf delke M. Andersonda keyfiyetten haberdar edilerek mütaleası alınacak ve sonra bitarafların kararı iki tarafa tebliğ olunacaktır.

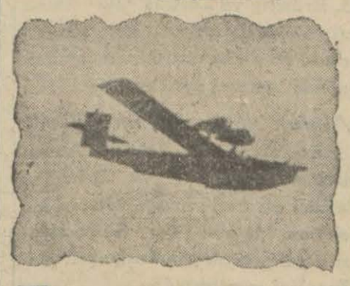

Tayyare Postaları

Almanya'nın tayyare sanayiini temsil eden Lufthansa şirketi mümessilleri, hükûmetimizin daveti üzerine bir haftaya kadar memleketimize geleceklerdir. Şirket, hükûmetle müştereken Kayserideki tayyare fabrikasını memleketimizin tayyare inşaatı ihtiyacını temin edecek bir hale ifrağ etmeği teklif etmiştir. Hükûmet esas itibarile bunu muvafık görerek şirketin mümessillerini davet etmiştir.

On güne kadar şirket mümessillerile Ankarada müzakerata başlanacaktır.

Şirket bu işe bir milyon lira sarfedileceğini tahmin etmektedir.

Alman grupu bundan başka Avrupa ile Anadolu şehirleri arasında tayyare ile yolcu ve posta nakliyatı yapmağı da hükûmetimize teklif etmiştir. Henüz tetkik safhasında olan bu teklifin, tayyare fabrikası meselesi intaç edildikten sonra müzakere edileceği anlaşılmaktadır. Bu yolcu nakliyatı işinin de hükûmetle müştereken ve

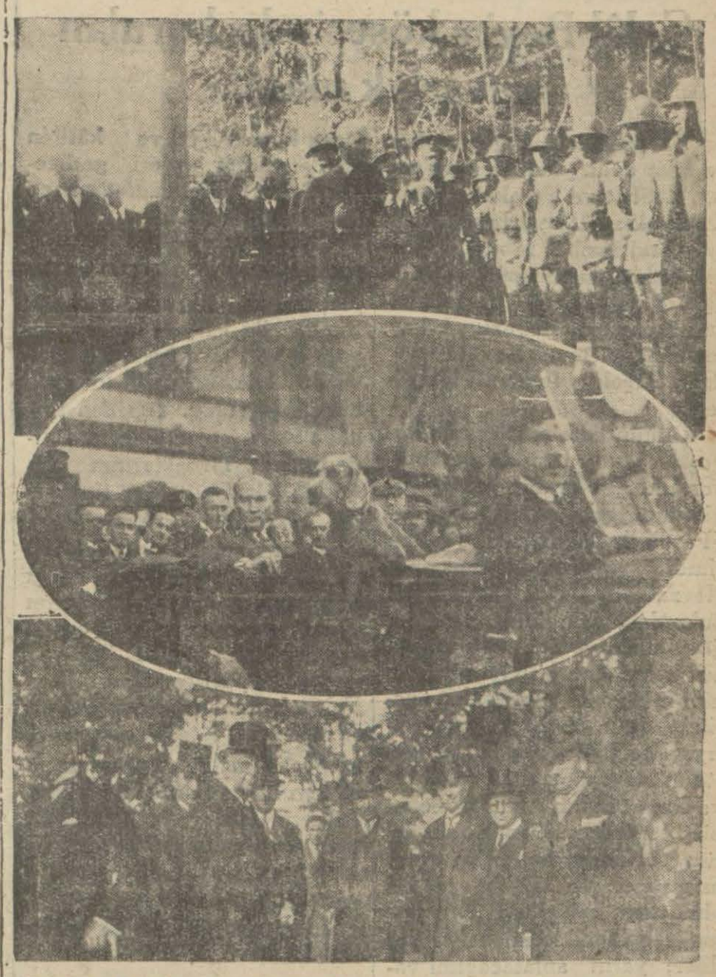

Büyük Reisimiz Gazi Mustafa Kemal Hazretlerinin Ankaraya dönüşü intibalarından: Gazi Hazretleri istasyonda, otomobilde.. İstasyonda Reisicümhur Hazretlerine intizar eden vekiller ve meb'uslardan bazıları

İstanbul kara kış içinde gibi oldu!

Balkanlarda kar yağıyor.. Dün Sofyaya sabahtan akşama kadar kar düştü!

Fatin Bey: Soğuklar geçecek, daha önümüzde epeyce yaz var.. diyor

Bir kaç günden beri şehrimizde şiddetli soğuk dalgaları hüküm sürmektedir. Soğukların Balkanlarda yağan şiddetli karların tesirile husule geldiği anlaşılmaktadır. Dün akşam Kandilli rasathanesinden aldığımızmalûmata göre:Bugün havadüne nazaran daha iyi olacaktırı Hava hafif bulutlu geçecek soğuklar düne nazaran azalacaktır. Akşam üstüne doğru da hafif yağmur yağması ihtimali vardır. İki günden beri kısa fasılalarla devam eden yağmur ve havanın soğuk olması İstanbula adeta bir kış manzarası veriyordu. Sokaklarda gelip geçenlerin ekseriyetli kışlık paltolarını hiç değilse pardesülerini giydikleri nazarı dikkate çarpıyordu. Fakat rasathaneye nazaran önümüzde daha uzun değilse bile oldukça devamlı bir yaz vardır ve İstanbul halkı daha bir çok sıcak

günler görecektir. Dün akşam gelen malûmata nazaran Sofyada dün sabahtan beri devamlı kar yağmaktadır.

Bulgaristanda yağan kar

SOFYA, 27 (Milliyet) — Bulgaristanın her tarafında havalar soğumuş ve Fuça Balkan, Vitoş, Pirin, Ozuguva ve Rida dağlarına kar yağmıştır. Karın kalınlığı 3—4 santimetredir. Buralarda hararet tahtessıfır 4 derece ye kadar düşmüştür.

Harbiye halat takımı ile Ordu binbeşyüz birincisi

Siyasî tefrika: 35

KARA BİR GÜN

Istanbul nasıl işgal edildi?

Aziz Hüdayi

Tut, vur, gebert!

Celâl Beyin köşesinde kurulan yuvarlak masa..

Karşımızdaki koğuş ta hınca hınç dolu. Valiler, meb'uslar, İttihat ve Terakki erkânı. Daha nihayette yüzbaşı Nevzat (eski inzıbat zabiti), Hüseyin Cahit, kaymakam Seyfi, (şimdi mirliva ve kara müsteşarı muavini), Boğazlıyan kaymakamı Kemal Bey (1) ve daha birçok kıymetli kimseler.

Günün bazı saatlerinde koğuştan çıkıp taşlıkta gezebiliyorduk. Bir aralık çok sevdiğim sınıf arkadaşım Seyfi B. (Paşa) ile ve yüzbaşı (galiba şimdi yaver ve kaymakam) Nevzat Bey ile hasbuhallerde bulunduk. Hiç kimse ne olacağını, niçin ve ne kadar mahpus kalacağını bilmiyordu. Benim hikâyem dinliyenler üzerinde derin bir hayret uyandırıyordu. Bizi dinliyen ve Darülfünun müderrislerinden diye bana takdim edilmiş olan bir zat fazla alâkadar oldu, bütün tafsilâtile kendisine anlatmamı rica etti. Fakat akşam olmuştu, arkadaşlarımın yemeğe beklediklerini haber verdiler; yarın anlatacağımı vadederek müderris beyden müsaade istedim.

Celâl Beyin köşesinde yuvarlak masayı kurduk. Manastırdan tanıştığımız mülâzım Sabri Beyin evinden yemek gelmişti, Celâl Beyin yemeğile birleştirdi, üçümüz sofraya oturduk. Kovuşta anî bir velvele koptu:

— Geldi! Gene geldi! Tut! Vur! Gebert!

— Eyvah, dedim içimden, galiba mahut kâtibi linç edecekler!

Fakat ortada kimseler yoktu. Herkes yemekle, yemek hazırlığile meşguldü. Aynı zamanda başlar karyolaların altına eğilip doğruluyordu.

— Kâtip mi geldi? Ne var? Diye arkadaşlarıma sordum, güldüler.

Sabri dedi ki:

— Bir hırsız kedi var, açmadığı tencere, girmediği dolap kalmadı. Daha geçen gün pişmiş bir tavuğu olduğu gibi aşırmış! Hiç haberimiz olmadı. Kâfiri bir ele geçirsek!..

Fakat ele geçmedi. Kovuşta gürültü zaşlar başlamaz kaçmış olacak ki karyolaların altı, tencerelerin içi, dolaplar ve yataklar arandı, yok!

Bekirağa bölüğün ikinci gecesi başlayalı iki saat olmuştu. Kâtip efendi koğuşa geldi, mevkufları sayar gibi etrafta dolaştı. Bizim köşeden geçerken nerede yatacağımı sordum gündüzkü paparanın verdiği dersle nazik bir tavur alarak;

— Ben şimdi size bir karyola ve temiz bir yatak yollarım, dedi, kusura bakmayın, telâşla unutmuşum.

Ve çıktı; iki saat daha geçti. Ev sahibim uyuyacaktı; ben de her halde bir tarafa sinmeliydim. Ne kâtip, ne de vadettiği şeyler gelmemişti.

Gece hemen her karyola bir mahalle kahvesi, bir kumar salonu olmuştu. Altı kol iskambil oyunları çok gürültülü münakaşalarla oynanıyordu. Harp hikâyeleri, kahramanlık masalları, şikâyet, siyasî bahisler, her şeyden bahsolunuyordu. Kovuşta biraz dolaşmak istedim. Her karyolanın hizasına geldikçe kümeler doğruluyor, oyunları bırakıyor ve "bu yurun,, diye yer açıyorlardı. Ben ise yatacağım yeri düşünüyor, sirkesiz ve soğansız bir yer bulabilir miyim diye bakıyordum.

Geceyarısına doğru müdür muavini olduğu söylenen Erzurumlu Yusuf Efendi isminde bir zat geldi. Vaziyetimi anlayınca hemen gitti ve kâtibin göndermediği şeyleri getirterek Celâl Beyin yanında bana bir yatak yaptırttı.

Yattım, fakat iskambil oyunları ve ağız kavgaları bitmiyor, ben de uyuyamıyorum. Benden iki karyola aşağıda ayağı sakat, sivil kıyafette biri vardı. Uykusunun ilk kısmını alınca doğruldu. Tepeden tırnağa kadar soyunarak temizliğe başladı. Tırnaklarının arasından çıkan çıtırtılar sinirlerimi sarsıyor! Yanımdaki karyolada çopur, yüzü kabuklanmış yaralarla dolu biri var, yün çoraplarını çıkarmadan yatmış. Yorganın altından taşan iki ayak renkçe iki pastırmadan farksız. Fakat koku.. Ah, bunu size tarif edemem. İşte aradan on sene geçtiği halde şu satırları yazarken burnumda bu ayakların buharını duyar gibiyim. Kokmuş pastırmaların, çürümüş sebzelerin denize döküldüğünü duyardım, bunlara neden kimse ilişmemiş? Hattâ şu hırsız kedi bile?

Her şeye alışılıyor; burnum artık ayak kokusunu duymuyor. Fakat kulaklarım?.. Bunlar bir türlü alışamıyor.. Uykuya dalacağım sırada döşemeler üzerinde bir kaç bekçinin sopası birden takırdıyor: Bekçi değil, ayağı sakat adam koltuk değneklerile dışarı çıkıyor.

Sonra bir horultu.. Sağdan ikinci karyolada sanki büyük bir posta gemisi demir atıyor! O nasıl gırtlak ki aşınmıyor ve o nasıl uyku ki hiç duymuyor! O nefes aldıkça kemiklerimde kaç testere gidip geliyor.

Alışamadığım bir şey daha var: Şiltem bir battaniye kadar ince. Çam tahtaları bir somya kadar yaylı, fakat tahta aralıkları etlerimi çimdikleyecek kadar açık.

(Devamı var)

(1) Nemrut Mustafanın astığı de mi istiyor-

Avrupa birliği

Türkiyenin dahil bulunduğu komiteler

CENEVRE, 27. A.A.— Anadolu Ajansının hususî muhabirinden: Avrupa birliği tetkik komitesi bugün içtima etmiştir. Sovyet hükûmetinin ademi tecavüz misaki teklifini tetkik edecek komite ile Yunanistanın tercihi tarafeynin buğdaydan başka mahsullere teşmiil hakkındaki teklifini müzakere edecek komiteye Türkiyada dahildir.

Birinci komite 2 Teşrinisanide ikinci komite de 30 teşrinevvelde içtima edeceklerdir. Reis ikinci komitede müzakere edilecek mevadın tütün ve kuru üzüm olduğunu bundan başka mahsullerin tetkikini isteyen devletler varsa bu husustaki taleplerine ait muhtıralarını 15 teşrini evvele kadar umumî kâtipliğe göndermele lâzım geldiğini bildirmiştir.

Tütün kuru üzüm ithal ve ihraç eden devletlerin de yene 15 teşrinievvel kadar bu mevadın ticaretine ait vaziyetlerini kısa muhtıra ile umumî kâtipliğe bildirmeleri kararlaştırılmıştır. Muhtıralar muayyen müddette sonra gelirse komite içtimaından evvel vasıl olmak şartile yene nazarı dikkata alınacağı da tevsik edilmiştir. Komitelerin içtima müddetleri şayet değişirse devletler vaktinde haberdar edileceklerdir.

Reisler

CENEVRE, 27. A.A.— Anadolu Ajansının hususî muhabiri bildiriyor: Gelecek seneki Avrupa komitesi reisliğine Lord Cecilin teklifi ile M. Briand ikinci reisliğine de M. Grandinin teklifi ile M. Motta ve Polonya murahasının teklif ile ikinci bir reisisanilik ihdas edilerek buna da M. Politis intihap edilmişlerdir.

Avropa komitesinin gelecek içtimai kânunusanide olacak ve muayyen tarihini bilâhere reis tespit edecektir.

Kürcistan bir Nota verdi

CENEVRE, 26 (A.A.) — Kürcistan millî hükûmetinin cemiyeti akvam nezdindeki mümessili Kürcistanda cereyan e-

İzmir-Ankara telefonu

HARİCÎ HABERLER

Fransız Başvekili Berline gitti

M. Laval ve M. Briand dün Berlinde karşılandılar

PARİS, 26 (A.A.) — M. Laval ile M. Briand, saat 16,25 te Berlin'e hareket ettiler.

PARİS, 26 (A.A.) — M. Laval ile M. Briand saat 16,25 te hareket ettiler. Mumaileyhima, kendilerine tahsis edilmiş olan vagonlara binmeden evvel şimal istasyonu rıhtımında toplanmış olan halk tarafından şiddetle alkışlanmışlar. Nazırlar, Seine valisi ve bir çok zevat M. Laval ile M. Briand'ı teşyi ettiler. Aubervilliers belediye reisi olan M. Laval'a mezkûr şehir belediyesinden bir hey'et bir çiçek demeti takdim etti. M. Laval'in refakatinde başvekâlet kalemi mahsusundan M. Menier, ticaret mahkemesi reisi M. Buisson vardır, M. Briand'a da hariciye nezareti kâtibi umumisi M. Berthelet ve kalemi mahsus müdürü M. Léger refakat etmektedir.

Trenin hareketi esnasında civar rıhtımlarda toplanan halk, bir alkış tufanı koparmıştır.

Berlinde nasıl karşılandılar?

BERLİN, 27 (A.A.) — M. Laval ile Briand saat 8,43 te müvasalat etmişlerdir. Mumaileyhim, istasyonda M. Brüning ile Curtius taraflarından karşılanmışlardır. Mühim ve şiddetli bir inzibat halkı, nazırlardan biraz açıkta tutmakta idi. İstasyondan çıkarken şiddetli alkış sesleri Fransız nazırlarını karşılamıştır. Otele kadar olan yol boyunca: Yaşasın sulh, yaşasın Briand sadaları ortalığı çınlatmıştır. Yüzlerce meraklılar otelin pencereleri altına toplanmışlar ve o derece ısrar ile M. Laval ve Briand'ı görmek istemişlerdir ki, nihayet mumaileyhim görünmek mecburiyetinde kalmışlardır. Halk kütlesi Fransız nazırlarını "Hoch,, nidalarile ve yaşasın sulh, yaşasın Briand, yaşasın Laval seslerile karşılamışlardır. Öğleye kadar bu sesler devam etmiş ve Fransız nazırlarını bir çok defa balkona çıkmağa mecbur eylemiştir.

M. Lavalin Alman milletine selâmı

BERLIN, 27 (A.A.) — M. Laval Alman radyo telgraf şebekesi için söz söylerken demiştir ki:

Alman milletine samimi selâmlarımı ithaf ederim. M. Briand ve ben, her iki memleket mukarenetine hizmet etmek emelile Berlin'e geldik. M. Brüning ve Curtius ile olacak müzakerelerimizin en mes'ut neticelerle dolu olmasını bütün samimiyetimle temennî eylerim.

Alman matbuatı ne diyor?

BERLIN, 27. A.A.— Alman matbuatı, M. Laval ve Briand'ın Berlin'i ziyaretlerinin sabırsızlıkla beklenmekte olduğunu ve bu ziyaretin yeni bir devrin başlangıcı olabileceğini yazmaktadır.

Fransız-Alman mukareneti bir iştir

PARİS, 27. A.A.— Pazar gazeteleri M.Briand ve Lavalin Berlin seyahatine bilhassa mühim iktisadî ehemmiyetler atfetmektedirler. Ezcümle Jurnal gazetesi, yukariki mütaleaları teyit ediyor.

Le Petit Jurnal gazetesi de, Fransız nazırlarının Berlin'i ziyaretten maksatları, elde edilmesi gayrimümkün görülen salâh çarelerini biraz sonra temin eylemeği hali hazırda mütevaziane bir surette aramaktır. Her türlü hissiyattan ârî olarak ve Cenevrede M. Curtius tarafından irat olunan nutka karşı gösterilen siyasî tezlerden çıkan muhalefete rağmen, her iki hükûmet işlerine ait mevzular üzerine ve ticarî bir zihniyetle müşterek bir mesai gösterebileceklerini görmüşlerdir. Bunu söylemek lâzımdır. Çünkü hakikat ta budur, Fransız Alman mükareneti bir iştir. Hatta bugünlerin belki en büyük ve en mühim yeğâne işidir. Zira bu iş diğerlerini de ihtiva etmekte ve şartlarını da ihzar eylemektedir.

M. Lavalin beyanatı

BERLIN, 27. A.A.— M. Laval muvasalâtından pek az sonra beynelmilel matbuat mümessillerini ka-

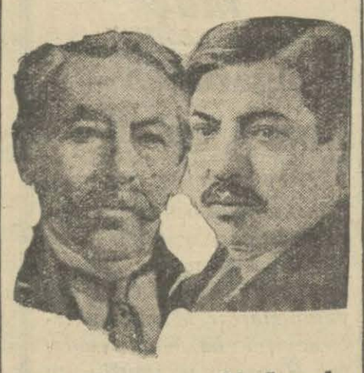

M. Briand ve M. Laval

nin mühim bir gününü kaydettiğini beyan eylemştir. Emniyeti iade ve krediyi yeniden tesis için dürüst bir mesai iştiraki kendini hissettirmektedir.

Bizi tefrikaya götüren bütün ihtilâfları ortadan kaldırmak hırsını, çok nazik bazı meselelere bugün temas etmek arzusunu gösteremiyorsak, hiç olmazsa müşterek münasebetlerimize mes'ut bir istikbal hazırlamak üzere mümkün olan çareleri bulmak hüsnü niyetine malik bulunuyoruz.

İktisadî sahada, mühletsiz olarak, hareket edebiliriz. Biz menfaatlarımızın müdafaasına ait haklı bir endişe ile harcket edeceğiz. Ben şahsen, vazife ile hakiki bir ebynelmilel tesanüt hissinin ittifakı için gayret edeceğim. Paris ve Londra müzakereleri şimdi tesbit edilecek mülâkatların mes'ut iptidalarını teşkil etmiş olacaklardır.

Alman hükûmetine bir usul telkin ettim. Bu usulün aletlerini birlikte ttim. Bu usulün aletlerini birlikte imal edeceğiz ki bu da her iki memleketi alâkadar eden iktisadî meselelerin tetkikini istihdaf eden bir Fransız Alman komisyonunun tesisi olacaktır.

Almanyaya Fransa hükûmetinin reisi sıfatile ve sulhün en iyi amelesi olan M. Briand'la birlikte geliyorum. Berlinde Alman hükûmetinin reisi ve hariciye nazırı ile ve bilhassa Alman milletile olan tesadüfümüz heyecanlı bir hal almaktadır. Cihan, tarihte misli hesbuk olmıyan iktisadî bir buhranla çalkanmaktadır. Nazarlar bize doğru çevrilmiştir. İtilâfımızın nihayet tahakkuk etmesi lâzımdır. Çünkü herkes için selâmet iptida bu itilâftan çıkacaktır.

Fotografçı tehacümü

PARİS, 26. A.A.— Fransız başvekili ile hariciye nazırının birinci seyahatlernin çok hususî mahiyette ehemmiyeti haiz bulunan şekli âzimetleri anından itibaren şimal mevkiinde görülen mûtadın fevkindeki tehacümle tahakkuk etmiştir. Mevkifin civarları ve kaldırımla halk tarafından kaplanmış ve simsiyah bir haldeydi. Muvasalât meydanı ve istasiyon rıhtımları polis tarafından tahliye edilmiş olmasına rağmen yüzlerce kişiyi muhtevi bulunmaktaydı. Bugüne kadar bu derece fotografçı tehacümü görülmemişti

Japon-Çin Ihtilâfı

Japonya, tahkik komisyonu gönderilmesini istemeyor

LONDRA, 26. A.A.— Tokiodan Sunday Dispatch gazetesine bildiriliyor:

Kabine Yang-Tu nehri ile Çin sahillerinin muhtelif noktalarına harp gemileri göndermek hususunu tetkik eylemiştir.

Şanghay, Nankin ve Hankeou'nun vaziyetleri büyük endişeler tevlit eylemektedir. Hali hazırda Hankeouda bulunmakta olan file kumandanının talebi üzerine Hirato kruvazörü mezkûr limana gönderilmiştir.

Tahkik komisyonu

TOKİO, 26. A.A.— Siyasî mahafil, Japonya'nın askerlerini Mançuri demiryolu hattının cenubuna çekilmek için emir vermekle Japon-Çin ihtilâfının nihayete verdiğini gösterdiği kanaatindedir.

Ayni mahafil, dostane bir tesviyenin bilâmüşkülât yapılabileceği ümidini izbar etmekle ve Cemiyeti akvama Mançuriye hususî bir tahkik komisyonu gönderilmesi hakkındaki telkinatın Japon resmî mahafili tarafından ademi memnuniyetle karşılandığı kaydedilmektedir. Böyle bir komisyonun gönderilmesi her iki memleketin resmî taahhütleri karşısında Japonya tarafından bir itimat noksanlığı telâkki edilebileceği söylenmektedir.

Japon ordusu kumandanına talimat

TOKİO, 26. A.A.— Harbiye nezareti Mançurideki Japon ordusu kumandanına gönderdiği talimatta ecnebî memleketlerde suitefehhüm husulüne mahal vermemek için Mongolistanın veya Mançurinin istiklâli lehindeki her hangi bir harekete müzaheret etmemesi ve bu hususta hiç bir müzakereye girişmemesi lüzumu bildirilmiştir.

Mongolistan ve Mançurinin istiklâlini temine matuf hareketlerin mümessilleri olan Çin ve Mongol murahhaslarının bu yakınlarda Japon kumandanını ve Konsolosunu bu hususta istimzaç ettiklerine dair bir şayia çıkması üzerine bu talimatın gönderilmesine lüzum görülmüştür.

Rusya Japonya

MOSKOVA, 26. A.A.— Japonya sefiri, hariciye komiserliğine giderek M. Litvinoff ile görüşmüştür.

Teslihat Müzakeresi

CENEVRE, 26 (A.A.) — Teslihata fasıla verilmesine dair olan teklif hakkında tahdidi teslihat komisyonunda bazı fikir ihtilâfları çıkmış olmasından dolayı Cemiyeti Akvam büyük meclisinin mesaisini salı akşamından evvel bitirmiyeceği söylenmektedir.

CENEVRE, 26 (A.A.) — Cemiyeti Akvam büyük meclisinde bulunan kadın murahhaslar kadınların tabiyeti hakkındaki La haye mukavelenamesinde —kadınlar— la erkekler arasında müsavat mevcut olduğu esası nazari itibare almarak tadilât yapılması lehinde bir müdahalede bulunmuşlardır.

Mcelis, kadın murahhasların bu talebini dinledikten sonra malî komitenin ve malî teşkilâtın mesaisi hakkındaki raporları tasvip etmiştir.

İngilterede yiyecek fiatları yükseldi

LONDRA, 26. A.A.— İngiliz lirasının kıymetten düşmesi henüz dahilî eşya fiyatında bariz bir fiyat yükseklıği göstermemiştir. Mekülât ve fevkalâde lüzumlu telâkki edilen eşya fiyatlarında mahsus bir fazlalığın uzun bir zaman hâdis olmaması için mümkün olan tedbirler alınacaktır. Mamafih, yün rusumları üzerinde bir tezayütten bahsedilmektedir. Ezcümle sebze fiyatlarında yüzde 20 kadar bir fazlalık müşahede olunmaktadır.

Altın ve gümüş

LONDRA, 26. A.A.— Piyasa bugün bir Ons ince altın fiyatını 114,9 şilin olarak tesbit etmiştir ki 11.4 şilin bir tereffü demektir. Gümüş fiyatı da Ons başına 19 1/2 şilindir. Bunda da 3 5/8 şilin tezayüt vardır.

Bir banka tediyatını kesti

LONDRA, 26. A.A.— Reuter ajansının Kalkütadan istihbarına göre Thackersands-Pink bankası hükûmet bonolarını iştirası için sermaye çekilmesi yüzünden tediyatını tatil etmiştir.

İngiltere bankasının mü-

kasının bir mümessili olduğu pasaportundan anlaşılan bir zat Akitania vapurile buraya gelmiştir. Mümaileyh, gemide Peters ismini takınmış idi. Mümaileyh, hakiki hüviyetini ve Amerikayı ziyaretten maksadı ne olduğunu söylemekten imtina etmiştir.

Bağajlarının sevkini bizzat gümrük idaresi deruhte etmiştir.

Nevyork borsası

NEVYORK, 26. A.A.— Borsanın cuma celsesi, bir senedenberi görülmemiş derecede karışık olmuştur.

Amerika'da altın

NEVYORK, 26. A. A— Federal Reserve Bankın altın hareketine ait bülteni, Arjantinden 10 milyon, Meksikadan 2,276,000 altın ithal edilmiş ve Felemenğe 122.000 dolar altın ihraç kılınmış olduğunu bildirmektedir

Mezkûr bülten, ecnebî memleketler hesabına kaydedilen altın ihtiyatı mevcudunun 500.000 dolar artmış olduğunu da bildirmektedir.

nin dört bankası gişelerini kapanmıştır. Bunlarla bu hafta zarfında bu hükûmet dahilinde faaliyetini tatil etmiş bankaların adedi ona baliğ olmuştur.

filhakika bir milyondan az esham mûamelesi yapılmıştır, Halbuki yalnız geçen cumartesi sabahı iki buçuk milyonluk mûamele yapılmıştı.

SON DAKİKA

Bulgar takımına nasıl maglûp olduk..

Takımımız çok şahsî oynamıştı

SOFYA, 27, (A.A.) — Muhabiri mahsusumuzdan — Sabahleyin kar yağdı. Öğleden sonra çok soğuk fakat güneşli bir havada saat 14 te merasim, marşlar 10,000 seyirci. Hakem Macar Ivancit, Yan hakem Aptullah Bey, M. Batanciyef. Parayı biz kazandık. Rüzgâr lehimize oyuncu değiştirmek yok, ilk hücumu Bulgarlar yaptı, kestik, Nihatın hatası, firikik, Bulgar sol içi şüt attı kurtardık.

4 üncü dakikada Avninin kaleyi bırakmasından istifade eden Bulgar santraforu Lozanof birinci golü yaptı. Oyun tekrar başladı ve lehimize korner oldu. Niyazi bu korneri avuta attı ve bunu müteakip bir korner daha oldu. Bunu da Muzaffer heder etti.

Yedinci dakikada kalemiz bir tehlike geçirdi. 9 uncu dakikada Fikretin kuvvetli bir şütunu kaleci tuttu. 10 uncu dakikada Avni güzel bir kurtarış yaptı. Çok fena oynuyoruz. 16 ıncı dakikada bir korner attık, bu da boşa gitti. 20 inci dakikada Hakkının şütunu kaleci kurtardı.

İlk ve son golümüz

Bunu takip eden bir akında Muzafferin şütu avut oldu. Çok şahsî oyniyoruz. Ortaya hiç pas verilmiyor. 31 inci dakikada Rebiinin pasından istifade eden Hakkı ilk ve son golümüzü yaptı. Bir bire berabereyiz. 34 üncü dakikada Bulgarlar boş kalemize topu atamadılar. 38 inci dakikada Hakkının şütunu kaleci kornere attı, bu kornerden de istifa de edemedik. 39uncu dakikadan Bulgarlar büyük bir fırsat kaçırdılar, 44 uncü dakikada Bulgarlar bir firikik attık avut oldu. Birinci haftayım bir bire berabere ile neticelendi.

İkinci devre

İkinci devrenin birinci dakikasında Hakkının sıkı bir şütü direğe çarptı beşinci dakikada 20 metreden Bulgar solçinin attığı şüt kalecimizin elleri altından geçerek ikinci gollerini yaptılar. 7 inci dakikada yene kalecimizin hatası yüzünden bir gol daha oluyordu. 19 uncu dakikada Fikretin kuvvetli bir şütü oldu, bunu müteakip bir akın esnası Hakkıya favl oldu ve bu favlu Muzaffer avta attı. 21 inci dakikada bize korner atılırken Bürhan, Hüsnüye çarptı Hüsnü bayılarak iki dakika oyundan bir çeyrik kaldı, iki dakika kadar 10 kişi oynadık. Hüsnü tekrar oyuna girdi 27 ci dakikada kalecimiz güzel bir kurtarış yaptı

31 inci dakikada 25 metreden atılan bir şütü kalecimiz ellerinin, arasından kaçırarak dördüncü golun olmasına sebep oldu. Artık kazanmak imkânı kalmamıştı. Buna rağmen yene şahsi oynuyoruz. 35 inci dakikada Niyaziyi haşalı tevkif ettiğinden hakem penaltı cezası verdi,Burhan bunu da atamadı. 35 inci dakikada Bulgar solçinin bir şütü beşinci gollerini de kazandırdı. 40 inci dakikada Bulgarlar kelecimizle karşı karşıya kaldılar Avni güzel bir pulonjonla bunu kurtardı. 43 üncü dakikada Hakkının avt oldu ve bu beynelmilel maç ta 1-5 Bulgarların galibiyetile ve bizim mağlûbiyetimizle hitam buldu.

Oyundan sonra maçı idare eden hakem M. Ivançit bana çok şahsi oynadınız, bu kadar diribling dünyada görmedim sizin ikinci maçınızı idare ediyorum. Üç sene evvel Zağrepte Yugoslavya ya karşı talihsizlikten gaybettinizdi. Ben o hatıraya istinaden Bulgarlara muhakkak kazanacağınızı tahmin ediyordum. Şüt atanlara pas verilmedi fazla lüzümsuz kombinezon yaptınız dedi.

Bulgarlar 4 milli maçımızdan ilk defa olarak beşincisinde muvaffak olduklarından çok memnundurlar.

Cumaya Yugoslavya ile oynayacağız perşembe binicilerimiz ile eskrimcilerimiz maç yapacaklardır. Futbolumuzun bu mağlubiyeti burada hayretler bıraktı.

Bir Yunan takımı İzmire geliyor

İZMİR, 27 (A.A.) — İki maç yapmak üzere Atinanın kuvetli futbol takımlarında Etinikos şehrimiz Karşıyaka klübünün daveti üzerine çarşamba günü İzmire geleceklerdir. Maçlar teşrinievvelin 2 inci cuma ve 4 üncü pazar günleri yapılacaktır.

Gazi Hz. Ankara'da yeni inşa olunan mezbahayı gezdiler

ANKARA, 27 (Telefonla) — Gazi Hazretleri yeni inşa olunan mezbahayı gezdiler ve tesisat hakkında malûmat aldılar.

Sovyet sıhhati umumiye komiserinin tıp kongresine telgrafı

ANKARA, 27 (Telefonla) — Dostumuz Rusyanın sıhhati umumiye komiseri millî Türk tıp kongresi riyâsetine bir telgraf çekmiştir. Bu telgrafta selâm ve muvaffakıyetler temennisinden sonra ezcümle deniyor ki:

"— Halk ve Sıhhati umumiye komiserliği memleketlerimizin etibbasının bahusus büyük halk kütlesinin sıhhatinin himayesi mesailinde büyük mevkii olan tegaddiye taallûk eden mesaili fenniye ve ilmiyede kuvvetli temaslar ve tecrübelerinin mübadelesi suretile biribirlerile birleşmeleri arzusunu izhar eder.,,

Rus sefiri Hariciye vekili Tevfik Rüştü Beyle uzun müddet görüştü

ANKARA, 27 (Telefonla) — Rus sefiri M. Suriç Hariciye Vekilini ziyaret ederek uzun müddet görüşmüştür.

Tayyareci Vecihi Bey Ankara'da

ANARA, 27 (Telefonla) — Tayyareci Vecihi Bey bugün seyahatinden avdet etti.

M. Malinof seyahatini tehir etti

SOFYA, 27 (Milliyet) - Bulgaristan Başvekili ve Hariciye Nazırı M. Malinof Paris, Londra ve Roma seyahatini tehir etmiştir. Son zamanlarda hükûmette bulunan çiftçi fırkasının köylerde yaptığı içtimalarda aldığı müfrit kararlar millî blok arasında bir soğukluk tevlit etmiştir. Bu soğukluğu ancak M. Malinofun otoritesi izale edebileceği için kendisi acele Cenevreden telgrafla Sofya'ya çağırılmıştır. Kendisini Sofya istasyonunda çiftçi nazırlardan başka bütün nazırlar karşılamışlardır. Çiftçi nazırların istasyonda bulunmaması burada muhtelif surette tefsir olunmaktadır.

Cenevrede Cemiyeti akvam içtimaına Bulgar Başvekili ve Hariciye Nazırı M. Malinof'la birlikte Bulgar Maliye Nazırı M. Kirkinof ta gitmişti. Cemiyeti akvamın maliye komisyonunda Bulgaristanın mali vaziyeti tetkik olunmuş ve geçen sene bütçesinde bir milyar üçyüz milyon leva'lık mühim bir açık olduğu görülmüştür. Maliye komisyonu bütçesini tevzin etmek üzere Bulgaristana, maaşat ve sair masarifatta tasarruf yapması için bazı vesayatta da bulunmuştur. Bulgar hükûmeti de bu tasarrufları yapmağı kabul etmiştir.

Iki soyguncu daha yakalandı

UŞŞAK, 26 (A.A.) — Çivrildin Yuvalar köyünden İsa ve İsmail isminde iki şerir Çivrildinden pazara gelen yolcuları soyarak Karahali bağlarına kaçmışlar ve bağlarda bulunan halkı da soyduktan sonra yine firar etmişler. Fakat bu esnada yetişen müfrezelerimiz tarafından alâtı cürmiyelerile de beraber yakalanmışlardır.

Talebe yurduna tehacüm pek fazladır..

Ekonomi

Bari sergisi muvaffakıyetli neticeler verdi

Bariye giden Türk heyeti dün şehrimize avdet etti

Dün İstanbula avdet eden heyet

Bari beynelmilel şark sanayi sergisine iştirak eden Türk tüccarile sergiye ve İtalyan ihracat ofisinde tetkikatta bulunmağa gitmiş olan İhracat ofisi raportörlerinden Akil Emrullah Bey dün şehrimize avdet etmişlerdir.

Heliran vapurile saat dörtte Galata rıhtımına gelen hey'et rıhtımda arkadaşları tarafından istikbal edilmişlerdir.

Bari sergisinde pavyonumuzu çok iyi bir şekilde tertip eden ve Türk mamulât ve masnuatını en iyi bir tarzda sergi ziyaretcilerine tanıtan hey'et âzası hemen bütün eşyalarını satmak suretile bu muvaffakiyetin semeresini elde etmişlerdir.

Bilhassa memleketimiz hakkında Akil Bey tarafından muhtelif vesilelerle verilen izahat Bari mahafilinde büyük bir alâka uyandırmıştır.

Hey'et İtalyadan ayrılırken gelecek seneki sergiye de iştirakimiz bilhassa rica edilmiştir.

Haftalık ihracatımız

İhracat ofisinin istihbaratına nazaran son hafta zarfında İzmir limanından 3.308.636 kilo üzüm ve 2.376.730 kilo incir ihraç olunmuştur.

Her iki mahsulün de bu sene ki fiatları geçen seneye nazaran yüksektir.

Üzümler cinsine göre 38—60 kuruş arasında satılmaktadır. İncir fiatları ise cinsine göre 11,5 — 35 kuruştur.

Kavun ihracatımız

Son gelen haberlere nazaran Paris piyasasında iyi cins kavunlar çok azalmış ve fiatlar tereffü etmeğe başlamış.

Ofisin teşvikile 15 gün evvel Parise sevkolunan kavunların iyi bir fiat bulacakları ümit edilmektedir.

Fındık ihracatımız

Mühim fındık istihsal mıntakalarından Trabzon'un 930 — 931 ziraat senesi ihracatına ait bir istatistik tanzim olunmuştur bu istatistiğe nazaran Trabzonun ihracat yekûnu kabuklu olarak 95.479.320 kilodur. Bu mikdarın 78.814 çuvalı iç ve 40.081 çuvalı kabuklu sevkedilmiştir.

İhracat en fazla Almanya sonra İtalya ve Amerikaya yapılmıştır.

Hayvan ihracatı

İSTANBUL, 27 (A.A. — İhracat ofisinden tebliğ edilmiştir: Türkiyeden ihraç edilecek hayvanat ile hayvanat ham maddelerinin hini ihraçta tabi olacakları ahkâm 17 Eylûl 931 tarihinden itibaren değiştiğinden bu malûmat almak ve ihraç vesikasının şeklini görmek istiyenlerin ihracat ofisine müracaat eylemeleri.

Yalova süt tasfiyehanesi ve yağhanesi

Dün, çiftlikte vücude getirilen bu müessesenin küşat resmi yapıldı

Yalova civarında Baltacı çifliğindeki yeni tesis edilen süt tasfiyehanesi ve yağ fabrikasının resmi küşadı dün yapılmıştır.

Asrın son tekemmülâtını haiz bulunan ve İstanbul'un büyük bir ihtiyacını temin edecek olan bu tasfiyehanenin küşat resminde vali Muhiddin, Seyrisefain umum müdürü Sadullah, Yalova kaymakamı ve belediye reisi ile İstanbul mebbuatı mümessilleri v. s. zevat hazır bulunmuştur.

Yalova iskelesinden 10 dakika mesafede olan Baltacı çiftliğine otomobillerle gidilmiş ve çiftliğin en güzel bir yerinde olan süthanenin gezilmesine başlanmıştır. Ankarada Orman çiftliğini tasfiye ve yağhaneleri gibi yapılan bu imalâthaneler sayesinde İstanbul'un ötedenberi mahrum kaldığı temiz olan makinalarla pastörize edilen sütler temiz şişeler için de İstanbula getirilecektir. Yalova civarındaki köyler ve çiftliklerden tedarik edilecek sütler burada tasfiye edilerek şimdilik günde 200 litresi İstanbula sevkedilecektir. Sütler yarım ve bir litrelik şişeler içinde şehre getirilecektir.

İlk defa Pangaltıda açılacak satış merkezleri ileride ihtiyaç nisbetinde çoğaltılacaktır.

Süt tasfiyehanesi ve yağhanesinde şimdilik tecrübeler yapılmaktadır. 20 güne kadar İstanbula ilk sevkiyat yapılacaktır.

Kaçakçı motörü

Gelen malûmata nazaran içinde kaçak eşya bulunan bir motör Yunan adalarından Çeşmeye doğru gelirken bir Yunan rüsumat motörü tarafın-

Maarifte

Talebe yurduna Tehacüm!

Yeni binada yapılan tesisat ve yurdun vaziyeti

Darülfünun arkasında ciheti askeriyeden alınarak talebe yurdu yapılmak üzere tamir ve tadile başlanan binanın nevakısı ikmal edilemediğinden talebe yurdunun bu sene açılamıyacağı anlaşılmaktadır. Döşemeler eski olduğundan bunların değiştirilmesi icap etmektedir. Bunlardan başka 500 talebeyi işkân ve iaşe için lâzım gelen karyola dolap ve sairenin temini için asgarî 30 bin liraya ihtiyaç vardır.

Yurtta istirahat, mütalâa, konferans ve sinema salonları da vücude getirilecektir.

Yurt gelecek sene başında açılacaktır.

Marif cemiyetinin idaresi altında bulunan şimdiki yurt 150 yataklıdır.

Bu sene mekteplere leylî meccanî talebe alınmadığından yurda girmek üzere pek çok tehacüm vardır.

Gelecek sene büyük yurt açılınca şimdiki yurtta yuva kısmı ve kız talebe kısmı açılacaktır. Şimdi ayrı tesisat olmadığından yurda kız talebe alınamamaktadır. Açılacak yuva ve kız kısımları kadrosuna 50 şer mevcutlu olacağı tahmin edilmektedir.

Bu takdirde Darülfunun arkasındaki büyük yurt yalnız erkek talebeye tahsis edilecek darülfünun müdavimlerile beraber lise talebesi de alınacaktır. Burasının kadrosu 500 kişiliktir. geçenlerde, evkaf nazırı Hayri Ef. zamanında Veznecilerde inşasına başlanan ve fakat ikmal edilmiyen talebe yurdu binası gezilmiş, burasının bütün navakısı ile ikmali için 25 bin liraya ihtiyaç olduğu anlaşılmıştır.

İlk mekteplerde tedrisat

İlk mekteplerde perşembe günü derslere başlanacaktır. Talebe kaydü kabulüne devam edilmektedir. Hiç bir müracaat geri çevrilmemek için bütün tedabir ittihaz edilmiş bir çok mekteplerde sınıflara şubeler ilâve edilmitşir.

İlk tedrisat muallim kadrosu da son kat'î şeklini aldığı için şehrimizde bulunan bir çok taşra muallimleri de vazifeleri başına gitmişlerdir.

Leylî yüksek mekteplere tehacüm

Bu sene darülfünun fakültelerine ve yüksek mekteplere fevkalâde rağbet vardır. Liseler bu sene, geçen senekinden iki misli fazla mezun vermişlerdir. Ayni zamanda leylî olan mülkiye, tıbbiye ve yüksek muallim mektebine girmek istiyenler daha çoktur. Talip fazla olduğundan bu leylî mekteplerde müsabaka intihanı yapılacaktır.

Tedrisata darülfünun ve yüksek mekteplerde 15 teşrinievvelde başlanacağı cihetle o vakte kadar imtihanlar ikmal edilmiş olacaktır.

Maarif müsteşarı

Şehrimizde bulunmakta olan maarif müsteşarı Salih Zeki B. bugün Bursaya gidecektir. Müsteşar B. Bursada bir hafta kadar kalarak mektepleri teftiş edecetkir.

Vekâletten soruldu

Resmî lise proğramlarının aynı okutulacak olan tarih coğrafya dersleri için ecnebi ve ekalliyet liseleri maarif idaresine müracaat ederek bu kararın bir sene daha tehir edilmesini istemişlerdir. Vaziyet vekâletten sorulmuştur.

Ekalliyet mekteplerinde lisan dersleri

Ekalliyet mekteplerinin ilk kısımlarında ecnebi lisanı tedrisatı yapılmamasına karar verilmiştir. Bu mektepler maarife müracaat ederek bu kararın her sene bir sınıf olmak üzere tedricen tatbik edilmesini istemişlerdir. Vaziyet vekâletten sorulmuştur.

Türkçe hocaları

Maarif vekâleti ecnebi ve ekalliyet hocalarının

Mahkemelerde

Hakaret davası karara kaldı

Maznun Arif Oruç Beyin vekili müdafaasında neler söyledi?

Yunus Nadi Beyin Yarın sahibi Arif Oruç B. aleyhine açtığı hakaret ve sövme davasına dün de ikinci cezada devam edildi.

Geçen celsede bulunmayan Arif Oruç ve Yarın mes'ul müdürü Bürhanettin Beyler mahkemeye gelmişlerdi. Maznunların vekili Etem Ruhi Bey dün uzun uzadıya müdafaasını yaptı.

Etem Ruhi B. müdafaasına başlarken dava istidasında hakaretin şekli tayin edilmediğinden bahsederek davanın reddi icap ettiğini söyledi ve:

— Rica ederim, bu talebim zapta geçsin.. dedi.

Müteakiben sözüne devam ederek:

— Yunus Nadi ve Arif Oruç Beyler arasında çirkin bir münakaşa teati edilmiştir. Fakat bu münakaşaya sebebiyet veren biz değiliz.

Müvekkilim, bu günaha cebren tahrik edilmiştir. Biz bir çok defalar Yunus Nadi Beye cevap vermekle iktifa ediyorduk."

Etem Ruhi Bey, bundan sonra Yarının neşriyatından bazı cümleleri tetkik ederek bunların hiçbirinde hakaret kasdı bulunmadığını iddia etti ve sözüne devam ederek:

— Arif Oruç aleyhinde yazılmadık şey bırakılmamıştır.

Yunus Nadi Bey müekkilimi komünislikle itham temiş ve kendisine mükabelede bulunmuştur. Kısacası iki taraf karşılıklı söğüşmüşlerdir. Yunus Nadi Beyin aleyhine ikame edilen yüzlerce dava kendisinin teşriî mesuniyeti refedilmediği için rüyet olunamıyor. Cumhuriyet gazetesinin hazirandan evvelki üç aylık nushalarının mahkemeye celbini talep ediyorum.

Bunlar tetkik edilsin: Tecavüz eden kim, edilen kim anlaşılır. Demin de arzettiğim gibi karşılıklı söğüşmüş ve neticede ödeşmişizdir.

İddia makamının bu davaya iştirak etmemesi çok mânidardır. Muhterem iddia makamı, iki rakibin boğuşmasile kendini alâkadar görmemiştir.

Biz esasen burada suçlu mevkide değiliz.

Maznun vekili bu arada matbuat kanununa temas ederek demiştir ki:

— Allah razı olsun o kanunu yapanlardan ki, bana burada kanunî haklarımı serbestçe istimale müsaade diyor. O kanun olmasa Yunus Nadi Bey, benim hakkımda da kimbilir neler yazacaktı?

Etem Ruhi Bey sözü Nadi Beyin Eskişehir hemşeriliğine naklederek şunları söylemiştir.

— Arif Oruç hakkında yapılan bunca azîm tezahürata teessüf ederim. Nihayet bir Arif Oruç'un ne hükmü olabilirdi?,,

Nihayet sözünü bitirirken:

— Ceza verilecekse her iki tarafa da verilsin! dedi.

Yunus Nadi Bey'in vekili Vasfi Raşit Bey, davanın usulsüz ikame edildiğine dair olan iddialara cevap vererek dava istidasında usulsüz bir nokta bulunmadığını izah etti.

Mahkeme kararını yarın tebliğ edecektir.

İstanbulun kurtuluş günü: 6 teşrinievvel

O gün İstanbulda muazzam tezahürat ve büyük bir resmi geçit yapılacak

İstanbul'un kurtuluş günü olan 6 teşrinievvelde bu büyük bayram fevkalâde merasimle tes'it edilecektir. Merasime ait proğramın tabı bugün ikmal edilerek alâkadarlara tevzi edilecektir. Yapılacak geçit resmi için hazırlıklara başlanmıştır.

Saat 10 da resmi geçite iştirak edecek olan mektepler ve cemiyetler Sultan Ahmet meydanında toplanacaklar ve geçit 10,30 da başlıyacak, Sirkeci, Galata köprüsü, İstiklâl caddesi tarikile Taksime gidilecektir. Taksimde Cümhuriyet abidesi önüne ahzi mevki edilecek ve Darülfünun nâmına bir müderrisle bir genç, şehir nâmına şehir meclisi âzasından bir zat birer nutuk söyliyeceklerdir.

Belediye şehir nâmına Cümhuriyet abidesine bir çelenk koyacaktır. Merasim saat 13 te hitam bulacaktır.

Nutuk söyliyecek zevata mahsus olmak üzere abidenin yanında bir tribün yaptırılacaktır. Bu işe Beyoğlu kaymakamı memur edilmiştir.

6 teşrinievvel günü şehir baştan başa bayraklarla donatılacak, gece mebani elektrikle ve fenerlerle tenvir ve tezyin edilecektir.

Geçit resmine Darülfünun büyük bir kütle halinde iştirak edecektir.

O gün akşam saat 16 da şehir nâmına bir hey'et Kolordu kumandanı Şükrü Naili Paşayı ziyaret ederek şehrin orduya olan şükran ve minnet hislerini arzedecektir. Bu sene geçit resmine iştirak edecek esnaf cemiyetleri otomobile binemiyecekler, yaya olarak iştirak edeceklerdir.

Müsait şartlarla kitap

Darülfünun emaneti bütün fakültelerin ve talebenin ihtiyacı olan kitapları müsait bir konbinezonla bastırmak üzere Evkaf matbaası ile temasa başlamıştır.

Mezar başında

Yüksek mühendis metkebi dördüncü sınıf talebesinden Kemal Beyin irtihali metkep muhitinde büyük bir teessür uyandırmıştır.

Kesif bir talebe kitlesi tarafından mektebin dahiliye müdürü Beyin iştirakile ölen gencin mezarı başında dün çok samimî bir ihtifal yapıla

Dil heyeti teşkil edilecek

Ankara'dan gelen malûmata nazaran B. M. M. ne Maarif Vekâleti tarafından dil işlerine dair bir proje taktim edilecektir.

Dil işlerini tanzime devam edecek bir heye'tin teşkiline muhakkak nazarile bakılmaktadır.

Bir tavzih

Geçen günkü Son Posta gazetesinde Doktor Takfuryan Efendinin terzi Güzide Hanımı dövdüğü yazılmıştı. Gerçek

Vilâyette

Muhacir Bonoları

İstihkak mazbatalarının gönderme müddeti bitmiştir.

Muhacirlerin fazla istihkakları için bono verileceğini ve müracaat müddetinin bitmiş olduğunu da evvelce yazmıştık.

Bonoların gelmesi için istihkak varakalarının da merkeze gönderilmesi muamelesi bugün bitecektir.

Dahiliye H. kalem müdürü

Dahiliye Vekâleti Hususî kalem müdürü Ekrem Bey dün Ankara'ya gitmiştir. Ekrem Bey, dün Vali Muavini Fazlı Beyi ziyaret etmiştir.

Eminönü kaymakamı

Yeni Eminönü kaymakamı Raif Bey, işe başlamış ve dün Vali Muavini Fazlı Beyi ziyaret etmiştir.

Vergi işleri

Malmüdürleri dün Defterdar Şefik Beyin riyasetinde toplanarak vergi işlerini görüşmüşlerdir.

Bono Tevziatı

İzmirde müzayedeye çıkarılan emlâk

Gayrimübadillerin bono tevziatına dün de devam edilmiş ve sırasında müracaat etmemiş olan 60 kadar istihkak sahibinin bonoları verilmiştir.

Bugün (555) inci numaradan itibaren 575 inci numaraya kadar sırası gelenlere bonoları tevzi olunacaktır.

Maliye Vekili Bey tarafından imzalanan 30 cilt yüz liralık bono takdiri kıymet komisyonuna gönderilmiş olduğundan bütün tevziata yetişecek mikdarda bononun komisyon emrinde bulunduğu anlaşılmıştır.

Ancak evvelce sırasında gelmemiş olan gayrimübadillerin şimdi hep birden müracaatları dolayısile yalnız pazar günü sırasını geçirenlere kâfi gelmediği için bu gibilere hafta içinde bir gün daha tahsis edilmesi takarrür etmiştir.

Teşrinievvel nihayetlerinde başlayacak olan İzmirdeki Yunan emlâki müzayedelerine iştiraki vaziyetleri müsait olmayan küçük kıymette bono sahipleri aralarında birleşerek müzayedeye kuvvetli bir surette girmeği muvafık görmektedirler. Ancak bunlar bir şirket hâlinde birleşmekten ziyade aralarında küçük gruplar halinde toplanmak teşebbüsündedir.

Bonoların borsaya kabulleri veya bunlara mukabil Ziraat bankası tarafından avans açılması hakkında beklenen tebliğler henüz gelmemiştir. Bir kısım bono sahipleri, zaruretleri dolayısile hâlâ bonoların yok bahasına kırdırmağa devam etmektedir.

Belediyede

Seyyar Köfteciler

Belediye bunları faliyetten menetti

İstanbulun muhtelif semtlerinde köfte pişirip satan bir takım seyyar köfteciler vardır. Yapılan teftiş neticesinde bu adamların sattıkları köfteler kokmuş ve fena etten yapıldıkları anlaşılmıştır. Bilhassa avam kısmı bu köftelerden yiyip içmektedir. Bu seyyar lokantalar çok ucuz olduğundan halk peynir ekmek yemekten ise köfte yemeği tercih etmektedir. Fakat belediye bu pis eti yapılan köftelerin hastalığa sebep olduğunu görmüştür. Halka son derece muzır olan bu seyyar köftelik menedilmiş ve kaymakamlara tamim yapılmıştır.

Yıldız sarayı

Yıldız sarayının Ortaköy yolundaki Mecidiye kapısı tamire başlanmıştır. Balkan konferansında muhas hey'etler bu kapıdan işliyecklerdir.

Yeni seferler

Tramvay şirketi Harbiye - Beyazıt, Beşiktaş - Beyazıt olmak üzere yeni seferler tesis etmiştir. Bu seferler akşamları ve sabahları yapılacaktır.

Tercümanlara kurs

Belediye tercümanlara bir kurs açmağa karar vermiştir. Şehrimizde 90 seyyah tercümanı vardır. Bunların bir kısmı evvelce kurs görmüştür. Fakat bu sefer yeniden hep kursa tâbi tutulacak malûmatlar tevsi edilecektir. Kurs yakında açılacak ve baharda seyyah mevsiminden evvel ikmal edilecektir.

Seyyah acentaları

Belediye seyyahîn acentalarına bir tezkere göndererek şehrimizde mevcut seyyah kalmasına müsait otellerin adresleri ve saireleri hakkında malûmatı havî bir broşür vücuda getirmelerini bildirmiştir.

Necip Ali Bey gidiyor

Şehrimizde bulunan Fransız meb'uslarmdan mürekkep heyeti murahhasa Bükreş'te toplanacak beynelmilel parlementolar kongresine iştirak etmek üzere dün sabah onda Romen bandıralı Prenses Marya vapurile köstenceye hareket etmişlerdir.

Kongrede Belçikayı temsil edecek olan Belçika âyânından M. Volkaret Vensan da dün Bükreşe gitmiştir.

Murahhasımız Necip Ali B bugün haraket edecektir.

Hava birdenbire soğudu, hararet (9) dereceye kadar düştü!

Zevc — Dün sokağa çıkmıştı, akşama eve gelince (bugün dondum) dedi, asabileşti ve hastalandığını söyliyerek yattı..

Milliyet

umdesi "Milliyet" tir.

3 EYLÜL 1931

REHANE — Ankara cadde- 100 Telgraf adresi: Milliyet, ıl.

Telefon numaraları: 311 — 24312 — 24313

BONE ÜCRETLERİ

	Türkiye için	Hariç için
ılığı	400 kuruş	800 kuruş
ca	750 „	1400 „
lar	1400 „	2700 „

yilen evrak geri verilmez

(Müddeti geçen nushalar 10 kuruş sa Gazete ve matbaaya ait işler müdiriyete müracaat edilir. dazetemiz ilânların mes'uliyetini le etmez.

Bugünkü Hava

Dün azami hararet 19, (Asgarî 12 derece idi. Bu- şün rüzgâr mütahavvil Hava bulutlu.

FELEK

Dilenci seyyahlar

Eski kitaptile tarih kitaplarında o- duk: Bir keşkül,. bir post de teber denilen baltalı âsa yola çıkan seyyahlar var- ki; metelik sarfetmeden ayayı dolaşırlarmış. Bu nesil dünya buhranından sonra rar türedi.. Şimdi her adım da, sarışın, başı ve bacak çıplak, sırtında kirli koyu ki bir caket ve ayağında de- rli potinlerle yüzü güneşten nmış bir sürü gence tesadüf tiyoruz ki; elinde demetle du n kartları kahve, birahane ve zino masalarına dağıtıp para plamaktadır. Bu kartlara ina lırsa bu gençler dünyayı do- şmışlardır. Acaba bu iddiala doğru mudur diye merak et- eye mahal yok!.. Çünkü bun- r İstanbulu şöyle görüp ge- cek zannedilirken içlerinde ylarca kalıp semt semt dolaşa ık kart dağıtanları görülüyor. nun için bunlar birer seyyah an ziyade frenklerin İntercon- inantal dedikleri "memleket- er arasında,, dilencilikle geçi- en bir güruh olduğu muhak- taktır.

Eski dilenci seyyahlarda yi ne "hakikat aramak,, diye bir bahane varmış. Bunların sey- yahatten maksatları sadece pa- ra toplamaktan ibaret olduğu- na göre insaniyete hizmetleri ve insanlardan muavenet iste- mekteki hakları pek şüpheli- dir. Hususile bunların hepsi e- li ayağı tutan ve günde 15 saat yaya yürümeğe tahammülü o- lan adamlardır.. Lâkin gel ge- lelim bunlara bir de istedikleri parayı vermeyiniz.. Size şöyle yan bir nazar akıtır ki, alimal- lah kızgın kurşun onun yanın- da dondurma gibi kalır. .

Tarih tekerrürden ibarettir dedikleri ne kadar doğru.. Es- kiden keşküllü seyyahlar yeri- ne şimdi dağarcıklı ve kart pos tallı seyyahlar kaim oldu.. Lâ- kin ikisi de para avcısı!..

Ay tutuldu

Sade ay tutulmadı, ben de tutuldum.. Neye diyeceksiniz.. Canım efendim hâlâ mı ayın şeytan tarafından tutulduğuna kail olanlara tesadüf edeceğiz. Dün akşam yine bir takım ce- hele bir sürü cephane yaktı.. Verdi kurşunu havaya!.. Ve gû ya şeytan korktu da ayı bırak- tı..

Dün gece aya baktım.. O bi- le bu hareketten mahcup ol- muş gibi kıp kırmızı kızarmış- tı.

Kehle nesli eksiliyormuş

Bir doktorun tetkikatına na zaran kehle nesli tükeniyor- muş.. Aman yarabbi! Şimdi ne yapacağız?.. Ufaklık azaldı mı işimiz haraptır...

Efendim! Lâtife bertaraf hangi "eksantrik,, adam bu mu zir böceğin neslinin tükendiği- ni tetkik etmeği aklına getir- miş acaba!..

FELEK

Hikâye

Kız mı, Erkek mi?

— Fransızcadan —

Marqius de Langalleri'e kra lın alayında mülâzımdı. Fakat bir gün bu alay Verdiun'e uğ ramıştı. Bütün zabitler şehir- de derhal kendilerine birer kız buludular. Bittabi Langalleri'e de..

Lâkin kızın arkasından bir de rakip çıktı. Derken düello.. Ve Marki rakibini tam göğsü ne sapladığı kılıçla öldürdü.

İşte bu Markinin amcasının kızlarından birisi, bir gün ka- rısı ile evlenmek istedi. Nasıl mı? İşte bunu anlatacağız .

Düellonun neticesi şehirde büyük bir gürültü hasıl edin- ce, alay kumandanı mesele unutuluncuya kadar Markiye mezuniyet verdi. Ve Marki bu mezuniyetten evvelâ matmazel D'Athis ile evlenmekle istifa- deye başladı.

Sonra iyi bir evlât sıfatile karısını, ailesile tanıştırmak istedi. Yalnız babası Angu- lemdeki şatoda oturuyordu. O raya giderken içini bir endişe kapladı. Zevcesine dedi ki:

— Kumrum, şimdi biz şato ya gidiyoruz ama, asaletmeap babam acaba beni karşılayacak mı diye düşünüyorum. Çünkübi lirsin ki, biz asılzade delikan- lılar, ancak asılzade kızlarile evlenebiliriz.

Karısı, bu endişeye çapkın bir tebessümle mukabele etti:

— Olabilir, dedi, fakat bu- nu evvelce düşünmeli idik. Ba na kalırsa, şatoda fena karşı- lanmıyacağım gibi geliyor.

— Evet ama, bir şartla.. Benim şovalye elbiselerimi gi- yeceksin. Ayağında çizmeler, belinde kılıç, alayda bir arka- daşım sıfatile şatoya gireceğiz. Hepsi de kollarını açıp seni kar şılıyacaklar ve kendini sevdir- dikten sonra hakikati açaca- ğız ve artık o zaman seslerini çıkaramıyacaklar.

Gülüştüler. Genç Marki derhal karısını giyindirdi, ku- şandırdı.

* * *

Şatoda babası, ayağında damla olduğu için, münzevî bir hayata çekilmiş ve ceneral- lıktan istifasını vermişti. Çok okuyor, arasıra ava çıkıyordu. Oğlunun beraber getirdiği ar- kadaşını daha ilk günden sev- mişti. Birkaç tavla partisi, bir iki tilki avından sonra onu da ha ziyade beğendi. Kendisine karşı samimî bir dostluk gös- termeğe başladı. Bunu gören şatonun diğer adamları da, bit tabi oranın hâkimi mutlakma uydular .

Genç Mraki, tatbik ettiği manevranın, düşündüğünden iyi netice verdiğini görünce, bittabi son derece memnun olu yordu .

Bir sabah amcasının kızla- rından birisi ile karşılaştı. Genç kız kızararak dedi ki:

— Canım çok sıkılıyor. Ne olur, bana biraz yardım et..

— Hay hay! Elimden gele ni yaparım. Yalnız nelerden canım sıkılıyor? Onu söyle:

— Ah, söyliyemiyeceğim, cesaret edemiyorum.

— Şövalye d'Athis'i seviyo rum. Size hiç benden bahsetti mi ?

Genç Marki gülmemek için kendini zor zaptetti. Dedi ki:

— D'Athis sırrını öyle her kese söyliyenlerden değildir. Bana senden hiç bahsetmedi. Lâkin sen işi bana bırak..

Akşam, bu meseleyi odada karısına açtı ve gülüştüler. Ta biî iki arkadaş oldukları için bir odada yatıyorlardı.

* * *

Genç Marki bu hâdiseye artık kapanmış nazarile bakıyor du. Fakat öyle zannetmek ka dınları tanımamak demektir. Aşk ödü bir defa kalbi sardı mı, artık kadın için göze alın mıyacak bir şey yoktur. Erte si sabah D'Athis şatonun kü- tüphanesinde yalnız bulundu- ğu bir sırada, genç kız karşısı na çıktı. Mahcup, fakat metin yalvardı :

— Mösyö D'Athis, dedi, beni kaçırmız. Beni manastra kapatmak istiyorlar. Beni kur tarmız.

Gayet müşkül vaziyette ka lan D'Athis kekeliyerek, bir iki şey söyledi. Bu işi yapamıya- cağını anlatmak istedi. Fakat genç kız, daha cesurane bir a- dım attı:

— Çabuk beni kucakla ve kaçalım!

Bu sırada kapı açıldı ve kı- zın amcası olan şato sahibi gö ründü. Kütüphanede konuşu- lan muhavereyi işitmişti.

D'Athis ise vaziyeti kurtar- mak lâzım geldini tamamile anlamıştı.. Derhal sırtındaki şövalye elbisesini çıkarıp attı ve kapıya doğru koştu.

Şato sahibi, kendisine yal varan bir kızdan, bir şövalye- nin nasıl böyle kaçabileceğini anlıyamamıştı. Hayretle açı- lan gözlerini karşısına gelen D'Athis'e dikti ve o zaman hayreti dübalâ oldu. Şimdi elbisenin kapattığı göğüs açıl- mıştı. Ve şato sahibi hakika- ti anladı. O zaman D'Athis başını sabık ceneralin omuzu- na dayadı:

— Beni kucaklayınız, ben sizin gelininizim, dedi.

Çapras kelimeler

	1	2	3	4	5	6	7	8	9	10	11
1	K	A	T	R	A	N	■	T	I	R	■
2	A	R	A	■	■	A	H	A	T	■	V
3	Z	■	■	K	■	L	A	■	■	T	A
4	M	E	D	E	T	■	Z	A	R	A	R
5	A	■	A	L	A	■	■	K	E	D	I
6	■	■	V	■	T	A	S	■	F	A	L
7	E	K	U	L	■	R	A	H	A	T	■
8	K	I	L	E	R	■	H	■	H	■	M
9	M	■	■	R	A	H	I	P	■	S	I
10	E	L	A	■	C	A	H	I	L	■	K
11	K	A	R	N	A	K	■	R	I	Y	A

Dünkü şeklin halli

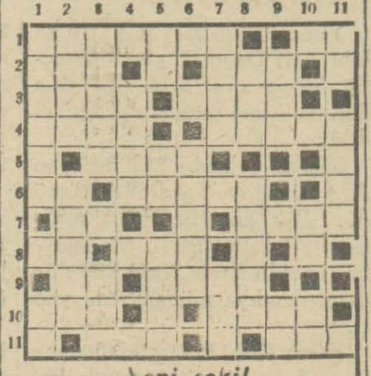

Yeni şekil

Soldan sağa

1 — Talih oyunu (7) Yiğit (2)
2 — Büyük (3) Etajer (3).
3 — Erkek dadı (4) İkinci derece (4).
4 — Atılgan (4) Yazan şey (5)
5 — Kokulu ot (4).
6 — Köpek (2) Bolluk (5).
7 — Renk (2) Beş kıtadan biri (4)
8 — Nida (2) Yapmak (3).
9 — Uzağa işaret (2) Ters (4).
10 — Remil (3) Emreden (4).
11 — Bal veren (3) Hail (3).

Yukardan aşağı

1 — Zeytin yağlı fasulya (6) Nota (2).
2 — Gelir (4) Ağaç (5).
3 — Zehirli mahluk (5) İyi (3).
4 — Emlâk (4.
5 — Süal (2) Süal (2) Hâkim (4).
6 — Semavat (5).
7 — Ot biçen (4) Sandalın ağababası (3).
8 — İyi (3) Yumuşak huylu (5)
9 — İri hayvan (3) Dumanın bıraktığı (2).
10 — Eklet (2) Nota (2).
11 — Nota (2) Zemaneye göre giyinmek (4).

Davet

Türk Tıp Cemiyetinden:

Mühim bir meselenin müzakeresi için muhterem azanın 29 Eylûl salı günü saat 18,30 da teşrif buyurmaları rica olunur.

İstnbul İkinci İcra memurluğundan:

Bir borçdan dolayı otuz altı metre yetmiş santim renkli fantazi Krepdöşin 1-10-931 tarihine musadif perşembe günü saat 14 te Çarşi Bedesteninde bilmüzayede açik art tırma suretile satılacağından talip olanların gün ve saati mezkûr ma halde hazır bulunmaları ilân olunur.

Şehrimizin kibar ve nezih aile mecmaı olan

LONDRA BİRAHANESİ

Ziver Bey idaresinde

Önümüzdeki perşembe akşamı açılıyor. Memleketimizin en maruf muganniye Hanımefendi'lerin iştirakile muhteşem saz heyeti her akşam gece yarısına kadar icraatı terennüm edecektir.

SALLY

Güzeldir.

BİÇKİ ve DİKİŞ

Mektebi: Altıncı sene

Maarif Vekâleti celilesinin müsaadesini haiz Biçki ve Dikiş muallimesi KLİO MAVROMATİ en son Fransız ve basit bir usule tevfikan tedris etmektedir. Amelî dikiş bilenler bir mah zarfında ve bilmeyenler üç mah zarfında hendese ile tayyör ve tuvalet imalini öğrenebilirler. Mektepçe verilen diplomalar Maarif Vekâletinden kabul ve tasdik olunur. Dersler Teşrinevvel iptidasında başlayacaktır. Taliplerin Beyoğlunda Faikpaşa caddesinde Bolu apartımanının ikinci katında 3 numaralı daireye her gün 9-12 ve 1-5 e kadar müracaat etmeleri.

Sekinzinci İcra dairesinden:

Bir borcun temini istifası için mahcuz olup paraya çevrilmesi mükarrer bir adet Makkap tezgâhı ile bir adet baskül 3 Teşrinievvel 931 Cumartesi günü saat dokuzdan ona kadar açık arttırma suretile Galatada Mahmudiye caddesi 75 numaralı hırdevatcı mağazası önünde satılacağından taliplerin yevm ve saati mezkûrda hazır bulunacak memuruna müracaatları ilân olunur.

Mürettip Aranıyor:

Yıldızda Harp Akademisi Matbaasına imtihanla askerliğini bitirmiş bir mürettip alınacağından taliplerin 30-9-931 Çarşamba günü sat 10 da müracaatları.

Urolog - Operatör

Dr. Fuat Hamit

İDRAR YOLLARI

Hastalıkları mütehassısı

Türbe Babrâli caddesi No. 10

Telefon: 22622.

Fotoğrafçılara ilân

Meşhur BROMOBYK FOTOGRAF kâğıtları tekrar Türk piyasasına ithal ettiğimizi arz etmekle kesbi şeref eyleriz.

Yeni malları, piyasada bulunan eski maldan tefrik edebilmesi için, yeni malların umum kutuları 1931 tarihi havi etiketler ile yapıştırılmıştır.

Bundan maada bütün kutuların üzerinde kırmızı renkle YENİ BYK yazılmıştır ve içinde BYK 1931 yazılı bir bandrol ile sarılmıştır

YENİ BYK alaminüt kâğıtları ehven fiatla satılıyor. Yeni malların nümuneleri Türkiye umum deposu: HENRİ NASSİ efendiden talep etmeniz rica olunur.

İstanbul Germanya han 37

BYK-GULDENWERKE CHEMİSCHE FABRİK A. G. BERLİN

FOTOGRAF DAİRESİ

Üsküdar Hâle Sinemasında

Bahar Neşideleri

Mümessili Lora Laplant.

Bu Çarşamba akşamı

ELHAMRA'da

Sinemanın en büyük san'atkârı

EMİL JANNİNGS'i *Dilber ve sehhar* OLGA TCHEKOWA ile temsil ettiği

İlâhların Sevgilisi

filmindeki kuvvetli, muazzam ve müessir rolünde alkışlayacaksınız. Bu şaheser; EMİL JANNİNGS'in evelki filmleri fevkinde yüksektir.

Yangın Hayat Nakliye Kaza Otomobil

ANADOLU

SİGORT ŞİRKETİ

Türkiye İş Bankası tarafından teşkil edilmiştir.

Adres: 4üncü Vakıf Han | Telefon: İst. 531 | Telgraf: İmtiyaz

Devlet Demiryolları idaresi ilânları

Teklif edilen fiatların yüksekliği dolayisile feshedilen romorkör tamiri münakasası tekrar ve kapalı zarfla 11 birinci Teşrin 931 Pazar günü şaat 15 te İdare merkezinde yapılacaktır.

Tafsilât Ankara ve Haydarpaşa veznelerinde üçer liraya satılmakta olan şartnamelerde yazılıdır. (2639).

* * *

İdaremiz ihtiyacı için 140 ton petrol ve 40 ton pis gazın kapalı zarfla münakasası 14-10-931 çarşamba günü saat 15 te İdare merkezinde yapılacaktır.

Tafsilât Ankara ve Haydarpaşa veznelerimizde üçer liraya satılmakta olan şartnamelerde yazılıdır. (2731).

* * *

720 adet bandajın kapalı zarfla münakasası 12, İkinci teşrın 931 Perşembe günü saat 15 te İdare merkezinde yapılacaktır.

Tafsilât Ankara ve Haydarpaşa veznelerimizde beşer liraya satılmakta olan şartnamelerde yazılıdır. (2772).

Tahlisiye Umum müdürlüğünden:

23-9-931 tarihinde kapalı zarf usuli ile münakasaya konulan Kumeli mıntakası Kumköyü ile Darboğaz mevkileri arasındaki mebaninin inşaat ve tamiratı için teklif edilen bedel haddi lâyıkında görülmediğinden ayni şerait ve esasat dairesinde olmak üzere alenî pazarlıkla ihalesine karar verilmiştir. Taliplerin 5 Teşrinievvel 931 tarihine müsadif pazartesi gününe kadar şeraiti anlamak üzere İdarei merkeziyeye ve pazarlığa iştirak için de yevmi mezkûrda saat 14 te Galatada Maritim hanında Tahlisiye Müdiriyeti Umumiyesi Mübayaa Komisyonuna müracaat etmeleri ilân olunur. (2788).

Istanbul Deniz Levazımı Satın Alma Komisyonundan:

190 metre mikâbı muhtelif kereste: Kapalı zarfla münakasası: 20 Teşrinievvel 931 salı günü saat 10,30 da.

3 Cins Solit çekilmiş bakır boru: Açık münakasası: 20 Teşrinievvel 931 salı günü saat 14 te.

Yukarıda cins ve miktarı yazılı malzemenin hizasında gösterilen gün ve saatlerde kapalı zarf ve açık münakasa usullerile münakasaları icra olunacağından şartnamesini almak istiyenlerin her gün ve vermeğe talip olacakların münakasa gün ve saatinde muvakkat teminatlarile birlikte Kasımpaşada Deniz Satın Alma Komisyonuna müracaatları. (2778).

Milliyet'in Edebî Romanı : 35

BAŞI DÖNÜKLER

İbrahim Necmi

Şeyda Kâmil takımından olanların en büyük meziyeti böyle buhranları yatıştırmak için hakarete, tokata aldırış et memeleridir.

— Demek.. Şeyda Kâmil Bey, Muhteşem Nihat Hanımın âşıklarındandır. Öyle mi?

— Âşıklarından.. Bu kelime ye ne mana verdiğini biliyorum. Yürekten sevdalı manasına ise hayır.. Ama monden manasına göre evet, öyledir.

— Monden manası mı?

— Evet. Monden hayatta âşık, icap ettikçe bir kadına salonda, gezmede, tiyatroda, baloda arkadaşlık eden, ara sı- ra bu arkadaşlığı yatak odası-

(1) Nemrut Mustafa

lar. Meselâ Ferit Necdet Bey Semiha Nazmi Hanımın böyle herkesçe bilirinir bir âşı- kıdır. Kocası bile işin farkın- dadır. Fakat sesini çıkarmaz.

Ahmet Nebil adeta sarsıl- dı :

— Bu nasıl olur?

— Nasıl olur? Bunu ben de bilmem. Fakat her halde bu yaşayışın tarzında öyle bir marifet olacak ki alışan koca- lar çarçabuk buna uyuyorlar. Meselâ Nihat İlhami.. Evlen- mezden evvel o kadar kıskanç tı ki yanında bulunan yaban- cı bir kadına biri yan gözle baksa kavga çıkarırdı. Ama o kadın bütün dünyanın bildiği

mesilli Kurcıstanda cereyan e-

kikada benimdir. Benim iken kimse ona iğri bakamaz.,, Der dururdu. Evlendi, az zaman- da bam başka bir adam oldu.

Şimdi Şeyda Kâmili, Ke- mal Rehayi, seni, beni, daha bir çoklarını pek âlâ bildiği an ladığı halde ses bile çıkarmı- yor.

Ahmet Nebilin aklına Muk bil Nedim Bey geldi. Sesi tit riyerek sordu :

— Mukbil Nedim Bey için karısının parasına ihtiyacı ol- duğunu söylediler. Nihat İl- hami Beyde, yahut Nazmi Beyde de böyle bir ihtiyaç mı var?

Reşit Bey güldü:

— Asla! Bilâkis Muhteşem Nihat Hanımefendi bugün Ni- hat İlhamiden ayrılır beş para sızdır. Semiha Nazmi Hanımın babadan kalma bir iki iradı vardır ama o da bir şey değil- dir.

İşi. Bu yaşayişin tarzı, karı kocalık, sevgi kıskançlık hak- kındaki anlayiş ve duyuşları değiştiriyor. Herkes birbirine bakarak, bu hayatın icabı böy le olduğuna inanıyor. Hattâ sırası gelirse dikkat et te bak, gerçekten sevişenleri, yürek- ten kıskananları bunlar ayıp- larlar. Kadınlar kendilerini kıskanç gibi gösterirler. Bu bir naz, bir işve vesilesidir. Erkekler kıskanç görünmiye bile utanırlar. Çünkü erkeğin kadını kıskanması vahşettir. Yalnız yine kadınlar erkekleri ni kıskançmış gibi göstermek- ten kendilerine bir tefahür çı- karırlar.

Ahmet Nebil, ta yüreğinin içinden gelen bir sesle sordu:

— Nasıl insanlar bunlar?

Reşit Bey, acı acı güldü:

— Bunlar işte böyle başla- rı dönmüş insanlardır. Eski ruhun terbiyesinden yeniye ge çerken kendilerini şaşırmışlar- almış eski ev kadını olabilmiş ler, ne de yeni genç kızlar gibi evliliği iki gönlün, iki ruhun serbest birleşmesi olarak anla- mışlar.. Hem eski kadınlar gi bi erkeğin beslemesi olmak, hem de yeni kadınların hakkı olan serbestlikten istifade et- mek gayretine düşenler, işte böyle kendini şaşırmış mahlûk lar haline döner. Bunların ara sında meselâ Mebruke Numan, hiç olmazsa kendini olduğu gi- bi gösteren bir kadındır. Yap- macık yapmaz. Halbuki Muh teşem Nihatlar, Semiha Naz- miler, Neriman Cemşitler, sahtelik içinde yüzerler .

Ahmet Nebil, Reşit Beyin tok, acı sözleri arasında ser- semlemişti. Otomobil Yazıcı Zade Nazmi Beyin apartımanı önünde durduğu zaman, deli- kanlı derin derin bir nefes al - dı. Sanki akşam havasını iç- mek, zehirle dolmuş içini bu taze ve serin hava ile yıkamak ti :

— Bu söylediklerimle bu kadınları ve birçok benzerleri- ni tamamile tanıdım zannet- me, sana açtığım perdenin yal nız bir kenarıdır.

Ahmet Nebil, acı acı titre- di. Boğazından ciğerlerine doğru bir boğumun yuvarlan- dığını zannetti. Bütün bunlar perdenin yalnız bir kenarı imiş. Ya bütün perde açılınca ne gö rülecekti ?

İçeriye girdikleri zaman gü rültülü bir cemiyet önünde bu lundular. Muhteşem Nihat Hanımefendi, Nihat İlhami Bey, Şeyda Kâmil Bey, Sühey lâ Hanım, Mukbil Nedim Bey, Neriman Cemşit Hanım, anne si Nimet Hanım, dotor Lûtfi Bey, Kemal Reha Bey, Ferit Necdet Bey hep oradaydılar. Yalnız Mebruke Numan Ha- nım davet edilmemiş, Atıf Cemşit Bey de rahatsız oldu- ğundan gelememişti.

hep gelirken Reşit Beyin söy- lediği sözler zonkluyordu. San ki bu sözlerin her biri kızgın birer şiş gibi beyninin içine saplanmıştı. Oradaki insanla- rın yüzlerine baktıkça bunları hatırlıyor, iğrenerek, tiksine- rek gözünü çeviriyordu.

Bununla beraber, arada sı- rada ta kafasının derinliklerin den gelen bir şüphe de zihnini neşterliyordu:

Acaba Reşit Bey dosdoğru mu söylemişti? Acaba bütün bunlar sahi mi idi? Reşit Be- yin samimî olduğu besbelliy- di. Fakat kendisi bu hayatta biraz fazla acı duyduğu, iha- net gördüğü için acaba bilmi- yerek mübalâğaya sapmamış miydi? Acaba her duyduğunu gerçek sanmış, her gördüğüne fazla mana vermiş değil miy- di?

Delikanlı, genç ve temiz ruhunun bu çirkefe karşı kabar dığını duyuyordu. İyice emin

Birinci sahifeden geçen yazılar

Başvekilin Avrupa seyahati

(Başı 1 inci sahifede)

ğe iltihak edecektir.

Eğe vapuru Pireden sonra nediğe gidecek ve Peşteye en hey'eti Venedikte bekli-ektir.

İsmet Paşanın Romaya da-i haberi resmî mahafilde te edilmiştir. Başvekilimiz bu vete ilk fırsatta icabet edece i cevaben bildirmiştir. Ma-afih Venedikte İtalyan rica-bir temas ihtimali daima vâ görülmektedir.

Atinaya gidecek hey'etimiz 0) kişiden mürekkeptir. Bu yanda sinema muhabiri Et-m ve foto Cemal Beyler de y'etimize refakat edecekler-r.

Atinada Hazırlıklar

Rum muhacırları da Başvekilimizi istikbale hazırlanıyorlar

ATİNA, 26 — Başveki İs-et Paşa Hz. nin istikbali için nen bütün stinablar el birli-ile hazırlanmaktadırlar. Yu-n hükûmeti fevkalâde bir is-bal programı hazırlamıştır. Türkiye'den gelen Rum mu-acirleri Baş vekilimizi hararet karşılamak için hazırlanmak adırlar.

Bedia Hanım şerefine ziyafet

ATİNA, 27 — İsmet Paşa Haz-etlerinin Atina'yı ziyaretleri münas-ebetile Yunan artistlerile beraber temsiller vermek üzere Atina'ya ge-en Bedia Muvahhit H. provalarına aşlamıştır.

Atina matbuatı kendisinden sita-rişkârane bahsetmektedir. Yunan Hariciye nezareti Bedia H. şerefine bir ziyafet verdi.

İtalyan Prensi İstanbulda

Prens şehrimizde üç gün kalacak

İtalya kralı Viktor Emanuel Haz-retlerinin yeğenleri prens Di Bel-monsi Ferdinanse ve refikaları ken-dilerine tahsis edilmiş olan İtalyan bandıralı Kapovado vapurile dün sabah Napoliden şehrimize gelmiş-lerdir.

Prens Hazretlerile refikaları İtal-ya sefareti erkânı tarafından karşı-lanmışlar ve Perapalas otelinde ha-zırlanan dairelerine giderek bir müddet istirahat ettikten sonra İ-talya sefarethanesini ziyaret eyle-mişlerdir.

Aldığımız malûmata göre, Prens Di Belmonsi Hazretlerinin seyahat-leri hususî mahiyettedir. Kendileri-le refikaları şerefine bugün sefaret te bir ziyafet tertip edilmesi ve bu münasebetle İtalyan kolonisi için bir resmi kabul icra olunması muh-temeldir.

Prens Hazretleri ve refikaları şehri mizde üç gün kalacaklar ve perşem be günü Atinaya müteveccihen ha-raket ederek hususî seyyahatlerine devam edeceklerdir.

İtalyan kral ailesine mensup olan misafirlerimiz bugün müzeleri ve büyük camileri ziyaret edeceklerdir.

Rusya İştirak Etmiyor

Rusya Avrupa birliği komisyonunun mesaisine iştirak etmiyor mu?

MOSKOVA, 26 (A.A.) — Tass ajansı, tebliğ ediyor:

Hariciye komiseri M. Litvinoff, Cemiyeti akvamdan bir telgraf almıştır. Bu telgrafta Cemiyeti akvam hey'eti umumiyesi evvelce derpiş edilmiş olan tasfiye mesaisini ikmal ettiği takdirde Avrupa komisyonunun 26 eylûlde toplanacağını ve bu toplantıda iktısadi ademi tecavüz misakını ve sair meseleleri tetkik için hususî komiteler ihdası ile iştigal edeceği bildirilmektedir.

M. Litvinoff, vermiş olduğu cevapta Sovyet hey'etinin ikinci defa olarak Cenevre'ye gitmesinin şüpheli olduğunu bildirmiştir. Mumaileyh, komisyonun içtimaa davet edeceği tarihin tesbit edilmiş olan tarihin şarta muallak olan mahiyetinden ve müzakere[illegible] hususunda su-

Belediye üçüncü Taksi yapacak

(Başı birinci sahifede)

mobil talimatnâmesine mütabıktır.

Belediye reisi beyefendinin endişelerine mahal yoktur. Çünkü taksiden ucuz nakliyat yapmakla beraber ayni zamanda taksiyi de işleteceğiz. Ancak muayyen mesafeler için meselâ taksinin yazacağı 80 kuruş yerine 40 kuruş almakla iktifa edeceğiz. Belediye, şoförleri taksinin yazdığı fiattan aşağı ücret almaktan menedemez. Komiteye, yeni iltihak eden 30 otomobil nâmına üç mümessil ilâve edilmiştir.

Belediye ucuz nakliyatı menetmek değil, teşvik eylemek lâzım gelirdi. Maamafih biz bunu yapmak için müsaade almağa lüzum görmiyoruz. Çünkü teşkilâtı esasiye kanunu bize bu işi yapmak hakkını vermiştir.

Belki de halkın çekmekte olduğu vesaiti nakliye derdi böylece hafiflemiş olacaktır.,,

Belediyeye gelince

Şoförlerin bütün bu itirazlarına belediye nizamı hal çaresi bulamamaktadır. Onun için taksiler haricinde hiç bir şekil ve surette otomobil işletilmesine müsaade edilmiyecektir. Şimdi iki taksi tipi vardır. Belediye daha ucuz götürmek istiyen şoförlere bir suhulet olabilmek için bir de 3 numaralı taksi tipi yapmağa karar vermiş ve bunun için tetkikata başlamıştır.

Üç numaralı takside antre 15 kuruş olacak ve kilometre başına 40 para yazacaktır. Ancak bu kırk para az görüldüğünden 60 para yazması düşünülmektedir. Halbuki taksilerin tesisatı 40 para 2 kuruş gibi tam adet yazmakta 60 para gibi kesirli adet yazmamaktadır.

Bu hususta tetkikat yapılmaktadır.

Bu üçüncü taksi tipi de tatbika başlanınca belediye otomobillerde bu üç şekil altında seyrüseferi kabul edecektir.

Aya kurşun Atanlar

Elliye yakın şahıs mahkemeye verildi

Evvelki akşam ay tutulmasını vesile ederek çirkin ve mânasız bir âdeti ihya etmek maksadile gece yarısı mahallelerde silâh atanlar hakkında Adliyece ehemmiyetle takibat yapılmaktadır.

Şimdiye kadar elliden fazla eşhas, evraklarile birlikte sulh ceza mahkemelerine tevdi edilmişlerdir.

Silâh atanların ellerindeki av tüfekleri ve tabancalar da müsadere edilmiştir.

Fazlı Bey de teyit ediyor

Vali muavini Fazlı Bey, ay tutulduğu gece silâh atanların tamamen adliyeye tevdi edildiklerini söylemiştir.

* * *

Evvelki geceki ay tutulması esnasında atılan silâhlardan bir de kaza olmuştur.

Kasımpaşa'da koltukçu Dikran usta silâh atıldığı sırada Bahriye caddesinden geçerken serseri bir kurşun isabet ederek kolundan ve karnından yaralanmıştır. Dikran hastahaneye yatırılmıştır.

Adliye vekili geldi

Refikalarını tedavi ettirmek üzere geçenlerde Viyana'ya giden Adliye Vekili Yusuf Kemal Bey dünkü ekspresle şehrimize gelmiştir.

İzmirde et narhı

İzmir belediyesinin bir iki güne kadar et narhını tamamen kaldırarak kasapları serbest bırakacağı haber alınmıştır.

Endülüste fena havalar

LİNARES, 26 (A.A.) — Şehir ve havalisinde son derece şiddetli bir fırtına ve sağnak halinde yağan yağmurlar dola[illegible]

Bankalar ve İngiliz lirası

(Başı birinci sahifede)

teşkilât bir kaç gün zarfında ikmal edilince Paris borsasında olan [illegible] melelerin fiatleri vukuu anından pek az sonra buraca malûm [illegible] borsa komiserliği ona göre burada fiatı tesbit edecektir.

Bu vaziyet hâsıl oluncaya kadar bankaların farklı isterlingmualemesi yapmamaları için Borsa komiseri Adil Bey banka ve banker idarelerine mühim bir tamim yapmıştır.

Aldığımız mütemmim malûmata nazaran bankalar alâkadar müşterilerini iki sureti tesviyeden birini kabulde muhayyer bırakacaklardır. Yani isterling üzerine muamele yapmak mecburiyetinde kalan bir müşteri bankaya müracaatında ya Türk parasını dipozita olarak bankaya tevdi ve kat'i hesap tesviyesini ileriye bırakacak veyahut bankaya depo olarak Türk lirasını bıraktıktan sonra banka Paris piyasasından müşterisi için isterling alacaktır.

Bankalara istelring satmak isteyenlere gelince: Bu gibilerin işlerini kolaylaştırmak için arzolunacak isterling aynı tarzda Pariste satılacaktır. Komiserlik banka ve bankerlere bu usul haricinde muamele yapmamalarını bildirmiştir. Diğer taraftan dünden itibaren borsa memurları bu hususu sıkı bir şekilde kontrola başlamışlardır.

Dün borsa pazar münasebetile kapalı olduğundan bittabi muamele olmamış ve Avrupadan da kur gelmemiştir.

30 bin lira meselesi

Dünkü akşam gazetelerinden bibi İngiliz parasının sukutu dolayısile hükûmetin 30.000 lira zarar ettiğini yazıyordu. Bu hususta Borsa komiseri Adil Bey bir muharririmize demiştir ki:

" — Ben Hükûmeti zarardan vikayeye memurum ve en ufak bir mikdar bile zarar edilmediğini söylüyorum. Bu zararı iddia edenler bunu ispat etmelidirler.

Bir mesele daha

Türkiye ihracatlarından evvelce isterling hesabile mal satmış olanların alacaklarını eski İsterling olarak mı? Yani altın hesabile mi? Yoksa yeni İsterling olarak mı? İstifa edecekleri tereddüdü mucip olmaktadır. Bu hususta İhracat ofisi müdürü Cemal Beyin fikrini sorduk. Cemal Bey dedi ki:

"— Bu hususta henüz müsbet bir esas kabul edilmiş değildir. Bazı satıcılar isterling hesabile sattıkları malın altın hesabile farkını ödemedikçe malı müşteriye teslim etmiyorlar. Bazıları ise şimdiki İsterling'le tediyeyi kabul ediyorlar.

Her iki şeklin de lehinde ve aleyhinde mülâzahalar vardır. Ancak bu mesele yalnız Türkiyeye mahsus değildir. Bütün ihracatçı memleketler için mesele aynen varittir. Diğer memleketlerin bu hususta ne yaptıklarına dair şimdiye kadar kat'i ve sarih malûmat gelmedi. Yalnız Sofya Ticaret odasının ve İbrail zahire borsasının altını isterling ile tediyeyi talep ettiklerine dair rivayet vardır. Tüccarlardan bir çoğu İsterling ile Avrupaya sattıkları mallar için müşterilerinden altını İsterling tediyesini talep etmişler ve bazı müşterilere bunu kabul ettirmişlerdir, fakat bu talebi reddedenler de vardır.

Türkiyeye mal satan bazı Avrupa mubayaacıları da Türk alıcısının altınla tediyesini istemişlerdir. Hülâsa şu dakikaya kadar kabul edilmiş bir şekil yoktur.,,

Adanada Yunan emlâki

Yunanlılarla yapılmış olan son itilâf mucibince bize terkedilmiş bulunan Yunanlı emlâkinin Adanada da mevcut olduğu anlaşılmaktadır. Tevzi edilmekte olan bonolara mukabil bu emlâk gayri mübadillere verilecektir.

Orman yangını

Manisanın Devedağı ormanında yangın çıkmış ve beş saat devam ettikten sonra muhafaza memurları tarafından söndürülmüştür. Yangından husule gelen zarar henüz tesbit edilememiştir.

Sıhhiye vekilinin seyahati

Sıhhiye vekili Refik Beyin İzmire gideceği yazılmıştı. Vekil bey iki gün İzmir de kaldıktan sonra Çeşmeye giderek orada plâjlar hakkında tetkikat icra edecektir. Refik Bey Hilâli ahmer umum reisi [illegible]

SPOR

Ordu birincilikleri bugün bitiyor

1500 metre birincisi kim oldu?

Memleketimizde sporcuların mühim bir kısmı askerdir. Bu gençlerin aldıkları güzel ve şayanı memnuniyet neticeleri Ordu birinciliği şeklinde tesbip etmek çok doğru bir harekettir.

Malûmdur ki Ordumuz sporun her şubesi ile meşguldür. İşte bunun için bu sene Selimiye kışlasında pazartesi gününden itibaren bu birinciliğin maçları yapılacaktır.

Selimiye kışlasının sahası sporun her şubesine elverişli bir tarzda ve ve salâhiyettar eller tarafından ihzar edilmiştir.

Bu sene Ordumuz mensubini kendi birinciliklerini kendi sahalarında yapmışlardır. Müsabakalarda çok şayanı memnuniyet neticeler alınmış ve sporcu askerlerimizin hakikî kıymetleri tam manasile tesbit edilmiştir. Müsabakalara askerî mekteplerimiz ve elyevm orduda mevcut sporcularımız iştirak etmiştir.

Bu münasebetle karilerimize bir parça malûmat verebilmek için evvelki gün ve dün yapılan müsabakaların bazılarını yazıyoruz:

Evvelki gün şunlar yapılmıştır:

4x100 bayrak yarışı: Çok hareretli ve heyecanlı olan bu yarış Kuleli lisesi bayrak takımı tarafından 49,5 kazanılmıştır.

Geçen sene Atina Olimpiyatında aldığımız 44,4 neticesine göre bu rekor hiç fena değildir. Her halde çalışıldığı muhakkaktır. Bundan sonra sırıkla irtifa atlandı ve 2,85 ile Kuleli lisesinden Ragıp B. birinci oldu.

Nihayet günün en heyecanlı müsabakası olan 1500 m. mukavemet yarışı yapıldı. Neticede 4,48 de Harbiye mektebinden Reşat B. kazandı İkinci Kuleliden Fahri 4,51,1/5 Üçüncü 4,55,4/5 ile Harbiyeden Nedim B.

Bu yarışın birincisi Reşat Bey diz kapaklarında yara olmasına rağmen rakiplerini 20-25 m.aşarak birinci gelmiştir. Eğer bu müsteit gencin bu arızası da olmamış olsaydı her halde rekorunu daha fazla indirebilirdi.

Bundan sonra bazı yarışlar ve maçlar daha yapılmıştır.

Dün yapılanlar ise şunlardır:

3006 m. mukavemet 12 dakikada Kuleli askeri lisesinden Fahri B., ikinci 12 1/5 ile gene Kuleliden Ahmet Bey, üçücü 12,5 ile Harbiyeden Nedim B. tarafından kazanıldı.

400 m. sür'at, 57 4/5 ile Kuleliden Cemal B., ikinci Bahriye gedikli mektebinden Rifat B. 59 3/5.

Bugün bu güzel spor haftası fütbolde finale kalan Harbiye — Kuleli takımlarının maçı ile bitecektir. Bu maç çok heyecanlı olacaktır. Çünkü bu maç askerî takımların en kuvvetlisi olan yukarıda söylediğimiz iki ekip arasında olacaktır.

Poliste

Çarpıştılar

Şoförün biri yaralı, öteki yakalandı

Dün öğleden sonra Fındıklıda iki otomobil çarpışmıştır.

Fındıklı cihetinden gelmekte olan ve şoför muavini Mehmedin idaresindeki otomobil 608 numaralı otomobile çarparak benzin deposu ile arka tamponu kırılmıştır. 608 numaralı otomobilin şoförü Ligor başından ağır surette yaralanmıştır. Mehmet yakalanmıştır.

Cerh ve dayak

1 — Hürriyeti ebediye tepesinde Ligor'un tuğla harmanında çalışan Hakkı'yı Taksim talimhanesinde Aşud'un yapı yerinde amele başı Ali dövmüştür.

2 — Kumkapıda seyyar sucu Hasan dün akşam sokakta otururken yolda geçmekte olan tanımadığı bir adam üzerine hücum ederek:

— Sen beni niçin tarassut ediyorsun? diye kavga etmeye başlamıştır.

Hasan, kendisini tarassut etmediğini, su dökmek üzere oturduğunu söylemişse de karşısındaki dinlememiş ve biçağını çekerek Hasanı karnından yaralayıp kaçmıştır.

3 — Aksarayda Saim ve Rifat isimlerinde iki kişi kavga etmişler Rifat biçakla Saimi yaralamıştır.

4 — Samatya'da Kâmil ve Mehmet isimlerinde iki kişi kavga etmişler, Mehmet biçakla Kâmili muhtelif yerlerinden yaralamıştır.

Yangın başlangıcı

Taksim sokağında 41 numaralı Dr. Horhoroni Beyin ikametgâhından muayene odasının dıvarına yaptırmış olduğu su ısıtmağa mahsus hava gazi tertibatındaki sıcaklığın dıvar bağdadilerine sirayetinden yangın zuhur etmiş ise de itfaiye tarafından tevessüüne meydan verilmiyerek söndürülmüştür.

Postada

Ankara İstanbul Sofya

Muhaverenin ilk esasları hazırlandı

Evvelki gün şehrimize gelen Bulgar Posta ve Telgraf umum müdür muavini M. Kristof ile telgraf işleri müdürü İhsan Cemal Bey arasındaki temaslara dün başlanmıştır.

İstanbul postahanesinde ve iki tarafın da tam salâhiyetile yapılmakta olan bu temaslarda bilhassa Ankara, İstanbul, Sofya telefon hattı mukavelesi üzerinden meşgul olunmaktadır. Aldığımız malûmata nazaran mukavelenin esasları hazırlanmıştır.

Diğer taraftan bu hattın merkezî ve garbî Avrupa merkezlerile birleştirilmesi etrafında da görüşülmektedir.

İki memleket arasındaki telgraf ve telefona ait sair mesaili de mevzuu bahsolacaktır.

Tekaüt

Bebek posta ve telgraf müdürü Şevki Bey tekaüde sevkedilmiş ve yerine Hikmet Bey tayin olunmuştur.

Umumî maaş

Teşrinievvel umumî maaşı Perşembe günü verilecektir.

BAKTERİYOLOG
Dr. İHSAN SAMİ
Bakteriyoloji Lâboratuvarı
Umum kan tahlilâtı Frengi noktai nazarından (Wasserman teamülü) kan küreyvatı sayılması, tifo ve ısıtma hastalıkları teşhisi, idrar, balgam, cerahat, kazurat ve su tahlilâtı, Ultra mikroskopi, hususî aşılar istihzarı. Kanın üre miktarının tayini ve kanın sedimaitation sürati. Divanyolunda Sultan Mahmut türbesi No. 189. Telefon İst. 20981.

İzmir maarif müdürlüğünden:

Karaburun merkezinde yaptırılacak olan tam teşkilâtlı İlk mektep binasının (13392) lira (42) kuruşluk inşaatı keşifnamesi mucibince 28-9-931 tarihinden itibaren yirmi gün müddetle ve kapalı zarf usulile yeniden münakasaya konulmuştur. Talip olanlardan izahat almak istiyenlerin her gün İzmir, Ankara ve İstanbul Maarif Müdürlüklerine ve münakasaya iştirâk etmek istiyenlerin de 18-10-931 Pazar günü saat 11 de İzmir Vilâyeti Daimi Encümenine [illegible] (2778)

Kış Yaklaşıyor

Öksürük, Grip, Romatizma, Bronşit vesaireye sebep veren soğuk ve rütubetli havalar başlayacaktır. Evinizde bir *TERMOJEN (Thermogene)* bulundurmakla bütün bu arazın önüne geçilebilir. En küçük bir soğuk algınlığı hissettiğinizde hemen onu kullanınız.

Kışın, göğüslerine kuru bir *TERMOJEN (Thermogene)* koyan bir çok kimseler soğuk algınlığını defederler. Çünki *"ATEŞ SAÇAN PİYERO"* markalı Termojen harareti tevlit eder.

Türkiyenin bütün eczanelerinde satılır.

ARNAVUTKÖY'ÜNDE
Amerikan Kız Koleji

Kayıt muamelâtı her Salı ve Cuma günleri saat 9 1/2 dan 11 1/2 a kadar Kolejde icra olunmaktadır.

İstanbul Belediyesi ilanları

Bedeli keşfi 94 lira 39 kuruş olan Çarşambada Nezaf[illegible] ahırlarının tamiri açık münakasaya konmuştur. Talipler şartnameyi görmek için her gün Levazım Müdürlüğüne müracaat etmelidir. Müzayedeye girmek için 7 liralık teminat lâzımdır. Bu teminat ya nakden ve depozito suretile yahut hükûmetçe muteber tanınmış bankaların birinden getirilecek teminat mektubu ile olur. Bu şekilde teminatla beraber ihale günü olan 22-10-931 perşembe günü saat on beşe kadar Daimî Encümene müracaat edilmelidir. (2805).

* *

Hayvan hastanesi için lüzumu olan alât ve edevat pazarlıkla alınacaktır. Talipler şartnameyi görmek için her gün Levazım müdürlüğüne müracaat etmelidir. Pazarlığa iştirak için 53 liralık teminat lâzımdır. Bu teminat ya nakden ve depozito suretile yahut hükûmetçe muteber tanınmış bankaların birinden getirilecek teminat mektubu ile olur. Bu şekilde teminatla beraber 1-10-931 perşembe günü saa on beşe kadar Levazım müdürlüğüne müracaat edilmelidir. (2806).

* * *

Metro murabbama 12 lira kıymet takdir olunan Cihangir yangın yerinde 32 inci adada 681, 603, 1114-1 680, 659, 660, 66[illegible] harita numaralı arsalar arasında 60-72 metro murabbaı yüzsü[illegible] arsa alâkadarları arasında pazarlıkla satılacaktır. Taliplerin şartnameyi görmek için her gün Levazım müdürlüğüne müracaat etmelidir. Pazarlığa girmek için 65,5 liralık teminat lâzımdır. Bu teminat ya nakden ve depozito suretile yahut hükûmetçe müteber tanınmış bankaların birinden getirilecek teminat mektubu ile olur. Bu şekilde teminatla beraber 1-10-931 perşembe günü saat on beşe kadar Levazım Müdürlüğüne müracaat edilmelidir. (2808).

* * *

Beyoğlu Belediye Şubesinden: Bir keçi yavrusu bulunmuştur. Sekiz gün içinde sahibi müracaat etmezse satılacaktır. (2804).

3 üncü Kolordu ilânları

K. O. Ve. L. F. kıtaatı ihtiyacı için şeker, mercimek, bulgur, un pazarlık suretile 30-9-931 Çarşamba günü saat 15 den 17 ye kadar pazarlık suretile ihaleleri icra kılınacaktır.. Taliplerin KOM. a müracaatları. (353) (2750)

* * *

Safranboludaki kıtaat ihtiyacı için isimlerile ihale günleri aşağıda yazılı iki kalem erzak kapalı zarfla münakasaya konmuştur. İhalesi hizalarındaki gün ve saatlerde Safranboluda Askerî Satın Alma KOM. nında yapılacaktır. Taliplerin şartname almak ve münakasaya girmek üzere teminat ve teklifnamelerile Safranboluda mezkûr KOM. na müracaatları. (359). (2796)

Sığır eti 20-10-931 Salı günü saat 14 te.

Yerli un 21-10-931 Çarşamba saat 14 te.

* * *

Polatlıdaki kıtaat ihtiyacı için sığır eti kapalı zarfla münakasaya konmuştur. İhalesi 18-10-931 pazar günü saat 10 da Polatlıda askerî SA. AL. KOM. nunda yapılacaktır. Taliplerin şartname almak ve münakasaya girmek üzere teklif ve teminatlarile mezkûr komisyona müracaatları. (360) (2797).

Çatalca Müstahkem mevkii için pirinç alenî münakasaya konmuştur. İhalesi 17-10-931 cumartesi günü saat 14 buçukta Fındıklıda K. O. SA. AL. KOM. nunda yapılacaktır. Taliplerin şartname ve nümunesini komisyonda görmeleri ve ihale saatinden evvel teminatlarile komisyonda hazır bulunmaları. (339) (2621)

* * *

Kayserideki kıtaatı askeriyenin senelik ihtiyacı olan sade yağı kapalı zarf usulile münakasaya konmuştur. İhalesi 30-9-931 çarşamba günü saat 18 de Kayseride Askerî SA. AL. KOM. nunda yapılacaktır. Şartnameyi görmek istiyenlerin hergün ve münakasaya iştirak edeceklerin teminat ve teklifnamelerile vakti muayyeninde Kayseride mezkûr Kom. müracaatları. (279) (2272)

* * *

Askerî lise ve hastahane ihtiyacı için koyun ve kuzu eti kapalı zarfla münakasaya konmuştur. İhalesi 30 Eylûl 931 çarşamba günü saat 16 da Bursada Askerî satın alma komisyonunda yapılacaktır. Taliplerin şartname almak ve münakasaya girmek üzere teminat ve teklifnamelerile Bursada mezkûr komisyona müracaatları. (278) (2273)

İstanbul Adliye Levazım Müdürlüğünden:

İstanbul umumî hapishane ve tevkifhanesi ile Üsküdar hapishanesi odunu ile hapishane ve tevkifhane hastaneleri et, süt ve yoğurdu münakasaya vazedilmiş olduğundan şartnameyi görmek istiyenlerin her gün Levazım idaresine ve müzayedeye iştirak edeceklerin de 18 Teşrinievvel 931 tarihine müsadif pazar günü Defterdarlıkta müteşekkil komisyonu

DİKKAT: Tütün İnhisarının halka gösterdiği kolaylıklar

Perakende sigara satışına başlandı

Birer adet satılacak sigaraların envaı

Nev'i	Adedi	Fiatı Kuruş	Para
Salon	1	2	10
Gazi ince	„	2	
Boğaziçi	„	1	20
Hanım	„	1	
Yenice ince	„	1	
Enâlâ	„	0	30
Ikinci ince	„	0	20
Uçüncü kalın	„	0	20

Beşer adet satılacak sigaraların envaı

Nev'i	Adedi	Fiatı Kuruş	Para
Serkıldoryan	5	4	10
Bafra maden	„	4	
Ismet	„	3	10
Birinci kalın	„	3	
Birinci ince	„	2	30
Ikinci kalın	„	2	30
Uçüncü ince	„	2	
Hanımeli	„	2	
Köylü ince	„	1	20

Edirne 4 numaralı jandarma mektebi müdürlüğünden:

	Asgari	Azamî
Sade yağı	3000	4000
Beyaz peynir	1000	1500
Patates	5000	7000
Kuru soğan	5000	7000
Zeytin tanesi	1000	1500
Arpa	6000	9000
Samanı	3000	5000
Ot	4000	6000
Ekmek pişirme ücreti	80000	130000

Edirne 4 No. lu Jandarma Mektebinin bir senelik ihtiyacı için yukarıda miktarları yazılı dokuz kalem erzak ve saireye verilen fiatlar gali olduğundan bir hafta müddetle temdit edilmiş ve tekrar 6-9-931 tarihinde yapılan münakasasında da fiatlar pahalı görülmüş olmakla 26 Eylûl 931 den itibaren tekrar bir hafta müddetle 4 Teşrinievvel 931 pazar günü saat on beşte ihalei katiyeleri icra kılınmak üzere münakasay vazedilmiştir. Taliplerin Edirnede müteşekkil komisyon mahsusuna müracaatları ilân olunur. (2784).

Erzak münakasası

Orman Ameliyat Mektebinden

Cinsi	Nevi münakasa:	Tarihi	Saati
Koyun eti	Kapalı zarf usulile	7-10-931	13,5
Sade yağı	Aleni usulile	7-10-931	14
Beyaz peynir, kaşar peynir, zeytin sabun, pirinç zeytin yağı, şeker	Kapalı zarf usulile	7-10-931	14,5
Un, Makarna, Şehriye, Fasulya, Mercimek, patates, sovan, Kuru bamya, bezelye, limon, nohut, soda, tuz, yumurta, salça	Kapalı zarf usulile	7-10-931	15
Yaş sebze	Alenî usulile	7-10-931	16

Orman Ameliyat mektebine 932 mayıs gayesine kadar ihtiyacı olan bâlada cinsleri ve nevi ihaleleri muharrer erzak ve saire yukarda gösterilen suretlerde münakasaya konulmuştur. Şartnamelerini görmek istiyenlerin her gün ve taliplerin de yevmi ihale olan 7 Teşrinievvel 931 tarihinde Fındıklıda Yüksek mektepler muhasebeciliği dairesinde Yüksek Mektepler Mübayaat komisyonuna müracaatları. (2411)

Tahlisiye umum müdürlüğünden:

Can kurtarmak hususunda fedakârlığı görülenlere verilmek üzere "Tahlisiye Madalyesi" yaptırılacaktır.

Bu madalye için bir resim lâzımdır. Yapılacak resim muvafık görülerek intihap edildiği takdirde sahibine elli lira ücret verilecektir. Tahlisiye madalyesi için resim yapanlar; yaptığı resmi ve resim hakkındaki izahnamesini ve muvazzah adresini kapalı ve mühürlü bir zarf içine koyarak 5 Teşrinievvel 931 tarihine müsadif pazartesi günü saat on altıya kadar Galata Rıhtımında Maritim hanında Tahlisiye Umum Müdürlüğüne teslim etmeleri. (2325)

Türkiye Cümhuriyet Merkez Bankasından:

Türkiye Cümhuriyet Merkez Bankası nizamnamei esasîsi Eylülün birinci günü Hükûmetçe tasdika iktiran etmiş olmakla olbaptaki 11 Haziran 1930 tarih ve 1715 numaralı kanunun 23 üncü maddesine teb'an, hisse kaydını taahhüt etmiş zevatın ilk yüzde kırk taksitlerini bir Eylülden itibaren nihayet bir ay zarfında, taahhütnamelerini vermiş oldukları müessesata tâmakbuz tesviye ve ikmal etmeleri lüzumu ilân olunur.

Türkiye Cümhuriyet Merkez Bankası

Gayrimübadiller takdiri kıymet komisyonu riyasetinden:

Karar numaraları 555 ile 590 arasında bulunan Gayrimübadillerin eylûlün 28 inci pazartesi günü saat ondan on altıya kadar komisyona müracaatları (2795)

Istanbul Deniz Satın alma komisyonundan:

Kilo

6000 Kuru üzüm Açık Münakasası 13 Birinci Teşrin 931 S.11de

6000 Kalem Boya malzemesi Açık Münakasası 13 Birinci Teşrin 931 saat 14 te

Yukarıda cins ve mikdarı yazılı Malzemenin hizasında gösterilen gün ve saatte açık münakasası icra olunacağından şartnamesini almak istiyenlerin her gün ve vermeğe talip olacakların yukarıda yazılı münakasa gün ve saatinde teminatlarile birlikte Kasımpaşada Deniz Satın Alma Komisyonuna müracaatları. (2644).

Zaıfyeti umumiye, iştehasızlık ve kuvvetsizlik halâtında büyük faide ve tesiri görülen

FOSFATLI ŞARK MALT HULÂSASI

kullanınız. Her eczanede satılır.

Leylî ve Neharî Kız ve Erkek

Inkilâp Liseleri

Ana, İlk, Orta Lise kısımları

Müessisi: NEBİZADE HAMDİ

Resmî ders programlarını tamamen tatbik eder. Ecnebî lisan tedrisatı, ecnebî mekteplerine kat'iyyen lüzum bırakmıyacak bir mukemmeliyettedir. Talim ve terbiye heyetleri memleketimizin en güzide muallim ve mürebbilerinden mürekkeptir. Ana ve baba yavrularını INKILÂP LISELERINE her hususta tam bir emniyet ve huzuru kalple teslim edebilirler. (Mufassal izahname vereceğiniz adrese gönderilir)

Mektep Nuruosmaniyededir. Telefon: 20019

RESMI ILÂNLAR TÜRK LİMTED SİRKETİ

Türkiyede her lisanda intişar eden bütün gazeteler için bilûmum resmî daireler ilânlarını kabul eder

Adres : Ankara caddesi Kahraman zade hanı 3 üncü kat

Telgraf adresi: Resmilân - Telefon: 20960 Posta kutusu Ist. 753

2500 Lira Mükâfatlı 931 İkinci Kurası

1 Teşrinievvelde Çekiliyor

Birinci mükâfat	750 lira
İkinci mükâfat	250 „
10 kişiye (yüzer liradan)	1000 „
10 kişiye (ellişer liradan)	500 „

Türkiye İş Bankası

Yüksek Deniz Ticaret mektebi müdirliğinden:

Mektep İktisat Vekâletine merbut leylî ve meccanî bir müessesedir. Dereçesi yüksektir. Gayesi tüccar gemilerine kaptan ve makinist yetiştirmektir. Talebenin iaşe ve ilbası hükûmete aittir. Bikes talebeye ayrıca muavenet olunur. Taşradan müracaat eden ve kabul edilen talebenin yol masrafları tesviye edilir. Mezunlarına kaptan ve makinistlik diploması verilir. Bir hizmeti mecburiyesi yoktur. Kayt ve kabul muamelesi mektepçe yapılacak muayenei sıhhiyeden ve usul ve nümunesine muvafık ve Noterlikten musaddak bir taahhütname verdikten sonra kespi katiyet eder.

Tahsil müddeti, ikisi âli ikisi tâli olmak üzere dört senedir. Âli birinci sınıfa münhasıran lise mezunları alınır. Tâli birinci sınıfa lise dokuzu ikmal edenler veya o derece tahsil gördüğünü Maarif memurluklarına tasdik ettirenler kabul olunur. Taliplerin âtide muharrer vesaiki istidalarına rapten Mektep Müdiriyetine göndermeleri ve muayenei sıhhiyede hazır bulunmak üzre bir teşrinievvelde bizzat mektepte hazır bulunmaları lâzımdır. Taşradan gelecek talebenin, Yüksek Deniz Ticaret Mektebine girmek üzre memleketlerinden hareket ettiklerini natık bir mazbatayı ve vesaiti nakliye sahiplerinden alınmış ve rayice muvafık olduğu mahalli belediyelerince tasdik edilmiş senetleri beraberlerinde getirmeleri lâzımdır.

Şeraiti duhuliyeyi haiz olanlara ve posta pulu gönderenlere her türlü tafsilât itâ edilir. İlk ve orta mektep mezunlarının beyhude müracaat etmemeleri rica olunur.

Istidalara raptı lâzım gelen vesikalar şunlardır:

(1) Nufus hüviyet cüzdanı. (2) Aşı şehadetnamesi. (3) Mektep şehadetname veya tasdiknamesi. (4) Polişçe müsaddak hüsnühal ilmühaberi. (5) Dört âdet vesikalık fotoğraf.

SEYRISEFAIN

Merkez acenta: Galata Köprü başı B. 2362. Şube A. Sirkeci Mühürdar zade han 2. 2740.

29 Eylûl Salı Trabzon postası yapılmıyacaktır.

Tophanede idare rıhtımında seyyahin salonundaki 11 Numaralı vitrin kiraya verilecektir. 6 numaralı vitrin 100 lirada talibi üzerindedir.

Kadıköy iskelesi üzerindaki gazino 345 lirada talibi üzerindedir. Fazlasına talip olanlarn 1-10-931 de saat 16,30 da müracaatları. (2622).

ATİNAYI ZİYARET EDİNİZ

İsmet Paşa Hazretlerinin Atinaya tari ziyaretleri münasebetile şe reflerine tertip edilecek istikbâl merasiminde ve bütün Balkan milletlerinin iştirakile Stadiumda icra edilecek OLİMBİYAD oyunlarını seyir etmek arzu edenler için Teşrinevvel Perşembe günü saat 10 da Galata Rıhtımından hareket edecek olan Loyd Triestinonun muhteşem

HELUAN vapurile yemek ve vize masarifleri, azimet avdet dahil olmak ve BİRİNCİ mevki 80 lira, İKİNCİ 60, İKİNCİ ekonomik 40 ve üçüncü yemeksiz 22 lira ücretle bir seyahat tertip olunmuştur.

Fazla malûmat için Galatada Rıhtım caddesinde No 27-29 N. A. KONSTANTİNİDİS vapur acentalığına Pazartesi öğlene kadar müracaatları rica olunur. Tel. B. 3126.

Pertevniyal Vakfından:

Şişlide İzzat Paşa sokağında Vede apartmanının, 8, 11, 12 numara daireleri birer sene müddetle yirmi gün için alenî müzayedeye konulmuştur. Taliplerin yevmi müzayede olan Teş. Evvelin onuncu cumartesi günü saat on altıya kadar İstanbul Evkaf Müdiriyetinde Pertevniyal idaresine veya idare Encümenine müracaat eylemeleri. (2536)

Paris Darülfünunundan mezun

Diş Tabibi Mehmet Rifat Bey

Cağaloğlunda Kapalı fırın karşısındaki muayenehanesinde hastalarını kabul ve tedavi etmektedir

Dr. A. KUTİEL

Cilt ve zührevî hastalıklar tedavihanesi. Karaköy, büyük mahallesi yanında 34.

Paris Tıp Fakültesi mezun

Cilt ve zührevî hastalıklar mutahassısı

Dr. Bahattin Şevk

Babıali Avni Bey apartımanı 125 birinci kat saat 9 dan 6 ya kadar

Doktor

Rusçuklu Hakkı

Beyoğlu, İstiklâl caddesi Büyük Parmak kapu, Afrika hanına bitişik Apartıman No 21.— Tel: Beyoğlu 2797.

Saat: 14 - 18.