SALI
22 EYLÛL 1931
6 ncı sene, No. 2017
NUSHASI 5 KURUŞTUR

Milliyet

Sahip ve Başmuharriri
Siirt Meb'usu MAHMUT
Umumî Neşriyat ve Yazı Müdürü
ETEM İZZET

Ingiliz lirası Ingilterede dehşetle düşüyor..

Yangın Sigorta Tarifeleri

Siirt Meb'usu: *MAHMUT*

Her memlekette sigorta meselesi ne kadar mühimse, sigorta tarifeleri de aynı derecede ehemmiyetlidir. Bilhassa yangın sigorta tarifelerinin hususî bir ehemmiyeti vardır. Bu mülâhaza ile İktısat Vekâletinin mütehassıs ve alâkadar zevattan mürekkep olmak üzere teşkil ettiği bir komisyon; sigorta tarifelerini tetkik ve ihzar ile meşgul olmaktadır. Uzun zamandanberi devamlı bir dikkat ve faaliyet ile çalışmakta olan bu komisyon, haber aldığımıza göre, tetkikatını bitirmek üzeredir. Komisyonun bu mesaisinde hem halk için, hem de sigorta şirketleri için iyi neticeler beklemek temenniye şayan bir şeydir.

Sigorta şirketleri şimdiye kadar "A" ve "B,, tablosu namile iki türlü resmî tarife tatbik ediyordu. "A,, tablosu, İstanbul, İzmir, ve Ankara, "B,, tablosu da Türkiyenin diğer şehirlerine mahsustur. B tarifesi A tarifesine nispetle daha pahalıdır. Yani İstanbul, İzmir ve Ankaradaki sigorta ücretlerine nazaran memleketin diğer aksamında tarifeler daha pahalıdır. Buna en mühim sebep olarak itfaiye vasıtalarının her yerde tekemmül etmemesi gösteriliyor. Halbuki memlekette bu suretle iki türlü tarife tatbik etmekteki müşkülât ve bazı mahzurlar, ötedenberi nazarı dikkati celbetmekten hâli kalmıyordu. Komisyonun son tetkik ve faaliyeti neticesinde tarifelerdeki bu ikilik kaldırılmıştır. Haber aldığımıza göre İstanbul Ticaret odası murahhası olarak tarife tetkikat komisyonunun mesaisine iştirak eden Abdülgani Beyle ona iltihak edenlerin şu esaslı teklifleri; komisyonca ekseriyetle kabul edilmiştir :

1 — Türkiye şehirlerinin hepsinde A tablosu tarifesine göre sigorta yapılması ve bu suretle pahalı olan B tablosunun ilgası .

2 — Mahsulâtı ziraiye tarifesinde yüzde yirmi nispetinde bir tenzilât yapılması .

3 — Alâtı ziraiye için şimdiye kadar mevcut olan munzam ücretlerin ilgası .

Bundan başka yangın tarifesinin heyeti umumiyesinde memleket ticaret ve sanayiinin terakki ve inkişafına yarıyan bazı fennî tadilât ta yapılmıştır .

Sigorta şirketleri, Türkiyede son iki sene zarfında yaptıkları sigorta muamelelerine dair istatistiklere müstenit bir tarife ihzar ve hükûmete takdim etmişlerdir. Bu projeye ve istatistiklere nazaran yangınlar için verilen tazminat nazarı itibare alındığı takdirde sigortaların maliyet fiatleri % 72 yüzde yetmiş ikiye baliğ oluyor. Buna, sigorta şirketlerini mürakabe kanunu mucibince ilâvesi lâzım gelen müddetleri inkıza bulmamış sigortaların senevî ihtiyatları da ilâve olunursa, yangın sigortalarının son iki sene zarfındaki muamelelerinde maliyet fiatı yüzde 89 1/2 seksen dokuz buçuğa çıkıyor. Şu halde kâr olarak şirketlere kalan şey yüzde on buçuktur. Acaba bu miktar sigorta şirketlerini yaşatmağa kâfi midir?

Alâkadarların tahmin ve izahlarını şu suretle hülâsa etmek mümkündür:

"1931 senesi yangınlarından tevellüt eden tazminatın yüzde itibarile primlere nispeti geçen senelerden fazla olacaktır. Son zamanlardaki Teşvikiye yangını üzerine sigor-

Ingiliz lirası başdöndürücü sür'atle düşüyor

Londra borsasında panik var!

Ingilterede beş kişiden mürekkep bir diktatörler kabinesi teşkili düşünülüyor

Istanbul borsası bu tenezzülden müteessir olmamıştır. Icap ederse konsorsiyom bazı yeni tedbirler alacak

LONDRA, 21 A.A. — Bu sabah borsanın açılmasından pek çok zaman evvel büyük bir heyecan hüküm sürmekte idi. Fakat hiç bir fiat elde etmek mümkün değildir. Borsa simsarlarile borsa acentaları İngiliz lirasile ecnebi dövizlerinin fiatlerini vermekten istinkâf etmekte, hiç bir şey bilmenin mümkün olmadığını ve bu fiatlerin hiçbir veçhile elde edilmesinin imkânı bulunmadığını beyan eylemektedirler. Liverpool'dan gelen bir haber pamuk fiatının 50 puvan birden tereffü etmiş olduğunu bildirmektedir.

Nerede istinadsız kalırsa düşüyor

LONDRA, 20 A. A. — İngiliz gazeteleri İngiltere'nin malî vaziyetinin vahimleşmiş olduğunu beyanda müttehittirler. Bundan başka Nevyorktan alınan haberler Amerika müttehit cümhuriyetlerinin İngiliz lirasının vaziyetile çok meşgul olduğunu ve Paris, Nevyork bankaları tarafından himaye edilmesine rağmen yalnız kaldığı her yerde isterligin düşmekte bulunduğunu gösteriyor.

Bu tenezzül bilhassa son günlerde nakit altının fazla ihraç edilmiş olduğu Amsterdam piyasasında daha ziyade göze çarpmaktadır. Bu meşguliyetler bilhassa son 48 saat zarfında hükûmet eshamının düşmesi üzerine hâsıl olan endişeli vaziyet dolayısile Londra'nın Amerika'lı malî mahafili tarafından da ayni kuvvetle hissedilmiştir.

Altın mikyası

LONDRA, 20 A. A. — Nazırlar meclisinin içtimaı, saat 16 dan saat 18 e kadar devam etmiştir. "Altın mikyası,, nın tadilinden evvel mümkün olan herşeyin yapılması lâzım

(Devamı 6 ıncı sahifede)

Beşler Diktatörlüğü

LONDRA, 20 A.A. — Sunday Chronicle gazetesi, memleketin müstakbel siyaseti hakkında bazı projeler mevcut olduğunu beyan edebilecek bir mevkide bulunduğunu söylemektedir. Bu gazete diyor ki: "Bu projeler, beş zattan mürekkep dahili bir kabinenin teşekkülünü istihdaf etmektedir. Bu beş zat büyük Britanya'nın bilkuvve diktatörleri olacaktır. Bunlar da başvekil M. Mac Donald ile başvekil muavini M. Baldwin Maliye nazırlığı makamında M. Nowill Chaimberlain, İmperatorluk müsteşarı M. Thomas ve Dahiliye nazırı M. Con Simob'dur.

"Tınaz Tepe,, nin sür'ati

Tecrübelerde saatte 40,5 mil yaptığı anlaşıldı

"Zafer,, muharribimiz de denize indirildi

ROMA, 20 (A.A.) — Türkiye hesabına İtalya tezgâhlarında inşa edilmiş olan (Tınaz topo) muhribinin Cenova'da yapılan sür'at tecrübelerinde saatte 40,5 mil sür'ati olduğu anlaşılmıştır.

Yeni bir muharribimiz

CENEVE, 20 (A.A.) — Zafer ismindeki Türk destroyeri mahallî hükûmet erkânı ve büyük bir halk kitlesi hazır bulunduğu halde denize indirilmiştir.

İsmet Pş.nın seyahati filme alınacak

Remzi Bey bugün Atinaya gidiyor

Genç san'atkârlarımızdan Remzi ve Cezmi Beyler

İsmet Pş. nın Atina seyahatine ait muhtelif safhaları film operatörlerinden Remzi ve Cezmi B. ler tarafından filme alınacaktır. Seyahatin Ankara ve İstanbula ait kısımları Cezmi B., Yunanistandaki merasimi ve olimpiyat müsabakalarını ise Remzi B. filme alacaklardır. Remzi B. bugün tayyare ile Atinaya gidecektir.

Bu iki genç san'atkâr memleketimizde yapılan ekser filmleri çevirmişlerdir .

Geçen sene Ankarada Cümhuriyet bayramına ve M. Venizelos'un Türkiyeye muvasalatı esnasında yapılan merasime ait muhtelif safhalar da bu genç san'atkârlar tarafından filme alınmış ve hemen dünyanın her tarafında gösterilmiştir. Amerikalı tayyarecilerin İstanbula muvasalatı da Cezmi ve Remzi B. ler tarafından filme alınmış ve bu filmleri Amerikalılar sesli olarak göstermişlerdir .

Yunanistanda bir çok sinema çekenler olduğu halde Atinada film tacirlerinden M.P.A. Xenta Remzi ve Cezmi B. leri angaje etmiştir. Remzi B. aynı zamanda Atinada Milliyet'in

Gazi Hz.

Reisicümhur Hz., dün saat on yedide Büyük Millet Meclisi Reisi Kâzım Pş., Hz., nin dairelerini teşrif etmişlerdir.

Gazi Hz., Meclis Reisimizin mahdumlarının hitanları münasebetile tertip olunan cemiyette hazır bulunmuşlardır.

Muhtelit Mübadelede

İşler kânunuevvele kadar bitirilecek mi?

Dün Muhtelit mübadele komisoynu reisi M. Holştad'ın nezdinde Türk ve Yunan Baş murahhaslarının iştirakile bir içtima aktolunmuştur. Bu içtimada komisyonun malî vaziyeti görüşülmüştür. İki taraf hükûmetlerinin komisyona verdikleri tahsisat bu sene kânunuevvel nihayetinde bitecektir. Türk ve Yunan heye'ti murahhasaları o zaman kadar esaslı işlerin ikmal edileceği kanaatindedirler. Maamafih işlerin bu müddetten sonra bir kaç ay daha uzaması muhtemeldir. Bu ihtimal tahakkuk ederse yeniden tahsisat talep olunacaktır .

M. Holştad

Fakat buna mahal kalmamasını temin için azamî faaliyet gösterilmesi mukarrerdir.

Kurtuluş bayramı

6 teşrinievvel Kurtuluş bayramı için evvelce hazırlanmış olan program alâkadarlara tebliğ olunmuştur. Merasim parlak olacaktır.

İzmire giden müderrisler

Kooperatif tetkikatı için İzmir ve Aydına gitmiş olan müderrisler çarşamba günü şehrimize avdet edeceklerdir.

Dünyanın büyük Adamları

İngiliz muharriresi bir hafta kadar kalacak

Avrupadan Şehrimize gelen İngiliz kadın muharrirlerinden Madam Aleksandr Spearman dünyanın en büyük adamlarına dair yazmakta olduğu eser için tetkikata başlamıştır. İngiliz muharriresi, Büyük Gazi hakkında malûmat toplamaktadır. Esere Gazi Hz. nin fotoğrafları da ilâve olunacaktır.

Madam Aleksandr aglebi ihtimal tetkikatını bir hafta zarfında bitirerek seyahatine devam edecek ve Cezaire gide

Iki defa alınan vergi

Vilâyet mes'ul memurların tahtı muhakemeye alınmasını bildirdi

Makbuz ibraz edenlerden iki defa vergi ne alınabilir, ne de istenebilir

Eminönü maliye tahsil şubesi dahilinde iki tüccardan mükerreren tarh ve vaki itirazlara rağmen tahsil olunan kazanç vergisi meselesi ile Defterdarlık ehemmiyetli surette meşgul olmaktadır. Eminönü malmüdürlüğü icap eden kuyudat üzerinde tetkikat yapmakta ve alâkadarların izahatı alınmaktadır.

Aldığımız malûmata göre, Vilâyet te bu mesele hakkında Defterdarlığa bir tezkere yazmıştır. Bu tezkerede vergileri tediye ettiklerine dair makbuz ibraz edenlerden tekrar vergi tahsiline kıyam eden memurların tahtı muhakemeye alınmaları bildirilmiştir.

Mes'uliyeti görülenlerin vekâlet emrine alınmaları da çok kuvvetlidir.

Bu mesele hakkında heyeti teftişiye reisi Ali Rıza Bey demiştir ki:

"— Meseleyi Defterdarlık tetkik etmektedir. Bu tetkikattan sonra alınacak neticeyi bekliyoruz. Bundan sonra icap ederse heyeti teftişiye meseleye vaz'ıyededer,,.

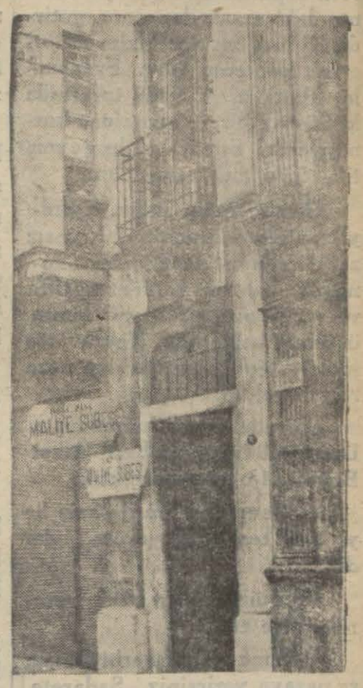

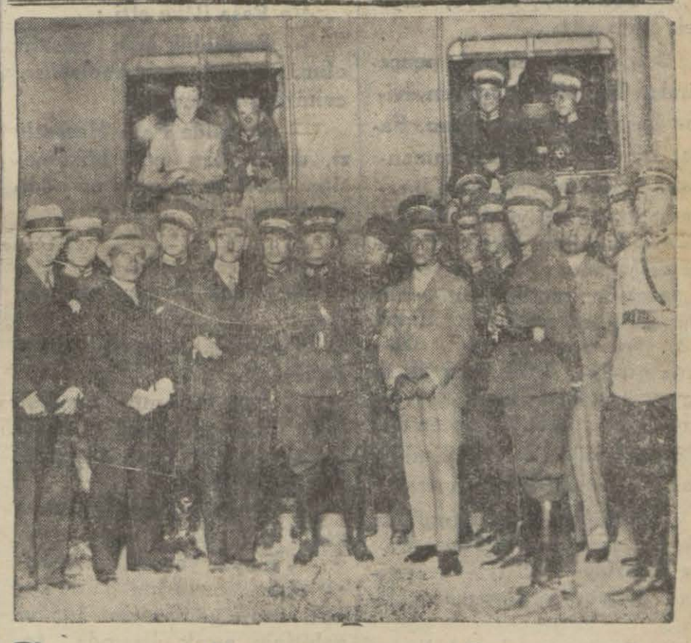

Suvarilerimiz dün akşam Sofyaya gittiler

Atletlerimiz de bugün Gülcemal ile Pireye gidiyorlar

Balkanyat da atçılık müsabakalarına iştirak edecek olan süvarilerimiz dün akşam Sofyaya mütevecihhen hareket ettiler.

Kafile şu zevattan mürekkeptir:

Kafile reisi kaymakan Cevdet Mehmet Ali Bey. Müsabıklar, yüzbaşı Avni B. yüzbaşı Vehbi B. yüzbaşı Cevat B. Birinci mülâzim Cevat B. Birinci mülâzim Salâhattin B. mülâzim Saim B. mülâzim Cevat B. mülâzim Eyüp B. antrenör Mösyö Fakon ve on nefer.

Müsabık olarak ta 9 at götürülmüştür.

Ekip anform ve çok kuvvetli bir şekildedir.

Kafile reisi ve ayni zamanda müsabık olan kaymakam Cevdet Bey demiştir ki:

"— Beynelmilel binicilik yarışına memleketimiz ilk defa iştirak ediyor. Biz tam mânasile çalışmış ve anform bir vaziyetteyiz. Ancak rakiplerimizi bilmediğimiz için müsabakanın neticesi üzerinde bir hüküm veremem. Maamafih çalışan kazanır koşu yeri eğer doğru ise mutlaka kazanmamız lâzımdır. Çünkü çok iyi hazırlandık.

Sofya'da yapılacak olan müsabakanın diğer bir hususiyeti de resmî olmasıdır.

Yani her iştirak eden memleket askerî binici gönderecektir.

Tekrar ediyorum rakiplerimizi bilmemekle beraber kendimden ve arkadaşlarımdan eminim. İnşallah her hangi bir aksilik zuhur etmezde memleketimize zaferle döneriz."

Atletler gidiyorlar

Bugün saat 10 da Gülcemal vapuru ile Atinadaki ikinci Balkan oyunlarına iştirak edecek olan atletlerimiz hareket edeceklerdir. Dün de yazdığımız gibi kafilemize güreş federasyonu reisi Ahmet Fetgeri B. riyaset edecektir. Gidecek olan atletlerimiz anform vaziyettedirler. Maamafih oradaki yapacakları antrenemanlar ufak tefek eksiklerini — eğer varsa — asıl müsabaka pisti üzerinde gidereceklerdir.

Olimpiyada iştirak edecek olan müsabıklarımız iki kafile olarak gideceklerdir.

Buna da sebep bazı atletlerin izinlerinin gecikmiş olduğudur.

Bugün gidecek olanlar şunlardır: Semih, Tevfik, Hakkı, Enver, Mehmet Şirinyan, Salâhattin, Sedat Rasim, Veysi Ziya, Suattir.

Bankalardan bonolara mukabil para verilmesi isteniyor

Bonoların borsaya da kabulü için bir şekil aranmaktadır

Mustafa Arif Bey

Dün Ankaradan takdiri kıymet komisyonuna gelmesi beklenen 100 liralık bonolar postadan çıkmamış ve bugün geleceği anlaşılmıştır.

Binaenaleyh Gayri mübadillere bono tevziatı yarına kalmıştır. Gayri mübadiller, bonoların kıymetlerini muhafaza için milli bankalar tarafından kabul edilmesini ve mukabilinde para ikraz olunarak alâkadarların müstacelen sefaletten kurtarılmasını istemektedir.

Bu hususta yapılan teşebbüsata henüz cevap gelmemiştir. Gayri mübadiller cemiyeti idare heyeti âzasından Mustafa Arif B. kısaca demiştir ki:

— Bonoların kıymeti düşmesi için hiç bir sebep yoktur. Fakat bunların kıymeti muharrerelerini muhafaza edebilmesi için yeğâne çare, Ziraat Bankasının bunlara mükabil avans açmasıdır. Satılacak yunan emlâki Ziraat Bankasının elinde olduğuna göre, banka bonoları alıp para ikraz edebilecek vaziyettedir. Bonoları muhtekirlere kaptırmamak için rın vaziyetleri düzelmiş olur. Bonolar da hâkikî kıymetile muamele görür."

Bonolar borsaya alınabilecek mi?

Dün gelen malûmata nazaran, Emlâki Milliye Müdürü Rüştü B. in Ankaradaki teşebbüsleri üzerine bonoların, Yunanistanda olduğu gibi, borsaya kabulü meselesinin derdesti hal olduğu ve bugünlerde intaç edileceği anlaşılmaktadır. Gayri mübadillerin yüzde sekseni çok muhtaç vaziyette oldukları ve bu yüzden bono olanların mühim bir kısmının bonolarını kısmen muhtekirlere kaptırdıkları söyleniyor. Komisyona müracaat edip te yirmi bin liralık bono alan Gayri mübadiller arasında yırtık elbiseli, sefaletten perişan istihkak sahipleri da vardır.

Gelen malûmata nazaran, Maliye Vekâleti bu meseleyi ehemmiyetle tedkik etmektedir.

Yalnız bonoların borsaya kabulü noktasında bir nokta tereddüdü mücip olmaktadır. Hazine bonolarının Borsaya dahil olabilirler ise de, diğer bonolara dair bir serahat yoktur. Diğer taraftan Gayri mübadil bonolarının hâzine bonosu addedilip edilemeyeceği de müphem kalmaktadır.

Gayri mübadillerin bonolarını borsaya girmeleri bu binlerce Türk'ün selâmeti namına zarurî olduğuna nazaran, bonoların borsaya girmesi için bir kararname neşrine lüzum hâsıl olacak gibi görülmektedir.

Gayri mubadillerin bonolarını kırmak için bazı fırsa düşkünleri faaliyette bulunmaktadırlar. Fakat Maliye heyeti teftişiyesi Gayri mübadillerin zararlarına olan bu haraketi önlemek için, kabil olan tedbirleri almaktadır. Her halde Gayri mübadillerin de bu işte çok müteyakkız olmaları lâzım gelmektedir. Maliye vekâletinin bu meseleyi süratle tedkik ve intaç edeceği muhakkak addedilmektedir. Bonoların borsaya kabulü

Siyasî tefrika: 30

KARA BİR GÜN

İstanbul nasıliş gal edildi?

Aziz Hüdayi

Bizi bıraktılar

Öğrendim ki Ceneral Franşe Despere Fransız sefaretanesi önünde kurşuna dizilmemi emretmiş

— Bizce muhakkak.

— Yalnız sizce .

Başka bir şey söylemedi. Eminönünde otomobil harbiye nezareti yolunu tutacak yerde sola saparak bizi Saray burnundaki erzak deposuna getirdi. Burası evvelce bizim askerî erzak depomuz iken Fransızlar almışlar ve deniz tarafında ki köşeye bir de semafor kurmuşlardı. Buraya niçin gelmiş tik, hâlâ anlıyamıyorum.

Otomobilden indik. Emniyet müdürü oradaki Fransız zabitlerile bir saat kadar konuştu, ben bir müddet ayakta ve sonra pirinç çuvallarının üstünde bekledim. Tekrar otomobile bindik ve harbiye nezaretine geldik.

Dairede kimse kalmamıştı. Daire müdürü yüzbaşı İzzet Beyin (1) odasına çıktık.

— Ceneralin emrile aziz beyi size teslim ediyorum, dedi.

Ve mühürlü bir zarf vererek ilâve etti :

— Bunu lûtfen harbiye nazırı paşaya verirsiniz. Sadarete ayrıca yazılmıştır.

Ve ikimize hitaben:

— Bonsuvar, mesyö, diyerek çıkıp gitti .

Ben yabancı ellerin pençesinden kurtulunca hemen evime koşacağım zannettim. Fakat İzzet Bey merkez kumandanile görüşmeden beni bırakamıyacağını söyledi. Merkez kumandanlığına gittik. Evvelce de yazmış olduğum veçhile o zamanlar merkez kumandanlığında mirliva Ahmet Fevzi (2) Paşa bulunuyordu. Odasına girdik. Birbirimizi ilk defa görüyorduk. İzzet Bey beni takdim edince hasretten dönmüş oğluna sarılır gibi beni kucakladı ve alnımdan öperek:

Senin için içimiz titredi, evlâdım, dedi, hattâ Yaver Paşa (Hrabiye nazırı) senin idam edileceğini duyunca ağladı .

— Acele etmişler, dedim.

— Senin tevkifin ve idama mahkûm oluşun büyük bir hâdise oldu.

— Ben hakikaten idama mı mahkûm edilmiştim?

Paşanın cevabını yukarda yazmıştım. Filhakika Ceneral Franşe Despere Kara bir gün makalesini iyi tercüme ettirmeden, tahkika lüzum görmeden "onları derhal Fransız sefarethanesi önünde kurşuna diziniz,, emrini yazmış.

Paşa beni yanına oturttu. Kahve ısmarladı. Tevkifimden sonra Türk matbuat heyetinin Fransızları protesto ettiğini ve bu şerait altında Türkçe gazetelerin intişarına imkân kalmadığını itilâf kumandanlarına bildirdiklerini söyledi.

— Peki, Paşa Hazretleri, dedim, ben şimdi ne olacağım? Evime gidemiyecek miyim?

— Evrakınızı Erkânı Harbiye Reisine gönderdim, cevap bekliyorum, biraz dinlen bakalım, dedi.

Yarım saat sonra telefon Harbiye nezaretinin emrini tebliğ ediyordu :

— İş'arı ahire değin merkez kumandanlığında kalacaktır.

Ve Paşa ilâve etti :

— Bugünlük bize misafir olun, yarın mesele anlaşılır, evinize gidersiniz .

— Şu halde Paşa Hazretleri, dedim, ben kendi hükûmetime karşı da mücrim mi addolunuyorum?

— Haşa, oğlum, fakat fevkalâde ahval içindeyiz. Her halde yarına kadar sabredelim .

Ve inzıbat zabitini çağırdı :

— Aziz Bey misafirimizdir dedi, kendisine sizin odada bir yatak gösteriniz, istirahatini temin ediniz .

Ve omuzuma hafifçe vurarak :

— Haydi yavrum, müteessir olma, yarın her halde ben seni evine gönderirim. İnzıbat zabitinin sıcak odasında, temiz bir karyola göstердiler.

Birkaç zabit hikâyemi dinlemeğe gelmişlerdi. Bir müddet konuştuk. Yurdumun temiz havasında on iki günden beri ilk defa geniş bir nefes alarak uyudum.. .

(Devamı var)

(1) Çok nazik ve vazifesine âşık bir zabiti. Geçen sene (1930) Adanada vefat etti.

(2) Şimdi Kadastro hizmetinde bulunuyorlar.

HARİCÎ HABERLER

Mukten cenubunda yeni bir muharebe!

Rusya Çin vekayiini takip ediyor

PEKİN, 21 (A.A.) İtimada şayan bir membadan alınan habere göre Pekin - Mukden demiryolu boyunda dün akşam Çinlilerle Japonlar arasında müsademe tekrar başlamıştır.

Bu çarpışmanın Mukden'in cenubunda akşam geç vakte kadar devam ettiği bildirilmiştir.

Rusların vaziyeti

MOSKOVA, 21 (A.A.) — M. Karahan Japon sefiri M. Hiroto'yu kabul ederek son Mançuri hâdiseleri hakkında görüşmüştür.

Japonların zayiatı

TOKIO, 20 A.A. — Nanking'in zaptı sırasında Japonların 30 kişi ölü ve 90 kişi yaralı zayiat vermiş olduklarını gazeteler yazıyor.

Çin, protesto ediyor

NANKİN, 20 (A.A.) — Çin Hariciye Nazırı, Japonyanın Nankin elçisine bir protestoname göndererek hasmane harekete nihayet verilmesini ve Japon kuvvetlerinin evvelce bulundukları mevkilere çekilmesini talep eylemitşir. Mumaileyh, aynı zamanda Çinin Tokio elçisine de talimat vererek Japonya hükûmeti nezdinde protestoda bulunanları emretmiştir.

Çinli mareşalın beyanatı

PEKİN, 21 (A.A.) — Uzun müddet duçar olduğu hümmayı tifoidden dolayı hastanede yatmakta olan ve şimdi nakahat devrinde bulunan Mançurili Mareşal Chang-Hsuh-Liang, şu beyanatta bulunmuştur:

"Japoyanın misli mesbuk olmıyan taarruzu, Japon milletinin ihtiraslarını alevlendirmek için yapılmış olan tahrikâttan birkaç hafta sonra başlamıştır. Bu taarruz, Çin büyük felâketlere maruz bulunduğu bir sırada yapılmıştır. Bu felâketler, feci feyezanlar, komünizm ve dahili muharebelerdir. Taarruzdan evvel veya sonra her türlü mukabelei bilmisillere mâni olmak için bütün silâhların depolara yerleştirilmesini emrettim. Japonya, taarruzunun gayet acil bir sebebi olduğunu iddia etmektedir, fakat bütün dünya meselenin ne olduğunu bilir, çünkü düşünülüp taşınılarak yapılmış bir harp faciası geçirmiştir. Çin, cidale iştirak niyetinde değildir. Çin lihan efkârı umumiyesinin hükmüne intizar edecektir.,,

M. Laval gitmiyecek

Bütün dünya Fransa ile Amerikadan medet bekliyor

WASHINGTON, 20 (A.A.) — Paris'ten gelen ve Fransız menabii ile Avrupadaki Amerikalı muhabirleri tarafından verilen M. Laval'in Amerika reisicümhuru M. Hoover ile görüşmek üzere Amerikaya gelmek niyetinde bulunduğuna dair olan haberler, riyaseticümhur sarayında tekzip ve bu hususa dair bir gûna malûmat mevcut olmadığı beyan olunmaktadır.

Maamafih, gazetelere ve iyi malûmat almakta olan mehafile nazaran M. Laval'in Amerikayı ziyareti, gerek Amerika efkârı umumiyesi ve gerek Amerika ile Fransanın pek kuvvetli olan vaziyetleri dolayısile hali hazırda beynelmilel vaziyeti hakikaten ıslah edebilecek yegâne iki devlet olduğu mütaleasında bulunan resmi mehafil tarafından büyük bir hüsnü kabule mazhar olacaktır.

LONDRA, 20 (A.A.) — New-York'tan Observer gazetesine bildirildiğine göre, Washington mehafili New-York Times gazetesi tarafından alınan ve Fransız Başvekilinin cihandaki mali inhitata çare olabilecek müşterek bir Fransız — Amerikan hareketi tertibi hakkında M. Hoover ile görüşmek üzere yakında Amerikaya gideceğine dair bulunan haber ile meşgul olmaktadır.

PARİS, 20 (A.A.) — Başvekil dairesi, M. Laval'in yakında Aemeri ka reisicümhuru M. Hoover'i ziyaret edeceğine dair olan haberin asılsız olduğunu mübeyyin bir tebliğ neşretmitşir.

Japonyada Zelzele

TOKIO, 21 (A.A.) — Tokıo'da şiddetli bir zelzele olmuştur. Bu sarsıntı Japonyanın garp kısmında dahi heniş bir saha dahilinde hissedilmiştir.

Şimdiye kadar alınan malûmata göre dokuz kişi ölmüş ve yüzlerce kimse yaralanmıştır.

Saitasna mıntakasında Konozo ve Kumaga şehirlerinde bu zelzele yüzünden bir çok evler yıkılmıştır.

İtalyada Kalpazanlık

ROMA, 20 A.A.— Gazeteler, İtalya'nın birçok şehirlerinde muhabirleri mevcut olan bir kalpazan çetesinin Milan'da keşfedilmiş olduğunu yazıyorlar. Bu işle methaldar birçok eş has tevkif olunmuş ve 100 ve 50 liretlik evrakı naktiye basmağa mahsus birçok ta aletler elde edilmiştir.

Teslihat Mütarekesi

Bazı devletler daveti kabul etmiyecekler mi?

CENEVRE, 20 (A.A.) — Geçen gece, Cemiyeti akvam âzasından olmıyan devletlere — ve Arjantin — Cemiyeti akvamın tahdidi teslihat komisyonunun mesaisine iştirak etmeleri için telgrafla vukubulan davete bu devletler tarafından verilecek ilk cevapların pazartesi günü alınacağı tahmin edilmektedir.

Burada bulunmakta olan müşahidi, büyük meclisin mesaisini dikkatle takip etmekte bulunan Washington hükûmetinin bu daveti sürratle kabul etmesi beklenilmektedir.

Sovyet Rusyanın, son dakikada bu daveti kabul edip etmiyeceği suali varidi hatır olmakta ve kabulü takdirinde M. Litvinoff'un iki hafta evveli terketmiş olduğu Cenevreye avdet edeceği söylenmektedir.

Diğer davetlilerden (Türkiye, Arjantin, Brezilya, Ekvatör, Kostarika, Efganistan, Mısır.) bazılarının bu davete icabetten istinkâf etmeleri ihtimali vardır. Diğerlerini de Avrupa payitahtlarındaki elçileri temsil edeceklerdir.

Fransızlar memnun değil!

PARİS, 20 (A.A.) — Les Debats gazetesi, Çin-Japon hâdiselerinin tam Cemiyeti akvam meclisinin inikat eylemiş ve her iki alâkadar devletin murahhaslarını dinlemekte bulunmuş olduğu bir zamana tesadüf ettiğini yazıyor. Mezkûr gazete, bu fırsatların Cemiyeti akvam için sulhu idame noktasından bilhassa haizi ehemmiyet olduğunu ilâve ederek yalnız mükâlemelere başlamağa mahal olmadığını çünkü meydanda hükûmetlerinin arzusuna mugayir olarak hareket eden askerî kuvvetler mevcut bulunduğunu ve bu tefsir tarzının kanunî olmıyan Çelik miğferliler teşkilâtının Lehistan'ın bir kısmını istilâ edecekleri günde de hiç şüphesiz hizmet edebileceğini söylemekte ve bu tecrübenin bir şeye yaraması isteniyorsa bundan vaz geçilmesi lâzımdır demektedir.

Temps gazetesi de tahdidi teslihat komisyonunda vukua gelen aynı hâdise tamamile tahdidi teslihat hususunda öne sürdükleri tezler malûm bulunan Amerika müttehit cümhuriyetleri ile Rus Sovyetler cümhuriyetinin ve Türkiye hükûmetinin neden davet edilip te Cenevre'de temsil edilmiyen diğer devletlerin ezcümle cenubi Amerika cümhuriyetlerinin niçin davet edilmemiş olduklarını sormakta ve nihayet Fransız noktai nazarının galebe ederek davetin umumî olması takarrür eylediğini ilâve etmektedir.

Esasen alelâde bir komisyonun, Cemiyeti akvam müzakeratına hangi devletin iştirak etmesi ve hangisinin etmemesi hususunda karar itti hazına salâhiyeti yoktur. Bunu ancak meclisin hey'eti umumiyesi kararlaştırabilir.

SON DAKİKA

Teslihat mütarekesi

Müzakerata iştirak için vaki davet hükûmetimizce kabul edildi

ANKARA, 21 (A.A.) — Cemiyeti akvam terki teslihat komisyonunda teslihat mütarekesi müzakeratına iştirak için Cemiyeti akvam riyaseti tarafından vâki davet hükûmetimizce kabul edilmiştir. Bu müzakerelerde Türkiyeyi Bern sefirimiz Cemal Hüsnü Bey temsil edecektir .

Hariciye vekili bugün geliyor

ANKARA, 21 (Telefonla) — Tevfik Rüştü Bey bu akşam İstanbula hareket etti. Hariciye Vekili cumartesi günü Ankaraya avdet edecek, salıya Atinaya gitmek üzere tekrar İstanbula dönecektir.

Sonbahar at koşuları

ANKARA, 21 (A.A.) — Şehrimizde sonbahar at koşuları 2 teşrinievvel cuma günü başlıyacaktır. Bu koşular fevkalâde meraklı olacaktır. Avrupadan getirilen halis kan İngiliz kısraklarından yetiştirilen ve İstanbulda ilkbahar tay koşularına giren Türk halis kanları daha büyük tay koşularına gireceklerdir.

Bunlardan başka halis kan İngiliz hayvanları koşusuna İtalya derbisinde ikinci gelen Gosser, Romanya derbisini kazanan hayvanla daha bir çok maruf hayvanlar koşacaklardır .

Dobrucada tevkif edilen bulgarlar

SOFYA, 21 (Milliyet) — Ayândan Stefanof'un katli üzerine Dobruca Bulgarları arasında bir çok tevkifat yapılması Bulgar matbuatında heyecan uyandırmıştır. Gazeteler, aynı zamanda, Romen matbuat idaresinin Bulgar mecmualarının Dobrucaya ithalini menetmiş olmasını protesto etmektedirler.

Tren bir arabacıyı parçaladı

BALIKESİR ,21 (Milliyet) — Geçen cuma günü, Basmaneden kalkan yevmî posta treni; Balıkesir kenarına kadar geldiği zaman, yolun şoseyi katettiği bir mevkide; telâkî noktasından üç araba geçmiş. Biri, ilerlemiş ikinci araba, — ki; İftalyalı İsmail ağanındır. — Geçerken hayvan inat edip yarların ortasında durmuştur. Arabada bulunan iki jandarma neferi, bir dakika sonra mahvolacaklarını anlıyarak yere sıçramışlr. İsmil ağa ise, hayvanını kırbaçlamakta devam etmiş. Fakat bu sırada tren arabaya çarpmış ve araba ile beraber hayvanı ve İsmail ağayı parçalayıp öldürmüştür.Bu yüzden, tren birçok saat teahhur etmiştir .

İrtişa meselesinde zannaltında bulunanların Ankarada ifadeleri alındı

ANKARA, 21 (Telefonla) — İrtişa meselesinde tahtı zanda bulunanlar görülen lüzum üzerine Ankaraya davet edilmişlerdir. Bunlardan bazıları geldiler ve Adliyede ifadeleri alındı .

Bulgaristandaki ermeniler naklediliyor

SOFYA, 21 (Milliyet) — Cemiyeti akvam muhacirin idaresi, Bulgaristanda mütemekkin 1000 Ermeninin Sovyet Ermenistanına naklini temin edeceğini bildirmiştir. Ancak Batuma kadar yol masrafının Bulgar hükûmeti tarafından verilmesini istemiştir. Hükûmet bu teklifi kabul etmek isteyen Ermenileri tesbit etmektedir .

Tayyareci Vecihi Bey Erzurumda

TRABZON, 21 (A.A.) — Tayyareci Vecihi Bey bu sabah saat dokuzda şehir üzerinde bir uçuş yaptıktan sonra Erzincana hareket etmiştir. Vecihi Bey şehir üzerinde cevelânı esnasında tayyarenin kırılan aksamını tamirine çalışan ve yardım eden Türk san'atkârlarına teşekkürlerini bildiren kâğıtlar atmıştır.

Ankara Valisi

ANKARA, 21 (Telefonla) — Ankara valisi Nevzat Bey İstanbuldan avdet etti.

Bütün Alman borsaları kapatıldı

BERLİN, 2 1A.A.) — Londra hâdiseleri üzerine bütün Alman borsaları iş'arı ahire değin kapatılmıştır .

Haftalık Edebî Musahabe

Fikirler ve insanlar

Kıraat kitapları ve yenilik

Serbest nazım da artık, aruz ve hece vezni kadar, edebiyatımızda "droits de cité" kazandı. Yeni şairlerimizin bir çoğu münhasıran onu kullanıyor; onunla da âhenkli manzumeler yazılabileceğini hemen hemen hiç kimse inkâr etmiyor; bir san'atkâr veya bir münekkitten daha muhafazakâr olan ve öyle olması icap eden edebiyat muallimleri bile onu kabul ediyor. Bu nazım tarzını, bizden haylı zaman evvel tecrübe etmiş memleketlerde, meselâ Fransa'da, kıraat kitaplarına hâlâ yalnız klâsik vezinlerle söylenmiş manzumeler girebildiği hâlde bizim çocuklarımıza sınıfta Hayri Muhittin Beyin şiirlerinin dahi okutulması teklif ediliyor (1).

Şikâyet ettiğim sanılmasın; bilâkis, bir kari olarak çok memnunum: ben serbest nazma bayılırım. Fakat bizde edebî an'anelerin, böyle hiç bir yenilik karşısında bizi aksülâmele sevkedemiyecek derecede zayıf olması insanı düşündürecek şeylerdendir.

"An'ane, nefsini müdafaa için, bir insanın tecrübeleri ile edindiği bilgilerin mecmuudur,, denilebilir. Bu tarif kabul edilince an'anenin faydaları da, tevlit edeceği zararlar da hemen göze çarpar. Nefsini müdafaa için lâzım gelen ihtiyatı göstermemek vakıa tehlikeli bir şeydir; fakat o ihtiyatın fazlası da insanı her şeye karşı itimatsızlığa, kendi kendine yaşamağa mecbur eder, bunun neticesi olarak gerek maddi gerek fikrî zenginleşmelerden mahrum bırakır. An'ane, fert için ne ise cemiyet için de odur.

Eedebiyatta an'ane, güzelliğe varmak için her asrın bulduğu yolların mecmuudur. "Her asrın,, diyorum, o hâlde an'ane daima büyüyen, kabaran bir küldür; güzelliğe götüren her yeniliği içine alır. Fakat bunun için de o yeniliğin, hedefe varabileceğini isbat etmesi, yani eser vermiş olması lâzımdır. Fakat denebilir ki: "O hâlde yenilik an'aneye giremez, çünkü girebilmesi için yenilik vasfını kaybetmesi lâzım geliyor.,, Bu, doğrudur; fakat esas itibarile yenilik bedii bir kıymet değildir. Sırf estetik bakımından muhakeme ettiğimiz zaman bir eserin yeni olup olmadığını kale alamayız. Bununla ancak tarihî tenkit uğraşabilir. Dikkat edin, yeniliğe pek fazla kıymet verenlerin "güzel,, e itibarları azdır: yeni olsun da ne olursa olsun!

Ben an'aneye bağlı değilim ve her türlü yeniliği, hiç olmazsa neler verebileceğini görmek merakı ile, kabule amadeyim. Fakat bu hissin umumileşmesi, bilhassa edebiyat muallimlerine sirayeti tehlikelidir; yalnız güzellik hedefini kaybettirmekle kalmaz, yeniliğe de mani olur. Çünkü yenilik, asırlardan beri yerleşmiş bir tazyika isyandan başka nedir? (Bittabi burada yalnız "san'atte yenilik,, i kastediyorum; fakat bu, ilmin yeniliklerine de hemen hemen tatbik olunabilir).

Bunun içindir ki, serbest nazmı çok sevmeme rağmen, mektep kitaplarına girmesini doğru bulmadım.

Hem mekteplerde okutulan kıraat kitaplarından asıl beklenen, ihtiva ettiği parçaların güzelden ziyade faydalı olmasıdır.Türkçe dersinin vazifesi, talebede bedii zevkin teşekkülüne de çalışmakla beraber herşeyden evel onlara bir düşüncenin nasıl ifade edildiğini öğretmek; bunun için de taklidi mümkün örnekler göstermektir. Halbuki bugünün edebiyatı, bilhassa serbest nazımla yazılan şiirler, örnek olmağı asla istemiyor.

Serbest nazımcıların iddiası nedir? Bu idiayı şöylece hulâsa edebiliriz: "Nazımdan maksat ahenktir; biz şiirimizde ahenki temin ettikten sonra siz artık bizi, sözümüzü şu ve ya bu kalıba uydurmadığımız için muahaza edemezsiniz. Bakın, eserlerimizde ahenk yoksa o zaman itiraz edin; varsa hiç bir şey demeğe hakkınız kalmaz.,,

Bittabi burada serbest nazımcıların, kendilerini ananevî vezinlerden ayıracak esas farklarını arıyorum; kendi aralarındaki farkları diğer teknik veya estetik iddiaları bulmağa çalışıyorum.

Bu noktadan haklı olduklarını eserleri ile isbat ettiler. Yeni ahenk itibarile heceden de,aruzdan da aşağı kalmıyan manzumeler yazdılar. şu var ki en muvaffakiyetli eserlerinde dahi ahengin herkese aşikâr olması kabil değildir.

Verlaine "bir şiirde herşeyden evel ahenk (musiki) bulunması lâzımgeldiğini,, söylemişti: "De la musigue avant toute chose,,. Bunun için birtakım çareler de gösteriyordu. Serbest nazımcılardan bir şair, M. André Spire, Verlaine'in bu parçasını mevzuu bahsederek: "Hayır, dedi; her şeyden evel heyecan; çünkü heyecan olduğu yerde ahenk muhakkak vardır." Zannederim bizim serbest nazımcılarımız da, o Fransızın bu sözünü tasdik ederler.

M. André Spire'in dediğini ben de doğru buluyorum fakat asıl bu noktayı kabul ettikten sonradır ki meselenin nezaketi anlaşılıyor. Her şeyden evel heyecan; iyi ama şairin heyecanını anlamak için bizim de şair olmamız lâzımgelir. Heyecan olunca âhenk te muhakkak olur; fakat o âhengi keşfetmek için heyecanı anlamış olmak lâzımdır. İşte Nâzım Hikmet Beyin en iyi yazılarında bile bazı kimselerin hiç bir âhenk bulamamsı bundandır. Hem bununla yalnız sana'tten anlamıyanları kastetmiyorum; anlıyanların bir kısmı da, meselâ "Orkestra,, manzumesi okur veya dinlerken, bir gürültüden başka şey duymuyor.

Serbest nazımcıların eserini anlamak için böyle san'atkârla okuyan arasında tam bir heyecan iştiraki bulunması lâzım geliyor; hem bu tarza gidenler bir taraftan da en yeni his ve fikirlere tercüman olmak istedik lerinden kendilerini hakkile anlıyan pek az kimse buluyorlar. Bunun için dir ki siyasî ve içtimaî kanaatleri ne olursa olsun, muhakkak bir aristokrasiye, yeni küçük bir zümreye hitap etmiş oluyorlar.

Şiirin âhenginin heyecanda olduğu ve heyecanın ancak küçük bir zümre tarafından anlaşılabileceği vakıa aruz veya hece vezni ile yazılmış şiirler için de varittir. Aynı vezinle yazılmış iki "hakiki,, şiirin âhengi, bu heyecanı keşfeden zümre için, biribirinden muhakkak ayrıdır. Fakat gerek aruzda, gerek hece vezninde âhenge destek olan ve bir çok kimselerin âhenk sandığı ittirat vardır; bunun estetik hiç bir kıymeti yoktur amma "mnémotechnique,, faydaları vardır. Bu ittirat sayesinde talebeye bir çok ahlâkî sözler, bir çok kelimeler, doğru cümleler öğretmek kabildir. Serbest nazımla buna imkân yoktur.

İşte bunun içindir ki pek sevdiğim serbest nazmı talebeye de göstermek istiyen kitaplardan ziyade yeniliği keşfetmeği kendilerine bırakıp onlara yalnız tecrübe edilmiş şekilleri örnek diye teklif eden kıraatleri tercih ediyorum. Kıraat kitabı yaparken kendi zevkimizi m[illegible] oldu[illegible]u kadar unutup sırf gayelere ve klâsik şekil[illegible] kalmamız icap eder. Böylece vücude getirilmiş kıraat kitaplarını bir san'atkârın beğenmesi vakıa kabil değildir; fakat zevklerine ihtirasla bağlı bir san'atkârın da terbiyevî vasıfları haiz bir kıraat kitabı yazmasına imkân yoktur.

Kırat kitaplarının klâsik parçalardan terekküp etmesi daha hayırlıdır; onların yenilik hususundaki eksiğini muallim tamamlıyabilir. Muallim, serbest nazmı anlıyan, yani her manzumenin âhengini bulan bir adamsa, o şiirleri sınıfta okur, mümkün olduğu kadar anlatır; fakat öyle değilse, aruz ve heceyi okuturken hiç olmazsa lisan hususunda talebeyi istifade ettirir, fakat serbest nazımla yazılan şiirleri okuturken talebeyi onları yanlış anlamağa veya onlardan nefrete sevketmekten başka bir şey yapamaz.

* * *

Bu makaleyi yazmağa beni Refik Ahmet Beyin kıraatlerinde gördüğüm bir parça sevketti: fakat maksadım o kitapları tenkit etmek değildir. Binaenaleyh bu yazıdan onlar hakkında birhüküm çıkarmak doğru olmaz; ben ancak umumî bir nokta- [illegible] etmek istedim. O kıraat- [illegible] bahsedece-

(1) Refik Ahmet Beyin orta mektepler ve muallim mektepleri için yeni yazdığı kıraat kitabında gördüm.

İzmir-Ankara telefonu müddei umumiliği ve jandarma ku- [illegible] DAN 20 DAMLA ALMAK KAFIDIR [illegible] nin hükmü yoktur. Arabacı Ku[illegible]

MİLLİYET MATB[illegible] [illegible]ATA

Darülfünun bütçesi Vekâlete gönderildi

Ekonomi

Maden kömürlerinde Rus dampingi

Ticaret odası vaziyeti tetkik ediyor

Rus maden kömürü rekabeti son zamanları ehemmiyetle na zarı dıkkate değer bir mesele haline gelmiştir.

Ruslar yerli kömürlerimize karşı bir müddettenberi yapmakta oldukları dampingi uzak tan idare etmektense yakından rekabet etmeği daha faydalı görmüşler ve Boğaz'da bir kaç kömür deposu tesis etmişlerdir.

Yerli kömür depoları sahipleri bu halden çok mutazarrır olmaktadırlar. Rus kömürleri 12 - 13 liradan satılmaktadır. Halbuki Türk kömürleri 13-20 lira arsında satılmaktadır. Alâkadarların bu fiyata kömür satılması Ruslar için de mümkün olmadığını, fakat Ruslar tarafından damping yapabilmek için satıldığını iddia etmektedirler. Ticaretodası bu meseleyi ehemmiyetle tetkik etmektedir.

Gaziantepte yerli mallar sergisi

Teşrinievvelde Gaziayintap'te bir yerli mallar sergisi açılacaktır. Gaziayintap'ta geçen sene de bir yerli mallar sergisi açılmış ve büyük muvaffakiyet kazanmıştı.

Musevilerin bayramı

Dün Musevilerin bayramı olduğundan bir kısım bankalar kapalı bulunmuşlar, borsada muameleler hareketsiz olmuştur.

Borsa haricinde muamele

Son zamanlarda zahire borsası haricinde kaçak muamele yapanların çoğaldığı anlaşılmaktadır. Bilhassa borsa haricinde un muamlesinin çoğalma sı nazarı dikkati celbetmektedir.

Tabiî bu vaziyet borsanın varidatını çok yakından alâkadar etmektedir. Borsa haricinde muamele memnu ise de, bugünkü şerait içinde bunun önü ne geçmek imkânı bulunmamaktadır.

Borsa bu vaziyete bir nihayet vermek için yeni tedbirler alacaktır.

Adapazarında bu seneki mahsul

ADAPAZARI, 21 (Milliyet) — Adapazarı ve havalisinin Mısır mahsulü 20,000 ton tahmin edilmetkedir. Elyevm piyasamızda beyaz mısır'ın okkası dört kuruş on para ve sarı mısır'ın okkası üç kuruş on paraya kadar satılmaktadır. Satışlar hararetli değildir.

1931 arpa mahsulü 1,200, buğyay mahsulü de 1,000 vagon raddesindedir. Arpa ve buğday nefaset itibarile diğer Anadolu mahsullerine rekabet edemediğinden ihracat yapılamamaktadır.

931 patates mahsulü 800 — 1000 vagon arasında tahmin edilmektedir. Yeni mahsulün hemen de nısfı satılmıştır. Fiatler bir ve üç kuruş arasında temevvüç etmitşir. Patates Islah İstasyonunun sureti mahsu sada ve bir hayli masraf ihtiyari ile Almanyadan getirdiği tohumlardan yetiştirdiği patatesler borsa önünde üç gün alıcı bulamadan beklemiş ve niha yet okkası altmış paradan satılmıştır.

Dünden itibaren Belediyenin ekmek üzerine koyduğu nark kaldırılmış ve ekmek satışı ser bes bırakılmıştır. Nark mevcut olduğu halde ekmekçiler beyninde mevcut rakabet dolayısi le ekmeğın narktan kırk para noksan satıldığını gören Belediye, nark'ın idamesine luzüm kalmadığı kanaatını hâsıl etmiştir. Ayrıca Belediye memleket dahilindeki buğdaylara ma halli sarf temin etmek maksadi le bu buğdaylardan esmer ekmek yapılmasına da müsaade etmiştir.

Mudurnu panayırı

ADAPAZARI, 21 (Milliyet) — Bolu'ya tabi Mudurnu kazasında tertip edilen panayir kapanmıştır. Panayire getirilen 14 bin küsur mevaşiden an cak nısfı düşük fiatlerle satılmıştır.

Ayni panayirde Göynük, Mudurnu, Nallıhan ve havalisinden getirilen 3 bin okka kadar satılmıştır. Panayir bu sene geçen seneki kadar parlak netice vermemiştir.

Bulgaristan hububata monopol koyuyor

SOFYA, 21 (Milliyet) — Bulgar hükûmeti hububat ticaretine monopol vazetmeğe hazırlanmaktadır. Beynelmilel piyasalardaki fiat düşüklüğünden dolayı hububat ofisi şimdilik ihracatten vazgeçilmesini tahtı karara almıştır.

Kambiyo Borsası

Isterlin	1030,	Kuron	15,93,00
Dolar	0,47,20,	Şiling	3,35,57
Frank	12,03,50	Pezeta	5,18,75
Liret	9,02,00	R. mark	1,99,60
FrankB.	3,39,40	Zloti	4,20,
Drahmi	36,42,00	Pengü	2,71,39
Frank İ.	2,41,62	Ley	79,17,00
Leva	64,85,	Dinar	26,75,00
Florin	1,16,87	Çervoneç	1088

Borsa harici	Altın	914,00
	Mecidiye	51,00
	Banknot	266,

Esham ve Tahvilâtın nevi

İstikrazı dahilî	92,25
Düyunu muvahhide	66,
İkramiyeli Demiryolları	3,50

Maarifte

Darülfünun Bütçesi

Dün tebyiz edilerek vekâlete gönderildi

Darülfünun bütçesi tebyiz edilmiş ve berayı tasdik vekâlete gönderilmiştir.

Fakültelerde dersler

ca ö ğ',uÖ ü0M-d ir â nırn

Darülfünun fakültelerinde tedrisata 15 teşrinievvelde baş lanacaktır. Eylûl devresi imtihanları bu ay sonunda bitecektir.

Hukuk fakültesi seminerleri

Hukuk fakültesi seminerleri aşağı kattan yukarı kata nakle dilmiş ve daha muntazam bir teşkilât yapılmıştır. Talebe her zaman seminerlerden istifade edebileceklerdir.

Tıp albümü

Tıp fakültesi talebe cemiyeti bir Tıp albümü neşretmiştir.

Albümde fakültenin tarihçe si, hocalar ve talebe hakkında malûmat vardır.

Agaoğlu Ahmet B.in müderrisliği

Ağa oğlu Ahmet Beyin tarihi hukuk müderrisliği için vaki müracaatı bir teşrinievvelde toplanacak müderrisler meclisinde tetkik edilecektir.

Hukuk salnamesi

Hukuk fakültesi talebe cemiyeti bir Hukuk salnamesi neşretmek üzere hazırlıklara başlamıştır. Salnamede fakültenin tarihçesi müderrisler ve talebe hakkında malûmat bulunacaktır.

Kooperatifçilik cemiyetinde

Darülfünun kooperatifçilik cemiyeti faaliyetine devam etmektedir. Cemiyet bir kaç güne kadar cemiyetin naşiri efkârı olan mecmuayı neşre başlayacaktır.

Ilk mekteplerde kooperatifler

İlk mekteplerde tatbik edilecek kooperatifler için 15 gün sonra muallimler birliğinde ak tedilecek içtimaa İstanbul mebusu Alâettin Cemil B. de davet edilmiştir.

Lise ve Orta mektep müdürleri toplandılar

İstanbul lise ve orta mektep müdürleri dün maarif idaresinde vekâlet umumî müfettişlerinin iştirakile bir içtima yapmış lar ve içtimada tedrisat başlangıcı münasebetile mekteplerin umumî vaziyeti ve talebe kadroları görüşülmüştür.

Orta tedrisat müdürü Ankaraya gidiyor

Orta tdrisat umum müdürü Fuat B. bugün Ankaraya gidecektir.

Fuat B. Darülfünunda yapılan orta tedrisat muallimliği imtihan evrakını beraber Anka raya götürecektir.

Rıdvan Nafiz Bey

Maarif vekâleti heyeti teftişiye reisi Rıdvan Nafiz B. dün Ankaraya gitmiştir.

Mahkemelerde

Yorgo mahkemede Kemal olup çıktı

Hayata değil, romana sığabilen garip ve maceralı bir hâdise..

Birinci ceza mahkemesinde Yorgo isminde bir çocuğun hakikî nesebi çok garip surette meydana çıkmıştır.

Yorgo, bundan bir müddet evvel bir mesele için ceza mahkemesine sevkedilir.

Mahkeme, Yorgonun yaşının tayin edilmesine lüzum gösterir Nufus defterlerinde ya pılan tetkikat hiç bir netice ver mez. Aranılan evsafta Yorgo isminde bir kimsenin nüfusta kayıtlı olmadığı anlaşılır. Yorgonun artık mektum nufus me yanında bulunduğuna kanaat getirildiği bir sırada işin rengi ansızın değişir. Yorgonun avu katı Etem Ruhi Bey, vekâletini deruhte ettiği çocuğun valdesi Madam Katinadan şu haberi alır:

"— Yorgo, Paçacızade Salih Beyin oğludur. Salih Bey, benim nikâhlı kocamdı. Yorgo kucakta iken Bağdada gitti. O zaman beni de götürmek istemişti. Razı olmadım.

Yorgo ismini, Feriköyünde Dodekaposterya kilisesinde çocuğu vaftiz ettikleri zaman koy muşlardı. Asıl ismi Kemal'dir!

Etem Ruhi Bey, bu malûmatı mahkemeye arzedince keyfiyet tekrar nufus idaresinden so ruluyor ve neticede bundan 20 sene evvel Paçacızade Salih B. isminde bir zatın Kemal ismin deki çocuğunun nufus kütüğüne kaydedilmiş olduğu meydana çıkıyor.

Şurasını da ilâve edelim ki Kemalin pederi o zamandan beri ve elyevm, İrak hükûmeti temyiz mahkemesi azalığını ifa etmektedir. Mahkemeye Yorgo ismile girip Kemal namını alarak çıkan bu genç, şimdi Bağdatta bulunan pederine bir mektup yazarak kendisine mua venet etmesini ve mümkünse Bağdada aldırmasını rica edecektir. Kemalin valdesi madam Katina dün bir muharririmize şunları anlatmıştır:

— Ben Paçacı zade Salih Be yin nikâhlı karısıyım. Kendisi Bağdada giderken beni ve çocuklarını da berabr götürmek istemişti.

İstanbuldan ayrılamayacağımı söyleyince bana kızdı o gün bugün bizi arayıp sormadı. Kemalden başka bir kız çocuğum var. Birkaç sene evvel bir Türk gencile evlendi. Esasen kendisinin nüfusta kaydı Türk olarak yazılıdır. Kemal'in kaydı da bu sefer bulununca babalarının her ikisini de evlât olarak kabul edeceğine şüphe etmiyorum."

Şahitler dinlenecek

Şükran H. isminde bir kadının malûliyetine sebep olan jandarma Mehmet Ef. nin dün muhakemesine devam edilmiş ve Şükran H. ın hemşiresi Muazzez H. şahit olarak dinlenmiştir. Muhakeme, diğer bazı şahitlerin muvacehesi için 12 teşrinievvele kalmıştır.

Tecil edildi

Müstehçen resim neşretmek le maznun Bıldırcın gazetesi mes'ul müdürü dün 1 inci ceza da bir ay hapse ve 15 lira para cezasma mahkûm olmuş ve her iki ceza da maznunun sabıkası olmamasından dolayı tecil edilmiştir.

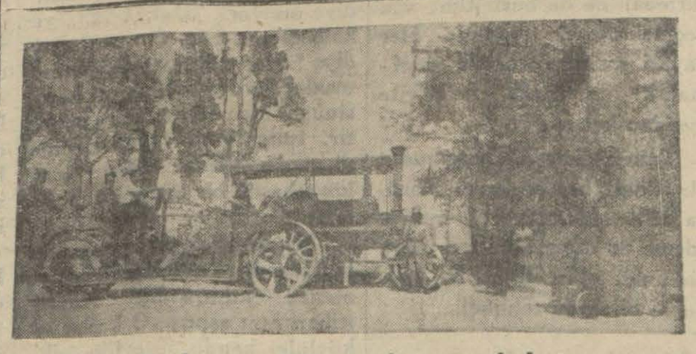

Topkapı asfalt meydanı yapılırken

Taksimden sonra ikinci asfalt meydan

Topkapı - Incirli yolu bitirildi ve Topkapıda bir meydan yapıldı

Nafia yollar baş mühendisliği tarafından müteahhide ihale edilmiş olan Topkapı — Çekmece yolu nun birinci kısmı olan Topkapı — Incirli yolu bitirilmiştir.

Yolun mebdei olan Topkapıda cidden güzel bir meydan vücude getirilmiş ve bu meydan hiç bir istimlâk masrafı ihtiyar edilmeden yapılmıştır.

Şehirle Trakya kısmının yegâne musvasala yolunu teşkil eden yolun mebdeindeki bu meydan 7 yol ağzıdır ve köylülerin atları, arabaları, satış için getirdikleri malları ile gün lerce bekledikleri mevkidir.

Burası eskiden çok dar sokaklar halinde iken tam orta yerde bulunan ve oradaki kahveciler tarafından gelişi güzel kullanılan namazgâh mahalli kaldırılmış, ortadaki çeşme geriye çekilerek çok güzel bir tarzda yeniden inşa edilmiş, meydanın altında da kanalizasyon tesisatı yapılarak meydandaki su birikintilerinin önüne geçilmitşir.

Meydan da yeni yol gibi asfalt ya pılmıştır. Bu meydan şehrin asfalt nından sonra en büyük asfalt meydanıdır. Yol müteahhide on sene garanti ile yaptırılmıştır.

kaldırım denilen temel üzerine iki kat balast bir kat çakıl ve üç kat püskürtülme katran ile yapılmıştır. Yolun şehre yakın kısmında kana lizasyon tesisatı, şehirden uzak kalan kısmında da hendek mecralar ardır. Fakat bu hendekler su birikintisine imkân kalmıyacak surette ya pılmıştır.

Akit

BALIKESİR, (Milliyet)— İstanbul Robert Kollejinden bu sene mezun olan Makrıköylü Bedri Beyin kerimesi Melek Bedri Hanım ile ikinci kolordu yaveri yüzbaşı Hüsnü Beyin 17 eylûl 931 perşembe günü Belediye binasında kolordu kumandanı Ali Hikmet paşa ile vali Özdemir Salim Bey ve bazı meb'us beylerin huzurunda akitleri icra edilmiş ve akşam askerî mahfilde mükellef bir ziyafet ve balo verilmiştir. Ta-

Vilâyette

Tahliye

Etabli Rumların evleri veriliyor

Etabli oldukları tesbit edilen Rumların İstanbul Belediyesi hududu dahilindeki emlâkinin iadesine başlanmıştır.

Dün 15 kadar dükkân ev, apartman tahliye edilmiştir.

Mütebakisi de, verilen müddet bittikçe tahliye olunacaktır.

Ziraat mütehassısı

Ziraat mutahassısı ile Vilâyet ziraat müdüriyeti arasında mutahassıs için mukavele tanzim edilmiştir.

Mutahassıs bir iki güne kadar civar bağlarında tetkikatta bulunacaktır.

Eminönü malmüdürü

Yeni Eminönü mal müdürü Şevket Bey işe başlamıştır.

Ucuz Otomobiller

Komite teşebbüslerine başlamak üzeredir

Ucuz otomobil meselesi, alâkadarların hazırlıkla meşgul olmaları dolayısile şimdilik bir durgunluk safhası geçirmektedir.

Bu işe vaz'ıyededen komite hazırlıklarını yarına kadar bitirerek teşebbüsata başlıyacaktır. Şoförler cemiyeti idare heyetinin çarşamba günkü içtimaında bu meselenin yeniden mevzuu bahsedilmesi muhtemeldir.

Diğer taraftan Hidrolik fren mecburiyeti dolayısile işleri bozulan otomobil sahipleri otobüsleri kamyonete tahvil ettikleri için beşer yüz lira zarara uğramışlardır.

Bunların mikdarı 30 kadar dır. Hidrolik freni olmıyan diğer 10 otobüs te garajlara çekilmiştir.

Otobüs sahipleri bu mesele yi avukata havale etmişlerdir.

Nakliyat cemiyeti

Bütün nakliyat vasıtaları cemiyetlerinin birleşmesile vücude getirilecek nakliyat cemiyeti kuvveyi karibeye gelmiştir. Bazı teferruat üzerinde tetkikat yapılmaktadır.

Kazaya uğrayan tayyare

Avrupadan şehrimize gelmekte iken kazaya uğrayan yolcu tayyaresi hakkında alâkadar şirket ketumiyeti muhafaza etmektedir.

Yananlar arasında bir doktor da bulunduğu anlaşılmıştır. Dün şehrimizden Avrupaya hareket eden yolcu tayyaresine iki yolcu binmiştir.

Belediyede

Bar ve Lokantalar

1 teşrinievvelde mus dak listeleri asma mecburiyetindedir

Lokanta, bar gazino ve sali gibi yerlerin sınıflara sim edilerek ona göre tarif teleri asmaları ve belediye tasdik ettirmeleri hakkınd rilen mühlet 1 teşrinievve nihayet bulacaktır.Bundan ra artık mühlet verilmiye sıkı teftişata başlanaca Listeler mucibince müşteri fiyat almayan yerler sedde cektir.

Ömerli köprüsü

Ömerli köprüsünün mev nin değişmesi tekarrür etm tir. Diğer bir mahal için te kat yapılmaktadır.

Dispanser levazım

Belediye daimî encüm dün dispanserler ve bakım leri için bazı alâtı sıhhiye m nakasaya koymuştur.

Metrûk mezarlığa tal

Yedikule suru haricin Sultan Ahmet mahallesin 9327 metre murabbaı metr mezarlık bir fabrika yapılm için satın alınmak üzere ta çıkmıştır.

Taksiler mi bozuk?

Belediyeye bazı müracaatl vaki olmaktadır. Bu müracaa lar şu merkezdedir:

Taksi ile muhtelif zama larda aynı mesafe dahilinde dildiği halde fiatler tebeddü etmektedir. Aynı mesafe oldu ğu halde fiatın böyle niçin t halüf ettiği tetkik edilecektir

Yol parası

Yol parasının birinci taks zamanı geçmiştir. Belediye al kadarlara tebligat yapmıştır Birinci taksit 3 liradır.

Müstahdimin için vesika mühleti

Müstahdemin için vesika al mak mühleti 15 teşrinisanid hitam bulacaktır.

Ekmek narhı

Bu hafta ekmek fiatı 7,1 da ve francala 12 de ipka edil miştir.

Polis daktiloskopi teşkilâtında yenilik

Polis daktiloskopi teşkilâtının daha fenni bir şekle ifrağı takarrur etmiş,Emniyeti umumiye müdürlüğün de tesis edilen fennî şubede faaliyete başlanılmıştır. İstnbul ve İzmir daktiloskopi baş memurları yeni usul hakkında staj görmek için Ankaraya gitmişlerdir. Yeni usul şimdiki usulun muaddel bir şeklidir. Şimdiki usul 10 parmak üzerindir.

Yeni usulde ise daktiloskopi tek parmak üzerine yapılmaktadır.

Akhisarda tenis ve futbol maçları

Akhisar tenisçileri bir arada

şılaşmak üzere şehrimize gelmişlerdir.

Saat ikide başlıyan ve Akhisarlıların galibiyetile nihayet bulan tenis maçları pek heyecanlı olmuş, bilhassa Ziya Bey ile K. S. K. lı Halil Beyin maçı heyecanla takip edilmiştir. Ziya Bey bu maçı 6-3, 2-6, 6-3 kazanmıştır.

Saat 17,30 da yapılan futbol maçında K.S.K. sıfıra karşı üç le Akhisar İdman yurdunu mağlûp etmiştir. Maçtan sonra Halk Evinde Belediye tarafından verilen bir ziyafeti müteakip misafirlerimiz izmire avdet

Sıhhiye vekâleti (30) yaşını geçmiyenlerin çiçek aşısına tabi tutulmasını tamim etmiştir.

(Gazetelerden)

— Valde, hanım teyze ne istediniz?

Milliyet

umdesi "Milliyet" tir.

EYLÜL 1931

REHANE — Ankara cadde-
100 Telgraf adresi: Milliyet,
I.

Telefon numaraları:
311 — 24312 — 24313

ONE ÜCRETLERİ

	Türkiye için	Hariç için
lığı	400 kuruş	800 kuruş
	750 „	1400 „
	1400 „	2700 „

en evrak geri verilmez

ldeti geçen nushalar 10 kuruş
Gazete ve matbaaya ait işler
üdiriyete müracaat edilir.
etemiz ilânların mes'uliyetini
etmez.

Bugünkü Hava

Dün azamî hararet 20, garî 15 derece idi. Bu-n ruzgâr lodos, hava palı.

Ya !!?!

azetelerde bir haber gözü-arptı.. Hem kamyon çar-gibi çarptı... Sipahi ocağı ene hanımların binicilik ıleri yapmalarına müsaade emiş. Neden?.. Onu da izah orlar:

Efendim, hanımlar cündîli-ddî telâkki etmemişler ve t yaptırmak mecburiyeti ten entari ile ata binmek nişler.. Entari ile de ata lmez.. Binenler vardır, am-Irak taraflarında dört peş-ntari giyenlerdir. Onların Sipahi ocağile münasebeti !..

Demek ki; hanımlarımız, arilikte erkeklerle müsavi nadılar. Halbuki kadınlar, eği dizgininden çekmek ası vardır. Vardır amma ülüyor ki; değil erkeğin hat alelâde bir binek atının bile ginlerini çekebilmek salâhi-ini elde edemiyorlar...

Nasreddin hoca yolda gider ı önündeki eşeğe birden bire ayıp binmek için sıçramış... kin binememiş.. Ve:

— Ah gençlik ah! Genç ol-ydım... Demiş.. Sonra bak-ş ki; etrafında kimse yok:

— Canım ben senin gençli ni de bilirdim.. Sözünü ilâve miş. Haydi entari ile binemi-rlar.. Lâkin külot ta giyseler yapacaklarını ben bilirim.. pahi ocağının şu münasebet-kararı üzerine demek ki:

— Şimdi yaya kaldın tatar ası !

Darbı meseli hanımları-ızda tatbik sahası buluyur.. e yapalım başları sağ olsun!

Ümit sabun fabrikası

Bir ilân gördüm.. (Ümit) minde sabun fabrikasını ha-er veriyordu. Ben ümitle sa-un arasında münasebet görü-üm de bu ismi hoş buldum... Çünkü ümit ve sabun.. İkisi e köpürür ve söner..

FELEK

Sıhhî bahisler

Hayatî vazifelerde ifrat, tefrit..

Dr. Rusçuklu Hakkı

Diyorlar ki "harpten sonra,, adı verilen, bu zamanlarda dünyanın her tarafında içkiye tütüne, daha başka şeylere düşkün olanlar çoğaldı. Bu gibi şeylerde itidale riayet etmek lüzumu hissolunuyor. Lâkin nasıl, ne suretle?.. Sıhhati muhafaza etmek için akıl ve mantık dairesinde, hekimce hareket etmek lâzımdır.

Zevklere ait şeyler de itidal ifrattan doğacak fenalıklara karşı gelir. Yemeklere çok düşkün bir kimse iştehasını tadil ederse kara ciğerini, böbreklerini korumuş, kendini damarların sertleşmesinden, Üremi tehlikesinden kurtarmış olur.

Lâkin itidale nasıl bir mana vermeli?.. Çok gayretli kimseler itidal dendi mi, bunu pek asgarî bir dereceye düşürüyorlar.. Çok et yiyen bir kimse miktarını itidal haddine getirmek için iptida günde bir defa yemeli; sonra miktarını 150, 100, 50 grama indirmelidir.

Hayat âleminde, Riyoloji'de bu asgarî pratik bir mana ifade etmez. Çok et yemek tehlikeli bir itiyat olmakla beraber onu son dereceye kadar azaltmak icap etmez. Çünkü öyle yapılırsa umumî tegaddi için elzem olan maddeden uzviyet mahrum edilmiş olur. Böyle hareket eden kimsenin vücudünde - haylı zaman sezemiyceği - mühim arızalar peyda olur.

Hastalar görülür ki yaşları inhitat devrine gelmiştir. Vücutlarını hayatın pası sarmıştır, yani damarları sertleşmiştir. Et yemeklerine dair aldıkları ihtiyat tavsiyesi üzerine eti o kadar kesmişlerdir ki başları döner, biraz çalışmağa iktidarları kalmıyacak kadar çabuk yorulacak bir hale gelmişlerdir. İhtiyarlığa isnat olunan bu haller biraz et yemekle zail olmuştur.

Mahzurları olan bu gıdanın faydaları da vardır. Etin suiistimalinden doğan tehlikelerden sakınmak için miktarını imsak derecesine düşürmemelidir. Öyle yapılırsa hayat müvazenesi için elzem olan iyi tesirinden mahrum kalınmış olur.

Eti daimî surette kâmilen kesmek, pek ender olarak müracaat olunacak tedbirlerdendir.

İhtiyarların yiyecekleri başlıca sütten, sebzelerden ve biraz etten mürekkep bir taamdır. Et, günler geçtikçe inhitata düşen bir uzviyetin işleme derecesine göre, hekimin tayin edeceği bir miktar meselesidir.

İlk yaştaki çocukların tegaddisine ait bir misal daha getirebiliriz. Bulaşık sütler, tehlikeli olduğu, bazan çocukları öldüren bağırsak iltihapları hasıl edeceği için sütü takim etmek düşünülmüş, çocuklardaki tehlikenin bu suretle önü alınmıştır. Belki mikrop ilmî takım noktasından temiz olan bu tegaddi usulü takip olunan çocukları vahim iskorbut arızalarına tutuldukları görüldü. Sonraları anlaşıldı ki bu hale sebep, tegaddi için faydası olan bir takım maddelerin - ve bilhassa Vitaminlerin - şiddetli ve daimî bir ateşte harap olarak gıda derununda bulunmamalarından ileri geliyor. Şüphe yok - mikropları öldürmeli - lâkin gıdaî maddelerde bulunan maya gibi tegaddiye yarayan şeyleri asla...

* * *

Mesele tenasül hıfzıssıhhati için de aynı suretle mevzuu bahis olabilir. bu hususta ifrat - bilhassa erkeklerde - uzvî zaafiyet, uzviyette ihtilâller, seafhatin bilmecburiye hasıl edeceği içtimaî düşkünlükler, zührevî hastalıklara maruz kalmak ihtimali, menbaile mütenasip olmıyacak surette sarfiyat, aile ocağından, işinden, gücünden uzaklaşmak gibi sıhhî ve içtimaî münasebetsizliklere ve tehlikelere sebep olur. Bunların önüne geçmek için ahlâkiyat tenasülü zevk ve iştehayı tatmin hususunda itidal ve hattâ bilkülliye imsak tavsiye ediyor.

Gerçek, bu hususta kâmilen imsak, yularsız bir iptilânın doğuracağı fenalıkların önüne geçer - lâkin diğer cihetten şahsın umumî çalışma kabiliyetini de azaltır. Öyle görünüyor ki fizik enerji - tabiî faaliyeti tenasüliyeye bağlıdır.

Bilhassa marazî ruhiyatta serirî görgülerdendir. Vaktinden önce bunama tabiri altında kümelenen hallere tutulmuş gençler kadınlara karşı lâkayt kalıyorlar.

Bunlar utangaç çocuklardır. Tamamile tekâmül etmiş bir buluğ asarı gösteremezler.

Anlatmak istediğim şudur: İtidal, işi asgarî dereceye düşürmek, ne de büsbütün vaz geçmek demek değildir. Her hayatî vazife o suretle yapılmalı ki ne ifrata, ne tefrite meydan kalsın.

Tam bir imsakla hem hudut bir itidal, her ne kadar insanda nefse hâkimiyeti tenmiye ederse de diğer cihetten cebrî bir umde olur. Cebrî bir umde ve biraz da tehlikeli...

Yeni neşriyat:

S. O. S

Kıymetli san'atkârlarımızdan Ercüment Behzadın şiir kitabı intişar etmiştir. Her kütüphanede bulunur. Fiati 30 kuruş tur.Karilerimizin zevkla okuyacaklarından eminiz. Tavsiye ederiz.

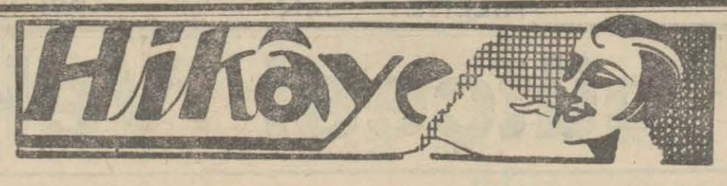

İlmi siyaset

Genç vâizler o gün medreseye geldikleri zaman içlerinde hem bir gariplik, hem de bir sevinç duyuyorlardı. Senelerce hasırlarında diz çürüttükleri bu medreseyi bırakıp köylere dağılacakları için benliklerini bir gariplik sarmıştı. Fakat nihayet dört gözle bekledikleri icazetnameyi alacakları için de seviniyorlardı.

O gün civar büyük medreselerin büyük hocaları da merasime çağrıldı. Genç vâizler sıralandılar ve hepsine de birer birer icazetnameleri yet be yet tevzi edildi. Yalnız içlerinden bir tanesi ve gözlerinin ateşinden en zeki görüneni kalmıştı. Fakat hoca bu gence icazetname vermedi ve dedi ki:

— Seracettin efendi, sana bu sene icazetname vermiyecegim. Daha iki sene burada kalıp ilmi siyaset tahsil etmelisin.

Çocuk ateş gibi kıp kırmızı kesildi. Ne demek? Bütün arkadaşları icazetnamelerini alsınlar da, kendisi daha iki sene medresenin loş dıvarları arasında diz mi çürütsün?

İtiraz etti:

— Ben de arkadaşlarım gibi iktisabı feyzettim, icazetnamemi isterim, dedi.

Hocası iknaa çalıştı:

— Etallibül ilmü minelmehti ilel leht.. İlmin hududu yoktur. Sen yine istersen, icazetnameni vereyim. Ama ki gittiğin yerden tekrar buraya geleceğine ve iki sene ilmi siyaset tahsil edeceğine eminim dedi.

Genç vâiz israr etti, ona da icazetnamesini verdiler.

O hafta medresede herkes heybelerini hazırladı ve her biri birer köye dağıldılar.

Seracettin Efendi de günün birinde bir köye varmıştı. Bir öğle namazından sonra, kendisini dinlemeğe gelen köylülere vaız ve nasihate başladı:

— Ey cemaat! dedi, cümlenizin namazı fasıttır. Çünkü imam efendi Velezzaaaalliiin diye okuyor. "Dat,, ı "Zı,, ya kalbediyor. Hiç olur mu? Şimdiye kadar kıldığınız bütün namazlar fasıttır. Bunların hepsini yeniden eda etmek gerektir. İmam efendi ayeti kerimeyi yanlış tilâvet ediyorlarsa, köye başka bir imam talep eyleyin.

Meğer o köyün imamı, otuz senedir o camide köylüye namaz kıldırırmış. Kadrü itibarı arşı aşmış. O kadar ki köylüler kendisine evliya gibi bakarlarmış. Bazıları imam efendinin geceleri semavata aruc ettiğini görmüşler. Sonra imam efendinin nefesi öyle kuvvetli imiş ki, köyde çok hastalar okumuş, üflemiş. Hepsini iyi etmiş. Şimdi zındık bir şabı emret köye geliyor ve imamı beğenmiyor. Nasıl olur?

Köylüler evvelâ şaşırdılar, sonra aralarında bir fis kos geçti. Genç vâiz Seracettin Efendiyi yakaladıkları gibi bir temiz döğdüler ve kapıp köyden dışarı koyverdiler.

Seracettin Efendi başı yüzü sargı içinde İstanbula döndü ve doğru icazet aldığı medresye geldi. Hocası onu bu halde görünce, sebebini sordu ve genç vâizin başından geçenleri öğrenince, güldü:

— Ben sana demedim mi, behey nabekâr? Burada kal, daha iki sene ilmi siyaset tahsil eyle, demedim mi?

Seracettin Efendi hocasına hak verdi ve bu defa tam iki sene daha kalarak ilmi siyaset tahsil etti.

Ancak ondan sonra hocası, talebesinin omuzunu sıvazlayarak dedi ki:

— İktisabı feyz ve ulûm için, ömrü beşer kâfi değildir. Yalnız şu var ki, sen ancak şimdi vâiz olabilirsin. Lâkin nereye gidersen, nerede bulunursan, daima bilmediğin şeyleri öğrenmeğe heves eyle.. İki sene benden ilmi siyaset tahsil ettin. Hak yardımcın olsun.

Seracettin Efendi gene heybesini toparladı ve iki sene evvel bir gün, dayakla kovulduğu camie vardı. Gene ayni imam Efendi namaz kıldırdı ve namazdan sonra köylüler vâiz efendiyi dinlemeğe koyuldular.

Bu defa Seracettin Efendi vazına şöyle başladı:

— Ey cemaati müslimin, siz Allahın o bahtiyar kullarısınız ki, sizlere imam efendi gibi kurbi ilâhîye vâsıl olmuş bir piri münir ihsan eylemiş. Böyle bir imametin kıldığınıznamaza verdiği kıymet indi ilâhîde beş on misli ecir ve sevap sayılır. İmam Efendiye nezdi Peygamberide yer ayrılmıştır. Onun nuranî sakalının her teli bir haneye uğur getirir. Her kim yeddinde böyle bir zatı mübarekin sakalından bir kıl bulundurursa, bâde izin bütün işleri âsân olur, her nevi afat ve felâkât mündefi ve perişan olur. İmam Efendinin sakalından bir kaç tel muhafaza eden ler, zinhar bu sakalı yanlarından ayırmaya! Onu hüsnü muhafaza ede.. Bu suretle cümleniz nezdi Peygamberide de naili şefaat olursunuz..

Köylüler, imamın sakalında böyle bir keramet mündemiç olduğunu vâizin ağzından işittikleri zaman, bu defa şaşırmadılar. Çünkü hepsi de böyle bir şey olabileceğine kani idiler. Gene aralarında bir fiskos geçti. Bu defa köylüler birden bire imamın üzerine çullandılar. Her biri bir kaç tel alacağım diye imamın sakalını yolmağa başladılar. İmam feryadüfigan içinde köylünün elinden kurtuldu amma, çenesinin üstünde de bir tek sağlam kıl kalmadı.

İttihadı Millî
Türk Sigorta Şirketi

Harik ve hayat üzerine sigorta muamelesi icra eyleriz.

Sigortaları halk için müsait seraiti havidir.

Merkezi idaresi: Calatada Ünyon Hanında

Acentası bulunmayan şehirlerde acenta aranmaktadır.

Telefon: Beyoğlu — 2003

Çapras kelimeler

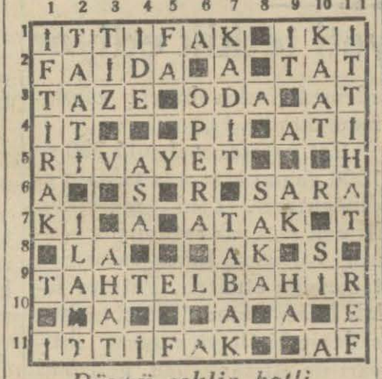

Dünkü şeklin hatli

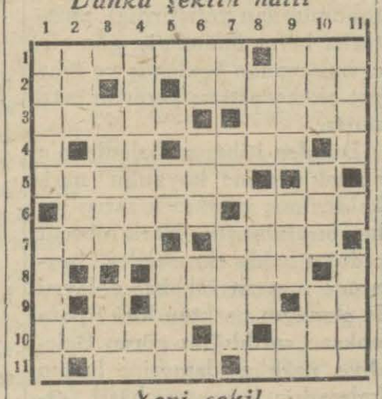

Yeni şekil

Soldan sağa

1 — Susuz yer (7) Yapmak(3)
2 — Uzun (2) Kölelik (6)
3 — Kanto (5) Kırçiçeği (4)
4 — Kırmızı (2) Vaktı bildiren (4)
5 — Maşa (7)
6 — Heyet (5) Eski (4)
7 — Mantar (4) Bal (4)
8 — Yangın (5)
9 — Felâket (4) Renk(2)
10 — Göndermek (5) Cet (3)
11 — Atılgan (4) Elemler (4)

Yukardan aşağı

1 — Papaz (5) Çalışmamak (5)
2 — Göz rengi (3) Her tarafı su (3)
3 — Erkek ismi (5) Sopa (3)
4 — Tatlı (7) Beygir (2)
5 — Havası olmıyan yer (4)
6 — Uzun (2) Zamir (3) Bağışlama (2)
7 — Kâğıtta birli (2) Beygir(2) Rakı (4)
8 — Iyi (3) Hamız (4)
9 — Gelin (4) Çift değil (3) Renk (2)
10 — Saçsız (3) İri hayvan (3) Cet (3)
11 — Bunaklık (4) Elemler (4)

MUALLİMLERİMİZE

Dünyada paranın az, mahsulün kıymetsiz bulunduğu bir sırada

mektep kitaplarını

Pahalı almayınız. Türk Neşriyat Yurdu bastığı kitapları

100de 60 iskonto ile

vermektedir, Adres: Posta K. 443.

KÜÇÜK DAKTİLO...
Harika..
JEAN MURAT ve MARY GLORY

Yarın akşam
OPERA'da
GAİP FENER
"Aşk ve vazife" «variyete» ve «İki dünya» gibi filmlerin rejisörü
E. A. DUPONT'un eseri tekmili Fransızca konuşan büyük bir dram.
Fransızların "Emil Jannings" i
HARRY BAUR
ve
komedi fransez artistlerinden
MARCELLE ROMEO ile

"Gel evlenelim" filminde mübdileri
FERNAND GRAVEY
ve G. ETCHEPARRE
Yves Mirande ile beraber temsil ettikleri

FRAKLI ADAM
filminde: Çarşamba akşamı
MELEK Sinemasında

İLÂN

20 Eylûl 931 den itibaren terki ticaret ettim. Muamelâtımı tasfiye ile meşgulum. Rehinleri olanlar bir ay zarfında gelip almadıkları takdirde satılacağı ilân olunur.

Büyük Çarşı Varakçı Han Sokak No 18 sarraf Haralambo Anagnostidis.

İstanbul icra Riyasetinden:

İstanbulda Filcancılarda Mahludiye Hanında 25 No. lu Mağazada Kollektif Şerik olarak Manifatura ticaretile iştigal eden Hacı Yakup Zade Biraderlerin Konkurdatu talebile vuku bulan müracaatı üzerine İcra kılınan tetkikat neticesinde konkordatu talebenin nazarı itibare alınmasına ve İcra ve İflâs kanununun 278 ve 279 cı maddeleri mücibince borçluya iki ay mühlet verilmesine ve İstanbulda birinci Vakıf hanında Avukat Mehmet Fahri Beyin Komser tayini ve işbu mühletin ilânı ile beraber İcra ve iflâs daireleri ve tapu sicil memurluklarına bildirilmesine karar verilmiş olduğu ilân olunur.

ZAYİ — 79-3 numaralı Bebek İlk mektep tasdiknamemi kaybettim. Hükmü yoktur. Ferhan.

Milliyet'in Edebî Romanı : 30

BAŞI DÖNÜKLER

İbrahim Necmi

Semiha Nazmi Hanım, mübahaseyi ciddi ciddi devam ettirdi:

— Tabiî, her nesil kendinden evvelkini biraz daha geçecek.

— Burada geçmek değil, de işmek var. Benim ümidime göre yeni Türk hanımı, bugünkünün hayatını daha ileriye götürerek devam ettirmiyecek. Yep yeni, bam başka bir hayat yapacak.

— Buradaki hanımefendiler af buyursunlar, Fransızlar derler ki mübahasede hazır bulunanlar daima müstesnadır.

Muhteşem Nihat Hanımefendi doğruldu:

— Canım, şimdi nezaketi bırakın da meseleyi halledelim" diye bağırmış.

nın hayatı nedir? Türk köylü kadınının, Türk esnaf kadınının hayatı değil, yüksek sınıf dediğimiz hali, vakti yerinde, kibar Hanımların hayatı.. Ben dünyada bundan acı bir hayat tasavvur edemem.

Aahmet Nebil, Reşit Beyin bu canlı münakaşasına çok alâka duyuyordu. Şeyda Kâmil Bey hafifçe esniyerek bazan Muhteşem Nihat Hanım efendinin, bazan da Semiha Nazmi Hanımın yüzlerine bakıyordu. Reşit Beye karşı mübahaseyi almış görünen Semiha Nazmi Hanım sordu:

— Acı mı? Neden acaba?

— Düşünün bir kere Hanım efendi: Hayat denen bu büyük çarhın içinde sizin vazi-

nı sormamaktan ibaret. Yığın yığın incecik bez parçalarına dünyanın parasını verirsiniz. Tuvalet yapar, süslenirsiniz.

Bütün rolünüz erkeklerin hoşuna gitmekten, onlara zevk ve neş'e vermekten ibaret.

— İyi ya işte: Hayatla döğüşen erkeği güzelliğimizle, şefkatimizle, sevgimizle sararak kuvvetlendiriyoruz, cesaretlendiriyoruz.

— Affedersiniz, efendim, gözünüzdeki pembe gözlüğü çıkarmanızı rica edeceğim. Etrafınıza bir bakın bakalım: Sahiden böyle bir vazife yapan kaç hanım bulursunuz?

— Size kendi takdirinizle cevap vereyim: İşte Semiha Hanımefendi.. Sizden her zaman kendisinin kocası ve ailesi için bir kuvvet menbaı olduğunu söylemez misiniz?

— Semiha Hanımefendi, yarınki hanımlar nesline gönderilebilecek ender nümunelerden biridir.

rî görünen Hanımlarımızın yüzde doksanı, yüzde doksan beşi, ne kocalarına cesaret vermeyi düşünürler, ne de aile vazifelerini...

— Mübalâğa ediyorsunuz, Reşit Bey.

— Düşünün Hanımefendi, düşünün, bütün tanıdıklarınızı hatırlayın. Bakın, yüzde kaç hanımda duydunuz sarıcı, kuvvetlendirici, cesaret verici sevgi ve şefkat hazinesini bulabileceksiniz.

— Evet. Birden bire hatıra gelmiyor ama şüphesiz birçokları vardır.

— Yazık ki çok az, Semiha Hanımefendi, ben bunu da tabiî buluyorum. Bugünkü Türk kadını asırlarca bir kafes için de mahpus kalmış bir kuş gibidir. Kafes eskidi, Parmaklıkları çürüdü, döküldü, zavallı kuş hâlâ bu kırık dökük kafesin içindeydi. Onu bu alıştığı yerden ayırmak için serin bir rüzgârın esmesi lâzım geldi.

yavru kuşlardır. Hiç bilmedikleri geniş havanın içinde savruluyorlar. Serbest uçmağa alışmadıkları için bu sert fırtınadan şaşalıyorlar. Başları dönüyor, kanatları kırılacak, kopacak gibi oluyor.

Şeyda Kâmil Bey, fırlak gözlerini biraz daha fırlatarak, bir kahkaha salıverdi:

— Aman, Reşit Beyefendi, ne de canlı canlı tasvir ediyorsunuz. Adeta kendimi bu fırtınanın önünde zannettim.

Muhteşem Nihat Hanımefendi, ağır ağır başını sallıyarak, Şeyda Kâmil Beye döndü:

— Sahi bir şiir gibi.. Hem ne güzel bir mevzu.. Üstat, bu fikri şiir olarak yazsam, siz de ona bir beste yapsanız..

— Aman, ne güzel olur. Mutlaka yazınız, Hanımefendi.

Semiha Nazmi Hanım, bahse devam etti:

— Güzel ama, Reşit Bey-

geçirdik. Bu dediğiniz Balkan harbi, cihan harbi devirlerindeydi. Şimdiki hanımlar artık asrî hayata kanat alıştırdılar.

— Cemiyetin ruhundaki inkılâplar, şekildekiler kadar çabuk yerleşmiyor, Semiha Hanım. Balkan harbinden şimdiye kadar daha yirmi sene bile geçmedi. O zamanın genç kadınları bugünün orta yaşlılarıdır. O günün çocukları ancak şimdi mekteplerden çıkarak hayata karışmıya başlıyor.

Kısa bir sükût oldu. Nemika Sırrı Hanımın gözleri gittikçe parlıyordu. Ahmet Nebil le birkaç defa gözleri karşılaştı. Bu iki çift gözün ikisi de Reşit Beyi takdir ve hürmetle dikiliyordu.

Reşit Bey, bir cigara yakarak devam etti:

— Ben asıl yeni Türk Hanımını, Cümhuriyetin ilânından sonra mektebe giren Hanım kızlar arasında bekliyorum. O vakite kadar bir geçit

ğe üzenmişlerdir.

Şeyda Kâmil Bey yine kahkaha ile güldü:

— Ama yaptınız ha! Şimdi meselâ Hanımefendilerin asrî bir Avrupa kibar kadınından ne farkı var?

Reşit Bey, hararetli hararetli cevap verdi:

— Dış tarafından bakarsanız hiç farkı yok. Fakat bir de iç taraftan bakın. O zaman görürsünüz ki dış manzarası bir cilâdan ibaret. Hani bazı eski dıvarlar vardır, üzerine şöyle bir badana sürerler. Yeni gibi görünür. Fakat tırnağınızla kazınız: O badananın altından eski kirli dıvar hemen kendini gösterir.

Muhteşem Nihat Hanımefendi güldü:

— Aman kuzum, daha temizce bir şeye benzetin bizi..

— Affedersiniz, teşbihte hata olmaz derler..

Semiha Nazmi Hanım, gülerek ayağa kalktı:

İktibaslar

Lord Reading

İngiliz hariciye nazırının gençliği, hayatı, maceraları ve yükselişi

— "Der Wiener Tag„ dan —

İki İngiliz hükûmeti Ramsy Mac Donald'ın riyasetinde bir koalisyon kabinesidir. Uzun seneler hükûmetten uzak kalan eskiler, şimdi de "bu şahsiyetler kabinesi„ nde kendilerini sabık Hindistan valii umumîsi Marquis George de Reading ve Asquith ve Llyd kabinelerinde nazır, sabık Filistin fevkalâde komiseri Herbert Samuel ile temsil ettiriyorlar.

İki esaslı nazaret

Liberallerin bu iki mümessili de Musevidir. Her ikisi de siyonizmin apaçık ve faal dostlarıdır. Her ikisi de kendi milletleri için Filistini "milli yurt„ yapmağa çalışmışlardır.

Lord Reading — ki asalete geçmeden asıl ismi Rufus Daniel İsaccs idi — hariciye nazırı sıfatile Asthur Henderson'u istihlâf ediyor. Lloyd George'un hastalığından beri liberal fırkasını yeniden tensik eden Sir Hebert Samuel de dahiliye nezaretine gelmiş bulunuyor. Yani İngiltereyi dahilde ve hariçte temsil edenlerin her ikisi de Musevidirler.

Mukadderat

Yeni hükûmetin hariciye nazırı Rufus Daniel İsaccs Disraeli'den sonra, bir Musevinin inanılmaz yükselişine bir misaldir. Zaten şahsiyetinin etrafında renk renk dedikodu haleleri vardır. Halkın omuzlarından yükselerek, böyle mühim bir siyasî mevki alan zat hakkında söylenen şeyler çoktur. Hiç bir meslekte hiç bir adam onunla mukayese edilemez. Yalnız elli sene evvel öldüğü halde, el'an yaşayormuş hissini veren Benjamin Disraeli müstesna..

Disreli

Benjamin Disraeli bir İtalyan Musevisi olan İsaccs d'Israeli'nin oğludur. Bu adam o zamanki İngilterenin gösterdiği bütün manialara rağmen, başvekil ve İngilterenin en kuvvetli adamı oldu.

Yeni İngiliz emperyalizmini kuran, işte bu İtalyan Musevisinin oğludur Lord olduktan sonra, gittikçe artan nüfuzunu cihan politikasının inkişafında kullandı. Denilebilir ki on dokuzuncu asrın tarihinde bu adamın izi vardır. Elli sene evvel öldüğü zaman, bütün İniltere, gayri kabili tamir olan ziyanı bir derece daha şiddetle hissetti.

Romantizm

Rufus İsaccs ile Disraeli meslegînde ne kadar biribirlerine benzerlerse de, hakikat öyle değildir. Disraeli bir şair ve diplomattı. Hareketle egçmek için, işe yazmakla başladı. O kadar isabetle yürüyordu ki, daha gençliğinde istikbalini bizzat tayin etmişti. O zamanlar kendisine ne olmak istediğini soranlara kısaca şu cevabı vermişti: "Başvekil!„

Ve hakikaten başvekil oldu, hattâ daha fazlasına kadar..

Reading'e gelince

Onun için mizacı daha başkadır. Onda Disraeli'nin hududu aşan ölçüsüz hırsı yoktu. Rufus İsaccs hissi selimini rehber yaparak, yavaş yavaş, kademe kademe yükseldi. kendisi gençliğini anlatırken, şunları nakleder:

— Bir yük vapurunda sucu idim. Ufukta Ganj nehri mansabını ve Hindistan toprağını gördüğüm günü hiç unutmayacağım. O tarihte bana çok iş vermişlerdi. Güvertelerî süpürüyordum. Geminin bakır ve prinç aksamını parlatıyordum. Domuzların ahırını temizliyordum. Hattâ dinimi düşünerek, beni bu son vazifeden affetmeleri lâzım geliyordu. Fakat itiraz edemiyordum: En pis ve en güç işler bana verilmişti. Kalkûta'dan ayrıldığımız günü de hiç unutmam. İtiraf ederim ki, o dakika bir tek arzum vardı: Tekrar Kalkûta'ya gelmek.. Amma böyle yük vapurunda değil! Orada gördüğüm valii umumî, hiç şüphesiz, yanımdan geçerken müstakbel halefinin yanımdan geçtiğini aklıma bile getirmedi.

Aslı

Lord Reading on sekizinci asırda İngiltereye yerleşmiş bir Musevi ailesinin çocuğudur. Bir gün babasının evinden kaçarak, Kalkûta'ya gitmişti. Avdette Londra borsasında kambiyo acentalığına başladı. Para işlerindeki ihata ve zekâsı onu

Lord Reading

betti. Müthiş bir para sıkıntısı içindeydi. Disraeli gibi kitap yazıp para kazanamayacağı için, sadece azîm borçlar yapıyordu. İşleri, istikbalini tehdit eden muhteşem bir iflâsa doğru gidiyordu. Rufus İsaccs işte bu girdabın yetiştirdiği harikadır.

Irkının sebatı onu bu badireden kurtardı. Bir kaç sene sonra kendini başka bir vâdide görüyoruz. Hayat mekatebinden yetiştiği için hiç nazariyeci olmayan bu adam, bir kaç senelik azimli mesaiden sonra, Londranın en maruf avukatlarından biri kesilmişti. Bu vâdideki istidadı ile öyle aldı yürüdü ki, İngilterenin en çok aranılan hukukçularından biri de o oldu. Varidatı sürratle artıyordu. Davacılar kendisini pay edemiyorlardı.

Bir sır var!

Nasıl oldu da kısa bir zaman için de böyle birden bire parladı? Rodolf Kircher portresini şöyle çizer:

"Endamlı ve son derece şıktır. İnce ve hassasiyet ifade eden bir çehresi vardır. Nafiz zekâsının hoşa giden tarafları, İngiliz hayat ve anânesile tam ve âhenktar bir mütabakat arzeder. Tavrı ve hareketi da ima ince ve yerindedir. Kibarlığı ve nezaketi hattâ biraz müfrittir, denilebilir. Bir hâkimin önünde daima dürüst, becerikli ve sevimli görünmesini bilir. Adlî tabyenin her sahasında hâkimiyetini hissettirir. Malî malûmatı son derece geniştir. Bu malî dehası ve kendisindeki fevkalâde diplomat hasletleri ile Rufus İsaccs gayrikabili mukavemet bir tarzda yükseliyor.„

Politika

Çok geçmgeden politikaya atıldı. Reding mıntakai intihabiyesinde liberal fırkası namzetliğini koydu. 44 yaşında ilk defa olarak avam kamarasına girdi. Bir kaç sene sonra hükûmet, kendisini İngiltere Başhâkimliğine tayin etti. Harbi umumide bilhassa malî cihetten Asquith kendisinden istifade etti. Lloyd George'un maliye nazırı oldu. Her iki başvekil malî meselelerde doğrudan doğruya Rufus İsaccs'ın fikirlerinden mülhem oluyorlardı.

Yüksel ki yerin bu yer değildir

En küçük vazifeler, en nazik işler kendisini bekliyor. İngilterede büyük devlet adamları yok değildir. Fakat İngiltere ekseriya en ağır ve muğlak meslelerde Rufus İsaccs'ı intihap ediyor. Kritik senelerde İngiliz—Fransız maliye komisyonuna riyaset etti. 1918 de hususî bir vazife ile fevkalâde komiser sıfatile Amerikaya gönderildi. 1921 de Hindistan valii umumiliğine tayin edildi. Hindistan valii umumiliği bir nevi krallıktır. Şu halde denilebilir ki, kavmı musevi dağıldı dağılalı, ilk defa bir Musevi tahta çıktı.

Balfout beyannamesini tesviye edenlerden birisi de odur. Filistin meselelerine daima büyük bir alâka göstermiştir. Şimdi de Filistin elektrik şirketi meclisi idare reisidir. Bu şirket bir milyon İngiliz lirası sermayesi ile Filistinin elektrikleştirilmesine çalışıyor. İhdas ettiği Musevi ajansını da iki seneden beri himaye etmektedir.

Lord Reading Hindistan tahtını bıraktıktan sonra artık ikbalinin kâbına irişmiş bir adamdı. Bugün 71 yaşında olduğu halde gene politika sahasındadır. Çünkü İngilterenin bugünkü sıkıntısı siyasî olduğu kadar malîdir. Binaenaleyh milli bir kabine hariciye nazırlığına

KADIN MODASI

Modern Kadın

Henry Ford modern kadını, aşkı ve saadeti nasıl anladığını anlatıyor

Maruf Amerikalı milyarder Henry Ford amelî çalışan iş adamlarından biridir. Ford'un modern kadın hakkındaki fikirlerinin kıymetini takdir eden bir gazeteci kendisile görüşmüştü. Ford fikirlerini şöyle anlatıyor:

— Bir kadının, zamanını faydalı bir şekilde aile gıdasına tahsis ettiğini düşününüz. İyi bir gıda sıhhat için en elzem bir şeydir. Halbuki, vazifesi ailede yemeği hazırlamaktan ibaret olan bir çok kadınlar, yemek yapmasını bilmezler. Fena bir gıda bir çok hastalıkların ve dimağî teşevvüşlerin membaıdır. Kötü hazırlanmış bir yemek sıhhati bozar. Halbuki kaç kadın yemek bahsinde aile ihtiyacını tetkik etmiştir.

İyi gıdadan kastım, sıhhat, zekâ, iş ve mizaç üzerine müessir gıdadır. Hepimiz ihtiyarlamak, sıhhatte ve şen kalmak isteriz. İyi ve kötü gıda arasındaki farkı anladığımız gün, bir hamlede büyük bir terakki eseri gösterebiliriz. Zaaftan ve hastalıklardan mütevellit sefaletler ber taraf edilse, saadetimiz ve masrafımız hesabına neler kazanacağımızı tasavvur ediniz.

— Bu sözlerinizle kadınlar için çok geniş bir proğram çizmiş oluyorsunuz. Bu, günde sekiz saati geçen bir iştir.

— Modern cemiyette iyi bir aile anası olmak, mühim bir meşguliyettir. Çocuk terbiyesinin ehemmiyetini düşününüz. Komşularımdan birinin dokuz ve yedi yaşlarında iki çocuğu var. Küçüğü bir gün bir komşu çocuğu ile kavga etti. O zaman büyük kardeşler kavgaya müdahale ettiler. Anne bu kavgayı beğenmedi. Baba "pek âlâ olmuş„ dedi. Ben de babanın fikrindeyim. Çocuklar, küçük yaşta mücadeleyi öğreniyorlar demektir. Tasdik etmeliyiz, ki biz çocukluğumuzun terbiyesinde zayıf kaldık. Şimdi biliyoruz ki, kuvvetli olmayanlar, haklı olamıyorlar. Fakat bunu yalnız erkekler biliyorlar. Kadınlar değil! Bu dünyada mücadele çetin bir şeydir ve çocuk kendisini büyümüş gibi idare ye alışmalıdır.

Çocuğa zaaf telkin etmemeli! Çünkü muhitin telkin ettiği zaaf kâfidir. Bilâkis zayıfları himaye için çocuğa kuvvet telkin etmelidir. Yalnız erkek çocuklara değil, kız çocuklara da öyle! İki çocuk on bir yaşında bir kızı görmeğe geldiler. Uyuşamayınca, kavga başladı. Kavga bitecek gibi görünmüyordu. Bunun üzerine kız, çocukların altında bulunduğu ağaca çıktı ve oradan bunların tam üstüne atladı. Bir dişi kırıldı, fakat kavgayı durdurdu. Bahse girerim ki, bu kız yükselecek

Henry Ford

tir, zeki ve kuvvetli bir kadın olacaktır.

Çocuklar on iki yaşına geldikleri zaman elişleri yapmalıdırlar. Elişi aynı zamanda kafayı da çalıştırır ve inkişafın sebeplerini hazırlar. Bilirsiniz ki el, bizim ilim uzuvlarımızın bellli başlılarından biridir. Mektepte çocuklarımız en ziyade gözlerini kulanırlar, niçün yalnız göz? Çalışmaksa adamakıllı çalışmak, oynamaksa, adamakıllı oynamak lâzımdır.

— Siz bunun için mi atletik dansları canlandırmak istiyorsunuz?

— Bu akşam mektebe geliniz. Orada çocukların danslarını seyrediniz. O vakit bu hareketimin saikleri ni öğreneceksiniz.

Muharrir anlatıyor:

"Bir kaç saat sonra Ford'un mektebine gittim. Annelerinin getirdiği köylü elbisesi giymiş kızların danslarını gördüm. Biraz çeviklik isteyen Roma dansları!

Sordum:

— Gençlik için pek çok şeyler yaptınız Mr. Ford! Fakat ihtiyarlık için ne yaptınız? İhtiyarlar nasıl faydalı olabilecekler.?

— İhtiyarlar, artık hedefe yaklaşdıklarını düşünürler. Erkeği de, kadını da ne yapacaklarını bilmezler. Seksen üç yaşında bir kadını benmüzeye yerleştirdim. Orada kendisine meşguliyet buldu ve şimdi hem mes'uttur, hem de yaptığı işle faydalı bir uzuvdur. Ben yaşa bakmam. Bilhassa ihtiyarlarda başkalarında olmayan bir şey vardır: Tecrübe.. Yani bu dünyanın en kıymetli madde si..

Edison daha küçükken, ona telgrafı öğreten bir ihtiyardır. Bu ihtiyar çocuğunu evlendirdikten sonra, yapacak işi kalmayınca gidip Edison'u buldu ve ondan iş istedi. Edison da kendisine, keşfi lâzım gelen bir iş verdi. İhtiyar itiraz etmek istedi. Fakat Edison ısrar etti. Nihayet bu ihtiyar, tehlike işaretinin bir anda her tarafa teşmili usulünü bulmuştu. Halbuki bu adam "artık bu dünyada yapacak bir işi kalmadığını„ zannediyordu.

— Siz ihtiyarlık günlerini nasıl geçireceksiniz?

— Yalnız bir şey düşünüyorum: Faydalı olmak! İnsanlar saadetlerini daima, mevcut olmayan yerde ararlar. Mazi ve istikbal için yaşamak faydasızdır. Hali hazırda yapmağınız işe alâka gösterir ve ondan zevk alırsanız, saadetinizi bulmuşsunuz demektir. Benim bildiğim saadet yolu budur. Kadınlar daima saadet yolunu ararlar. Saadet yolu bir tanedir: Şayanı dikkat fikirleri olmak.

— Ya aşk? İdeal aşk, kadınların hedefi ve hülyası olan saadet midir?

— Aşk mı? Aşk nedir? Bence aşk, yer yüzündeki mevcudatın heyeti umumuyesidir. Onun için de yer yüzünde en büyük şey odur.. Onun için de devamlıdır. İki kişinin biribirlerile olan münasebetini, yer yüzünde herşey ifşa ve izhar ediyor.

Maddî cazibedir. Bunda da gayet derin bir şey var. Aşk.. Aşk, bir şeye malikiyeti ifade eder. Hattâ o şey, elinden kaçsa bile aşk bakidir. Şu halde aşk bir ihtiras bir rüyadan da başka bir şeydir. Aşk dinamik kuvvetdir. Taklidi aşk, müptelâlarını öldürür, fakat hakiki aşk kimde varsa, onu yükseltir, kuvvetlendirir, tasfiye eder, canlandırır. Hakiki bir erkekle, hakiki bir kadının izdivacı, insanlığın şahsiyetini yaratır.

Kadınlar aşki düşündükleri zaman, bu aşkın derhal saadet getireceğine kanidirler. Bu bir nevi hodbinliktir. Halbuki hareket ve faaliyet halinde olmıyanlar, mes'ut olamazlar. Dâima düşünüp, hareket ve faaliyete geçmesinler iyi birşey yapmış değildirler. Fikirler, dâima hareket halinde tecelli etmelidir. Hareket halinde tecelli etmeyen ve gayri müsmir kalan fikirler, hoşnutsuzluk uyandırır ve zihni göreltir.

Biz düşünceye, düşünceden tahassul etmesi icap eden hareketten çok geniş yer veriyoruz. Hareketsiz, sadece düşünen insanlar, bir nevi uykuya dalmış insanlardır. Kolayca yorulurlar ve bitkin görünürler. Zihnen yorgun olupta uykuya ihtiyaç gösterenlerin, uykudan ziyade harekete ihtiyaçları vardır. Bunlar hayata kızarlar, sıhhatlarına kızarlar. Halbuki asıl kabahat kendilerindedir. Kimse kendi hatası olmadıkça felâkete düşmez.

İki zarif çocuk kostümü

İpekte yağ lekesi

Kazara ipek elbisenize bir yağ damlası düşebilir. Bu lekeyi çıkarmak kolaydır. Lekenin bulunduğu yeri düz bir masaya koyunuz. Üzerine bir mikdar talk tozu ekiniz ve daha üstüne de sünger kâğıdı koyunuz, daha üstüne de bir ütü bezi.. Sıcak ütüyü bezin üstünden geçirdiğiniz zaman, sünger kâğıdı bütün

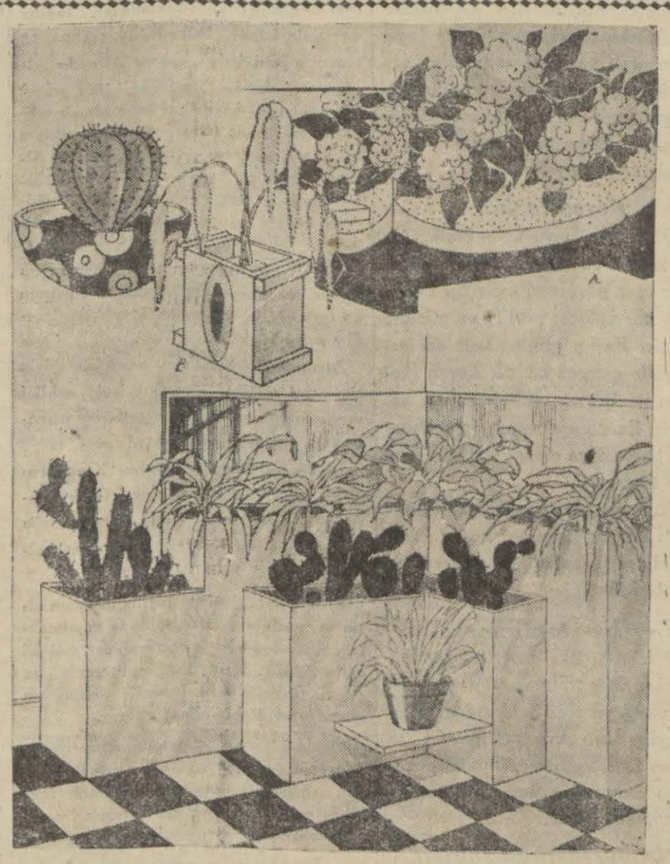

Ev ve apartman için çiçek kasalar

Sayfiyeden avdetten sonra, yaz çiçeklerinin hayal ve hatırasını evde veya apartımanda idame etmek zevkli bir şeydir değil mi? Bu vazifeyi "çiçekli sandıklar„ pekâlâ ifa edebilir. Bu sandıkları evinizde koyacağınız yere göre, ölçü üzerine istediğiniz şekilde yaptırabilirsiniz. Vakti olanlar ev eğlencesi kabilinden kendileri de imal edebilirler. Üzerine de bir ripolen ve vernik sürülürse, bittabi daha zarif olur. Bu kasanın dibine bir çinko tepsi yerleştirmek lâzımdır. Ayrıca saksıların sıralanması için bir raf ve

ÇOCUK

Çocuğa da bir pijama lâzım!

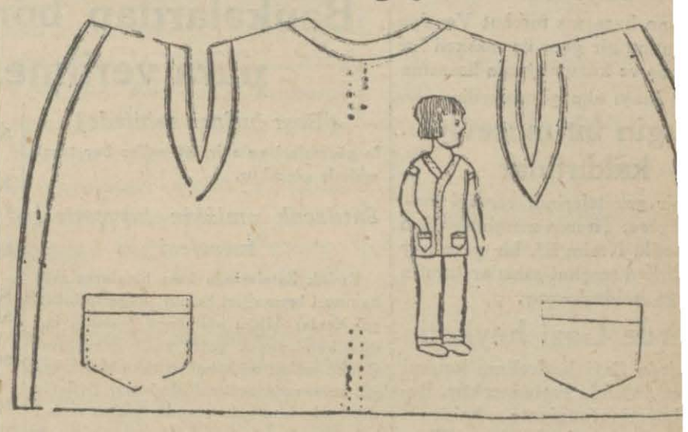

İşte çocuğun pijaması.. Çocuğun ölçüsünü alarak, resm koyduğumuz patrona göre, eb'adını büyütürsünüz. Kuma rengine göre bordür intihap edersiniz. Ceplerin yerleri mu yendir. Pantalonu da aynı kumaştan yaparsınız. Mini mini pijamayı giydi mi, nasıl memnun olmaz?

Oyunlar

Kurt nerdesin?

Çok eğlenceli bir oyundur. Kaç kişi ile olsa oynanır. Oyuncuların hepsi kolkola girerler. Yalnız oyunculardan bir tanesi kurt intihap edilir. Kolkola girenler önden yürürler.

Kurt arkalarından gelir. Önden gidenlerden birisi sorar:

— Kurt neredesin?

Arkadan gelen kurt:

— Giyiniyorum.

— Yemek yiyorum.

— Sokağa çıkıyorum.

Gibi cevaplar verirse, kolkola girenler yürüyüşlerine devam ederler. Fakat "Kurt neredesin?„ sualne arkadan gelen oyuncu:

— Buradayım! Derse, bütün oyuncular derhal dağılarak, sağa sola kaçışırlar. Fakat bu kaçışanlar kendilerini yakalatmadan, tekrar sürüyü teşkil etmeğe yani kolkola girmeğe çalışırlar. Hepsi de kolkola girerse artık kurt sürüden hiç birini kapamaz. fakat sürü yeniden teşkil edilmeden evvel, kurt oyunculardan birini kaparsa, yakalanan oyuncu kurt olur.

Yalnız kurt olan oyuncu sürüyü on metreden takip edecektir.

Hangisi?

Bir çocuğa babasının ismini sordular. Çocuk dedi ki :

— Bilmiyorum.

— Nasıl olur? İnsan babasının ismini bilmez mi ?

— Ama benim babamın o kadar çok ismi var ki, hangisi aklımda kalsın?.

— Allah allah .

— Öyle ya .. Annem "Bey„ diyor. Amcam "Hazret„ diyor. Misafirler "Nasrullah Bey„ diyor. Mahkemeye gidiyor, orada "Reis Bey„ diyorlar. Geçen gün yanımızdan geçen külhanbeyi "Moruk„ dedi. Ben sadece "Baba„ diyorum .

Kaç defa?

Babasile ava giden çocuk sordu:

— Baba, iki defa ateş ettim.

Anneye hediye

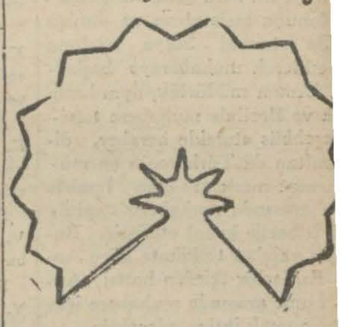

İşte size annenize verme için yapılması hem kolay, hem çok ucuz bir hediye. .

Şimdi mebzul çiçek mevsimi olduğu için, fırsattan istifade edelim. Eğer sayfiyede iseniz veya evinizin bahçesinde bol ve kopardığınıza annenizin darılmıyacağı çiçekler varsa, küçüklerinden ve il

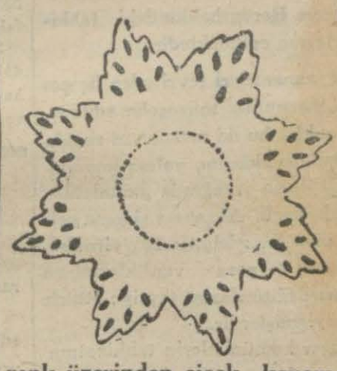

renk üzerinden çiçek koparınız. Meselâ beyaz çiçek, kırmızı çiçek gibi.

Eğer kırda iseniz, kır çiçeklerini böyle bir hediye için şehir çiçeklerinden daha hoş kaçar .

Fakat bu çiçekleri nasıl buket haline koyacaksınız! Bakınız nasıl?

Bir mukavvaya on beş santimetre kutrunda bir daire çiziniz. Ve şekil birde gördüğünüz şekilde bu daireyi kesiniz.

Sonra alelâde beyaz bir kâğıda 30 santimetre kutrunda başka bir daire daha çiziniz. Bu yuvarlak kâğıdı merkez

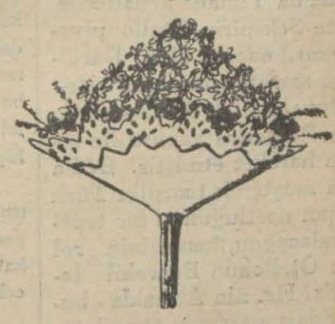

üzerinden birçok defalar kıvırıp katlayınız. ve makasla kenarlarını hoşunuza giden şekilde kesiniz ve bu kâğıdı açtığınız zaman ikinci şekilde gördüğünüz gibi, kâğıdın kenarlarının dantelâya benzediğini görürsünüz.

Bundan sonra mukavvayı huni şeklinde kıvırarak kuvvetli bir zamk veya kola ile yapıştırınız. Bu huniye dantelâlı kâğıdı kolalayınız. Bundan sonra topladığınız çiçekleri bu huninin içine sıralayınız. Sıralarken buketin orta yerine koyu ve gittikçe kenara doğru açık renkteki çiçekleri koyarsanız buketiniz daha hoş olur. Çiçeklerin saplarını da güzelce bağladıktan sonra,

Memleket Haberleri

r istasyon kasasını soydular

eyhan kazasına merbut Veysiye yonuna bir gece üç maskeli hır elmiş ve kumpanyanın kasasına 500 lirayı alıp gitmişlerdir.

engin bir museviyi kaldırdılar

İzmir gazetelerinin verdiği ma ata göre, Tirenin zenginlerinden or oğlu Nesim Ef. bir gece köy gelirken meçhul şahıslar tarafın dağa kaldırılmıştır.

zmirde Gazi heykeli

İzmirde Gazi heykelinin kaidesi atına yakında başlanacaktır. Be ye heyeti fenniyesi kaidenin k ustaları tarafından inşa edilme ve kullanılacak taşların sırf li taşlardan olmasına karar ver tir. Memleketin muhtelif yerle len bir çok taş nümuneleri gön ilmiştir.

hir - Ankara telefonu

Posta, telgraf ve telefon umum dürlüğü ilk defa İstanbul - Anka telefonunu tesis etmiş ve ondan ra da İstanbul - Sofya telefonu al edilerek muhabereye başlan tır. Umum müdürlük, aynı hatla ana ve Berlinle muhabere temi le teşebbüs etmekle beraber, di taraftan da Türkiyenin en mü ihracat merkezi olan İzmirle kara arasında muhabere temini esas itibarile kabul etmiştir. Bu n için yapılan tetkikata göre An a - Eskişehir telefon hattı; An a - İzmir arasında muhabere için isat yapmak iktiza edecektir.

Verilen malûmata göre Ankara - nir arasındaki telefon tesisatı kı bir zamanda ikmal edilerek niha t altı ay zarfında bu iki şehir ara da doğrudan doğruya muhabere başlanacaktır.

zmirdeki komünistler

İzmirde Şerif, Kanber ve Mah t isminde on yaşlarında üç fakir cuğa tevzi etmek üzere komünist yannameleri vermekle maznun A ettin ve Recep hakkındaki tahki ta devam edilmektedir.

Beyannameleri tevzi eden üç ço kla maznunlar müvacehe edilmiş çocuklar bu iki maznunun simala nı tanımadıklarını, yalnız kendile ne Şaphane sokağında pantalonla siyah çizgili iki şahsın sinema rek mı diye bazı kâğıtlarla yirmibe r kuruş ta para verdiklerini ve unları dağıtmalarını tavsiye ettikle ni söylemişlerdir.

Diğer komünistlerin tahkikatma abıtaca devam edilmektedir.

Müteakiben taharri memurlarile e maznunlar müvacehe edilmişler ir.

İtalya sefareti müsteşarı

İtalya sefareti müsteşarı dün nkaradan şehrimize gelmiş ir.

Kahveciler cemiyetinde

Kahveciler cemiyeti idare eyeti intihabı gelecek pazar esi günü yapılacaktır.

Bedia Muvahhit H. Atinaya gitti

Atina'da Yunan artistlerile birlikte Şekspirin Otello piye sini temsil edecek olan Darül bedayi san'atkârlarından Be dia Muvahhid H. dün sabah do kuzda Romanya vapuru ile A tinaya hareket etmiştir. Bedia H. bu müşterek temşilin Türk - Yunan dostluğunun bir teza hürü olacağını, kendisinin rol aldığı Otellonun Başvekil İs met Pş. Hz. nin Atina'da bu lundukları sırasında temsil e dileceğini söylemiştir. "Otel lo,, İsmet Pş. nın Atinada ge çireceği müddetin ikinci gün programına ithal edilmiştir.

Afgan sefiri yakında Parise gidiyor

Afgan sefiri Sultan Ahmet Han bir kaç güne kadar mezu nen Parise gidecektir.

Sefir Hz. demiştir ki :

"— Bu hafta zarfında kral Hz. nin biraderleri olan Mos kova sefiri serdar Mahmut A ziz Han Parise giderek oradaki sefirimiz Serdar Veli Hana mu lâki olacaktır. Tamamen husu sî mahiyette olan bu mulâkat ta bulunmak üzere Parise gidi yorum.

Kartal - Yakacık yolu

Birinci sahifeden geçen yazılar

Bankalardan bonolara mukabil para verilmesi isteniyor

(Başı birinci sahifede)

le görmeleri ve sair ihtimaller ber taraf edilmiş olacaktır.

Satılacak emlâkin kıymetleri meselesi

Emlâk listelerinde bazı binaların mühammen kıymetleri hakikî değerlerinden çok fazla olduğu iddiasının verdiği endişe komisyonca gayri varit görülüyor. Çünkü emlâk mühammen rakamlarla değil, müzayede neticesi bulacağı fiatlerle satılacak, kimsenin mağduriyetine mahal kalmıyacaktır.

Yalnız muhammen kıymetleri 20.000 liradan yüksek olan müzayedeler Maliye Vekâletinin tasdikile intaç edilebilecektir.

Bono tevziatının, sadeçe Maliye Vekili B. in imzalaması için muvakkatten tâtil edilmesi bidayette endişe uyandırmışsa da, vaziyetin tavazzuhu üzerine bu endişe zail olmuştur. Bugün de İzmirdeki Yunan emlâkine ait listelerin neşrine devam ediyoruz:

S. Eskibanka No: 9-27 hane arsası V. K. 9166 M. K. 9000 lira Dokuz oda bir sofa bir mutfak bir çamaşırlık bodrum ve avlu sağlamdır.

S. Eskibanka No: 1-25 hane arsası V. K. 7583 M. K. 5000 lira dört oda bir yemek odası taşlık ve mutfak ve avlu sağlamdır.

S. Eskibanka No: 11-37 hane arsası V. K. 6666,66 M. K. 3500 lira Sekiz oda bir salon bir sandık bir mutfak.

S. Eskibanka No: 15-41 hane arsası V. K. 6716 M. K. 5000 lira yedi oda iki mutfak bir bahçe bir taraça bir kömürlük bir su yel değirmeni muhtacı tamirdir.

S. Eskibanka No: 23-149 hane arsası 3333,33 M. K. S. İ. 120 lira iki oda bir sandık odası bir aralık bir mutfak muhtacı tamirdir.

S. Eskibanka No: 33-59 hane arsası V K. 666,66 M K, 4200 lira Üç oda, bir sandık odası taşlık mutfak ve bahçe sağlamdır

S Sofa No: 16-20 hane arsası M. K, 600 lira Hâlil arsadır

S, Safa No: 11-13 hane arsası V, K, 3333 M, K. 2800 lira iki oda taşlık mutfak ve avlu Muhtacı tamirdir

S. Eşref No: 19 hane arsası V. K. 4166 M. K. 3800 S. İ. 200 dört oda bir hayat taşlık mutfak çamaşırlık tulumba ve bahçe. Sağlamdır.

S. Fevziye No: 19-17 hane arsası V.K. 2500 M. K. 2000 lira.

S. Fevziye No: 21-19 hane arsası V. K. 1000 M. K. 850 lira. İki oda mutfak ve avlu muhtacı tamirdir.

S. Fevziye No: 33 dükkân V. K. 1000 M. K. 350 lira Nim haraptır.

S. Fevziye No: 37 fırın V. K. 5000 M. K. 4200 lira Hamurluk, taşlık ve tulumba, sağlamdır.

S. Helvacı No: 29-27 hane V. K. 5000 M. K. 4200 lira.

S. Yenibanka No: 13-4 hane V. K.6000 M. K. 5000 lira dört oda aralık mutfak ve bahçe sağlamdır.

S. Donanmacı Muradiye No: 40-48 hane V. K. 1083 M. K. 900 lira üç oda mutfak ve avlu , sağlamdır.

S. Donanmacı Muradiye No: 40/2-50 hane dükknâ arsası V. K. 280 M. K. 200 lira. Boştur.

S. Donanmacı Muradiye No: 51-55 hane V. K 4166 M. K. 3200 S, İ, 250 lira dört oda aralık mutfak taşlık ve bahçe.. Sağlamdır. .

S. Donanmacı Muradiye No: 51/1-57 hane V, K, 4166 M, K, 3200 lira dört oda hayat, mutfak ve bahçe, sağlamdır.

S, Selimiye No: 6-4 hane V,K, 600 M, K, 550 lira bir oda bir küçük avlu, haraptır,

S. Selimiye No: 8-6 dükkân V. K.600 M. K. 550 lira. Haraptır.

S. Selimiye No: 30-32 hane V. K. 2500 M. K. 2000 lira üç oda mutfak, hayat bahçe bir avlu. Muhtacı tamirdir.

S. Selimiye No: 32-34 hane V. K. 3333,33 M. K. 2800 lira 3-24 hissesi yunanlıdır.

S. Selimiye No: 42 hane V. K. 4166,66 M. K. 2500 lira dört oda aralık mutfak ve bahçe. Muhtacı tamirdir.

S. Selimiye No: 25 hane arsası V. K. 500 M. K. 300 lira Boştur.

S. Selimiye No: 29-31 arsa, dükkân ve oda V. K. 1166,66 M. K. 900 lira Bir oda krgir ve sağlamdır.

S. Süleymaniye No: 14-18 hane V.K. 800 M. K. 600 lira Bir oda mutfak ve taşlık haraptır.

S. Süleymaniye No: 16-20 hane V. K. 1333,33 M. K. 1000 lira iki oda mutfak ve avlu muhtacı tamirdir.

S. Süleymaniye No: 13-17 dükkân V.K. 200 M. K. 200 lira aHraptır.

M. Murabit çarşısı S. Kızlarağası hanı No: 25-56 dükân M. K. 300 lira Han dahilinde tonos.

Ingiliz lirası Ingilterede düşüyor

(Başı 1 inci sahifede)

gelmekte olduğuna müttefikan karar verilmiştir.

M. Mac Donald, Chequers'e vâsıl olduğu zaman Londra piyasasının tescil etmiş olduğu zayiatın 17 milyon İngiliz lirasını geçmekte olduğunu telefonla öğrenmiştir. Maliyeciler, İngiliz lirası vaziyetinin ümitsiz olmadığını beyan etmektedirler.

Kanunun tadili sebepleri

LONDRA, 21 A.A. — İngiliz hükûmeti, 1925 senesinde yapılmış olan altın mikyası maddei kanuniyesinin tadilini talep etmeğe sevkeden sebepler şunlardır:

Temmuz ayının ortasından beri, Londra piyasasından 800 milyon İngiliz lirası çekilmişti. Bu çekilen altınlardan bir kısmı İngiltere bankasına mevdu döviz ve altınlarla ve bir kısmı da vadeleri yakında gelen Fransız Amerika kredisi ile kapatılmıştı. İngiltere bankasında bakiye kalan 130 milyon altın ihtiyatının daha fazla azalmasına müsaade vermek hiç muvafık değildir. Verilen bu kararla ne evrakı naktiye muamelâtı ne de İngiliz lirası münakalaları hiç müteessir olmıyacaktır.

Londra esham borsası, bu kararın kanuniyeti kesbedeceği gün olan pazartesi günü açılmıyacaktır. Fakat borsanın icraî işleri devam edecektir.

Bu son günler zarfında piyasadan o kadar fazla ecnebi dövizi çekilişi olmuştur ki nihayet hükümeti yukarıda bildirilen tetbiri almağa sevketmiştir. Bu tetbir hükûmet eshamını almış bulunanları ve İngiltere bankasının ecnebi dövizile kabili tediye kıymetlerinin sahibi olanları müteessir etmiyecektir.

Paralarını çekenlerin ekseriyeti ecnebi

LONDRA, 21 A.A. — Hükûmet, hali hazır mali müşkülâtının İngiliz vatandaşları tarafından çekilen sermayeden çıkmış olmadığını, bilâkis ecnebilerden büyük bir ekseriyetin sermayelerini çekmelerinden mütevellit olduğunu beyan etmiştir.

Amerikanın vaziyeti

LONDRA, 21 A.A. — Hükûmetin altın mikyası hakkındaki kararı dünyanın her tarafında birçok mütalâa ve tefsirlere yol açmaktadır. başlıca erkânı her hangi bir fikir ve mütalâa yürütmekten imtina etmişlerdir.

Ancak salâhiyettar mahafilde hüküm süren kanaate göre İngilterenin istikbali artık bizzat İngilizlerin elinde bulunmaktadır. Ayni mahafil İngiltere'nin malî itibarının yıkılmasının yalnız cihan istikrarı için değil, fakat Amerikan ticareti için de felâketli olacağını takdir etmektedir.

Kanada başvekili Kanada hükûmetinin altın mikyasını tatbikte devam edeceğini söylemiştir.

Japon Maliye nazırı İngiliz maliyesinin sağlam esaslara dayanmakta olduğunu, bunun için Japonya'da altın hakkında tekrar Anbargo ilânına hiç bir lüzum olmadığını beyan etmiştir.

NEVYORK, 21 A.A. — Birçok ticarî müesseselerin müdürleri İngilterenin malî vaziyeti hakkında görüşmek ve panik zuhuruna mâni olmak için alınması mümkün tetbirler hakkında tetkikatta bulunmak üzre alelâcele toplanmışlardır.

Borsa tenha

LONDRA, 21 A.A. — Halk arasında korku ve telâş vukuuna dair hiç bir eser görülmektedir.Bu sabah herkes her vakitki gibi iş ve gücüne gitmiştir. Başka günler saat on buçuğa gelir gelmez birçok Borsa memurları ile Borsa, mübayaacıları ve tellâlları ile dolup taştığı görünen esham borsası ve civarı bugün fevkalâde tenha idi.

Esham borsası kapalı bulunduğundan birçok kimseler borsa cetvellerini telâşlı bakışlarla gözden geçirmekte idiler.

Lortlar toplanıyor

LONDRA, 21 A.A. — Lortlar Kamarası altın mikyasından muvakkaten vazgeçilmesi hakkındaki kanun lâyihasının Avam kamarası tarafından kabul edilir edilmez müzakeresini temin için bugün öğleden sonra toplanacaktır.

Paris borsasında İngiliz lirası

PARİS, 21 A.A. — Paris borsasında saat 10,45 te İngiliz lirasının, fiatı 112 - 115 idi. Sabahleyin Londra'dan kambiyo fiatlerini almağa imkân bulunamamıştır. Borsa simsarları ile her hangi bir teahhüde girişmek ve pamuk fiatinde 50 puvandan fazla bir yükselme kaydedildiği bildirilmiştir.

Alman bankaları kapanacak

BERLİN, 21. A.A. — Malî ve siyasî mahafil, İngiliz buhranının Almanya malî ve iktisadî vaziyeti üzerinde hasıl edeceği akislerden korkmaktadırlar. İngiliz dövizinin içinde bulunduğu tehlike, 12 temmuz paniğinden sonra iki aydır Almanyanın emniyet ve itimadî iade etmek için sarfettiği gayretleri hebe olmak tehlikesi karşısında bırakmaktadır. Böyle bir paniği bertaraf etmek içindir ki Alman bankaları bugün belki de İngiliz borsalarının açık bulunmıyacakları müddetle kapalı bulunmak kararını vermişlerdir.

Alman hükûmeti bu tetbiri hemen bu sabah tasdik edecektir. İskonto fiyatının da iki veya üç puvan kadar yükseltileceği zannedilmektedir.

Alman hükûmeti, aynı zamanda döviz ticaretini tahdide sermayelerin naklini men'etmek için bir takım tetbirler ittihazını da tasavvur eylemektedir.

İngilterenin İngiliz lirasını "Kıymetten düşürmek" den ibaret olacak olan kahramane çareye anî surette baş urmağa karar verip vermiyeceği suali varit olmaktadır.

Birkaç haftadanberi İngiliz lirasının altın kıymetinin tenzili leyhinde yapılmakta olan mücadeleler pek manidar telâkki edilmektedir. Mamafih, İngilterenin bu çeşit sureti halli benimsemiş olduğunu gösterir ciddi bir almet yoktur.

Böyle birşey vukuunda Almanyanın ne yapacağı suali irat edilmektedir. Bunun Almanyada mümasil bir tetbir leyhinde gayet kuvvetli bir cereyan husule getireceği şüpheden azadedir.

Parlamentonun feshi ihtimali var

LONDRA, 20. A.A.— M. Mac Donald ın dün Londraya avdet etmesine telmih eden Suday Dispatch gazetesi, başvekil ile görüşmüş olan nufuzlu maliye mutahassısın İngiltere bankası erkânından M. Henry Clay olduğunu istihbaratına da Nevyorktan telefonla M. Thomas ile görüşmüşlerdir.

Suday Dispatch, bundan sonra M. Mac Donald'ın malî vaziyeti büsbütün teşviş etmemek için yeniden intihabat icrasına teşebbüs etmekten ise şimdiki parlamentonun müzaheretile gümrük tarifeleri vücude getirmeği tercih edeceğinin söylenilmekte olduğunu yazmaktadır.

Bu gazete, M. Lloyd George'un hiçbir mutalea dermeyan etmeksizin müşahede etmek ve dinlemek için nakahat devresinde bulunmakta olmasından istifade eylemekte olduğunu ilâve ediyor.

Liberallerin yeniden intihabat icrasına son derece muarız oldukları ve hatta Sir Herbert Samuel'in M. Mac Donalda müracaat ederek intihabatın icrası hususunun tehir edileceğine dair teminat verilmediği takdirde kendisile birkaç liberal arkadaşının kabineden çekileceklerini söylemiş olduğu beyan edilmektedir.

Parlamentonun, muhafazakârların senelik konferanslarının toplanma tarihi olan 8 teşrinievvelde feshedileceği ve yeni intihabatın 29 teşrinievvelde icra olunacağı teyit edilmektedir.

Istanbul borsasında

Dün şehrimize gelen telgraflara nazaran, dünya borsalarında, bilhassa Londra ve Nevyork borsalarında İngiliz lirası süratle tenezzül etmektedir. Nevyork borsasındaki sukût Amerika eshamına da tesir etmiş ve Amsterdam, Berlin borsalarında anî haraketlere ve tenevvüçlere sebep olmuştur. İngiliz devlet eşhamının sukût ve İngiliz lirasının sukutu şehrimiz malî âleminde de alâka iletakip edilmektedir. Bu sukût dün İstanbul borsasında hiç bir tesir yapmamıştır. Esasen konsorsiyon ve mürakabe heyeti mevcut olduğundan, İngiliz lirasında anî bir temevvücüne intizar edilmemektedir. Eğer lüzum hasıl olursa konsorsiyom vaziyeti tedkik edecek ve buna göre yeni bir hattı haraket takip edecektir. Dün borsada 1030 da açılan İngiliz lirası bir aralık 1030 on paraya çıktıktan sonra tabiî bir

Suvarilerimiz Gittiler

(Başı 1 inci sahifede)

Haydar'da bu kafile ile gidecektı lâkin son dakikada imtihanları yüzünden ikinci kafileye kalması muh temeldir.

Bunlardan başka İzmir mıntakasına mensup dört sporcu da dün gelmiştir, bunlar 100metreci, gülleci 5000 inci, ve yüksek atlayıcıdırlar. Kendi iddialarına nazaran aldıkları neticeler şudur. Cihat 1,76 yüksek, Agâh 100 metreyi 11 3/5, Sabahattın 11,70 gülle ve 31,50 disk, Kâmil 5000 metreyi 16 3 1/5 yapmışlardır. Bu sabah antrenör bu netice lerin doğru olup olmadığını tetkik için tecrübe edecektir. Eğer neticeler matlûba muvafık çıkarsa seçilen ler ikinci kafile ile Atinaya gidecek lerdir.

İkinci kafilede Mehmet Ali, Kâzım Sedat, ve Sami vardır.

Bu kafileye İzmirlilerden de seçilecek olanlar ve Haydar iştirak edecektir.

Sofyaya gidecek takım teşkil edildi

Türkiye Futbol Federasyonundan: Sofyada yapılacak (Balkaniyat) futbol müsabakalarına iştirak edecek Türkiye Millî Futbol takımı aşağıda isimleri yazılı on beş idmancıdan terekküp edecektir: Avni, Burhan, Cevat, Eşref, Fikret, Hakkı, Hüsamettin, Hüsnü, Mitat Muzaffer, Nihat, Niyazi, Rebii, Salâhattin, Sami Beyler. Bu idmancılar seyahat hakkında talimat almak üzere 23 eylûl 931 çarşamba günü akşamı saat on sekizde Federasyon merkezinde hazır bulunmalıdırlar.

Hareket 24 eylûldedir.

Davet

Beylerbeyi terbiyei bedeniye yurdu ve Anadolu Boğaziçi gençler klübü reisliklerinden:

26 eylûl 931 cuma günü her iki klübün âzası C. H. fırkası Beylerbeyi nahiyesi merkezi binasında saat 10 da fevkalâde içtimaa davet olunur.

Bir İngiliz yatı geldi

Sisteran ismindeki hususî İngiliz yatı dün Suryeden limanımıza gelmiştir.

Bir İngiliz milyoner kadınına ait olan bu yat üç gün kalacak ve sonra Akdenize hareket edecektir.

Yangın Sigorta Tarifeleri

(Başı 1 inci sahifede)

ödemişlerdir. Bilhassa İzmirde bu fazlalık daha bariz olarak görülmektedir. Şirketlerin İzmirde bir sene zarfında aldıkları prim mıktarı 450 bin lira olduğu halde daha geçen hafta vuku bulan bir yangında şirketlerin zararı 250 bin lirayı bulmuştur. Sene nihayetine kadar bu tazminat miktarının neye baliğ olacağı şimdiden kestirilemez.,,

Doğru olup olmadığı hükûmetçe tetkiki daima mümkün olan bu izahattan anlaşıldığına göre, isabetli bir yangın tarifesi hazırlarken, meselenin yalnız bir cephesini göz önünde bulundurmak kâfi değildir. Gerek sigortalıların, gerekse sigortacıların hukuk ve menafiini de aynı zamanda düşünmek lâzımdır. Hemen ilâve edelim ki, mevzuu bahis isabetli tarifeyi tanzim için elde kâfi derecede malûmat ve vesaik vardır. Bu meyanda sigorta şirketlerinin her seneki muamelâtı neticelerini gösteren rapor ve blânçolar tetkik edilebilir. Bundan başka Türkiyede yapılan bütün sigortalar, kanun mucibince millî reassurans şirketinde temerküz ettiğinden bu şirket nezdinde yapılacak ciddî ve esaslı bir tetkikten de pek doğru hükümler çıkarılabilir. Her halde yeni tarife esasları müspet rakam ve hesaplara müstenit olmalıdır. Bu lüzum, Türkiyede inkişaf ettirmeğe mecbur olduğumuz Türk sigorta şirketlerinin yaşatılmasına imkân bırakmak noktai nazarından da zarurîdir. Hülâsa: Memlekette şimdiye kadar ihmal edilen sigortacılığın inkişafı, bir çok âmiller arasında, başlıca tarife meselesile sıkı sıkıya alâkadardır. Onun için mesaisini takdir ile yadettiğimiz tetkikat komisyonu kadar İktısat Vekâleti de, üzerinde çalışılmakta olan yangın tarifesinin teknik esaslara, şirketlerin vaziyet, kabiliyyet ve ihtiyaçlarına uygun olmasına dikkat ve ehemmiyet vermek mecburiyetindedirler .

Siirt Meb'usu
MAHMUT

POLİS

Sokağın köşesinde inliyen adam

Hastanede öldü. Muayenesinde bir bacağının kırık olduğu anlaşıldı

Evvelki gece Beyoğlunda Bursa sokağında garip bir ölüm vak'ası olmuştur.

Gece saat 2 de sokaktan geçenler yol kenarında yatan ve inliyen bir adama rast gelmişler ve baygın olduğunu görüp hastaneye kaldırılması için polise haber vermişlerdir.

Polis baygın adamı derhal hastaneye kaldırmış, fakat adam biraz sonra ölmüştür. İfadesi alınmadan, neye uğradığı, ne olduğu anlaşılmadan ölen bu adamın hüviyeti üzerinden çıkan hüviyet cüzdanından anlaşılabilmiştir;

Bu adam Recep oğlu Hüseyin isminde 27 yaşında bir İstanbul delikanlısıdır. Recep oğlu Hüseyinin cesedi zabıta doktorü tarafından muayene edildiği zaman, bacağının kırık olduğu görülmüş ve cesedin morga nakline lüzum görülmüştür.

Bursa sokağının karanlık bir kenarında bulunan bu baygın adamın ölümü çok esrarengiz mahiyettedir. Hüseyinin o civardaki binalardan düşerek sakatlanması ihtimali olduğu gibi, bir otomobil kazasının kurbanı gitmesi ihtimali de vardır. Morg raporu bu ölümün üzerindeki esrar perdesini kaldıracak, Hüseyinin bacağının nasıl kırıldığı da anlaşılacaktır.

Bir çocuk ağaçtan düştü ve öldü

Balıkpazarında oturan kahveci Mihran efendinin 10 yaşındaki oğlu Kirkor evvelki gün akşam üzeri Çemberlitaşta Atikalipaşa camisinin havlısındaki ağaçlardan birine çıkarak, nasılsa düşmüş, muhtelif yerlerinden yaralanarak, nakledildiği hastanede ölmüştür.

Vapurun önüne düşen sandal

Üzüm hamulesi ile Kadıköyünden köprüye gitmekte olan ve içinde sahibi Kadri ile Rasim, Sabri bulunan 84 numaralı sandal Haydarpaşa vapurunun önüne düşmüş, rakipleri bir kazanın vukuundan korkarak kendilerini denize atmışlardır .

Maamafih korktukları kaza vuku bulmamış, vapur denize dökulenleri de sandalı da kurtarmıştır.

Sektei kalpten..

Galatada Lülecilerde oturan bakkal İstavronun dayısı Arsendiyos dün birdenbire ölmüş, belediye doktoru muayenesinde ölümü şüpheli görmüştür. Bilâhare polis doktoru tarafından yapılan muayenesinde sektei kalpten vefat ettiği anlaşılmış, defnine ruhsat vermişlerdir.

Teşekküller

Güzel San'atlar Birliği tefessüh mü Ediyor?

Bir kaç günden beri güzel sanatlar birliğinin kapatıldığı söyleniyordu. Bu şayiayı tahkik için, birlik reisi Namık İsmail Beye müracaat ettik. Namık İsmail B. zaten gayri tabiî bir vaziyet arzeden birlik riyasetinden istifa etmiş olduğunu, birliğin kapanmış olduğu şayiasının da parası verilmediği için, birlik binasındaki elektrik ve suyun kesilmesinden galat olduğunu söylemiştir. Aldığımız diğer bir habere göre, musiki, tiyatro ve edebiyat şubeleri birlikten ayrılacaklar, birlik sadece ressam ve mimarlardan mürekkep yeni bir teşekkül haline girecektir. Birlik hey'eti idaresi bu meseleyi müzakere için bugün toplanacaktır.

Güzel san'atlar akademisinde

Güzel san'atlar akademisinde yeni sene faaliyetine başlanmıştır.

Akademinin kayıt muamelesine eylûl 15 te başlanmıştır. Kayıt muamelesi teşrinievvelin on beşine kadar devam edecektir.

Bu sene akademinin mimarî şubesine fazla rağbet vardır. Şimdiye kadar biri hanım olmak üzere altı talebe müracaat etmiştir.

Geçen sene Akademinin mimarî şubesinde iki hanım vardı. Akademinin muallimleri arasında hiç bir değişiklik yoktur. Yalnız üç sene evvel Avrupadan getirilen Pr. M. Veberin mukavelesi bitmiştir. Tasarruf dolayısile bu mukavele tecdit edilmemiştir.

Avrupaya Sanayii tezyiniye tahsili için gönderilen 5 talebeden 3 ü avdet etmitşir. Bunlardan İsmail Hakkı Bey Çini atelyesine muallim tayin edilmiştir. Dieğr efendiler arasından da muallimin meclisi kararile M. Veberin yerine bir muallim tayin edilecektir. Diğer talebe de afiş, gravür, ofort atelyelerine tayin edilerek, orada çalışacaklardır.

Ecnebi liselere girecek talebe

Hususî ve ecnebi liselere meccanen girecek talebelerin imtihanı dün erkek muallim

Peşte diş Kongresi

İsmail Şevket B. kongre hakkında izahat veriyor

Peştede toplanan ilk beynelmilel diş ve istamotoloji kongresine Türk diş tabipleri cemiyeti namına iştirak eden diş tabiplernden İsmail Şevket B., dün Peşteden avdet etmiştir. Şevket B. kongre hakkında bir muharririmize şu izahatı vermiştir:

"— Beynelmilel ilk diş ve istamotoloji kongresi bu sene Peştede aktolundu. Macarların vukubulan hususî daveti üzerine buradaki diş tabipleri cemiyeti namına kongreye iştirak ettim. Zaten kongreye Parisde uzun zamanlar yanında çalıştığım profesör Chompret riyaset edecekti. Mumaileyh vasıtasile meşhur Macar İstamotolojisti Prof. Szabo'ya takdim olundum. Kongrede gerek Macarlar ve gerek diğer kongresistler bana çok iltifat ettiler. Türk bayrağına en mutena mevki vermişlerdi. Şunu kaydetmek isterim ki delegelerin yanında ahzı mevki ettiğim zaman beni, tabiî dolayısile Türkiyeyi büyük bir hararetle alkışladılar. Reis, yeni Türkiyede mütehassısların, beynelmilel ilim cereyanlarına bigâne kalmadığını kemali takdirle zikretti. Kongrede yirmi üç devlet temsil edilmişti. Kongreye 250 kadar mütehassıs iştirak etmişti.

Kongrede İstamotolojinin istikbalde ve pratikte alacağı ehemmiyetler, diş tababetinin dahilî tıptaki ehemmiyeti, kanser mücadelesinde diş tabibliğinin rolü gibi meseleler görüşüldüğü gibi, mevziî anesteziye ait birçok diyapozitifler gösterilmiş, diş köklerinin biolojisi ve diyatermi ile tedavisi projeksiyonlarla irae olunmuştur. Bunlardan başka alt akıl dişinin yeni usullerle ihracı hakkında çok şayanı dikkat bir film gösterilmiş, pyorrhée hakkında en yeni müşahedat ve tedavi şekilleri hakkında konferanslar verilmiştir.

Diş tababeti Avrupada artık basit bir san'at olmaktan çoktan çıkmış ve hakikî ilmî bir şekil almıştır. Ve bu şeklile tababetin en mühim bir şubesi olmuştur. Bu yeni cereyanları pek yakından takip etmek mecburiyetindeyiz."

Maarif müdürü bugün geliyor

Mektep ihtiyacı karşısında

Milliyet: Çocuk velilerinin bu müşkülünü hallediyor

Darüşşafaka Lisesi

Bu sene ne kadar talebe aldı, vaziyet nedir?

Darüşşafaka talebesi resim dersinde

Duvarlarında ilim kokan bir müessese: Darüşşafaka.

Pek eski bir mazi taşiyan bu mektep 1865 de Maliye Nazırı Yusuf Paşa, Sadrazam Esat Paşa, Sadrazam Gazi Ahmet Muhtar Paşa ve maliye nazırı Vidinli Tevfik Paşalar tarafından teşekkül eden bir heyet tarafından 1873 tarihinde açılmıştır.

Harp ve mütareke devrelerinin umumî tezelzülünde az çok müteessir olan Darüşşafaka idarei milliyenin tesisini müteakip hükûmetce kabul ve tatbik edilmekte olan tedrisata devam ile resmî liselerde olduğu gibi Darüşşafakanın muhtelif fakültelerine ve mekâtibi âliyeye mahreç olmak üzere tam devreli lise programlarını kabul etmiş ve doğrudan doğruya hayat sahasına atılmak istiyen mezunları techize medar olmak üzere lisan derslerine fazla saat tahsis ve usulü muhasebe usulü defteri gibi amelî hayatta yer tutan derslere ayrıca ehemmiyet verilmiştir. Her sene mektebe alınan talebe hariçte ilk mekteplerde üç dört sene okumuş çocuklar arasında bilmüsabaka tefrik edilerek lise tedrisatının mütebaki aksamında sekiz senede Darüşşafakada takip ve ikmali suretile lise programı Darüşşafakanın esas ve gayesile telif olunmuştur. Mahza bütçe dolayısi ile tatbik edilen bu usulün bir mühim faydası olmuştur ki o da her sene Darüşşafakaya girmek için müracaat eden lâakal 5, 6, yüz çocuk arasında gerek zekâca gerek sıhhatçe tahsile en çok kabiliyeti olanların alınmasına imkân bahşolunmasıdır. Halbuki hiç okumak yazmak bilmiyen çocuklar alındığı zamanlarda bunların bir kısmının iki üç sene tecrübeden sonra lise tahsilini takibe kabiliyetleri olmadığı anlaşılmakta ve bundan dolayı ihtiyar olunan masraf ve emek heder olmakta idi.

Şimdi bu mahzur bertaraf olarak daha bidayette Darüşşafakaya güzide talebe alınmasına çare bulmuştur. 11 senelik lise tahsilinin Darüşşafakada sekiz senede tatbik ve ikmal olunabilmesi için mektebin birinci sınıfı ilk mekteplerin dördüncü sınıfına muadil olarak tesbit ve tedrisat ona göre tanzim edilmiş, kabul imtihanları da bu esas üzerine icra edilmektedir. Mektebin programları Maarif Vekâleti celilesi müdürler encümenince tatbik olunarak tam devreli lise derecesinde olduğu mezkûr encümenin kararile tasdik olunmuştur.

Bu suretle Darüşşafaka mezunları Darülfünunun her şubesine bilâ imtihan kabul edilirler.

Talebe kabulü şeraiti

Mektebin birinci sınıfına alınacak talebe için şerait bervechi atidir:

1 — On yaşından aşağı, on ikisinden yukarı olmamak;

2 — Anadan, babadan, ve yahut yalnız babadan mahrum olmak (müsabaka imtihanında yekûn itibarile müsavi numara alanlar içinde anasız ve babasızlar tercih olunur.)

3 — İlk mkteplerin en az dördüncü sınıfına terfi edenlerle o derece tahsil gördükleri bilâimtihan sabit olanlar arasında yapılacak müsabakayı kazanmak;

4 — İlel ve emrazdan salim ve bünyesi tahsile müsait bulunmak;

Bu şartlar her sene talebe kabulü zamanında gazetelerle ilân olunarak tayin edilen müddet zarfında müracaat edenlerin imtihanları muallimlerden mürekkep bir heyet huzurunda icra ve en ziyade muvaffak olanlar mektebe kabul edilir. Bu suretle müsavi derecede şeraiti kabulü haiz olanların addi cemiyetçe mektebe kabulü tekarrür eden adetten fazlaya baliğ olursa aralarında kur'a çekilir.

Çok sıkı bir bitaraflıkla tatbik edilmekte bulunan bu şeraite göre Darüşşafakanın zeki, müstait ve istikbal için her veçhile ümitbahiş vatan yavrularını cami bir talebe yurdu mahiyetinde muhafazai mevcudiyet etmekte bulunduğunu istintaç etmek pek tabiidir.

Ouperagence 44 Avenu Kleber Paris (XVI)

Pariste ve Fransadaki müessesatı ticariye ile münasebete delâlet ve refakat eder. Ancak kendisine gönderilecek mektup ve tekliflere — vakit kaybetmemek için — kuvvetli bir referans ilâvesini rica eyler.

Beşiktaş İcra Memurluğundan:

Bir borçtan dolayı tahtı hacze alınmış olan Palto vesaire Beşiktaş pazar yerinde borçlu Yusuf Ziya Beyin mağazasında 26 Cumartesi günü saat 14 te açık arttırma suretile satılacaktır. Talip olanların yevmi mezkûrda hazır bulunmaları ilân olunur.

Tütün inhisarı Umumî müdirliğinden:

6000 metre kumlu siyah İngiliz mücellit bezi 10-10-931 cumartesi günü alenî münakasa ile satın alınacağından taliplerin (140) lira teminat akçesini hâmilen mezkûr tarihte ve saat

Istanbul Belediyesi ilanları

Kadıköy halinde 3 numaralı dükkân bir seneden üç seneye kadar kiraya verilmek için açık müzayedeye konmuştur. Talipler şartnameyi görmek için her gün Levazım Müdürlüğüne müracaat etmelidir. Müzayedeye girmek için 9 liralık teminat lâzımdır. Bu teminat ya nakden ve depozita suretile yahut Hükûmetçe müteber tanınmış bankaların birinden getirilecek teminat mektubu ile olur. Bu şekilde teminatla beraber ihale günü olan 15-10-931 Perşembe günü saat on beşe kadar Encümeni Daimiye müracaat etmelidirler. (2677

* * *

Bedeli keşfi 435 lira 93 kuruş olan Haseki hastanesinin bahçe duvarına yapılacak demir kapı açık münakasaya konmuştur. Talipler şartnameyi ve keşif evrakını görmek için her gün Levazım Müdürlüğüne müracaat etmelidir. Münakasaya girmek için 33 liralık teminat lâzımdır. Bu teminat ya nakten ve depozito suretile yahut hükûmetçe müteber tanınmış bankaların birinden getirilecek teminat mektubu ile olur. Bu şekilde teminatla beraber ihale günü olan 15-10-931 perşembe günü saat on beşe kadar Daimî Encümene müracaat edilmelidir. (2675).

***

Divanyolunda Sinenpaşa medresesi bir seneden üç seneye kadar pazarlıkla kiraya verilecektir. Talipler şartnameyi görmek için her gün Levazım müdürlüğüne müracaat etmelidir. Pazarlığa girmek için 45 liralık teminat lüzumdur. Bu teminat ya nakten ve depozito suretile yahut hükûmetçe müteber tanınmış bankaların birinden getirilecek teminat mektubu ile olur. Pazarlık için bu şekilde teminatla beraber 28-9-931 pazartesi günü saat on beşe kadar mezkûr müdürlüğe müracaat edilmelidir. (2673).

Fatih Belediyesi Müdiriyetinden: Aksaray tramvay caddesinde 271-273-277-279-281 No. lu dükkânlar maili inihdam ve anî tehlikeli bir halde bulunan dükkânlardan 281 No. lu dükkânın hissedarı bulunan Avran Aleksi Efendi ile diğer hissedarlarının adresi ve ikametgâhları malûm olmadığı ve 279 No. lu dükkânın rubu hissesine ait mutasarrıfın ismile mahalli ikameti bilinmediği 277 No. lu dükkânın hissedarlarından Serpohi ve İskohi Hanımlar ile diğer hissedarların isim ve ikametgâh adresleri bulunmadığı ve 273 No. lu dükkânın hissedarı bulunan Aleko Efendinin ikametgâhile sair hissedarların isim ve mahalli ikametleri malûm olmadığı 271 No. lu dükkânın bir kısmına mütasarrıf olan Kumkapıda kömürcü Fikri Efendi ile ikametgâh ve isimleri malûm olmıyan diğer hissedarların tarihi tebligten itibaren 48 saat zarfında izalei mahzur etmedikleri takdirde Ebniye kanununun 48 inci maddesine tevfikan dairece izalei mahzur ettirileceği tebliğat makamına kâin olmak üzere ilân olunur. (2679).

***

Beyoğlu hastanesi zeminine pazarlıkla muşamba döşetilecektir Talip olanların şartnameyi ve keşfi görmek için her gün, pazarlığa girmek için de 50 liralık teminat akçesini bankaya yatırarak alacakları makbuzla ve yahut banka mektubu ile 24-9-931 perşembe günü saat on beşe kadar Levazım müdürlüğüne gelmelidirler. (2677).

2500 Lira Mükâfatlı 931 İkinci Kurası

1 Teşrinievvelde Çekiliyor

Birinci mükâfat	750	lira
İkinci mükâfat	250	„
10 kişiye (yüzer liradan)	1000	„
10 kisiye (ellişer liradan)	500	„

Türkiye İş Bankası

SEYRISEFAIN

Merkez acenta: Galata Köprü başı B. 2362. Şube A. Sirkeci Mühürdar zade han 2. 2740.

TRABZON POSTASI *(CÜMHURİYET)* 24 Eylûl Perşembe 17 de.

AYVALİK SÜR'AT POSTASI *(MERSİN)* 22 Eylûl Salı 17 de Sirkeci Rıhtımından.

MERSİN POSTASI *(ANAFARTA)* 25 Eylûl Cuma 10 da Galata Rıhtımından kalkarlar.

22 Eylûl Salı Trabzon postası yapılmıyacaktır.

Fırsatı Kaçırmayınız

Ay vade ile

8 ELBİSENİZİ, AYAKKABINIZI TUHAFİYENİZİ MOBİLYANIZI

ve sair istediğinizi mağazalardan alabilirsiniz.

Teshilât

MENTEŞE KASAVİ

İstanbul Bahçekapı, Orozdi-Bak karşısında Celâl Bey Han No. 23 Tel. 2,3946

ATİNAYA SEYAHAT

24 Eylûl 931 tarihinde yapılması mükarrer ATİNA seyahati 1 Teşrinievvel 931 tarihine kalmıştır. Ve

HELUAN vapuru ile icra olunacaktır. Bu teehhürden bilistifade seyyahlar BalkanOlimpiyat oyunlarına hazır bulunabileceklerdir. Fazla tafsilât için Galatada Rıhtım caddesinde 27-29 No

N. A. KONSTANTİNİDİS acentalığına müracaat edebilirler. Telefon: B. O. 3126.

Üsküdar Birinci Sulk Hukuk Mahkemesinden:

Zehra Vesam Hanımın Hatice; Atiye ve Nadire Cenan hanımlarla şayan ve müştereken mutasarrıf olduğu Atik Çengelköy caddesinde cedit Havuzbaşı sokağında 187,187 atik ve 7, 7 cedit ve yine atik 187 mükerrer No. lu zemin kâtı kâgir ve üç adet taş oda ve bir helâ ve ikinci katta bir sofa üzerinde üç oda ve bir mutbak ve iki kiler ve bir helâ ve üst katta bir sofa üzerinde iki oda bir salon ve bir banyo ve helâ ve iki odayi muhtevî köşk ve otuz altı dönüm arazî üzerinde müsmir ve gayri müsmir ağaçlar ve çam ağaçları ve bostan ve iki kuyu ve terkoz ve hava gazi tesisatı ve yüz kütük kadar bağ mahallinin bu kerre izalei şuyu suretile furuhtu hakkındaki ilâm hükmüne tevfikan işbu ilândan itibaren yirmi gün müddetle mahkeme kaleminde açık bulundurulan satış şartnamesinde muharrer şerait veçhile ve peşin para ile ve üzerindeki mükellefiyetleri hissedarlarına ait olmak üzre ve icra kanunu ahkâmına tevfikan açık arttırma ile 26 Teşrinievvel 931 pazartesi günü saat on dörtten on altıya kadar mahkememizde satılacağından talip olanların yüzde on teminat akçesi ita etmeleri lâzım olduğu gibi mezkûr müşa üzerinde bir hak iddia edenlerin bulunduğu halde kanunu mezkûrun 119 uncu maddesi mucibince yirmi güne kadar evrakı müsbitelerile mahkeme kalemine müracaat etmeleri aksi takdirde satış bedelinin paylaşmasından hariç kalacakları ve fazla malûmat almak isteyenlerin dahi mahkemenin 931/36 Dosya No; rasile müracaat eylemeleri lüzümu ilân olunur.

Kadıköy İcra dairesinden:

Devlet demiryollarına masraf ve resmitahsil ile 3232 kuruş borçlu İzmitte 23 ncü fırka hastanesinde asker Eskişehirde istasyon caddesinde 207 numarada komisyoncu Tevfik Nadir efendi biraderi Ahmet Sıtkı efendinin ikametgâhının meçhul kalmasına binaen ilân tarihinden itibaren 7 gün zarfında mezkûr borca itiraz etmediği veya 15 gün içinde deynini tediye eylemediği takdirde kanunî yollara girişileceği malûm olmak üzere ilânen tebliğ olunur.

Üsküdar Hâle Sinemasında *POSTA MENCİLSİ*

Mümessili Vera Malinevs-

3 üncü Kolordu ilânları

Kolordu ve fırka için sade yağı 23-9-931 çarşamba günü saat 14 te; Fırka hayvanları için saman 23-9-931 çarşamba günü saat 14,30 da Fındıklıda K. O. SA. AL. KOM. nunda pazarlıkla alınacaktır. Taliplerin şartnamesini komisyonda görmeleri ve ihale saatinden evvel teminatlarile komisyonda hazır bulunmaları. (329) (2620)

* * *

Sökedeki kıtaat ihtiyacı için sığır eti ve arpa kapalı zarfla münakasaya konulmuştur. İhalesi 24-9-931 Perşembe günü sığır eti, saat 16 da. Arpa saat 15 te, Sökede askerî satın alma komisyonunda yapılacaktır, (şartnameleri İzmir, Aydın, Denizli satın alma komisyonlarında mevcuttur.) Taliplerin şartname almak ve münakasaya girmek üzere teminat ve teklifnamelerile Sökede mezkûr komisyona müracaatları. (275) (2208)

* * *

Askerî lise ve hastahane ihtiyacı için koyun ve kuzu eti kapalı zarfla münakasaya konmuştur. İhalesi 30 Eylûl 931 çarşamba günü saat 16 da Bursada Askerî satın alma komisyonunda yapılacaktır. Taliplerin şartname almak ve münakasaya girmek üzere teminat ve teklifnamelerile Bursada mezkûr komisyona müracaatları. (278) (2273)

* * *

İzmir Müstahkem Mevki efradı ihtiyacı için 115,407 kilo kuru fasulya kapalı zarf usulile münakasaya konulmuştur. İhalesi 24 Eylûl 931 perşembe günü saat on beştedir. Şartnamesi komisyonumuzda mevcuttur. İştirak edeceklerin teminat ve teklifnamelerile vakti muayyeninde mezkûr İzmir Müstahkem Mevki satın alma komisyonuna müracaatları. (276) (2246)

* * *

Kolordu kıtaatı için zeytin ve ot aşağıda hizalarında gösterilen tarihlerde Fındıklıda K. O. SA. AL. KOM. nunda pazarlıkla alınacaktır. Taliplerin şartnamelerini KOM. da görmeleri ve ihale saatinden evvel teminatlarile KOM. nda hazır bulunmaları. (335) (264

Ot 22-9-931 Salı günü sa. 15,30 da

Zeytin 22-9-931 Salı günü sa. 16 da.

* * *

Çatalca Müstahkem mevki için sabun ve zeytin aleni münakasaya konmuştur. İhalele hizalarında gösterilen gün ve saatlerde Fındıklıda K. O. SA. AL. KOM. nında yapılacaktır. Taliplerin şartnamelerini komisyonda görmeleri ve İhale saatinden evvel teminatlarile KOM. da hazır bulunmalar. (336) (2650

Zeytin 17-10-931 Cumartesi günü saat 15 te

Sabun 17-10-931 Cumartesi günü saat 15,30 da.

* * *

Safranboludaki kıtaat için odun kapalı zarfla münakasaya konmuştur. İhalesi 17-10-931 Cumartesi günü saat 14 te Safranboluda Askerî Satın Alma Komisyonunda yapılacaktır. Taliplerin şartnamesini almak ve münakasaya girmek üzere teminat ve teklifnamelerile Safranboluda mezkûr Komisyona müracaatları. (337) (2651)

* * *

İzmir Müstahkem Mevki ihtiyacı için kapalı zarf usulile münakasaya konularak 24-9-931 tarihinde ihale edileceği evvelce ilân edilen 115407 kilo kuru fasulya.

29-9-931 salı günü saat 15 te ve 17-9-931 de ihale edileceği ilân edilen 39788 kilo sade yağı 28-9-931 pazartesi günü saat 15 te

ve 19-9-931 de ihale edileceği ilân edilen 132422 kilo patates 30-9-931 çarşamba günü saat 15 te

İzmirde Müstahkem Mevki satın alma komisyonunda ihale edileceğinden taliplerin şartnameyi görmek ve münakasaya iştirak eylemek üzere teminat ve teklifnamelerile İzmir'de mezkûr komisyona müracaatları. (300) (2522)

Istanbul limanı Sahil Sıhhiye merkezi baştabipliğinden:

Zonguldak Sahıl Sihhiye merkezi için yaptırılması tekarrür eden (7000) lira bedeli keşifli bir motörün inşası 17 Teşrinievvel 931 tarihine müsadif cumartesi günü saat on altıda Zonguldak Sahil Sıhhiye merkezinde ihale olunmak üzere yirmi bir gün müddetle ve kapalı zarf usulile münakasaya çıkarılmıştır. Plân ve keşifnameleri görmek istiyen taliplerin Galatada Kara Mustafapaşa sokağında Sahil Sıhhiye merkezi Levazım memurluğuna ve münakasaya iştirak etmek üzere muayyen günde Zonguldak Sahil Sıhhiye merkezine müracaatları ilân olunur. (2680).

Darülâceze müdürlüğünden:

Kösele Kıye	Kösele Kıye	Yarma vidala Ayak	İnce vidala Ayak	Glase Ayak
150 kalın Meşin Adet 150	100 İnce	300	100	70

Balâda nevi ve miktarı muharrer ayakkabı malzemesinin kapalı zarf usulile münakasası 14 Teşrinievvel 931 çarşamba günü saat on dörtte icra edilecektir. Taliplerin teminat akçelerile müesseseye müracaatları. (2661).

Istanbul limanı sahil sıhhiye merkezi baştabipliğinden

Merkezimize ait itlâfı Far Dubası alenî münakasa suretile tamir ettirileceğinden münaaksa günü 12 Teşrinievvel 931 tarihine müsadif pazartesi günü saat on dört olarak tesbit edilmiştir. Taliplerin şartnameyi görmek üzere her gün Galatada Kara Mustafapaşa sokağında Merkezimiz Levazım memuriyetine münakasaya iştirak etmek üzere de muayyen günde Merkezimizde müteşekkil mühayaa komisyonuna müracaatları

ENO'S 'FRUIT SALT'

Susama, yazın beşeriyete olan cezasıdır. Tabii havası hazmiyeye malik Eno's "Fruit Salt" gazözlü toza bir mıkdar limon sıkıldıkda susamayı gideren lâtif, sihhî ve mükemmel bir müstahzır teşkil eder.

Sabah ve akşam bir bardak su derununda bir kahve kaşığı mıkdarında kâfidir.

"Fruit Salt" ve "Eno" kelimeleri fabrikanın alâmeti fârikasıdır

T.E. 4

BİLÜMUM ECZANELERDE SATILIR

Sıhhatinizi muhafaza ediniz..

Asipin - Kenan Komprimeleri

Baş, diş ağrılarının ve soğuk algınlığının

en birinci ilâcıdır..

Eskişehirde Tayyareciliği Temsil edecek bir abidenin inşası hakkında

1.— Bu abide 50:60 ebadında bir bahçe içerisine rekzedilecektir.

2.— Abidenin heyeti umumiyesi yerli mermerden olup üzerine mermer veya tunçtan Tayyareciliği temsil edecek bir heykel konacaktır.

3 — Kaide şu şekilde olacaktır:

A — Şühedanın cenazesi için alt katta zeminde beş adet hazır mezar yapılacaktır.

B — Kaide: bir daire olacak ve dairenin dahilî duvarları kemiklerin konacağı müteaddit hücrelerden teşekkül edecektir. Hücre kapakları mermerden olup üzerine her şehidin künye ve avakibi yazılacaktır.

C — Kaide etrafı mermerden balusturaklarla çevrilecektir.

E — Kaide üzerine mermerden çıkılacak ikinci bir kaide yapılacak ve bu kaidenin altı köşesine de tayyareciliğin tarihçesi ve temsili, şühedanın künyeleri hakkedilecek bir tarzda yapılacaktır.

4 — Bu ikinci kaide üzerine 6:8 metre irtifaında bir sütun rekzedilip bu sütun üzerine de tayyareciliği temsil edebilecek bir heykel konacaktır.

(Bir tayyare ile kanatlı bir kadın ve saire olabilir).

5 — İşbu abidenin resmini yapan müessise veya zavata intihap edildiği takdirde dört yüz lira nakdî mükâfat verilecektir.

6 — Abidenin ecanibe karşı bile bir hissi ihtiram telkin edecek mahiyette olması meşruttur.

7 — Taliplerin daha fazla tafsilât taleplerinde bizzat Eskişehir Hava mektebi kumandanlığına müracaatları ve tevcih edilen suallere cevap olarak tavzihan ilân olunur. (2523).

Makine - Motör - Elektrik mektebi

1 — Tedrisata 3 teşrinievvel 1931 cumartesi başlanıyor. Eski talebenin mektepte bulunmaları.

2 — İlk mektep mezunları için SINIFLAR vardır. Bu sınıfları bitirenler, MAKİNE ve ELEKTRİK mütehassısı olurlar.

3 — Mektep dört sene ve yalnız neharidir. Senelik ders ücreti 120 liradır. Bu ücret taksitle de alınabilir.

4 — Dahilde ve taşrada bulunan ve filen makinistlik edenlere TAHRİREN yeni muhabere usulile ders verilir.

5 — Kayda başlanmıştır. İzahat veya kaydolunmak için:

Galatada Çinili Rıhtım hanı arkasında ve Lloyd Triestino acentası karşısındaki mektebe müracaat edilmelidir.

Yüksek Mühendis mektebi kaydü kabul muamelesi

Kayıt muamelesinin hitamı olan 24 Eylûl 931 Perşembe günü akşamına kadar mektebe kaydü kabul edilmiş bulunan talebe meyanından mektebin leylî kadrosuna göre alınacak leylî talebe miktarını tefrik için yapılacak olan müsabaka imtihanı 28 Eylûl 931 pazartesi günü sabah saat (9) da icra edileceği cihetle alâkadaranın mezkûr gün ve saatte Gümüşsuyunda kâin mektepte hazır bulunmaları lüzumu ilân olunur. (2534).

Leylî ve Neharî Kız ve Erkek

Inkilâp Liseleri

Ana, İlk, Orta Lise kısımları

Müessisi: NEBİZADE HAMDİ

Resmî ders programlarını tamamen tatbik eder. Ecnebî lisan tedrisatı, ecnebî mekteplerine kat'iyyen lüzum bırakmıyacak bir mukemmeliyettedir. Talim ve terbiye heyetleri memleketimizin en güzide muallim ve mürebbilerinden mürekkeptir. Ana ve baba yavrularını İNKİLÂP LİSELERİNE her hususta tam bir emniyet ve huzuru kalple teslim edebilirler. (Mufassal izahname vereceğiniz adrese gönderilir)

Mektep Nuruosmaniyededir. Telefon: 20019

RESMI ILÂNLAR TÜRK LİMTED SİRKETİ

Türkiyede her lisanda intişar eden bütün gazeteler için bilûmum resmî daireler ilânlarını kabul eder

Adres : Ankara caddesi Kahraman zade hanı 3 üncü kat

Telgraf adresi: Resmilân - Telefon: 20960 Posta kutusu Ist. 753

NİŞANTAŞI'NDA

Kız ve Erkek Leylî ve Neharî Şişli Terakki Lisesi Ana - ilk Orta - Lise

Tekmil sınıfları ve ecnebi lisanı öğrenmek için Fransızca, Almanca, İngilizce kursları ve Kız - Erkek talebe için ayrı binalarda ayrı leylî teşkilâtı mevcuttur. Her gün saat 10-17 ye kadar talebe kaydedilmektedir. Mektep talimatnamesi meccanen gönderilir. Tedrisat 19 Eylülde başlamıştır. Telefon: Beyoğlu 2517 Tesis tarihi 1879

HAVA GAZI

Dolmabahçe Kok Kömürü

—(BEYOĞLU HAVA GAZI FABRİKASI)—

Merkezi teshinat ve bilcümle ev işleri için en elverişli ve en mükemmel kok

GAZHANE KOK KÖMÜRÜDÜR

Müstehliklere Doğrudan Doğruya Satış Yapılır.

DOLMABAHÇE GAZHANESİ

Beyoğlu şubesinde İstiklâl caddesi No. 10

Tel: B. O. 898/899

Gayet ucuz bir nakliye tarifesi ile ve şirket memuru refakatinde evlere teslim olunur.

Sıklet Ve Cinsi Tamamen Garanti Edilir

Nafıa Vekâletinden:

50 makas takımı için muktazi 1950 adet meşe travers kapalı zarfla münakasaya konulmuştur.

Münakasa 6-10-931 tarihinde Salı günü saat 15 te Ankarada Nafıa Vekâleti binasında yapılacaktır.

Münakasaya iştirâk edeceklerin teklif mektuplarını ve muvakkat teminatlarını ayni günde saat 14 buçuğa kadar münakasa Komisyonu Riyasetine vermeleri lâzımdır. Taliplerin Ticaret Odalarından mükayyet bulunmaları şarttır. Taliplerin münakasa şartnamelerini bir lira mukabilinde Ankarada Nafıa Vekâleti İnşaat dairesinde, İstanbulda Haydarpaşa Liman işleri Müdürlüğünden de tedarik edebilirler. (2494).

Istanbul ithalât gümrüğü müdürlüğünden

İstanbul Ithalât Gümrüğü anbarlarile Sirkeci Gümrüğü anbarına vazedilecek 4 adet hassas terazi için yaptırılacak beton ayakların 10 ve bilahare 24 Eylûl tarihine müsadif günlerde bil münakasa talibine ihale edileceği evvelce ilân edilmiş ise de bu ilânlar hükümsüz addedilmiştir. Salifüzzikir işin 30 Eylûl 931 tarihine müsadif çarşamba günü saat 14 te İstanbul İthalât Gümrüğünde müteşekkil komisyonda münakasasının icra kılınacağı ilân olunur. (2323).

Yüksek mühendis mektebi kaydü kabul muamelesi

15 Ağustos 931 tarihinden itibaren başlanılacak olan Yüksek Mühendis Mektebi kaydi kabul muamelesine Dolmabahçe cıvarında Gümüşsuyudaki mektep binası dahilinde her gün sabah saat 10 dan akşam 17 ye kadar olmak üzere 24 Eylûl 931 akşamına kadar devam edilecektir. Arzu edenler bu husustaki şeraiti bizzat mektepten alabilecekleri gibi posta ile de istiyebilirler.

IZMIR Internaşonal KOLECI

1931-32 ders senesi için kayıt muamelesi 1 Eylûlde başlıyacak ve 22 Eylûle, kadar devam edecektir.

İkmal imtihanları aşağıda gösterilen günlerde icra edilecektir. 19 Eylûlde Türkçe tedris edilen mevzulardan, 21 Eylûlde Fransızçadan, 22 Eylûlde İngilizce tedris edilen mevzulardan. Daha fazla malûmat almak isteyenlerin aşağıdaki adresle Kolec müdürlüne mürcaatları rica olunur. Telefon: No. 3606.

İnternaşonal Kolec, Posta kutusu No. 258, İzmir

TARSUS AMERICAN COLLEGE

AMERKIAN ERKEK LISESI

Tam devreli

Lisan, Fen, San'at, Ticaret. Leylî, 250 lira; Neharî, 50 lira

Kayıt muamelesi yapılmıştır. Tedrisat 28 Eylûlde başlar.

Dr. A. KUTİEL

Cilt ve zührevî hastalıklar tedavihanesi. Karaköy, büyük mahallebici yanında No 34

Doktor

Rusçuklu Hakkı

Beyoğlu, İstiklâl caddesi Büyük Parmak kapu, Afrika hanına bitişik Apartıman No 21.— Tel: Beyoğlu 2797.

Saat: 14 - 18.

Doktor

Hafız Cemal

Dahiliye hastalıkları mütehassısı

Cumadan maada hergün öğleden sonra saat (2,30 dan 5e) kadar İstanbulda Divanyolunda 118 numaralı hususî dairesinde dahilî hastalıkları muayene ve tedavi eder. Telefon: İstanbul 8923.

Sıra numarasını beklememek isteyenler, kabineye müracaat la veya telefonla randevu almalıdırlar.

UROLOG - OPERATÖR

Dr. FUAT HAMIT

İdrar Yolları

Hastalıkları mütehassısı

Türbe, Babıâli caddesi No. 10

Telefon: 22622

Piyango müdürlüğünden:

Nümunesi ve şartnamesi veçhile piyango müdürlüğü için 200.000 adet broşür tap ettirileceğinden taba talip olacakların pey akçaları ile birlikte 23-9-931 çarşamba günü saat 15 te piyango müdürlüğünde müteşekkil tayyare cemiyeti mübayaat komisyonuna müracaatları.

Üsküdar altıncı icra memurluğundan:

Bir borçtan dolayı mahcuz ve paraya çevrilmesi mükarrer bir adet Buğanın 27-9-931 tarihine müsadif pazar günü Üsküdar Atpazarında 9 dan 11 e kadar açık arttırma suretiyle satılacağından talip olanların mahalli mezkûrda mahallinde hazır bulundurulacak memura müracaat etmeleri ilân olunur.

Kız ve Erkek - Leylî ve Neharî

ISTIKLÂL LİSESI

İlk, orta ve Lise kısımlarını muhtevidir

Bütün sınıfları mevcuttur.

Talebe kaydına başlanmıştır.

Kayıt için her gün müracaat olunabilir.

İsteyenlere tarifname gönderilir.

Şehzadebaşı - Telefon 22534

Istanbul Deniz levazım satınalma komisyonundan:

150 Ton Mazot: Kapalı zarfla ihalesi 30 Eylûl 931 çarşamba günü saat 10,30 da icra edilecektir.

Yukarıda miktarı yazılı mazotun hizasında gösterilen gün ve saatte kapalı zarf usulile ihalesi icra kılınacağından şartnamesini almak istiyenlerin her gün ve vermek istiyenlerin yukarıda yazılı gün ve saatte teminatlarile birlikte Kasımpaşada Deniz Levazım Satınalma Komisyonuna müracaatları. (2300)

Istanbul Deniz levazım satınalma komisyonundan:

3300 Adet Yün fanile) Kapalı zarfla ihalesi 23 Eylûl 931
8000 çift Yün çorap)çarşamba günü saat 10,5 da.

Yukarıda cins ve miktarı yazılı eşyanın hizasında gösterilen gün ve saatte kapalı zarf usulile ihalesi icra edileceğinden şartnamesini almak istiyenlerin her gün ve vermek istiyenlerin yukarıda gösterilen iahle gün ve saatinde teminatlarile birlikte Kasımpaşada Deniz Levazımı Satınalma Komisyonuna müracaatları.

Devlet Demiryolları idaresi ilânları

Teklif edilen fiatların yüksekliği dolayısile feshedilen vagon morkör tamiri münakasası tekrar ve kapalı zarfla 11 birinci Teşrin 931 Pazar günü saat 15 te İdare merkezinde yapılacaktır.

Tafsilât Ankara ve Haydarpaşa veznelerinde üçer liraya satılmakta olan şartnamelerde yazılıdır. (2639).

İngilterede imal ve

Gillette

makinelerine tatbik edilen yeni

MEM DE LUXE

ıraş bıçakları gelmiştir. 10 adetlik paketi 100 kuruş, 5 adetlik paketi 50 kuruştur.

Acenta ve depoziterleri:

SİDNEY NOWİLL ve Şürekâsı

Posta kutusu Galata 154.

ADAPAZARI

TÜRK TİCARET BANKASI

Merkezi : ADAPAZARI

Sermayesi: 1,000,000 Türk lirası

Tesis tarihi: 1913 Anonime tahvili 1919

İstanbul Şubesi: Yeni Postane karşısında. Tel. 22042

MÜSAİT ŞERAİTLE: Senedat iskontosu - Senedat tahsili Hesabı cari muamelâtı - Havale kabulü

MEVDUAT: Hesabı cari senevi % 5 Üç aylık senevi % Altı aylık senevî % 7, Bir senelik senevî %8 faizle *kabul olunur. Bir seneden fazla müddetle ve büyük mikyasta mevduat ayrıca kararlaştırılır.*

Tasarruf sandığı ve kumbaralar için senevî faiz % 5.

Şubeleri: Adapazarı, Biga, Bursa, Bandırma, Bolu, Bartın, Bozoyuk, Bilecik, Düzce, Eskişehir, Gerede, Geyve, Gemlik, Hendek, İstanbul, İzmit Kütahya, Karamürsel, Mudurnu, M. Kemalpaşa Tekirdağ, Yenişehir.

Telgraf adresi - ADBANK

Tayyare cemiyeti Lâleli apartımanları müdürlüğünden:

Lâleli apartmanlarının birinci dairesinde 3, 5, 11, 27, 28 ikinci dairesinde 11, 18, 21, 28, 31 ve üçüncü dairesinde 1, 3, 5, 13, 15, 23 ve dördüncü dairesinde 6,13 numaralı 3, 4, odalı evler müzayede ile kiraya verilecektir. Birinci ve ikinci dairedeki evlerin müzayedesine eylûlün yirmi altıncı cumartesi ve üçüncü ve dördüncü dairelerdeki evlerin müzayedesine yirmi yedinci pazar günü sabah saat dokuzda başlanarak, fiatlar haddi lâyıkında görüldüğü takdirde, saat on ikide ihaleleri icra edilecektir. Taliplerin pey akçelerile birlikte o günlerde apartmanlar idaresine müracaat eylemeleri. (2659).

Devlet matbaası müdürlüğünden:

Matbaada sökülmüş bir halde mevcut Linotip fabrikasının mamulâtından müstamel iki adet Arapça klâvyeli tertip makinesi müzayede suretile satılacaktır. Şartnamesini görmek istiyenlerin her gün matbaa fen memurluğuna, müzayedeye iştirak etmek istiyenlerin de 15 birinci teşrin perşembe günü saat 14 te matbaa komisyonuna müracaatları ilân olunur. (2473).

Darülâceze müdürlüğünden:

Darülâczede 12 lira maaşlı bir kaç kadın hademeye ihtiyaç vardır. Talip olanların Sıhhat ve hüsnühal ilmühaberleri müessesesiye müracaatları. (2660)

MİLLİYET MATBAASI