PAZARTESİ
21 EYLÛL 1931
6 ncı sene, No. 2016
NUSHASI 5 KURUŞTUR

Milliyet

Sahip ve Başmuharriri
Siirt Meb'usu MAHMUT
Umumî Neşriyat ve Yazı Müdürü
ETEM İZZET

İSTANBUL BÜYÜKŞEHİR BELEDİYESİ İSTANBUL KÜTÜPHANESİ

İsmet Paşa Venedikte İtalyan ricali siyasisi ile mülâkatlar yapacak

Mütezayit bir faaliyeti siyasiyenin inkişafları içinde bulunuyoruz

Şehrimiz siyasî mahafilinde deveran eden bir habere göre, Başvekil ve Hariciye vekili Peşteye giderken İtalyan topraklarında İtalyan siyasî ricalile temas edecektir.

Bu mülâkatın Venedikte olması ihtimali galip görülmektedir.

* * *

ANKARA, 20 (Telefonla) — Başvekil İsmet Paşa salı akşamı Ankaradan hareket edecek ve ağlebi ihtimal cuma veya cumartesi günü tekrar dönecektir. Hariciye vekili de yarın akşam, bir kaç gün kalmak üzere, İstanbula gidecektir.

İsmet Paşa ve Tevfik Rüştü Bey ayın yirmi dokuzunda Atinaya gitmek üzere Ankaradan birlikte hareket edecekler ve kendilerine hükûmet merkezinde parlak bir teşyi merasimi yapılacaktır.

Heyete, Hariciye Vekâletinden müdürü umumîlerden Cevat ve Kalemi mahsus müdürü Kemal Aziz Beylerle Başvekâlet kalemi mahsus müdürü Vedit B. iştirak edecektir.

* * *

ANKARA, 20 (Telefonla) — İtalyan müsteşarı bu akşam İstanbula hareket etmiştir.

Yuğoslavyada Neler Oluyor?

Siirt Meb'usu: MAHMUT

Yugoslavyada yeni bir inkılâp oldu. Diktatörlük kaldırıldı, meşrutiyet idaresi kurulduu. Dünyanın büyük siyasî meseleleri, bilhassa her memleketin buhrandan mütevellit iktısadî ve malî müşkülleri arasında eski Sırbistanda cereyan eden hâdiseler lâyıkile tetkik edilemedi. Halbuki bunların gerek siyaset, gerek iktısat noktai nazarından esaslı tahlillere değeri vardır.

Umumî harp, küçük Sırbistanı çok büyütmüştü. Harsen ve iktısaden Sırp unsurundan pek yüksek olan bir takım unsurlar, "Yugoslavya,, camiasında toplanmak istendi. Yalnız politikanın değil, fikir, his, kanaat ve hars gibi manevî âmillerin de tesirine tâbi olan bu işi yüksek bir dirayetle idare etmek lâzımdı. Halbuki Belgrat ricali, ilk anlarda bu kiyaseti gösteremediler. Büyük Yugoslavya camiasını, küçük ve müfrit Sırbistan zihniyetile idareye kalkışıtılar. Kendi ırktaşları telâkki ettikleri muhtelif unsurlara sanki kılıçlarile ram ve mahkûm ettikleri yabancı bir millet muamelesi yapmağa kalkıştılar. Buna benzer tazyiklere; millî izzeti nefsi, kültürü yüksek olan milletler zor dayanır. Aksülamellerin başlaması çok sürmedi. Hırvat, Sloven, Boşnak ve sair nusurlar; Sırplılardan ayrı muamele görmeğe tahammül edemiyorlardı. Bunlar, hiç olmazsa eski Avusturya idaresinde malik oldukları kadar bir muhtariyeti, Yugoslavya camiasında da elde etmek istiyorlardı. Bu arzu ve talebin haklı olmadığını kim iddia edebilir?

İşte Yugoslavyanın teşekkülü tarihinden 1928 senesi ağustosuna kadar Yugoslavyayı türlü türlü siyasî mücadelelere sahne yapan vak'aların hakikî sebebi; birbirine zıt olan birçok kanaat ve menfaatlerin böylece çok fena idare edilmesidir.

Hatırlardadır ki, on sene kadar fikir, kanaat, lisan münakaşası sahalarında devam eden bu mücadeleler, son meb'usan meclisinde kanlı bir şekil aldı. Hırvatlardan bir iki meb'usun öldürülmesi memleketin mevcudiyetini sarsacak bir mahiyete girdi. Tehlikenin büyüklüğünü vaktinde idrak eden kral, 6 kânunu evvel 929 tarihinde meb'usan mecilisini feshetti. Meşrutî idareyi kaldırdı, tam bir diktatörlük rejimi dahilinde memleketi idareye başladı. Bu rejim, iki sene sekiz ay sürdü. Bu müddet zarfında kral hükûmeti; muhtelif unsurları birbirine ısındıracak tedbirler aldı. Hattâ Sırplık mefkûresinden bazı fedakârlıklar yaparak Yugoslavya mefkûresinin esaslarını kuracak yollara gitti. Kral; en evvel memlekette kanunî bir vahdet yapmak istiyordu. Bunun için Avusturya imparatorluğu zamanından kalma kanunları ilga ile idarî, malî ve adlî kanunları tevhit etti. Halbuki bu tedbir kâfi değildi. Islahat hareketlerinde bilhassa Sırp unsurunun çok samimî olması lâzımdı. Böyle olmadı. Belgrat, eski şovenliğinde devam etti. Kabinede, Devlet Şûrasında muhtelif unsurları temsil edecek zatlar bulunduğu halde devlet makinesinin cihazları, devlet idaresi yalnız Sırplara tahsis edildi. Bütün bu faaliyet ve tecrübelerden anlaşıldı ki, bir memlekette yeni bir rejim kurmak için yalnız kanunî tedbirler, yalnız bir akalliyetin arzuları kâfi değildir. Bu[illegible] inkılâp yap

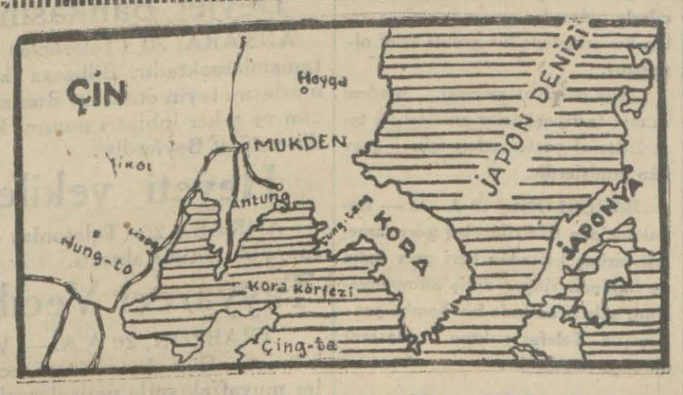

Japon kıtaatı tarafından işgal edilen Çin şekirlerini gösteren harita..

Japonlar ileri harekâta devam ediyorlar

Çin topraklarına yeniden asker çıkardılar ve bir kaç şehir işgal ettiler..

Bir Çin kıtası silâh başında

PEKİN, 19 (A,A,) — Japonlar, Mançuri'nin payitahtı olan Moukden'i bu sabah saat 6 da işgal etmişlerdir. Japon polisleri, inzibatı temin etmektedir.

Japon ordusu, şimdi tersaneye hücumetmektedir. Gece olmazdan evvel şehrin bütün mukavemetinin kırılmasına intizar edilmetkedir.

Japon tebaasını himaye

TOKİO, 19 (A.A.) — Japon tebaası, Mançuri'nin şimalindeki demiryolu mıntakası dahilinde kalmak emrini almışlardır. Orada bulunmıyanlar da hemen oraya iltica etmek mecburiyetindedirler.

Bu mıntaka boyunda kâin bazı şehirlerde toplanmış olan askerî kuvvetler, Moukden'deki askerî kuvvetlerini teşkil etmekte olan iki Japon fırkası, vaziyetin vehametine binaen müstacel emirler almışlardır.

Yeniden asker çıkardılar

TOKİO, 19 (A.A.) — Haber alındığına göre Japon kıtaatı şiddet-

(Devamı 4 üncü sahifede)

Şoförler cemiyetine bitaraflık düşüyor..

Bütün ucuz otomobiller aynı zamanda lüks otomobil sahiplerinin de işine gelmiyor

Şoförler cemiyeti idare heyeti dün toplanmıştır.

Bu içtimada, taksiden ucuz otomobil işletmek meselesi ile cemiyetin meşgul olması için eski otomobil sahipleri namına vaki olan teklif tetkik edilmiş, fakat bu teklif cemiyet azasını ikiye ayıracak mahiyette görülerek kabul edilmemiştir.

Heyeti idare, şimdilik ucuz otomobil işinin ne lehinde, ne de aleyhinde bulunmamağa ka[illegible] ancak bu işle alâka-

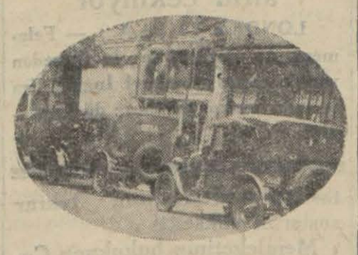

Piyasada müşteri bekleyen taksilerden...

lundukları taktirde, cemiyet [illegible] müdahale ederek

Gazi Hz.

Gazi Hz., dün bir yere çıkmamışlar ve Sarayda meşgul olmuşlardır.

Başvekilin Seyahati

Balkan konferansı 20 teşrinievvele kaldı

Başvekilimizin Balkan Olimpiyatlarında da hazır bulunması için Atina seyahatini teşrinievvele tehir etmesini M. Venizelosun rica etmiş olduğunu yazmıştık. İsmet Pş. nın bu ricayı kabul ettiği anlaşılmaktadır.

Atina seyahatinin bu suretle teahhur etmesi 11 teşrinievvelde şehrimizde Başvekilin bir nutku ile açılacak olan Balkan konferanslarının da tabiatile teahhur edeceğin teyit etmektedir. Balkan konferansları çok kuvvetli bir ihtimale göre 20 teşrinievvelde toplanacaktır. Darülfununa yerleşmiş olan merkez bürosu ve komisyonlar faaliyetlerine devam etmektedirler.

Belediye Yıldız sarayındaki tamirat ve telvinata azamî ehemmiyet vermektedir. Büro dün de içtima ederek bazı ihzarî tetkikatta bulunmuştur.

Polisteki tayinler

Polis müdüriyetinde son tebeddülât üzerine bazı makamlar münhal kaldığı ve bu münhal olan kısımlara Şinasi ve Celâl Beyleden birinin tayin edileceği yazılmıştı. Bizim yaptığımız tahkikata göre münhal bulunan birinci şube müdür muavinliğine kimin tayin

Mustafa Nuri B.

edileceği henüz takarrür etmiş değildir. Polis birinci şube müdürlüğüne tayin edilen muavin Mustafa Nuri Beyle üçüncü şube müdürlüğüne tayin edilen Samsun Polis müdürü Mehmet Ali Beyler yeni vazifelerine başlamışlardır. Mustafa Nuri Bey 22 senelik bir zabıta memuru olup birçok vilâyetlerin polis müdürlüğünde ve baş memurluklarında bulunmuş kıymetli zabıta memurlarımızdan biridir.

Saraçoğlu Şükrü Bey

ANKARA, 20 (Telefonla) — Saraç oğlu Şükrü Bey bugün geldi. Ve Başvekil tarafından kabul edildi.

Prens de Galles Londraya döndü

LE BOURGET, 19 (A. A.) — Prens de Galles Londra'ya dönmek üzere saat 15.20 de hareket etmiş-

Iki defa Vergi mi Alınmış?

Defterdarlık tahkikata basladı

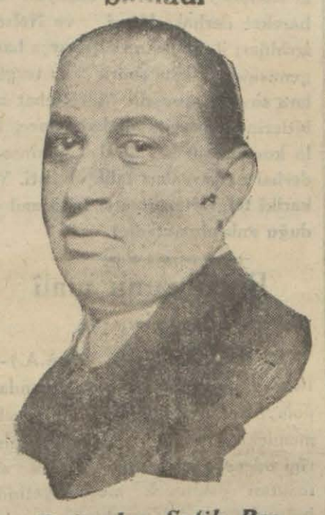

Defterdar Şefik Bey

Defterdarlık bir vergi işinin tahkikına başlamıştır. Mesele şudur:

Tütün gümrüğünde mağazası ve yanında ardiyesi olan bir tüccar kazanç vergisini muntazam surette verdiği halde bu paradan ardiyeye ait veriginin Eminönü maliye tahsil şubesi ikinci kısmına verilmediği için kendisinden 1200 lira ceza tarh edilmiş ve itirazı üzerine 500 lira ceza alındığını ihbar etmiştir. Bu zat paranın iadesi için temyiz komisyonuna müracaat etmiştir.

Dört seneden beri vergisini Eminönü şubesine yatıran bu zata şimdiye kadar, mağazaya ait verginin birinci ardiyeye ait kısmında ikinci kısma verilmesi lâzım geldiği hakkında bir şey söylenmediğini aynı zat beyan ve haksızlıktan şikâyet etmektedir.

Bu hususta dün bir muharririmiz Defterdarlıkta şu tahkikatı yapmıştır.

Meseleyi Defterdar Şefik Bey ehemmiyetli bir şekilde tetkik etmektedir.

Hâdisenin nasıl cereyan ettiğini vaki ihbarın mahiyetini Eminönü mal müdürlüğünden sormuştur.

Mesele beyan edildiği şekilde tahakkuk ederse alâkadar memurların mes'uliyetini mucip olan bir hareket teşkil ettiği söylenmektedir.

Defterdarlık ardiyede satış yapılıp yapılmadığını da tahkik ettirmektedir.

Bono tevziatına Başlanıyor

6 milyonluk bonoya mukabil 9 milyon liralık emlâk vardır..

100 liralık bonoları Maliye vekili B. ye imzalatmak üzere Ankaraya giden Emlâki milliye müdürü Rüştü B. dün Takdiri kıymet komisyonuna bir telgraf keşide ederek bonoların bugün komisyona teslim edileceğini bildirmiştir. Bu takdirde yarın yeniden gayri mübadillere bono tevziatına başlanacaktır.

Cemiyeti idare heyeti azasından bir zat, bazı gayri mübadillerin, müzayedeye çıkarılacak emlâkin kıyme

Teslihat mütarekesi için yapılacak müzakerata davet edildik

Türkiye ile beraber Rusya, Amerika ve Afganistan da davet edildi

CNEVRE, 19 (A.A.)— Üçüncü encümenin Sovyet Rusya, Amerika ve Türkiye hükûmetlerinin bir teslihat mütarekesi akti hakkında Felemenkliler tarafından yapılan teklifi hakkında cereyan edecek müzakerata iştirak davet edilmelerine dair olan teklifine mütealik olarak gelen mütemmim haberlere nazaran bu mesele hakkında şayanı dikkat müzakereler olmuştur. Bu müzakereler esnasında Arjantin ve Brezilya'da mevzuu bahsolmuştur. M. Madariago nazarında encümen reisinin teklifi, mükemmeldir. Fakat mumaileyh davetin bu üç devlete hasredilmesi sebebini Cemiyet için pek nazik bir mesele olduğu mütaleasında bulunmuştur.

M. Massigli, birinci encümenin hukuku devletin tayini için cemiyet âzasından gayri devletleri davet edemiyeceğini kabul ve teslim etmiş olduğunu söylemiştir.

Lord Secil'in fikrince, bu üç devletin umumî surette teslihatın tahdidi meselesine karşı göstermiş olduk

(Devamı 4 üncü sahifede)

Bari sergisinde Türk paviyonu..

Bari sergisinde çok muvaffak olduk..

Sergide Türk paviyonu mükemmel bir netice almıştır..

BARİ, 19 (Milliyet) — Bari şark sergisi Pazartesi günü kapanacaktır.

Sergide en çok nazarı dikkate çarpan Türk paviyonu büyük bir muvaffakıyet kazanmıştır. Paviyonumuz serginin büyük havuzu önündedir. Serginin arka tarafında vücude getirilen büyük Lüna park sergisinin en eğlenceli yeridir. On binlerce kişi her gün sergiyi ziyaret etmektedir.

Bari sergisi bu sene geçen seneden bir misli daha vâsidir. Her halde Bari sergisinin istik

Türk paviyonu halı dairesi

Siyasî tefrika: 29

KARA BİR GÜN

İstanbul nasıliş gal edildi?

Aziz Hüdayi

Uzun boylu adam..

Dölil olacak! Birisine bir kâğıt verirken benim ismimi söylemiş..

Yaninin fallarile sabahı ettik. Hep ayni vaziyette iki gün daha geçirdim. Akşam üstü mülâzim Dölil geldi. Beni görünce :

— Oh, dedi, sizi galiba unuttular. Her halde bugün size bir karar tebliğ etmeleri lâzımdı.

— Siz hatırlarına getiremez misiniz, mülâzım efendi?

— Biraz bekleyiniz, bakalım. Dedi ve çıktı .

Dolil doğru söyliyordu. Beni bir mendil, bir baston gibi unutmuş olmaları muhtemeldi. Bir saat bekledim. Bu bir saat müddetin ne kadar uzun ve azaplı geçtiğini tarif edemem. Nihayet Dolil geldi.

— Bu akşam, yahut yarın sabah mutlaka size bir cevap verecekler, dedi .

Hakkımda gittikçe iyi hareket etmeğe başlıyan Dolil bu müphem haberlerle beni ne kadar üzdüğünün farkında değlid.

Dölil gittikten sonra emniyet müdürü, Mösyö Bénoit geldi. Hâlâ sebebini anlıyamadığım şu sualleri sordu:

— Evli misiniz?

— Evet .

— Kaç çocuğunuz var?

— Bir.

— Valdeniz var mı, ve ona kim bakar?

— Evet, ben.

— Fransızcayi nereden öğrendiniz?

— Talebe ve muallim olarak mekteplerde.. Fakat daha ziyade burada.

Güldü ve başka bir şey söylemeksizin gitti .

Ne demek istiyorlardı? İdam, yahut Fransaya naklimde cezamı değiştirecek noktalar mı arıyorlar? Yoksa bırakacağım kimsesizlere yardım etmek ciheti mi düşünülüyor? İşte sorgusuz bekliyen bir mahpusun beynini kemirecek bir sürü kör testere!..

21 Şubat.

Saat on bire doğru karım ve kayin biraderim geldiler.

Nöbetçilerimin yanımda ancak hali hatır soruşabildik. Ne vakit kurtulacağım mevzuu bahsoldu. Mösyö Dölil'in müphem sözlerinden lehime manalar çıkararak yakında kurtulmak ümidinde olduğumu söyledim. Kayin biraderim Tahsin Bey dedi ki:

— Biz sefarethane kapısından girerken uzun boylu bir zabit (Dölil olacak) birisine bir kâğıt vererek senin ismini söyledi ve "otomobil gelmiş mi? diye sordu.,,

Karım ilâve etti :

— Biz seni görmeğe geldiğimizi söyleyince kapıda Türkçe bilen bir adam "ha, evet, dedi, bugün onu teslim edeceklerdi.,,

— Nereye teslim edeceklermiş ?

— Bilmem.

— Her halde size değil, beni evime otomobil ile göndereceklerine ihtimal verir misiniz ?

Sonra refikam Saime anlattı:

— Arkadaşların memuriyetle uzak bir yere gittiğini yazmışlardı. İki gün bekledik. Sonra yine arkadaşlarından bir telgraf aldık: Aziz Bey Fransız sefarethanesindedir. Gidip görüşebilrisiniz, diyorlardı. İki defa gittim, göremezsiniz, dediler. Üçüncü defasında Hamiyeti gönderdim, nasılsa görüştürmüşler.

— Necatı niçin getirmediniz?

— Görüştürecekleri şüpheli idi. Hem biraz ateşi var da..

Konuşulacak çok şeyler vardı. Rum nöbetçinin sabırsızlandığını görüyordum. Bana yeni endişeler ilâve etmekten başka bir şeye yaramıyan bu resmî görüşmeğe nihayet vermek istedim.

— Siz artık gidiniz, dedim, her halde bugün vaziyetim belli olacak. Yarına kadar eve gelmezsem tekrar ararsınız.

Ziyaretçilerim gittiler. Saatler harap edici bir heyecanla geçiyor. Saat 16 olmuştu. Nöbetçi Yani "hazır ol, Aziz Bey, gidiyorsun,, dedi. Kaputumu giydim. Bahçede bekliyen Mösyö Bénoit'in yanına geldik. Kapının önünde bir de otomobil vardı. Emniyet müdürü ile bindik. Nöbetçiye gitmesini işaret etti. Nereye gideceğimizi söylemeksizin şoföre sadece :

— Haydi! dedi .

Karaköye geldik. Burada yine keskin istifham dimağımı burdu: Kuruçeşmeye, Ceneralin riyasetindeki divanı harbe mi gidiyorduk, yoksa beni bizim harbiye nezaretine mi götürüyorlardı?

Otomobil köprüye doğru ilerleyince birinci ihtimal silindi. Köprüyü geçerken o zamana kadar yüzüme bile bakmamış olan Mösyö Benoit;

— Kabahatiniz çok ağırdır, dedi .

Bir şey söylemeksizin yüzüne baktım.

— Hatanız büyüktür, diye tekrarladı .

— Sorgusuz bir hüküm! dedim.

(Devamı var)

HARİCÎ HABERLER

Ingiliz Filosunda

Baş gösteren itaatsizlik zail oldu mu?

Amiral Tomhmson

LONDRA, 20 (A.A.) — Atlas denizi filosunun bütün cüzütamları, mensup bulundukları üssübahrilere iltihak etmişlerdir. Mürettebata mutat olan hafta sonu izinleri verilmiştir.

(Milliyet — İngiliz bahriye bütçesinde yüzde 25 nisbetinde yapılan tasarruf üzerine, şimal denizinde manevralara çıkmak üzere bulunan İngiliz Atlas okyanosu filosunda bir itaatsızlık başgösterenişti. Evvelâ Rondney zırhlısında başlıyan bu hareket derhal Hood ve Nelson zırhlıları ile diğer on altı parça harp gemisine ve daha sonra da tezgâhlara sirayet etmiştir. Mürettebat zabitlerin emirlerini dinlemeyince, filo kumandanı amiral Tomkinson derhal manevraları talik etmişti. Yukariki telgraftan itaatsizliğin zail olduğu anlaşılmaktadır)

Brezilyanın malî vaziyeti

RIODE JANEIRO, 19 (A.A.)— İktısadî şeraitin iyi olmamasından dolayı Brezilya hükûmetinin ecnebi memleketlere olan borcunun faizlerini ödemek için poliçe satın almaktan çekinmek meçburiyetinde bulunduğunu bildirmektedir.

Hükûmet bu hususta bir plân hazırlayıp kararlaştırmak ve vaziyete nizam vermek için alacaklılarla müzakereye girişecektir.

Yugoslavya intihabatı

BELGRAT, 19 (A.A.) — Gelecek umumî intihabat 8 teşrinisanide yapılacaktır.

Bulgaristan mektubu

Yunan - Bulgar ihtilâfları

SOFYA (Hususî muhabirimizden) — M. Venizelos, Bulgar - Yunan ihtilâfı hakkında Cemiyeti Akvam meclisinin kararını beklemeden Cenevreden müfarakat etti. M. Malinoff ise neticeyi bizzat Sofyaya getirmek kararile Cenevrede kaldı. Karar henüz verilmiş değil se. de, mahiyeti şimdiden anlaşılmış gibidir.

M. Venizelos hareket ederken vuku bulan beyanatında, Yunanistan Hoover senesi zarfında, Mollof - Kafandaris itilâfnamesi ahkâmına tevfikan, tediyata devamına davet edilirse, Bulgaristanın Yunanistana olan tamirat borçları hakkındaki moratoryomun tatbikine muvafakat etmiyeceğini söylemiştir. M. Venizelos bu tehadidi tatbika her halde ihtiyaç hissetmiyecektir. Zira Cemiyeti akvamın bulacağı çarei hal, her halde Yunanistanın ileriye atılmasına mahal vermiyecektir. Mollof - Kafandaris itilâfının Hoover teklifine dahil olup olmadığının tayinini, Cemiyeti akvamın La Haye divanı adaletine havale etmesi de muhtemeldir. Böyle de olsa, her iki memleket arasında doğrudan doğruya bir itilâfa varılması hususunda, her taraftan gösterilecek gayretlerin devamı müddetince, Yunan tediyatı gayri muayyen bir zaman zarfında teahhur edecektir.

Bu gayretlerden bir netice çıkacak mı? Bulgar tezine gayri müsait bir karar, hiç şüphesiz Yunan - Bulgar münasebatının tabiileştirilmesi hususunda menfi bir tesir hâsıl edecektir. Yunanistanın Cenevredeki hezimetinin de ayni neticeyi vereceğine şüphe edilemez.Çünkü iktisadî ve malî buhrandan son derece müteessir olan her iki memleket te, zaten pek nazik olan bütçe müvazenelerine halel verebilecek her şeye karşı pek ziyade hassas bulunmaktadırlar. Mollof - Kafandaris itilâfı mucibince yapılan tediyat, muhacırların zarar ve ziyanlarının tazminine ait bulunduğu için, bu noktada Bulgaristanda eski kinleri tekrar alevlendirecek manevî bir hassasiyet te tevlit edecektir. Binaenaleyh ortada mevzuu bahsolan bu tediyatın sadece bir senelik tehirinden ibaret değildir. Yunan - Bulgar muhtelit komisyonu emlâk tasfiyesinde Yunanistanın hesabını bir milyon levadan fazla olarak tesbit etmiştir.

Son birkaç sene zarfında Bulgar - Yunan ihtilâflarının geçirdiği safahat dikkatle tetkik edilirse, görülür ki, maddî sahaya giren mesailin mümkün mertebe sür'atle tasfiyesi her iki memleketin menafii icabındandır. Evvelce, her talebin teferrüatına kadar tetkiki usulü kabul ve ittihaz edilmişti. Bu suretle iptidaî meselelerde bile anlaşmak için üç sene gibi bir müddet kâfi gelmemiştir. Bu meselelerin heyeti umumiyesinin hâkeme havalesi hakkındaki Yunan teklifini de Bulgaristan kabul etmedi. Bu esnada matbuat münakaşaları, kin propagandaları ve daha birçok avamil iki memleket arasındaki gerginliği gittikçe artırıyordu. Bu hava içinde, Avrupanın bu köşesinde siyasî ve iktısadî istikbale teallûk eden daha mühim meselelere temas etmeği düşünmek bile gayri mümkündü. Ne ekalliyetler meselesi, ne Egedeki Bulgar mahreci, ne de ticarî mübadelelerin tanzim ve inkişafı meseleleri hiç görüşülemedi.

Bu ahval maddî sahadaki ihtilâfların heyeti umumiyesinin, mütekabil fedakârlıklarla tasfiyesi fikirlerine kuvvet verdi.Bu suretle istikbale ait meselelerin müzakeresi için zemin temizlenmiş olacaktı. Cenevre'deki münakaşalardan sonra, Yunan - Bulgar münasebatındaki gerginliğin artması, umumî tasfiye taraftarlarının tekrar seslerini yükseltti .

Memleketinin hukukunu Cenevrede şiddetle müdafaa eden M. Malinoff'un her iki memleket arasında doğrudan doğruya anlaşma imkânlarını aramağa amade olduğuna da hükmetmek hatalı sayılamaz .

Ispanyada Galeyan

Grevler, mitingler, bombalar kanlı musademeler

MADRIT, 19 A.A. — Ortuello'da grevciler altı telefon merkezini dinamitle berheva etmişler ve telefon hatlarını kesmişlerdir.

VIGO, 19 A.A. — Belediye reisinin azli üzerine bütün halk Belediye reisine muhalif bulunan sosyalist belediye azası aleyhinde nümayişler yapmışlardır.

Zabita sükûnu iadeye muvaffak olamamıştır.

VALENCE, 19 A.A. — Muhtelif sendikalar, büyük bir meting tertip etmek üzere mensuplarını içtimaa davet etmişlerdir. Bu metingte hiçbir netice vermesinin sürüklenip gitmekte olan kısmî grevlere bir nihayet vermek için umumî bir grev ilânı ihtimali derpiş olunacaktır.

CRENADE, 19 A.A. — Guajarfaraguit'ten bildirildiğine göre grevcilerle patronlar arasında vukua gelen bir arbedede bir grevci telef olmuştur.

Ziraî nakliyat amelesi, madenî sanayi tasfiyehaneler amelesi ile tesanütlerini göstermeleri için grev ilân etmişlerdir.

BARCELONE, 19 A. A. — Badalome'dan bildirildiğine göre, amelesi birkaç haftadan beri grev halinde bulunan singer dikiş kumpanyasının şubesi önünde bir bomba patlamıştır. Telefat yoktur. Hasarat oldukça mühimdir.

Lâtin Harfleri

Bütün dünyaya teşmil edilmesi isteniyor

CENEVRE, 19 A.A. — Cemiyeti akvam siyasi encümeni, celsesini fikriyat sahasında teşriki mesai meselelerine hasretmiştir. Encümen bilhassa M. Petsche'i dinlemiştir. Mumaileyh, geçen sene zarfında fikriyat sahasında yapılan teşriki mesainin mes'ut ve beşaretli mukademeler teşkil etmekte olduğunu beyan etmiştir.

Hatip, Fransa'nın bilhassa fevkalâde mesai sarfetmiş olduğunu söylemiştir. Mumaileyh, Paris'te teşkil edilmiş olan yeni sulh mektebinden bahsetmiş ve bu mektebin büyük bir muvaffakiyet kazanmış olduğunu çünkü 11 bin sami kartı vermiş ve muallim mektepleri müdür ve talebesinin Cemiyeti akvamın faaliyetini takip etmek üzere Cenevre'ye gidebilmeleri için tahsisat vermiştir. Kitaplarla yapılan propagandalar da inkişaf etmektedir.

M. Casaros (İspanya), memleketinin fikriyat sahasında teşriki mesai tarikile manevî bir tahdidi teslihat yapılması meselesine büyük bir ehemmiyet atfedilmekte olduğunu beyan etmiştir.

Mumaileyh, Lâtin harflerinin bütün dünya tarafından kabul edilmesi meselesi hakkında bu hususun şarkı, Avrupa'ya yaklaştırmağa mecbur olacağını söylemiştir.

Basrada Kolera

Afet gittikçe şiddetini arttırmaktadır

BASRA, 19 A.A. — Kolera afatının şiddeti, bu hafta artmıştır. Felâketin zuhuru anından beri 869 kişi koleraya tutulmuş, 460 ı ölmüştür.

Ingiltereden tekrar altın çekiliyor

LONDRA, 19 (A.A.) — Felemenk ve İsviçre'nin İngiltereden yeniden altın çekmeleri İngiliz- lira sının kıymetini tehlikeye düşürmektedir.

SON DAKİKA

Dil encümeni mümkün olan neticeyi aldı

Encümen tarafından takdim edilen arizaya Gazi Hz. nin yazdıkları derkenar

ANKARA, 20 (Telefon) — Bu seneki bütçede Dil encümeni tahsisatının kaldırılması üzerine encümenin dağıldığı malûmdur. Üç sene evvel harf inkılâbı esnasında Reisicümhur Hazretlerinin himaye ve alâkaları altında faaliyete başlamış olan encümen azası dağılırken Gazi Hazretleri ile İsmet Paşa Hazretlerine birer ariza takdim ederek şimdiye kadar heyete gösterilen yüksek alâkadan dolayı teşekkürlerini arzetmişlerdi. Reisicümhur Hazretleri bu arizaya derkenar olarak âtideki satırları yazmışlardır:

"Dil encümeninin çalışması dil işlerimizde iyi bir başlangıç oldu. Encümenin mevcut olan gayretle çalıştığı ve mevcut olan şerait vesait ve zamana göre mümkün olan neticeleri aldığı kanaatindeyim. Bu mesai yeni baştan alınacak tedbirlerle ikmal edilmeyecek mahiyettedir.

Bu derkenar Cümhuriyet Halk Fırkası kâtibi umumisi Kütahya meb'usu Recep Bey tarafından Maarif vekâletine tebliğ edilmiştir. Maarif vekâleti de derkenarın birer suretini çıkartarak arizada imzaları bulunan encümen azalarına ayrı ayrı tebliğ etmiştir.

Devlet Bankasının yeni memurları

ANKARA, 20 (Telefonla) — Devlet Bankası, teşkilâtını tamamlamaktadır. Bilhassa iktisadi tetebbüler servisine memurlarını tayin etmiştir. Bunlar Anadolu ajansı sabık baş müterjim ve şeker inhisarı umumî kâtibi Süleyman Hikmet, Muhiddin ve Sait Beylerdir .

Heyeti vekile dün toplandı

ANKARA 20 (Telefonla) — Heyeti Vekille bugün öğledensonra bir içtima aktetti.

Tayyareci Vecihi Beyin uçuşları

TRABZON, 20 A.A. — Vecihi Beyin tayyaresinin tamir bitmiştir. Dün akşam üzeri tecrübeleri yapılmış ve bu tecrübeler muvaffakıyetle neticelenmiştir. Vecihi Bey bugün de şehir üzerinde bir ceyrek kadar uçmuş ve hava oyunları yapmıştır. Tayyarenin tekrar uçuşundan sevinen Trabzonlular Vecihi Beyi şiddetle alkışlamışlardır.

Hava bulutlu ve ruzgârlı olduğundan bugün için mukarrer olan Erzincan seyahati teahhür etmiştir. Tayyareci hava açılınca açılmaz seyahatine devam edecektir.

Bir yolcu kamyonetini soyanlar yakalandılar

TRABZON, 20 A.A. — Üç gün evvel Maçka Erzurum yolunda bir yolcu kamyonetini soyan çapulçuların dördü de zabitamızın şiddetli takibatı neticesinde yakalanmıştır. Haydutlar bugün Trabzona getirilmişlerdir .

miştir. Birinci haftayimde İtalyan takımı iki gol atmış ve Fenerliler buna bir tek gol ile mukabele etmişlerdir. İkinci haftayimde İtalyanlar iki gol daha atarak oyunu 1—4 galibiyetle bitirmişlerdir.

İkinci oyun Vefa "B,, takımı ile Galatasaray "B,, takımı arasında yapıldı. Birinci haftayimde oyun G. Sarayın hâkimiyeti altında cereyan etti ve G. Saray iki gol attı Vefa buna bir sayı ile mukabelede bulundu. İkinci haftayimde oyun gâh Galatasarayın gâh Vefanın hâkimiyeti altında devam etti ve neticede oyun 2—1 G. Sarayın galibiyetile bitti.

Balkan maçları tehir edilmiyor

SOFYA, 19 A.A. — 27 eylûlden 4 Teşrinievvel'e kadar devam edecek olan Sofya Balkan oyunlarının tehir edileceği hakkında son günlerde çıkan şayialar kat'iyen tekzip olunmaktadır.

Oyunlar ilân edilen mahal ve tarihlerde yapılacaktır. Oyunlara Türk, Yunan, Romanyalı, Yugoslav ve Bulgar sporcuları ile küçük Arnavut spor grupları iştirak edecektir .

Balkan olimpiyadına iştirak için

İZMİR, 20 A.A. — Balkan Olimpiyatları için tecrübe edilmek üzere Göztepeden Agâh ve Bucadan Kâmil Beyler Altınordu atletizm kaptanı Cihat Beyin idaresinde pazartesi sabahı İstanbulda bulunacaklardır.

Altmordudan Sabahettin B. de bu seçmelere iştirak etmek üzere hareket etmiştir.

SPOR

Atina kafilemiz gidiyor

Bu sene Atina'da yapılacak ikinci Balkan oyunlarına iştirak edecek olan atlet kafilemizin hareketi esas itibarile salı günü için tekarrür etmiştir.

Gidecek kafileye Güreş federasyonu reisi Ahmet Fetgeri Bey riyaset edecektir.

Atina oyunlarına iştirak edecek olan atletlerimiz Atinanın en yüksek oteli olan Akropoli Palasa ineceklerdir. Muvasalât tarihlerinden Olimpiyadın başlayacağı tarihe kadar atletlerimiz pist antrenemanlarını yapacaklardır.

(Starter) meselesine gelince Federasyonumuzla Yunan federasyonu arasında cereyan eden muhaberat neticesinde, Yunan federasyonu bir Türk ve bir de Yunanlı Starterin bulunmasını teklif etmiştir.

Ancak; buradan Atinaya iyi bir Starter götürmek imkânsızlığını düşünen federasyonumuz, yarışları idare için bitaraf ve ecnebi bir milliyete mensup Starter konmasını mukabeleten teklif etmiştir.

Bunun üzerine Starterin bir Amerikalı olması ihtimalı kuvvetlenmiştir.

Taksim stadyomunda yapılan maçlar

Dün Taksim stadyomunda kalabalık bir halk kütlesi huzurunda yapılan Fenerbahçe "B,, takımı ile İtalyan klübünün birinci ve Vefa "B,, takımı ile Galatasaray "B,, takımları arasında yapılan maçların neticeleri şunlardır:

İlk oyun Fenerbahçe "B,, takımı ile İtalyan klübünün birinci takımı arasında idi. Fenerbahçe "B,, takımının bazı oyuncularının gelmemesi yüzünden bu oyunu 1—4 kaybet-

Bono tevziatına başlanıyor

(Başı Birinci sahifede)

ti hakkındaki endişelerini gayri varit görerek demiştir ki:

— Böyle neşriyat bir takım mühtekirlerin işine, yarayabilir. Emlâk müzayede ile satılacağına göre, listede gösterilen muhammen kıymetlerile değil, müzayede neticesinde alınacak fiatlerle satış olacak , emlâk hakiki değerile satılacaktır.

Satılacak emlâk ilân edilmiş olan İzmirdekilerden ibaret değildir. Anadoluda asgarî 9 milyon liralık Yunan emlâki vardır. Bunlar, farzı muhal bonoların tamamen itfaya kâfi gelmese bile hükûmet mütebakisinin bedelini tediyeyi tekeffül ettiği cihetle gene mesele yoktur. Ayni mikdarda varidat getiren iki binadan birinin kıymeti 833, diğerinin kıymeti 3000 lira olması aralarında ki eskilik farkından ileri geliyor. Yoksa gelişi güzel değil! Kıymetsizlik mevzuu bahsolmaz. Yunanistandaki emlâk te ayni vaziyettedir.

10 haziran 930 tarihinden sonra gayri mübadil oldukları anlaşılanlarla bu tarihten evvel gayri mübadillik vesikası olup ta henüz takdidi kıymet komisyonuna müracaat etmemiş bulunanlar karıştırılıyor. Bu tarihten evvel vesika alanlar şimdi de haklarını aramakta serbestirler ve bono alacaklardır.

Bonoların nama muharrer olması ve yalnız gayri mübadillerin istimal edebilmesi teklifi gayri mübadillerin aleyhinedir; çünkü o takdirde müzayedelere doğrudan doğruya iştirak edemiyenler bonolarını devredemiyerek mahrum kalırlar. Spekülâsyona karşı yegâne tedbir bonoları borsaya kabul etmekten ibarettir. Başlıca Yunan emlâki İzmir, Ankara, Zonguldak, Mersin, Samsun ve Adanadadır.Binaenaleyh yalnız İzmir emlâki listelerini görerek telâşa düşmek hiç doğru değildir,,

Emlâkin listesi

İzmirdeki emlâkin listesini bugün de aynen neşre devam ediyoruz.

Emlâkin hizalarında geçen bazı işaretlerin mânası şöyledir:

V. K. (Varidatına göre kıymeti demektir). M. K. (Muhammen kıymeti demektir). S. İ. (Senelik icaresi demektir). M. (Mevki demektir).

S. Kemal Pş. cad. No: 106/120 hane V. K. 33333,33 lira M. K. 3000 S. İ. 120 lira beş oda bir mutfak bir avlu. Kârgir ve sağlamdır.

S. Kemal Pş. cad. No: 108/122 dükkân V. K. 2000 lira M. K. 1000 kârgir ve sağlamdır.

S. Kemal Pş. cad. No: 37 dükkân V. K. 5000 lira M.K. 3500 S. İ. 430 lira tamire muhtaçtır.

S. Kemal Pş. cad. No: 39 hane V. K. 533,33 lira M. K. 3500 beş oda bir taşlık bir mutfak bir büfe bir avlu tamir muhtaçtır.

S. Kemal Pş. Cad. No: 121-117 dükkân V. K. 1333,33 M. K. 800 tamire muhtaç olup kârgirdir.

S. Kemal Pş. cad. No: 68/70 dükkân V. K. 6666,66 lira M. K. 4000 kârgir ve sağlamdır.

S. Kemalpş. cad.(No. 123-1/9 hane V. K. 3331 M. K. 2500 kârgir ve sağlamdır.

S. Kemal Pş. cad. 66/68 dükkân V.K. 5000 lira M. K. 3200 kârgirdir ve sağlandır.

S. Donanmacı yalı cad. No: 32 hane V. K. 16666,66 lira M. K. 1100 S. İ, 900 lira sekiz oda bir sandık odası bir mutfak bir çamaşırlık bahçe ve bodrum, sağlamdır

S. Donanmacı yalı cad. No 76/70 hane V. K, 116666,66 lira M, K 9000 sekiz oda iki sofa bir mutfak bir çamaşırlık bir kilâr muhtacı tamirdir.

S. Donanmacı yalı cad. No 86-80 hane V, K, 11666,66 lira M,K,8500

S. Donanmacı yalı cad. No 92-86 hane arsası V, K, 14166,66 M. K 9000 S. İ. 810 lira altı oda bir mutfak bir çamaşırlık bir salon ve bahçe muhtacı tamirdir

S. Donanmacı yalı cad. No 126-1/6 Hane arsası V, K, 13333,33 lira M. K. 2500 boştur.

S. Rayeğan No: 8-22 hane arsası V. K 5833,33 lira M. K. 3500 S. İ, . 290 beş oda taşlık mutfak ve bahçe Sağlamdır.

C. Çoraklı No: 42-50 hane arsası V K. 5000 lira M. K. 3000 üç oda bir hayat, bir koridor bir yemek odası bir taşlık bir mutfak ve bahçe. Sağlamdır.

S. Çoraklı No: 62-64 hane arsası V K. 5000 lira M. K. 3000 dört oda bir taşlık bir hayat bir mutfak muhtacı tamirdir.

S. Çoraklı No: 31-63 hane arsası V.K 4666,66 M. K. 2800 üç oda bir mutfak taşlık ve avlu. Sağlamdır.

S. Şayeste No: 31-37 hane arsası V K. 300 lira M. K. 2300 üç oda bir taşlık bir mutfak bahçe ve bodrum. Muhtacı tamirdir.

S. Şayeste No: 39-45 hane arsası V K. 2000 lira M. K. 1000 dört oda aralık ve mutfak muhtacı tamirdir.

Karşıyakadaki mebani

S. Eskibanka No: 44-68 hane arsası V. K. 5333,33 M. K. 3200 S. İ. 320 lira dört oda sandık odası mutfak çamaşırlık ve bahçe kârgir ve sağlamdır.

Istanbulda da köy kanununun tatbikına başlandı..

Ekonomi

Türk piyasasında Japon dampingi!.

Ya mukaveleyi feshetmek yahut ta tedbir almak lâzım..

Japon dampingi iktısadiyatımıza gittikçe daha büyük tesir icra eden bir mesele haline gelmitşir .

Ankara'da 7 teşrinievvelde toplanacak olan Türk Ticaret ve sanayi odaları kongresinde bu mesele ehemmiyetle mevzuu bahsolacaktır.

Dün bu hususta kendisile görüştüğümüz Ticaret mektebi âlisi müderrislerinden Hakkı Nezihi Bey demiştir ki:

"— Japon rekabeti hakikaten mühim bir şekil almıştır.

Türk - Japon Ticaret mukavelenamesinin bir maddesinde "Eğer iki taraftan biri diğerine karşı damping yaparsa işbu muahede ahkâmı nazarı dikkate alınmayarak dampinge maruz memleket istediği tetbiri alabileceği,, yolunda bir madde vardır.

Dampingin manasını maliyet fiatından dun fiatle diğer memlekette mal satmak olarak kabul edebiliriz.

Japon Ticaret sergisi müdürü bundan bir ay kadar evvel gazetelere beyanatta bulunurken:

— Hükûmetimiz fabrikalara nakliyatta, faaliyetlerini devam ettirmek ve ihracat yapabilmelerini temin için yardımda bulunmaktadır, demişti.

Ucuz satabilmek meselesine gelince:

1 — Maddei iptidaiye ucuzdur.

2 — Peşin para ile satış yapdıklarından sigorta ve sair masrafları yoktur.

3 — Nihayet Japon sergisi müdürünün söylediği gibi Japon hükûmeti yardım etmektedir.

Şu vaziyet Japonların damping yapmakta olduklarını ve niçin ucuza satabildiklerini gösterir.

Türk - Japon ticaret muahedesi üç sene için feshedilemez, o halde hükûmetimizin tetbir alması lâzımdır."

Himaye usulü teklifi

İngiltere'deki son iktısadî ahval üzerine Mançister Ticaret odası hazırladığı bir raporda bugünkü vaziyete çare olarak gümrük tarifelerinin tadil edilerek himaye sisteminin kabulünü teklif ve talep etmiştir. Umumî kanaat İngiltere'nin neticede bu sistemi kabul edeceği merkezindedir .

Gladiston zamanından beri İngiltere iktısadî sahada en ziyade liberal olarak tanınmıştır. İngiltere'nin bu yolda takip edeceği hattı hareket dünya iktısatcıları tarafından alâka ile takip edilmektedir .

İzmirden ihracat

Eylûlün başından onuna kadar İzmir'den 964,919 liralık ihracat ve buna mukabil 431,351 liralık da ithalât yapılmıştır.

Merhun tütünler

İzmir mıntakası Ticaret müdürü Ziya Bey bankalara merhun tütünler meselesi için Ankara'ya gitmiştir.

Tütün ihracatımız

Ağustos ayı zarfında memleketimizden ihraç edilen tütün miktarı 661,359 kilodur. Bu miktar temmuz ayına nazaran çok fazladır.

Ceyhan pamuk rekoltesi

Mühim pamuk istihsal merkezlerimizden biri olan Ceyhan ın bu seneki pamuk rekoltesi hakkında ihracat ofisine malûmat gelmiştir.

Bu mıntakanın bu seneki pamuk mahsulü 1,5 milyon kilo olacaktır. Bu miktarın bir milyon kilosu yerli koza ve 250 şer bin kiloları da Amerika ve Mısır cinsidir.

Geçen sene bu mıntakanın mahsulü bir milyon sekiz yüz yetmiş beş bin kilo olduğuna nazaran bu seneki istihsalât noksandır.

Tütün Alınıyor

Lehistan bu sene en çok Türk tütünü alacak

Lehistan rejisi bu seneki ihtiyacı için tütün mubayaasına başlamıştır. Lehistan rejisi bu tütünlerin mühim bir kısmını şark tütünü olarak intihap etmektedir.

Verilen malûmata nazaran bu tütünün mubayaası için lâzım gelen paranın mühim bir kısmı Osmanlı Bankasının Paris merkezi tarafından tedarik edilmektedir.

Ziraat odası dün yeni Intihaplar yaptı

Vilâyet Ziraat Odası yeni heyeti idaresi dün ilk içtimaını aktetmiştir .

Bu içtimada reis, umumî kâtip intihabı ve diğer intihaplar yapılmıştır.

Riyasete Halkalı çiftliği müdürü Raşit, ikinci reis ve umumî [illegible] müdür Enver Beyler intihap edilmişlerdir. Bundan başka Ankara'da bu aym sonunda toplanacak olan Ziraat Bankası merkez heyeti umumî içtimaına murahhas olarak Ramis çiftliği mutesarrıfı Mazhar Bey intihap edilmiştir. Ziraat Odası heyeti umumiyesi bundan son-

Belediyede

Köy kanunu Tatbikatı

Mecidiye köyü halkı yeni şekli istemiyor

Köy kanunu üç günden beri İstanbulda tatbik edilmeğe başlanmıştır. Bu kanun Mecidiye ve Kâğıthane köylerini belediye hudutları haricinde bırakmıştır. Belediye bu köylerle alâkasını kesmiş ve köyler kendi varidatları ile idare olunmağa başlamışlardır. Köylerde yeni ihtiyar heyetleri intihabı yapılmıştır. Kâğıthane köyünün varidatı kâfi olduğundan bu köy halkı vaziyetten memnundurlar. Halbuki Mecidiye köyünün varidatı kâfi gelmemektedir.

Belediye Mecidiyeden alâkasını kestiği cihetle yol fenerlerini ve çöpçüleri kaldırmak istemiştir. Halk ise buna razı olmamış bazı makamata şikâyet edilmiştir. Mecidiye köylüleri, köylerinin bu malî vaziyetinden ve şehre çok yakın olmasından dolayı tekrar belediye hudutları dahiline alınarak Şişli nahiyesine rapt için teşebbüsatta bulunacaklardır. Vaziyet alâkadarlar tarafından tetkik edilecektir.

Belediye ikraz sandığı

Bedestendeki belediyenin ikraz sandığı halka çok müfit olduğu anlaşılmıştır. Bu sandık sayesinde birçok kimseler mallarını satmıyarak muhafaza edebilmektedir. Belediye bu sandığı ıslah ve teşkilâtını tevsi etmeğe karar vermiştir. Halihazırda sandığın bin lira sermayesi vardır.

Dünyada büyük Adamlar

Dünyanın en büyük adamlarına dair bir eser hazırlamakta olan İngiliz kadın muharrirlerinden Madam Aleksandır Spearman dün Sofyadan şehrimize gelmiştir.

Bu İngiliz muharriri seyahatı hakkında demiştir ki:

— Büyük Gazi, Musolini, Kromvel, Lenin ve Jul Sezara dair bir eser vücude getirmek için tetkikat yapmakla meşgulüm. Bu eseri ilkbahara kadar ikmal edeceğimi ümit ediyorum."

Madam Aleksandır Spearman şehrimizde bulunduğu müddet zarfında Gazi Hz. hakkında malûmat toplayacaktır. Bugün Dolmabahçe sarayını ziyaret etmesi muhtemeldir.

Bartın at Yarışları

BARTIN 18, (Milliyet) — Bartın C. H. F. İdare hey'eti tarafından tertip olunan sonbahar at yarışları Bartının Ömer tepesi mevkiinde bugün yapıldı.

Koşu ve mükâfatları şu suretle tertip edilmişti:

1 — Tay koşusu mesafe m. 2400 mükâfat T.L. 30 „ T.L. 15, 2 — Sür'at koşusu mesafe m. 4000 mükâfat T.L. 75, mükâfat T.L. 30, 3 — Tahammül koşusu mesafe m. 5600 mükâfat T.L. 150, mükâfat T.L. 75.

Bütün civardan, Adapazar ve Düzceden koşuya iştirâk için gelen hayvanların adedi 14 idi.

Birinci koşuda birinciliği Hasan oğlu Mahmudun ikinciliği Saraç Mustafanın. İkinci koşuda birinciliği Düzceli Mehmet Beyin ikinciliği İhsaniyeden Ahmedin. Üçüncü koşuda birinciliği Düzceli Mehmet Beyin hayvanları kazanmıştır.,,

Koşudan sonra pehlivan güreşleri yapılmıştır. Zonguldak meb'usları da gelmişlerdi.

Gazi Hz.nin heykeli

San'atkâr Nejat Bey tarafından yapılan Gazi Hz. lerinin Bursa'ya [illegible] heykelleri çarşamba günü

Mahkemelerde

Sonposta muallimlerin haysiyetini rencide etti

Müddeiumumilik bu iddia ile Sonposta aleyhine bir dava açtı

Son Posta gazetesinin 17 eylûl tarihli nüshasında çıkan bir karikatür, muallimlik meslekini rencide edici mahiyette telâkki edildiğinden Matbuat kanununun 30 uncu maddesine tevfikan Müddei umumilikçe mezkûr gazete aleyhinde bir dava açılmıştır. Sonpostanın muhakemesine yakında birinci ceza mahkemesinde başlanacaktır.

Beraet etti

Afyon piyasasının düştüğü etrafında bazı neşriyat yaptığından dolayı Son Posta aleyhine açılan dava dün üçüncü ceza mahkemesinde beraetle neticelenmiştir .

Bir ceza ilânı

Tevzi ettiği ilânlarda hayasızça bazı neşriyata tesadüf edildiğinden dolayı Mehmet Kâzım ecza ticarethanesi ve ilânları tab'eden matbaa sahibi aleyhine bir dava açılmıştır. Muhakemesi üçüncü cezada görülecektir.

Satılacak eşya

Adliye emanet dairesindeki eşyayı cürmiyeden şimdiye kadar sahibi çıkmadığından dolayı beş senelik müruru zamana tabi olan mallar satılığa çıkarılmıştır. Sahipsiz mallar arasında birçok tabancalar, elbiseler ve bazı ev eşyası vardır.

Mücadelenin el ilânları

Matbuat kanununa muhalif görülerek intişarına müsaade edilmiyen Mücadele gazetesinin dağıttığı el ilânlarına basıldığı matbaanın ismi yazılmadığı için bu el ilânlarını basan Cezri matbaa sahibi Faik Bey aleyhine müddei umumilikçe bir dava açılmıştır.

Dava evrakı üçüncü ceza mahkemesine tevdi edilmiştir.

Niyazi Beyin ölümü

Sabık komiserlerden Niyazi Beyin ölümünün kaza neticesi olduğu müddeiumumilikçe tesbit edilmiş ve malûmatlarına müracaat edilen zevat serbest bırakılmışlardır.

Gazi Hz.nin Taziyeleri

Mısır kralına gönderilen telgraf ve gelen cevap

ANKARA, 19 A.A. — Mısır kralı Fuat Hz. lerinin hemşireleri Prenses Emine Hanımın vefatı dolayısile Reisicümhur Hz. lerile Mısır kralı arasında aşağıdaki telgraflar teati olunmuştur:

Haşmetlu Fuat I, Hazretlerine
Kahire

Fehametlu Prenses Emine İsmail Hazretlerinin vefatını derin bir teessürle haber aldım. Zatı haşmetanelerine en samimî taziyetlerimi beyana müsareat eylerim.

Gazi M. Kemal

Türkiye Reisicümhuru Gazi Mustafa Kemal Hazretlerine
Ankara

Tarafı devletlerinden bana gönderilmiş olan lûtufkâr telgrafnameden pek ziyade mütehassis olduğumu arzile bu elemli zamanımda bana karşı gösterilen büyük alâka ve muhabbet asarı için en har minnettarlık hislerimin kabulünü zatı devletlerinden rica ederim.

Fuat

Poliste

Bir Tramvay Kazası

Karagümrükten Sirkeciye nareket eden vatman Şevki Efendinin idaresindeki tramvay arabasının arka cephesinden atlayan Karagümrük sakinlerinden Bandırmalı maran goz Hüseyin Efendi başından mecruh olmuş berayı tedavi hastaneye kaldırılmışıtr.

Bir müsademe

Evvelki gün Ortaköy yolunda feci bir kaza olmuştur. Sultan Ahmette Akbıyıkta Keresteciler caddesinde 42 numaralı hanede sakin Adalet Hanım Sultan Ahmetten bisiklet le giderken yolda karşısına şoför Yaninin idaresindeki 2442 numaralı otomobil çıkmış ve sadameden Adalet Hanım yere düşerek başından mecruh olmuş ve hastaneye kaldırılmıştır. Müsademeden sonra şoför Yani efendi de şaşkınlıkla direksiyonu idare edememiş ve otomobili duvara çarpmıştır. Neticede otomobil kısmen harap bir hale gelmiş şoförde elinden ve yüzünden yaralanmış-

Darülbedayi Temsilleri

1 Teşrinievvelde temsiller başlıyor

Darülbedayi 1 teşrinievvelde almancadan tercüme edilen Namus isimli piyesile temsillerine başlayacaktır.

Rejisör Muhsin B. bir hafta sonra Paristen şehrimize avdet edecektir. Muhsin Beyin Darülbedayiden ayrılacağı hakkında ki şayialar belediye tarafından tekzip edilmektedir. Artistler artık ücretli memur vaziyetine girdikleri için maaşlarını belediyeden alacaklardır. Darülbedayi biletlerini belediye matbaasında meccanen bastırmak istemiş ise de belediye bu teklifi reddetmiştir. Çünkü Darülbedayi bütçesinde bilet bastırmak için ayrı bir fasıl vardır.

Reklâm faslı bu sene 900 liradır.

Maarifte

Muallimler için kütüphane

İstanbulun 25 muhtelif mıntakasında, ilk mektep muallimleri için tesis edilecek meslekî kütüphanelerin bütün noksanları ikmal edilmiştir. Kütüphaneler tercihan yeni yapılan mekteplerde tesis edilmiştir. Maarif müdüriyeti kütüphanelere birer muallim tayni etmiştir. Kütüphaneler tedrisat başlangıcı olan 1 teşrinievvelde mekteplerle birlikte açılacaktır. Kütüphanelerden yalnız muallimler istifade edebilecek, meslekî malûmatlarını tevsî edeceklerdir.

Muallim mektebinde tedrisat

Erkek muallim mektebinde bazı tamirat olduğu için tedrisata başlanamamıştır.

8 teşrinievvelde derslere başlanacaktır.

Müfettiş Besim Bey

Maarif vekâleti başmüfettişlerinden Besim B. vekâletle temas etmek üzere Ankaraya gidecektir.

Selim Sırrı beyin konferansı

Selim Sırrı Bey radyo konferanslarının 36 ncısını bu akşam saat 7 de verecektir.

Mevzu: Hanımların beden terbi-

Vilâyette

Iskân

Tasfiye işleri ilerlemektedir.

Vilâyet Iskân idaresinde bütün dosyalar tasnif edilmiş bir haldedir.

Halen, istihkak fazlası olanlara verilecek bonoların gelmesi beklenmektedir

Bonolar gelince sahiplerine teslim edilecektir.

Yoklama bitti

Eytam, eramil ve mütekaidin maaş yoklamaları için verilen müddet dün akşam bitmiştir.

Teftişten avdet

Mülkiye müfettişlerinden Şefik Bey, Trakya'daki teftişatından avdet etmiştir.

Defterdarlık kursu

Defterdarlık memurlar kursunda dün Defterdar Şefik Bey, memurlara vergi kanunları hakkında izahat vermiştir.

Zarar var mı?

Şark şimendifer idaresinin geçen seneki hesabatı şirket komiserliği vasıtasile Nafıa vekâletine gönderilmiştir.

Mukavele mucibince eğer şirket zarar etmekte ise Hükûmetçe tazmin edilmektedir.

Balkan komitesi

Çarşamba günü saat on buçukta Ticaret Odası Balkan komitesi içtima edecektir .

Motosikletle Devriâlem

Dün Belçikalı bir kız şehrimize geldi

Motosikletle devri âlem seyahatine çıkan Belçikalı seyyah matmazel Jüstin Tibesar dün şehrimize gelmiştir.

Henüz 21 yaşlarında olan bu Belçikalı genç kız bir muharririmize demiştir ki:

— Japonyada uzun müddet kaldıktan sonra Şaygona gittim. Beş ay evvel oradan motosikletle seyahate başladım. Çin Hindiçini, Hindistan, İran ve Arabistanı dolaştıktan sonra Anadoluya geldim. Adana ve Konyaya uğrayarak İstanbula vâsıl oldum.

Burada motosikletimin tamirile meşgulüm.

Bir kaç gün zarfında gene motosikletle seyahate devam ederek Bulgaristan Sırbistan ve İtalya tarikile Parise kadar gideceğim.

Seyahatte en büyük müşkülâtı İranda gördüm. Türkiye de çok kolay ve rahat seyahat ettim.

Bu seyahat bir spordan ibarettir. Aldığım neticelerden çok memnunum."

Memleket Haberleri

Ankarada Acı bir ölüm

Bir kadın tutuştu ve yanarak öldü

Ankara'da Yenişehir'de feci bir vak'a olmuştur.

Yenişehir'de Deliler tepesi denilen mahallede oturan Zekeriya Bey bir müddet evvel dinamitle bir kuyu kazmış ve artan bir miktar dinamiti karısı Şerife Hanıma vermiştir.

Şerife Hanım bir seneden beri rafta sakladığı bu infilâk edici maddeyi kazara yere dökmüş ve anî olarak üzerine basınca madde infilâk ederek Şerife Hanımın elbiselerini tutuşturmuştur. Şerife Hanım soğuk kanlılığını muhafaza ederek üzerine bir kova su dökmüşse de ateş her tarafını yakmıştır. Şerife Hanım hastaneye kaldırılmışsa da vefat etmiştir.

Bir otomobil faciası

Bergama civarında evvelki gün bir otomobil devrilmiş yolculardan Yenişehirli Ali Rıza Bey ölmüş üç kadınla şoför ve bir erkek yolcu

Millî Tıp Kongresi

Üçüncü kongre yarın Ankarada açılıyor

Hanım hekimlerimizde tebligatta bulunacaklar

ANKARA, 20 (Telefonla) — Üçüncü millî tıp kongresi salı günü Halk evi binasında açılacaktır. Kongreye bu sene dört yüz kadar hekim iştirak edecektir. Şimdiye kadar kaydolan bu mikdarı bulmuştur. Kongrenin ilk celsesinde, Başvekilden sonra, sıhhat vekili kongre reisi sıfatile bir nutuk söyliyecektir. Verilen takrirler okunduktan sonra celse kapanacaktır.

Öğleden sonra on dörtte şehirde ve köylerde gıda meselesi hakkında müderris Server Kâmil ve Zeki Naşir Beylerin raporları ile çocuklara gıda meselesi üzerine müderris Kadri Raşit paşa ile Hamit Osman Beyin raporları okunacaktır.

Bu raporlar üzerine kongre âzası fikirlerini söyliyecektir.

İkinci gün öğleden evvel rasitizm mevzuu üezrinde Ali Şükrü ve muallim Murat İbrahim Beylerin raporu okunacak ve müzakere edilecektir. Ayni günde serbest mevzular da konuşulacaktır. Bu sene serbest mevzularda muallim İhsan Hilmi Beyin rasitizm kuş palazı tedavisi ve süt çocuklarında göğüs ve karın ölçüleri hakkında tebliğatı vardır. Tevfik Halil Beyin insanların tegaddi ihtiyaçları, müderris Hamdi Suat Beyin mide dahilinde teşekkül eden ecnebi cisimler, muallim Abdülkadir Beyin kolsyon metabolizması, Mazhar Osman Beyin kızıl aşısından sonra görülen anrefaliterler, Dr. Fahrettin Kerim Beyin Türkiyede intiharlar, Asım İsmail Beyin Türkiyede sıtma mücadelesi, Tevfik İsmail Beyin akciğer vereminin sun'i punomotoraks ile tedavisinin umumi ehemmiyeti, haiz noktalar, Behçet Sabit Beyin tek böbrekli bir adamın böbrek taşları ameliyesi endikasyon ve neticeleri, Nurettin Beyin müşterek kızıl ve kuş palazı aşısı, Sani Yaver B. in larengosel vak'ası, Şevket Aziz Beyin Anadolu ve Rumeli Türklerinin morfolojisi, Ahmet Şükrü Beyin kan grupları, Feridun Şevket Beyin mide çıbanlarının rezeksiyon tedavisi, Ahmet Hamit Beyin Türkiyede kel ve halk tedavisi, Murat İbrahim Beyin eski dirsek mafsalı çıkıklarının yeni bir usulle tedavisi, Fazıl Şerefettin Beyin akciğer vereminin erken teşhisi ve hemmiyeti, Refik Hüsnü Beyin tirahom, Zühtü Tevfik Beyin iki taraflı sun'i pinomotoraks, Emin Kâşif Beyin yedi sene zarfında kan tükürme vak'aları tetkiki, Fuat Sabit Beyin fridmam aşısı, İsmail Hakkı Beyin yeni takma göz camları, Halis Tevfik Beyin tifus, Etem Vassaf Beyin kara idros hummsı, Tevfik Beyin rasitizm ve radyoloji tebliğatı vardır.

Bu kongrenin ilk hususiyeti de geçen kongreye iştirak etmektle beraber tebliğat yapmıyan hanım hekimlerimizin bu sene bazı mühim tebliğata da iştirak etmeleridir.

Hekim Kâmile Şevki Hanım tıp fakültesi teşrihi marazî laboratuvarında hazırladığı lenfogranulomatoz hakkında tebliğatta bulunacaktır. Verem sanatoryomu hekimlerinden Sabahat Hanım da verem üzerine, hekim Sıdıka Hanım da umumî felçte malârya tedavisi hakkında konuşacaktır.

Üç gün sürecek olan kongre müddetince halk evinde bir sıhhat sergisi de açılacaktır. Bu sergiyi sıhhat vekâleti hilâli ahmer yerli ve ecnebi müstahzarat yapanlarla tıbbi alât ve edevat müesseseleri iştirak edecektir. Kongre âzası için hususî bir rozet yapılmıştır. Kongrenin ikinci günü Gazi Orman çiftliğinde bir çay ziyafeti verilecektir.

Bern elçisi geliyor

ANKARA, 20 (Telefonla) — Bern elçisi Cemal Hüsnü Bey yirmi güne kadar mezunen memleketimize gelecektir.

Muğlada zelzele oldu

MUĞLA, 20 A.A. — Bu sabah saat 5 de garpten şarka bir zelzele olmuştur. Hasar ve za-

Milliyet

Asrın umdesi "Milliyet" tir.

21 EYLÜL 1931

IDAREHANE — Ankara caddesi No: 100 Telgraf adresi: Milliyet, Istanbul.

Telefon numaraları:
24311 — 24312 — 24313

ABONE ÜCRETLERİ

	Türkiye	İçin Hariç İçin
3 aylığı	400 kuruş	800 kuruş
6 „	750 „	1400 „
12 „	1400 „	2700 „

Gelen evrak geri verilmez

Müddeti geçen nushalar 10 kuruş tur. Gazete ve matbaaya ait işler için müdiriyete müracaat edilir.

Gazetemiz ilânların mes'uliyetini kabul etmez.

Bugünkü Hava

Dün azamî hararet 22, asgarî 18 derece idi. Bugün ruzgâr poyraz, hava açık.

FELEK

Yerli malı

Evet! Hepimizin dilimizde yerli malı!. Lâkin bu lâf ne dereceye kadar elbise olup sırtımıza, botin olup ayağımıza geçiyor bilmiyorum. Sırasına göre hepimiz yerli malı kullanmaktan bahsediyoruz. Kimse kimsenin sırtındaki kumaşın fabrikasını tetkike kalkışamaz. Hadnaşinaslık olur. Ben birini tanırım ki; gömleğine kadar dışarıdan alır... Veye getirtir... Geçen gün gene böyle yerli malı meselesinden bahsedilirken söze karıştı :

— Monşer, yerli malı sergisine gittim... Memnun oldum. Mükemmel frigolar var. Dört tane yedim.. Yerli gazozlardan içtim. Bir kutu yerli sabunu aldım.. Zaten hep yerli malı kullanırım.. Evde Çamlıca suyu içeriz.. Havagazı, elektrik hep yerli.. Yalnız terkos zannedeyim dışarıdan gelir değil mi? Aklımda öyle kalmış.. Ya?.. Demek o de yerli! Âlâ, âlâ.. Pütünlerimiz yerli.. Ekmek, un, et, yağ hep yerli, hep!. İnşaallah böyle böyle iktısadî vaziyetimizi takviye edeceğiz.. Yerli şarkılar dinliyorum.. Yerli gazeteleri okuyorum.. Kartlarımı vizitlerimi hep burada basdırıyorum.. Yalnız (Guerlin) çorabımın yerlisini bulamadım! Üst tarafı hep yerli hep! Lâkin vazifemiz efendim..

Bu esnada elindeki Hollanda sigarasını çekiştirdi ve cebinden bir Figaro çıkarıp okumaya başladı... Allah böyleleri eksik etmesin! Yoksa yerli malı satan esnafın hali nice olur?!.

Pastırma

Dünyada en samimî yemek budur derseler pastırmadır.. Bir kere yediniz mi, inkâr etmenin imkânı yoktur.. Kırk adım uzaktan bağırır..

Pastırmanın bu samimiyeti sebep acaba sarmısak mı?..

Halbuki sarmısak hakkında: "Sarmısak bile gelin olmuş ta kırk gün kokusunu belli etmemiş,, derler. Belki eski sarmısaklar bu derece ihtiyatlı idiler. Her halde yenileri kat'iyyen böyle değil.. Hele pastırmaya girenler, oradaki diğer kokulu ve baharlı unsurlarla birleşip öyle bir halita oluyorlar ki; burun olsun da dayansın! Evvelce de mütalea ettiğim bir bahse bu münasebetle bir daha döneceğim.. İki şey vardır ki; insan yediğini itiraf etmez.. Rüşvet ve dayak!.

Haydi dayak için bazı zahirî alâmetler de bırakır diyelim. Lâkin rüşvet ustalıklı yendi mi sezmenin imkânı yoktur. Dünyada rüşvetin aleyhine kanunlar yapar, zecrî tedbirler alırlar.. Yine bir türlü önüne geçilemez. Bir ehli hüner çıksa da rüşvete biraz pastırma çimeni karıştırmanın yolunu bulsa, o zaman da "rüşvet değil pastırma yedim,, der, diyecek siniz.. O halde şöyle diyelim.. Rüşvet yiyenin de pastırma yiyen gibi hususî bir koku neşretmesini temin etse dünyanın işlerinin — mübalâğa olmasın amma — üçte biri düzelir..

FELEK

Birinci Sahifeden Geçen Yazılar

Japonlar ileri harekâta devam ediyor

(Başı 1 inci sahifede)

li bir topçu ateşinden sonra bu sabah Kwan-Ccang-Eze şehrini işgal etmişlerdir. Moukden tersanesi ile tayyare karargâhı şimdi Japonların eline düşmüştür. Japonlar, Çin'lilerden 450 asker esir etmişlerdir.

Japon askerleri bu sabah Tsingato'da karaya çıkmıştır. Çinli memurlar asayişin temini için bütün tedbirleri almışlardır.

Japon zayiatı

TOKİO, 19 (A.A.) — Nanling mevkiinin zaptı esnasında Japonlardan 30 kişinin ölmüş ve doksan kişinin de yaralanmış olduğu anlaşılmıştır.

Çin hükûmeti protesto etti

NANKİN, 19 (A.A) — Çin Hariciye Nazırı Japonya'nın Nankin orta elçisi nezdinde şiddetli bir protestoda bulunarak Japon kuvvetlerinin muhasamata derhal nihayet vermelerini ve hâdiseden evelki mevzilerine hemen çekilmelerini istemiştir. Hariciye Nazırı Japon hükûmeti nezdinde de ayni suretle protestoda bulunması için Tokyo'daki Çin maslahatgüzarına talimat göndermitşir.

Bir Çin taburu mahvoldu

TOKİO, 19 (A.A.) — Mukden şehri şimdi tamamile Japonların elinde bulunmaktadır. Chaug Chun civarında Japonların uğradıkları zayiat 19 maktûl ve yirmi iki yaralıdan ibarettir. Çinlilerden on dört kişi ölmüş, on üç kişi de yaralanmıştır.

Manling'in işgalinden evvel vukubulan çarpışma esnasında bir Çin taburu hemen hemen tamamile mahvolmuştur. Japonlardan bir kişi ölmüş, dört kişi de yaralanmıştır.

Mukden'den başka

TIENTSIN, 19 (A.A.) — Japon kuvvetlerinin Moukden ve Newshang'ı işgal etmiş oldukları haberi teeyyüt etmektedir. İki mahal arasındaki demiryolu münakalâtı kesilmiştir. Japonlar, büyük bir mukavemete maruz kalmadan bu şehirlere girmişlerdir. Her iki taraftan pek az insan telef olduğu söyleniyor.

Pekinden bildirildiğine göre Mareşal Shang-Such-Liang, Japon ordularının Moukden'e hücum ettiklerini bu sabah ssat birde öğrenmiş fakat saat üçte haberlerin arkası kesilmiştir. Japonlar telgraf ve telefon hatlarını kontrol ediyorlardı.

Pekinde heyecan

PEKİN, 19 (A.A.) — Amerika sefareti, Moukden'deki Amerikan konsolosundan bir telgraf almıştır. Bu telgrafta Mançuri'deki ecnebilerin sağ ve salim oldukları bildirilmektedir. Pekin'de büyük bir heyecan vardır, fakat Japonlar aleyhinde nümayiş vukuuna dair haber yoktur.

İhtilâf Cemiyeti akvama aksetti

CENEVRE, 19 (A.A.) — Cemiyeti akvam meclisinde celse açıldığı vakit Japon mümessili M. Yoshuzawa Japonya'nın Mançuri'de çıkan mevziî hâdisenin bir takım ihtilâl ve teşekküllere sebep olmaması için bazı tedbirler aldığını söylemiş ve Japonyanın vaziyette sükûn hâsıl olmasını temin için elinden geleni yapacağını sözlerine ilâve etmiştir.

Çin mümessili bu hâdiseye Çin hükûmetinin ve memurlarının sebebiyet vermediğini temin etmiştir.

Şoförler Cemiyeti

(Başı 1 inci sahifede)

şoförlerin hakkını müdafaa etmeği muvafık görmüştür.

İdare heyeti, bu mesele ancak bir kısım şoförlere ait olduğu için, heyeti umumiyeyi toplamağa lüzum görmemiştir.

Yalnız idare heyeti azasından Mehmet Namık B. eski otomobil sahibi olmak itibarile ucuz otomobil işinin başında bulunmaktadır.

Kendisinin idaresi altında teşekkül eden 8 kişilik komite ucuz otomobil işine esaslı surette başlamağı istihdaf eden teşkilâtı bugünlerde bitirecek ve müsaade için Dahiliye vekâletine müracaat edecektir.

Komitenin projesine göre, müsaade alındığı takdirde şu tarzda çalışılacaktır: Ucuz otomobil servisine giren şoförler 8 saat çalışacaklardır. Maamafih münavebe ile çalışılacağından her zaman Taksim, Eminönü, Karaköy gibi halkın mütekâsıf bulunduğu yerlerde ucuz otomobil bulundurulacaktır.

Bu şoförler mesailerine mukabil beşer lira yevmiye ile otomobillerini komite emrine tahsis edecekler, hasılâtın fazlası bu işlerin inkişafına ve ileride şirket halini almasına hasredilecektir. Komite mesaiyi kontrol edecektir. Teşkilâta dahil şoförler şunları söyliyorlar:

"— Ucuz otomobil işi ile alâkadar şoförler bu hafta içinde toplanarak, kat'î kararlarını ittihaz edeceklerdir. Komite şimdi aza kaydile meşguldür.

Otomobilleri eski ve yeni olmak üzere ikiye ayırmak ve lüksler için şimdiki taksiyi muhafaza ederek, diğerlerini ucuz latmak zarurîdir. Çünkü eskiler lükslerin yanında iş yapamıyorlar. Tasnif mümkündür. Ucuz otomobil işi tahakkuk etmezse, bu, cemiyetin meselesi olacaktır.

Hiç bir müşteri 5000 liralık lüks otomobile mukabil sermayesi ancak 1000 lira tutan eski otomobile ayni fiatle binmez.

Birinci senesi 5000 lira eden bir otomobil ikinci sene 3000, üçüncü sene ise 1000 liraya düşüyor. Dördüncü sene 300 liraya hurda halinde satmaktan başka çare yoktur.

Zaten otomobilcilik yalnız fabrikalara kazanç temin ediyor. Şoförlere hiç bir şey kalmıyor.

Tasnif yapılınca bu eski otomobilleri ikinci sınıf sayarak ilk saat açma, yani antre ücreti 10 kuruş, sonra her kilometre için 15 kuruş alınması muvafık tır. Ancak bu tahdide girmek ihtiyarî olmalıdır.

Bu yapılırsa iş adamları ucuz otomobilleri diğer vesaite tercih edecekler ve otomobile binenler yüzde yetmişi bulacaktır. Milliyet'in otomobil meseleleri hakkındaki makalesi şoförler arasında çok memnuniyetle karşılanmıştır.

İş otomobilleri muayyen mıntakalarda olmalıdır.

Şoförler bugünkü vaziyete göre, iki kısma ayrılmışlardır. Lüks sahipleri ucuz servislere aleyhtardır. Fakat, kendi aleyhlerine de olsa, itiraz etmiyorlar ve zarurî görüyorlar.

Zaten kendilerine çok tesiri olamaz. Çünkü tenezzüh müşterileri ayrıdır.

Otomobil işleri millî iktısada açılmış bir yaradır. Baştan başa muhtacı ıslahtır. Bir kısım eski otomobil şoförleri de ucuz servis teşkilâtına girmek istememişlerdir.

Otomobil işini hal için bütün şoförlerin bir şirket teşkil etmesi lâzımdır. Bu da resmî teşvik olmak sartile yapılabilir.

Otobüsler de bir zümre halinde cemiyete girmek üzeredir.

Balatalı fren yerine hidrolik ikamesi mecburiyeti otobüslerin kamyonet şeklini olmasına sebep olmuştur. Bu da 2 milyonluk bir sermayenin işi bozulması demektir.

Şoförler cemiyeti plâka ücretlerinin motorün esas kuvvetine göre alınması eski otomobillerin zararına olması dolayısile bu ücretin otomobiller eskidikçe azaltılması için belediyeye müracaat etmiştir.

Cemiyet, birinci sınıf otomobillerden ayda on iki buçuk lira, ikinci sınıftan yedi buçuk, daha eskilerden beş lira alınmasını istemektedir.

Cemiyet kazanç vergisinin her otomobilden ayni miktarda alınmaması, benzin sarfiyatının esas tutulması için Maliye vekâletine müracaat etmiştir.

Teslihat Mütarekesi

(Başı 1 inci sahifede)

ları alâka dolayısile azadan olmadıkları halde davet edilmeleri mümkündür.

M. Marinius, reisin teklifine müzaheret etmiştir.

İtalya murahhası M. Buero, Fransanın teklifine iştirak etmiş ve son dakikada bu meselenin ortaya atılmasına hayret eylemiştir. Mumaileyh, cemiyet âzası olmayan devletlerin davet edilmesinin kabul edilemiyeceği suretinde M. Madariago tarafından serdolunan mutaleaya iştirak etmiştir. Felemenk teklifi dolayısile Cemiyet âzası olmıyan bazı devletlerin teşriki mesaisinden bir faide bekleniyorsa diğer kıt'alardaki devletlerin de bu müzakerata iştirak lerinin faideli olacağı münakaşa götüremez bir hakikattir, denilmektedir.

CENEVRE, 19 (A.A.) — Öğleden sonra Cemiyeti akvam üçüncü komisyonunda, Cemiyeti akvama âza olmıyan bazı devletlerin bu komisyonun mesaisine iştirake davet edilmeleri hakkında zuhur eden hâdise akşam üzeri kapanmıştır. Başlıca hey'eti murahhasalar reislerinden terekküp eden meclis divanının istişaresinden sonra, divan, devletlerin daveti hususunda cemiyet riyasetine vekâlet vermitşir. Daveti takrür eden devletler şunlardır: Türkiye, Amerika müttehit cümhuriyetleri, Brezilya, Arjantin, Kontarika ve Efganistan. Bu hükûmetlere davet telgrafı çekilmiştir.

Gelecek hafta açılacak münakaşat, terki teslihat konferansının devamı müddetince, teslihatın şimdiki seviyesini yüksetmemeğe matuf bir mukavele akti zımnında bazı heyeti murahhasaların tekliflerine taallûk etmektedir.

Bu teklifler M. Grandi'nin mecliste irat eylemiş olduğu nutuktan çıkmıştır. Meclis divanı yapılacak davetlerin istişarî mahiyeti haiz olmasını kararlaştırmıştır. Kâtibi umumilik bürosu Arjantin'e yapılan davetin tamamen başka bir mahiyeti muhtevi olması lâzım geldiğine bilhassa işaret eylemiştir.

Filhakika Arjantin hükûmeti Akvam Cemiyetinin her hangi bir komisyonunun mesaisine istişarî mahiyette olarak davet edilemez. Çünkü bu hükûmet Cemiyeti akvamın her hangi bir komisyonun mesaisine iştirak etmeğe salâhiyettar bulunan bir âzalığın sahibidir. Cemiyeti akvam umumî kâtipliği tarafından Arjantin hükûmetine gerek doğrudan doğruya ve gerekse mezkûr hükûmetin Avrupadaki mümessili vasıtasile davet için gönderilecek telgrafta bu cihetin sarahaten kaydedileceği teyit edilmektedir.

Teslihata fasıla verilmesi teklifinin müzakeresine salı günü başlanması mühtemeldir.

Murahhaslardan bir çoğu bu müzakereye bir takım yeni unsurların hiç beklenilmediği halde dahil edilmesinin faydalı kararlar alınmasına az müsait bir hava vücude getireceği fikrinde bulunmaktadır.

Yugoslavyada Neler Oluyor?

(Başı 1 inci sahifede)

nunların tevhidi yüzünden kendilerine birçok haklar temin eden yeni rejimden bir dereceye kadar memnun olmuşlardı. Fakat ötedenberi siyasî muhtariyete alışmış olan bu unsurlar, son zamanlarda diktatörlüğün şiddetli idaresine tahammül edememeğe başladılar, merkezin müdahale ve tesirlerinden bıktılar. Onlar tam bir hürriyet istiyorlardı. Halbuki Belgrat ricali buna yanaşamıyorlardı. Unsurlar arasında hürriyet temayüllerini bastırmak için merkezin tazyikleri arttı. Bu hal hürriyet taraftarlarından bir kısmının Avrupaya kaçmalarına, bir kısmının da başladıkları kurtuluş faaliyetine daha gizli ve müessir surette çalışmalarına sebep oldu. Bu hoşnutsuzluk, esasen zayıflamağa başlıyan diktatörlük rejimini sarsmağa başladı. Gün geçtikçe bu memnuniyetsizlik, memleketin her tarafına dağıldı. İktısadî buhran dolayısile, asıl Sırp halkına da kolay sirayet etti. Bunun üzerine kral; iktısadî buhranın memlekette uyandırdığı umumî hoşnutsuzluğu ve bunun elim tesirlerini göz önüne alarak memleketi istilâya başlıyan iktısadî ve malî tehlikelere karşı koymak için, millet vekillerinin elbirliğile vaziyete bir çare bulmaları zamanının gelip çattığını ileri sürerek, meşrutî idareye avdet kararını verdi.

Başka bir makalemizde Yugoslavya kanunu esasisinin ruh ve maddeleri üzerinde ve inkılâba tekaddüm eden ahvali ruhiye ve gizli faaliyetler hakkında tetkiklerimizi yazacağız.

Siirt Meb'usu
MAHMUT

Doktor
Rusçuklu Hakkı

Beyoğlu, İstiklâl caddesi Büyük Parmak kapu, Afrika hanına bitişik Apartıman No 21.— Tel: Beyoğlu 2797.
Saat: 14 - 18.

İrtihal

Maltepe Askerî lisesi ve Sanayi mektebi edebiyat muallimi mutekait kaymakam Mehmet Emin Beyin oğlu ve Tıp Fakültesinin beseneki mezunlarından Dr Ayet Emin Bey dün saat 16 da irtihal etmiştir. Cenazesi bu gün saat 1 de Davutpaşada Çavuşhamamı sokağında 2 numaralı evinden kaldırılarak öğle namazı badeleda Edirne kapıdaki aile makberesine defnedilecektir.

Mevlâ rahmet eylesin

Selâmet M . . M . . den M . . mizin azasından Dr Ayet Emin B . . Maş . . . edebiyete intikal etmiştir. Son vazifeyi ifa etmek üzere bütün B B . . in saat 11 de cenaze merasimine teşrifleri rica olunur

Üsküdar Hâle Sinemasında
POSTA MENCİLSİ
Mümessili Vera Malinevskaya.

EMİL YANNİNGS
ve
OLGA TCHEKOVA
İLÂHLARIN SEVGİLİSİ
şaheserinde

" Gel Evlenelim " filminin mübdii
FERNAND GRAVEY

FRAKLI ADAM
Filminde bu Çarşamba akşamı
MELEK Sinemasında

24 Eylûl Perşembe akşamı
MAJİK SİNEMASI
Albert Prejean - Florel
DİLENCİLER OPERASI
Büyük Fransızça filmi ile açılıyor.

CEPHEDE BİR GECE

Yangın Hayat Nakliye Kaza Otomobil
ANADOLU
SİGORT ŞİRKETİ
Türkiye İş Bankası tarafından teşkil edilmiştir.
Adres: 4 üncü Vakıf Han | Telefon: Ist. 531 | Te'graf: İmtiyaz

Milliyet'in Edebî Romanı : 29

BAŞI DÖNÜKLER

İbrahim Necmi

Semiha Nazmi Hanım, yarım saatten beri Süheylâ ile dün gecenin maceraları hakkında konuşuyordu. "tuvalet tazeliğinin bütün tafsilâtını birbirlerinin sırdaşlığına tevdi ediyorlardı.

Ahmet Nebilin Mebruke Hanımla birlikte çıktığını duyunca Süheylânın kulağına edecekti :

— Vay şeytan oğlan vay! Taşla iki kuş vurdu desenize.

Diye fıkırdadı..

— 8 —

KÜÇÜK BİR FIRTINA

— Ah, Beyefendi, sormayınız neler gelmiş başımda. Hani o günkü siz telefon ediyorsunuz, ben anlamadım ki siz sanız. Hanımefendi de söylemeyiz ki kim arasa evde yok diyelim. Ben zannettim sizi başkası, söyledik ki yok. Ne vakit söylediniz siz adınızı, istedim söyliyeyim yanlışlık oldu, ama kapadınız hemen telefonu. Sonra Hanımefendi çok kızmış bana ...

Kapının önünde Vasilikinin çabuk çabuk verdiği bu izahat, Ahmet Nebili hayrete düşürdü.

— Ne yapalım kızım, bir daha sefere telefon edersem ilk evvel adımı söylerim.

— Ama, kuzum Beyefendi, anlatınız Hanımefendiye ki söylemediniz peşin peşin adınızı telefonda..

— Peki, peki, merak etme, söylerim .

Vasiliki mahremliğini biraz daha arttırdı :

— Hem de çok tatlı söylesin bugün.. Çünkü kızmış biraz da size..

— Banada mı kızmış?

— Ya! işitmiş ki siz o gün gittiniz başka bir hanımın evinde...

Ahmet Nebil, birden bire kıp kırmızı oldu:

— Sen nereden biliyorsun bunları ?

— Ah, Hanımefendi o gün ağlamış, ağlamış, çok kızmış benim prostelâyi yırtmış, az daha kovuyordu beni.. Sonra, bilmem ne yapmış, öğrenmiş ki siz gittiniz o bir Hanımda.. O vakit kızmış size. .

Ahmet Nebil, kapının önünde , adeta bir tereddüt geçirdi. Şimdi ne yapmalıydi? Demek Muhteşem Nihat Hanımefendi kendisinin o günü Neriman Cemşit Hanıma gittiğini de haber almıştı. Acaba kapıdan dönüp gitse daha mı iyi olurdu?

— Kim var şimdi içerde..

— Şimdi var Semiha Hanum, Şeyda Bey, Reşit Bey, hem de daha bir hanım...

Vasiliki, şeytan gözlerile Ahmet Nebilin sevimli yüzüne bakıyordu. Gencin geçirdiği tereddüdü pek âlâ anladı. Tatlı tatlı gülümsiyerek Beyin şapkasını aldı:

— Buyurunuz. Daha iyi ki var bunlar. Onlar buradayken darılmaz size..

. . . . . .

— O! Maşallah Ahmet Nebil Beyefendi! Siz buranın yolunu bilir misiniz?

— Estafurullah, Hanımefendi .

— Yoksa sokağı mı yanıldınız ?

— Nedemek efendim? Bilhassa ziyaretinize koştum.

— Çok şey! Ne ise, şöyle buyurun, bakalım .

Muhteşem Nihat Hanımefendi sinirli sinirli gülüyordu. Ahmet Nebil biraz şaşkındı. Hanımefendinin, hemen yanı başına oturan, kendisine acır gibi tatlı tatlı gülümsiyerek bakan Semiha Nazmi Hanımın ellerini öptü. Reşit Bey, [illegible] nındaki kızı tanıttı:

— Size takdim edeyim, dedi, lisenin bu seneki mezunlarından , Nemika Sırrı Hanım, Uzak akrabamdandır. Muhteşem Hanımefendiye getirmiştim .

Tuhaf bir kızdı bu Nemika Sırrı Hanım: Boyu uzun, vücudu adeta sıskaydi. Yüzü koyu esmerdi. Elmacık kemikleri fırlamıştı. Çenesi uzun ve sivriydi. Bu yüzün üzerinde yalnız göz çukurlarının ta içinden bakan ateş gibi kara gözler insanı çekiyordu. Bir erkek gibi yerinden kalkarak Ahmet Nebile elini uzattı:

— Müşerref oldum, Beyefendi.

— Şeref bendenize ait, efendim.

Ahmet Nebil, dönüp Şeyda Kâmil Beyin elini sıkarken Muhteşem Nihat Hanımefendi :

— Buraya buyurun Ahmet Nebil Bey .

Dedi. Muhteşem Nihat Hanımın hükmü yoktur. Arabacı [illegible] nin hemen yanındaki bir sandalyeyi gösteriyordu.

Ahmet Nebil, oraya oturur oturmaz, kulağına eğildi:

— Yoksa bu küçük Hanımın yanına mı oturmak istiyordunuz ?

— Niçin, efendim?

— Karaları pek seviyorsunuz, galiba da..

Ahmet Nebil, taşın nereye atıldığını hissederek, kızardı.

— Hayır, efendim.. Yani..

— Sus, sonra konuşuruz.

Reşit Bey, açılmış bir söze devam ederek, Semiha Nazmi Hanıma hitap etti:

— Evet, Hanımefendi, yeni mektepten çıkan Hanımlarla bugün hayatın içinde olanlar arasıdaki fark, ısmarlama elbise ile hazır elbise arasındaki fark gibidir. Onlar yeni Türkiye hayatını çocuktan benimsediler. Biz ona sonradan, vakaların zorile girdik.

Semiha Nazmi Hanım, nazik ve sevimli tavırla, cevap verdi :

— Öyle ya, öyle ya! doğru tuyorsunuz: Bir kere öyle hazır elbiseler vardır ki insana belki ısmarlamadan daha iyi yaraşır. Sonra da bugünkü genç hanımlar yeni hayatı yapan kuvvetlerden biridir.

Şeyda Kâmil Bey, hemen kavuk salladı :

— Öyle ya, öyle ya! doğru hanımlarımız senelerden beri asrilik için çalıştılar .

Neydi efendim o eski devirlerde kadınların eteklerine tuvaletlerine hükûmetin boyuna karışması ?

Reşit Bey, hiç istifini bozmadı :

— Esvapçı dükkânında bazen böyle bir tesadüf olabilir. Fakat cemiyet nizamında öyle şey yoktur. Hanımlarımızın yeni hayatı yapmış olmalarına gelince, evet, bugünkü hanımlar yaşadıkları hayatı yaptılar. Fakat bu hayat yarınki Türk hanımının yaşıyacağı hayat değildir .

İzmir-Ankara telefonu müddei umumiliği ve jandarma kumandanlığı tarafından yapılan tahki

DAN 20 DAMLA ALMAK KAFIDIR

Yeni neşriyat:

Yeni tabiiyat dersleri

Münir Raşit B. ilk mekteplere mahsus olmak üzere yeni tabiiyat dersleri isimli bir eser vücude getirmiştir.

ZAYİ — Bu sene Eyüp Orta mektebinden aldığım tasdiknamemi kaybettim. Yenisini alacağımdan hükmü yoktur. 307 No Safi.

Paris Darülfununundan mezun

Dış Tabibi

Mehmet Rifat Bey

Cağaloğlunda Kapalı fırın karşısındaki muayenehanesinde hastalarını kabul ve tedavi etmektedir

---

İstanbul İkinci Ticaret Mahkemesinden:

D. A. Mango Efendi tarafından Doyçe Oryant Bankasına merhun bulunan 182 adet Arslan hisse senedatında satılmasına makamı riyasetçe karar verilmiş olmakla23-9-931 tarihine müsadif Çarşamba günü saat 11 de Esham ve Tahvilât Borsasında satılacağından talip olanların yevm ve vakti mezkûrda mahallinde hazır bulunmaları ilân olunur.

Beyoğlunda Mısır Apartımanında 17 numarada mukim iken elyevm ikametgâhı meçhul Madam La Baron Depereye.

İstanbul Üçüncü İcra Memurluğundan:

Türkiye İş Bankasına, bilezik, inci kolye, yüzük kolye zümrüt rehnederek istikraz eylediğiniz 1128 lirann 31-12-929 tarihinden itibaren her üç ayda bir hesap ve resülmale kalbedilmek üzere senevi % 9 faiz ve 1/2 komisyon ve 50 lira ücreti vekâlet ve masarifi icraiye ile birlikte temini tahsili için menkul rehnin paraya çevrilmesi hakkında 930/4269 numara ile vaki takip talebi üzerine tarafınıza gönderilen ödeme emrine verilen meşruhattan ikametgâhınızın meçhul bulunduğu anlaşılmış ve ilânen tebligat icrasına karar verilmiştir.

Tarihi ilândan itibaren bir ay zarfında daireye müracaatla bir itiraz dermeyan eylemediğiniz ve ani takip eden yirmi gün içinde mezkûr ödemediğiniz taktirde hakkınızda temamen muamelâtı icraiyeye devam olunacağı ödeme emri makamına kaim olmak üzere ilân olunur.

Pertevniyal Vakfından:

Şişlide İzzat Paşa sokağında Valde apartmanının, 8, 11, 12 numaralı daireleri birer sene müddetle ve yirmi gün için alenî müzayedeye konulmuştur. Taliplerin yevmi müzayede olan Teş. Evvelin onuncu cumartesi günü saat on altya kadar İstanbul Evkaf Müdiriyetinde Pertevniyal idaresine veya idare Encümenine müracaat eylemeleri. (2536)

Beşiktaş

DİKİŞ YURDU

Kayıt devam ediyor. Biçki ve dikiş öğrenmek isteyen Hanımların 28 Eylûle kadar açık olan sergimizi görmeleri elzemdir.

Akaretler No 62

Askerî fabrikalar ilânları

500 ton Gazöl.

Yukardaki malzeme kapalı zarf ile 14-10-931 de saat 15 te ihalesi yapılacaktır. Taliplerin şartname için her gün ve münakasaya girmek için de o gün teminat (teklifat) ile müracaatı. (4151) (2530)

* * *

8 kalem tezgâh ayrı ayrı verilecektir

1 adet freze tezgâhı;

1 adet su sertlik tasfiye cihazı ayrı ayrı verilebilir.

Yukarıdaki malzeme ayrı ayrı alenî münakasa ile 23-11-931 de saat 15 te ihalesi yapılacaktır. Taliplerin şartname için her gün ve münakasaya girmek için da o gün teminat ile müracaatı. (4149) (2529)

* * *

Kilo	*Cinsi*
600	Toz şekeri
1500	Kuru barbunya tasuliyesi
400	Pirinç
300	Sabun
150	Zeytin yağı
600	Zeytin tanesi
1500	Bulgur
1000	Nohut
1000	Kuru fasulye
50	Biber
1000	Tuz
100	Salça
1500	Mercimek
100	İrmik
100	Reçel
100	Beyaz peynir.

Barut Fb.ları muhafız Bölüğü için yukarıda nevi miktarı yazılı on altı kalem erzak ve Askerî Sanatlar mektebi için 300 kilo gaz ayrı ayrı pazarlıkla satın alınacağından satmak istiyenlerin 26-9-931 cumartesi günü saat 14 ten 16,30 ya kadar Tophanede Askerî Sanatlar mektebinde müteşekkil satın alma komisyonuna gelmeleri lâzımdır. (2640).

ZAYİ — Gelenbevi Orta mektebinden 929 senesinde aldığım şahadetnameyi zayi ettim. Yenisini alacağımdan hükmü yoktur. 154 No Hüseyin Nezihi.

ZAYİ — 895 numerolu şoför vesikamı kaybettim. Yenisini alacağımdan hükmü yoktur. Yedikulede şoför Mehmet Hüseyin.

---

3 üncü Kolordu ilânları

Hava kıtaatı için toka, büyük ve küçük kopça maden kemik ve mat düğme fermejüp, makara, tela saten muşamba mukavvadan ibaret on üç kalem malzeme 23-9-931 çarşamba günü saat 15 te Fındıklıda III. O. K. SA. AL. komisyonunda pazarlıkla alınacaktır. Taliplerin nümune ve şartnamesini komisyonda görmeleri ve ihale saatinden evvel teminatlarile komisyonda hazır bulunmaları. (310) (2553)

Çatalca müstahkem mevkii için un 23-9-931 çarşamba günü saat 14 te Fındıklıda III K. O. SA.AL. KOM. da pazarlıkla alınacaktır.Taliplerin şartnamesini KOM. da görmeleri ve ihale saatinden evvel teminatlarile KOM. da hazır bulunmaları. (308) (2551).

* * *

Farkı fiatı ifayi taahhüt edemiyen Müteahhide ait olmak üzere 167,600 kilo odun pazarlık suretile alınacaktır. Taliplerin şartnamesini okumak ve münakasaya iştirâk etmek için taliplerin 22 Eylûl 931 Salı günü saat 14 te Komisyonumuza müracaatları. (333) (2647)

* * *

İzmitteki kıtaat hayvanatı ihtiyacı için 436000 kilo arpa ve aynı miktar yulaf kapalı zarf usulile münakasaya konmuştur. İhalesi 29-9-931 tarihine müsadif Salı günü saat 14 te İzmitte askerî satın alma komisyonunda yapılacaktır. Şartnamesini görmek istiyenler her gün komisyonumuzla İzmitteki komisyonda görebilirler. İhaleye iştirâk edecek taliplerin arpa için 1635 ve yulaf için de aynı miktar teminatlarile Ticaret Odasından musaddak ehliyetnamelerile ve teklif mektuplarile mezkûr komisyona vakti muayyeninden evvel müracaatları. (289) (2384)

Kayserideki kıtaatı askeriyenin senelik ihtiyacı olan sade yağı kapalı zarf usulile münakasaya konmuştur. İhalesi 30-9-931 çarşamba günü saat 18 de Kayseride Askerî SA. AL. KOM. nunda yapılacaktır. Şartnameyi görmek istiyenlerin hergün ve münakasaya iştirak edeceklerin teminat ve teklifnamelerile vakti muayyeninde Kayseride mezkûr Kom. müracaatları. (279) (2272)

* * *

Kolordu kıtaatı için zeytin ve ot aşağıda hizalarında gösterilen tarihlerde Fındıklıda K. O. SA. AL. KOM. nunda pazarlıkla alınacaktır. Taliplerin şartnamelerini KOM. da görmeleri ve ihale saatinden evvel teminatlarile KOM. nda hazır bulunmaları. (335) (2649)

Ot 22-9-931 Salı günü saat 15,30 da

Zeytin 22-9-931 Salı günü saat 16 da.

* * *

Yulaf ve arpa ayrı ayrı şartnamelerle ve kapalı zarfla münakasaya konmuştur. İhalesi 29-9-931 Salı günü saat 14 te İzmitte Askerî SA. AL. komisyonunda yapılacaktır. (Şartnameleri komisyonumuzda mevcuttur) taliplerin şartname almak ve münakasaya girmek üzere teminat ve teklif namelerile mezkûr komisyona müracaatları. (287) (2357)

* * *

İzmir Müstahkem Mevkii için rezzaki üzüm kapalı zarfla münakasaya konmuştur. İhalesi 11-10-931 pazar günü saat 15 te İzmir Müstahkem mevkii SA. AL. KOM. nunda yapılacaktır. Taliplerin şartnamesini almak ve münakasaya girmek üzere teminat ve teklif namelerile İzmirde mezkûr KOM. na müracaatları. (334) (2648)

Devlet Demiryolları idaresi ilânları

Haydarpaşa kömür tahmil ve tahliyesinin kapalı zarfla münakasası 5 Birinci teşrin 931 pazartesi günü saat 15 te İdare Merkezinde yapılacaktır. Tafsilât Ankara ve Haydarpaşa veznelerimizde beşer iraya satılmakta olan şartnamelerde yazılıdır. (2518)

* * *

Teklif edilen fiatların yüksekliği dolayisile feshedilen romorkör tamiri münakasası tekrar ve kapalı zarfla 11 birinci Teşrin 931 Pazar günü saat 15 te İdare merkezinde yapılacaktır.

Tafsilât Ankara ve Haydarpaşa veznelerinde üçer liraya satılmakta olan şartnamelerde yazılıdır. (2639).

Çanakkale Nafia Baş mühendisliğinden:

1 -- Çanakkale - Balıkesir yolunun vilâyet dahilinde ve muhtelif mahallerde inşa edilecek olan beher adedi 2601 lira 16 kuruş bedeli keşifleri dört adet tamirci kulübesi 10 Teşrinievvel 931 tarihinde ihale edilmek üzere 21 Eylûl 931 tarihinden itibaren yirmi gün müddetle ve kapalı zarf usulile yeniden münakasaya konulmuştur.

2 -- Münakasaya iştirak edecekler teklif mektuplarını ve muvakkat teminat 10 Teşrinievvel cumartesi saat on beşten evvel Çanakkale Vilâyetine tevdileri ve şartnameyi görmek ve tafsilât istiyenler Nafia Başmühendisliğine müracaat eylemeleri. (2655)

Ticaret İşleri Umum Müdürlüğünden:

30 İkinci Teşrin 330 tarihli kanun hükümlerine göre tescil edilmiş olan ecnebî şirketlerinden Fransız tabiiyetli (Memaliki Şarkiye Fransız Bankası) nın Türkiye umum vekili bu kere müracaatla Şirketin Beyoğlu Talî şubesinin 1 Eylûl 931 tarihinden itibaren tatili faaliyet ettiğini ve tasfiyesinin Galata Merkezi tarafından ifâ edileceğini bildirmiş olmakla mezkûr talî şube ile alâkası bulunanların şirkete ve icabında İstanbul mıntakası Ticaret Müdürlüğüne müracaat eylemeleri ilân olunur.

Dr. HORHORUNİ

...zühreviye

SEYRISEFAIN

Merkez acenta: Galata Köprü başı B. 2362. Şube A. Sirkeci Mühürdar zade han 2. 2740.

PİRE - İSKENDERİYE POSTASI

(EGE) 22 Eylûl Salı 10 da Galata Rıhtımından kalkacaktır.

22 Eylûl Salı Trabzon postası yapılmıyacaktır.

Alemdar Zade Mehmet Vapurları

Lüks ve seri Karadeniz Postası

Bülent VAPURU 21 Eylûl

Pazartesi

günü akşam saat 18 de Sirkeci rıhtımından hareketle (Zonguldak, İnebolu, Ayancık, Samsun, Ünye, Ordu, Gireson, Görele, Vakfıkebir, Trabzon, Sürmene, Rize ve Mapavriye âzimet ve avdet edecektir.

Yük ve yolcu için Sirkecide Vezir iskelesi sokak karşısında No. 61 acentasine müracaat. Tel. 21037.

LLOYD TRİESTİNO'nun

VİENNA

Muhteşem ve lüks vapurile

Atina'ya

seyahat

Birinci mevki 80, İkinci 60, İkinni keonomik 40 lira.

Galata rıhtımından hareket 24 Eylûl Perşembe saat 10 Pireden avdet 4 Teşrinievvel. Fazla malûmat almak isteyenler, Galatada Rıhtım caddesinde No 27-29 da N. A. Konstantinidis acentalığına müracaat edebilirler.

Telefon: B.O. 3126.

YELKENCİ VAPURLARI

KARADENİZ POSTASI

Samsun

Vapuru 21 Eylûl

Pazartesi

günü akşamı Sirkeci rıhtımından hareketle (Zonguldak, İnebolu, Samsun, Ordu, Gireson, Trabzon, Rize iskelelerine uğrayarak HOPE ye gidecektir.

VATAN

Vapuru 23 Eylûl

Çarşamba

günü akşamı Sirkeciden hareketle (Zonguldak, İnebolu, Samsun, Ordu, Kireson, Trabzon, Sürmene ve Rizeye gidecektir.

Fazla tafsilât için Sirkeci Yelkenci hanındaki acenteliğine müracaat.

Tel 21515

Daima Genç

Kalmak isterseniz

aile muhitinizi şenlendiriniz

NASIL?...

Arzu ve eksiklerini temin suretile

Uzun vade basit muamele

Sultanhamam Dikranyan Han 21

SANTIR JENERAL

İstanbul yedinci İcra memurluğundan:

Paraya çevrilmesine karar verilen Bahriye Vekili sabıkı İhsan Beye ait İş Bankasında mahçuz bulunan 1683/1692 numaralı beheri birer adetlik on 72574/1692 numaralı beheri onar adetlik kırk ve 88938 numaralı elli 10939/11945 numaralı beheri birer adetlik yedi 77513 numaralı on 90949 numaralı elli iki ceman 167 adet Türkiye İş Bankası hisse senetleri ile 245 numaralı İş Bankası Hisse senetleri açık arttırma usulile şehrihalin 24 üncü perşembe günü sat ikiden itibaren İstanbul Esham Borsasında bilmüzayede satılacağı hazır bulunacak memuruna müracaat olunması ilân olunur.

İstanbul ikinci İflâs memurluğundan:

Adres: Galatada Voyvoda caddesinde 18 Numaralı mağazada şapkacı Mihal Yeromnimos efendi.

Balâda ismi ve adresi yazılı olan zatın iflâsı açılıp tasfiyenin adî şekilde yapılmasına karar verilmiş olduğundan:

1 — Müflisten alacağı olan veya lunanların alacak ve iddialarını işbu lunanların alack ve iddialarını işbu ilândan bir ay içinde eyyamı resmiye müstesna olmak üzere her gün saat 13 buçuktan 18 ze kadar Sultanahmet'de vakî adliye binasında icrayi vazife eden ikinci iflâs dairesine gelerek alacaklarını kayt ettirmeleri, ve senet ve defter gibi delilleri her ne ise bunların asıl veya müsaddak suretlerini vermeleri,

2 — Müflise borçlu olanların yukarıda gösterilen müddet içinde o malları daireye vermeleri, vermezlerse cezai takibat ve mesuliyeti mücip olacağını bilmeleri,

3 — Müflisin mallarını nakit ve tahvilâtı ve buna mümasil kıymetli evrakını her ne suretle olursa olsun ellerinde bulunduranlar ister şahis ister banka ve sair müessise olsun bunların üzerindeki hakları mahfuz kalmak şartile o malları ayni müddet içinde daireye vermeleri, vermezlerse cezai takibat ve mesuliyete uğrayacaklarını mazeret bulunmadıkça rüchen haklarından mahrum kalacaklarının bilinmesi,

4 - 3 teşrinievvel 931 cumartesi günü saat 14 te yukarıda yazılı olan iflâs dairesinde alacaklıların ilk içtimaında hazır bulunmaları ve müflisin müşterek borçlularıyle kefillerinin ve borcu tekeffül eden sair kimselerin içtimada bulunmağa hakları olduğu ilân olunur.

Beyoğlu dördüncü sulh hukuk mahkemesinden:

Terekesine mahkemece vazıyet olunan müteveffiye madam Marinin uhdesinde bulunan Beyoğlunda Bostan mahallesinde Şirket sokağında 35 numaralı hane maili inhidam olduğundan enkazı kaimen açık arttırma suretiyle rüsumu dellaliye ve ihale pulu müşterisine ait olmak üzere 23 eylûl 1931 Çarşamba saat 8,30 da satılacaktır; talip olanların mezkûr gün ve saatta mahallinde hazır bulunmaları lüzumu ilân olunur.

MEKTEPLİLER

BEYKOZ Kundura ve dibagat fabrikasının yeni modelde şık, zarif *MEKTEP ÇANTALARI*, evrak çantaları, kasetler ve yemek çantaları..

Genç Mektepliler: Bu ihtiyaçlarınızı yerli malından ve Türkiye Sanayi ve Maadin Bankası fabrikalarına ait:

Yerli Mallar Pazarı

ndan tedarik ediniz...

İstanbul: Bahçekapı Birinci Vakıf Han.

Beyoğlunda: Elhamra sineması sırasında (Sabık Strongilo) Yerli Mallar Pazarı.

Sultanahmet 4 üncü Sulh Hukuk mahkemesinden:

Müddei vilâyet idarei hususiyesi vekili Tahsin Yesari Beyin müddei âleyh Fatihte Gırçırda Haci Hasan Bostani karşısında 12 numaralı hanede Mukim Esat efendi aleyhine ikame olunan 1160 kuruş matlubat davasının cari muhakemesinde müddei aleyh mezkûr haneden çıkup bir semti meçhule gittiği mahallesi muhtarı ve mubaşırı tarafından davetnamesinin zahrına verilen meşruhattan anlaşılmış ve yirmi gün zarfında ilânen tebligat icrasına karar verilmiş olduğundan ve muhakeme 10-10-931 tarihine müsadif perşembe günü saat 13-30 a tâlik kılınmış olmakla yevmi mezkûrda bizzat ve yahut bir vekili musaddak göndermesi aksi taktirde giyaben rüyet olunacağı tebliğ makamına kaim olmak üzere ilân olunur.

İkinci İcra Memurluğundan:

Bir borçtan dolayı mahcuz ve satılması mukarrer 95 Çeki Meşe odunu 24-9-931 tarihine müsadif perşembe günü saat 12 den itibaren Fındıklıda 8, 10, 12, nu. lu odun ve kömür deposunda satılacağından talip olanların yevmü mezkûrda 931-2850 dosya numarasını hâmilen mahallinde hazır bulunacak memura müracatları ilân olunur.

Beyoğlu dördüncü sulh hukuk mahkemesinden:

Uzun senelerden beri nerede olduğu malûm olmayan doktor Konstantin Makridiye ait olarak Galatada Karaköyde Melek hanında mevcut üç demir kasa ve şezlong ve masa ve saireden mürekkep eşya 22-9-931 sali günü saat 17 de açık arttırma süretiyle satılacaktır, talip olanların mezkûr gün ve saatta mahallinde hazır bulunmaları lüzumu ilân olunur.

İstanbul mahkemei asliye ikinci hukuk dairesinden:

Millî müdafaa vekâleti deniz avukatı Sami B. tarafından İstanbulda Vefada Kerimpaşa arsasında Hacı Fazil efendi hanesinde mükim Ayişe H. Aleyhine mektep ücretinden 490 lira 38 kuruş tahsili hakkında ikame olunan dava üzerine tebliğ olunan lâyıha mahallesi muhtararı tarafından mümaileyhanın mezkûr haneyi terkederek ikametgâhının meçhul olduğu şerhiyle iade kılınmıştır. ve müddei vekilinin talebi üzerine ol baptaki lâyıhanın müddeialyha Ayişe hanıma tarihi ilândan itibaren bir ay zarfında cevap vermek üzere tahkikat hâkimliğince ilânen tebliğine karar verilerek bir nushasına mahkeme divanhanesine tâlik kılınmış olduğundan keyfiyet H.U. M. K. 142 inci maddesi hükmüne tevfikan ilân olunur.

Eyüp Sulh Hukuk Hâkimliğinden:

Müddei Raif efendi vekili Şefik Beyin müddaaleyhler Nikoli, Yorgi Lâzari,İstefo,Boriz efendilerle İvana hanım aleyhlerine ikâme ettiği izaleyi şuyu davasının muhakemesinde müdaaleyhlerin ikametgâhları meçhul bulunduğu mubaşırı ve mahallesi Heyeti ihtiyariyesi tarafılarından verilen şerhten anlaşılmış ve hukuk usuli muhakemeleri kanununun (141) ve (147) inci maddeleri mücibince ilânen tebligat icrasına karar verilmiş ve muhakeme 8-10-931 saat 11 re talik kılınmış olduğundan mezkûr gün ve saate mahkemeye gelmeleri ve yahut bir vekil göndermeleri aksi takdirde muhakemenin giyaben icra kılınacağı ve ilân varakalarından bir nushasının mahkeme divanhanesine tâlik olunduğu ilân olunur.

Istanbul Belediyesi ilânları

İstatistik müdürlüğü için lüzumu olan etajer pazarlıkla yaptırılacaktır. Talip olanlar keşif evrakını görmek için her gün, pazarlığa girmek için de 45 liralık teminat akçesini bankaya yatırarak alacakları makbuzla 22-9-931 salı günü saat on beşe kadar Levazım müdürlüğüne gelmelidir. (2641).

Istanbul Deniz Satın alma komisyonundan:

Kilo

6000 Kuru üzüm Açık Münakasası 13 Birinci Teşrin 931 S.11de

6000 Kalem Boya malzemesi Açık Münakasası 13 Birinci Teşrin 931 saat 14 te

Yukarıda cins ve mikdarı yazılı Malzemenin hizasında gösterilen gün ve saatte açık münakasası icra olunacağından şartnamesini almak istiyenlerin her gün ve vermeğe talip olacakların yukarıda yazılı münakasa gün ve saatinde teminatlarile birlikte Kasımpaşada Deniz Satın Alma Komisyonuna müracaatları. (2644).

AYAKLARI TERLEYENLERE

HİDROL

TERİ ve KOKUYU DERHAL KESER VUCUDA ZARAR VERMEZ HER ECZANEDE BULUNUR

Leylî ve Neharî **Feyziye Lisesi** Nişantaş Tel. B.O. 4039

Yuva, ilk, Orta ve Lise kısımlarını muhtevidir.

Çocuklarınızı mektebe vermeden evel Feyziye Lisesine müracaat ediniz.

Türkiyenin en eski hususî mektebi. Tesis tarihi 1885

ARNAVUTKÖY'ÜNDE

Amerikan Kız Koleji

Kayıt muamelâtı her Salı ve Cuma günleri saat 9 1/2 dan 11 1/2 a kadar Kolejde icra olunmaktadır.

Şişli - Osmanbey

Yeni Türkiye Mektebi

Yuva - İlk - Orta

Fransızca ve İngilizce lisanları kur halinde ve itina ile tedris edilir, Kayıt devam etmektadir

KIZ - ERKEK

Enverpaşa mektepleri

Şişli son tramvay istasyonunda

Leylî, Neharî - Ana, İlk, Orta

Şubesi: **Erenköy'de** yalnız ilk kısım, neharî

Her iki mektepte kayıt devam etmektedir

Harmanı tasarrufla yapmak için: Fordson kullanmalı

YENİ FORDSON'DAKİ TEKEMMÜLÂTTAN BİRKAÇI

Motör - Daha kuvvetlidir, üçlü pulluğu kolaylıkla çekebilir.
Yağlama usulü - Süzgeç ilavesile ıslâh edilmiştir.
İştial - Dafi ile mücehhez yüksek tevettürlü bir Bosch manyetosunun ilâvesile ıslâh edilmiştir.
Frenler - Disk adedi tezyit edildiğinden daha müessirdir.
Soğutma tertibatı - Kayışla hareket eden bir su tulumbası ilâvesile ıslâh edilmiştir.
Direksiyon - Takviye edilmiştir.
Hava filtresi - Daha mükemmel.
Yaylanma - Ön tarafa takılmış olan yay mükemmel bir yaylanma temin eder.

Hasat bitiyor, harman başlıyor; kuvvei muharrikeyi kira ile tutmak icap ederse bu iş çok pahalıya malolur. Halbuki bu masraf Fordson sahipleri için çok daha azdır; buğdayı en iyi neticeleri temin ederek biçtikten sonra harmanı da en ucuza maledecek olan yine Fordsondur. Ziraate müteallik hiçbir iş Fordson'u gafil avlıyamaz. Gerek tarladaki, gerek çiftlikteki kudreti hiçbir zaman zaaf nedir bilmez. Fordson'dan iyi uşak yoktur, onu iş başında bir görünce derhal hizmetinden istifade temin etmeği düşüneceksiniz. Her hangi bir Fordson acentası marifetile yapılacak tecrübe meccanidir.

Fordson

Yüksek Mühendis mektebi kaydü kabul muamelesi

Kayıt muamelesinin hitamı olan 24 Eylûl 931 Perşembe günü akşamına kadar mektebe kaydü kabul edilmiş bulunan talebe meyanından mektebin leylî kadrosuna göre alınacak leylî talebe miktarını tefrik için yapılacak olan müsabaka imtihanı 28 Eylûl 931 pazartesi günü sabah saat (9) da icra edileceği cihetle alâkadaranın mezkûr gün ve saatte Gümüşsuyunda kâin mektepte hazır bulunmaları lüzumu ilân olunur. (2534)

Yüksek Orman Mektebi Rektörlüğünden:

Yüksek Orman mektebi birinci sınıf kadrosu ikmal edilmiştir. Kayıt ve kabul muamelesi kapanmıştır. Müracaat kabul edilmiyecektir. (2619).

Eskişehirde Tayyareciliği Temsil edecek bir abidenin inşası hakkında

1.— Bu abide 50:60 ebadında bir bahçe içerisine rekzedilecektir.

2.— Abidenin heyeti umumiyesi yerli mermerden olup üzerine mermer veya tunçtan Tayyareciliği temsil edecek bir heykel konacaktır.

3 — Kaide şu şekilde olacaktır:

A — Şühedanın cenazesi için alt katta zeminde beş adet hazır mezar yapılacaktır.

B — Kaide: bir daire olacak ve dairenin dahilî duvarları kemiklerin konacağı müteaddit hücrelerden teşekkül edecektir. Hücre kapakları mermerden olup üzerine her şehidin künye ve avakibi yazılacaktır.

C — Kaide etrafı mermerden balusturaklarla çevrilecektir.

E — Kaide üzerine mermerden çıkılacak ikinci bir kaide yapılacak ve bu kaidenin altı köşesine de tayyareciliğin tarihçesi ve temsili, şühedanın künyeleri hakkedilecek bir tarzda yapılacaktır.

4 — Bu ikinci kaide üzerine 6:8 metre irtifaında bir sütun rekzedilip bu sütun üzerine de tayyareciliği temsil edebilecek bir heykel konacaktır.

(Bir tayyare ile kanatlı bir kadın ve saire olabilir).

5 — İşbu abidenin resmini yapan müessise veya zavata intihap edildiği takdirde dört yüz lira nakdî mükâfat verilecektir.

6 — Abidenin ecanibe karşı bile bir hissi ihtiram telkin edecek mahiyette olması meşruttur.

7 — Taliplerin daha fazla tafsilât taleplerinde bizzat Eskişehir Hava mektebi kumandanlığına müracaatları ve tevcih edilen suallere cevap olarak tavzihan ilân olunur. (2523).

ASRÎ

Konforlu Apartımanlar

Maçka'nın en havadar mahallinde köşebaşında inşaatı hitam bulan ve nezareti fevkalâdeyi haiz ve her türlü konforu bilhassa 14 metro tulünde üç buçuk metro arzında geniş emsalsiz terasa ve balkonları ihtiva eden **(Narmanlı apartmanları)** Asrî, lüks gayet muvafık şeraitle Teşrinevel iptidasından itibaren kiraya verilmekte olduğundan muhterem halkın ziyaretlerine küşat edilmiştir.

Edirne defterdarlığından:

On beş bin lira kıymeti muhammeneli İnoz nahiyesinde "18 931" dönüm ve 408 zira miktarındaki İnoz namı diğeri Beylik koru ile maruf koru ve mera temliken sekiz sene ve sekiz taksitle satılmak üzere 2-9-931 tarihinden itibaren "30" gün müddetle kapalı zarf usulile mevkii müzayedeye vazolunduğundan taliplerin % 7,5 kuruş depozito akçelerile yevmi ihale olan 2-10-931 tarihine kadar Keşan Malive dairesine müracaat etmelerinin ilân olunur. (2545)

Elâziz Belediyesinden:

Elâziz Belediye riyasetinden 35 bin 819 lira bedeli keşifli Elâziz belediye sinema ve kulüp binasının inşaatı 20-9-931 den itibaren yirmi gün müddetle kapalı zarf usulile münakasaya konulmuştur. İhale tesbit edilen şeraiti dahilinde Elâziz belediye encümeni tarafından yapılacaktır. Taliplerin mimar veya mühendis olması meşruttur. Evrakı keşfiye ve şeraiti ihale hakkında malûmat almak için Elâziz belediye encümeni kâtip liğine müracaat olunur. Taliplerin ilân edilen bedeli keşif üzerinden 7,5 teminatları ve ehliyeti ve fenniye vesikaların muntevi teklifnameler ile birlikte yevmi ihale olan 10-10-931 cumartesi günü saat 16 ya kadar Elâziz belediyesinin encümenine müracaatları ilân olunur. (2636).

Istanbul Deniz Levazım Satınalma Komisyonundan:

20,000 kilo pirinç: Kapalı zarf usulile ihalesi 22 eylûl 931 salı günü saat 10,5 da.

15,000 „ nuhut: Açık münakasa usulile ihalesi 22 eylûl 931 salı günü saat 14 te.

5,000 „ şeker: Açık münakasa usulile ihalesi 22 eylûl 931 salı günü saat 16 da.

Yukarıda cins ve miktarı yazılı erzakın hizasında gösterilen gün ve saatte kapalı zarf ve açık münakasa usullerile ihaleleri icra kılınacağından şartnamelerini almak istiyenlerin her günve vermeğe talip olacakların hizalarındaki gün vesaatte teminatları ile birlikte Kasımpaşa'da Deniz Levazımı Satın alma komisyonuna müracaatları.

Büyük Tayyare Piyangosu

11. inci Tertip 3. üncü Keşide

11 TEŞRİNİEVVEL 1931 DEDİR

Büyük ikramiye 100,000 Liradır

Ayrıca: (40.000, 15.000, 10.000,) Liralık İkramiyeler ve (50.000) Liralık bir Mükâfat vardır.

2 Numaralı Gireson Jandarma Efrat Mektebi müdürlüğünden:

(2) Numaralı Gireson Jandarma mektebinin 931 ve kısmen 932 senesi idaresi için 12-9-931 tarihinden itibaren aşağıda cins ve miktarı yazılı mevat iaşenin 3-10-931 tarihine müsadif cumartesi günü saat (14) de münakasai aleniye suretile ihalesi icra kılınacağından itaya talip olanların yevmi mezkûrda mektep satın alma komisyonuna müracaatları lüzumu ilân olunur. (2636)

Kilo	Cinsi
2000	Sabun
8000	Soğan

Tahvil Satışı

Emniyet Sandığı müdürlüğünden:

Nurettin Hüsnü Beyin 2442 numaralı borç senedile ve 397 adet Rumeli Demiryolları tahvili terhini suretile istikraz etmiş olduğu sekiz yüz lirayı vadesinde tediye etmemesine mebni kendisine alelusul ihbarname tebliğ edildiği halde yine tesviyei deyn eylemediğinden mezkûr tahvilâttan borca kifayet edecek mikdarın Sandık Heyeti huzurile 29 Eylûl 931 tarihinde esham ve tahvilât borsasında piyasaya göre satılacağı ilân olunur

Leylî ve Neharî Kız ve Erkek **Inkilâp Liseleri** Ana, İl, Orta Lise kısımları

Müessisi: NEBİZADE HAMDİ

Resmî ders programlarını tamamen tatbik eder. Ecnebî lisan tedrisatı, ecnebi mekteplerine kat'iyyen lüzum bırakmıyacak bir mukemmeliyettedir. Talim ve terbiye heyetleri memleketimizin en güzide muallim ve mürebbilerinden mürekkeptir. Ana ve baba yavrularını İNKİLÂP LİSELERİNE her hususta tam bir emniyet ve huzuru kalple teslim edebilirler. (Mufassal izahname vereceğiniz adrese gönderilir)

Mektep Nuruosmaniyededir. Telefon: 20019

RESMI ILÂNLAR TÜRK LİMTED SİRKETİ

Türkiyede her lisanda intişar eden bütün gazeteler için bilûmum resmî daireler ilânlarını kabul eder

Adres : Ankara caddesi Kahraman zade hanı 3 üncü kat

Telgraf adresi: Resmilân - Telefon: 20960 Posta kutusu Ist. 753

Iktisat Vekâleti

Balıkçılık işleri müfettişliğinden:

İdaremizin altı aylık ihtiyacı olan 800 ton evsafı şartnamede muharrer maden kömürünün kapalı zarf usulile mübayaası mukarrerdir. İhalesi 4-10-931 tarihine müsadif pazar günü tam saat on buçukta Balıkçılık Müfettişliğinde icra kılınacaktır. Şartnameyi almak istiyen taliplerin cumartesi ve salı günleri Boğaziçinde Balta limanında İktisat Vekâleti Balıkçılık işleri müfettişliğine müracaatları ilân olunur. (2510).

Galata'da 10 Sınıflı « Avusturya »

"SANKT GEORG,,

Leylî, Neharî Kız Mektebi Son sistem tadil edilen mektep kayda başlamıştır. Tedrisat Almancadır. İngilizçe en meşhur İngiliz muallime tarafından tedris edilmekte ve olveçhile Fransızça da temin edilmektedir. Fiatlar hesene olduğu gibi pek dundur

Sıhhat ve içtimaî muavenet vekâletinden:

Basrada kolera hastalığı hüküm sürmekte olmasına binaen buradan gelecek olan bütün taze sepze ve meyva ve sairenin ve taze ve kuru hurma ve mümasili gibi maddelerin ithallerinin men'ine karar verilerek Umumî hıfzıssıha kanununun Elinci maddesi mücibince Gümrüklere tebliğat icra kılındığı alâkadarlarca malûm olmak üzere ilân olunur. (2597).

Makin ile tam men ş halin c imal ed len PR BAK raş bı ları aynı cinse ve değişmez b keskinliğe maliktirler.

PROBAK

Tıraş bıçakları

Tahlisiye Umum müdürlüğünden:

Rumeli Tahlisiye mıntakasının merkezi olan Kumköyünde "Kilyosta" pazarlık suretile müceddeten bir garaj yaptırılacaktır.

Garajın bedeli keşfi 2304 liradır.

Evrakı keşfiyesi Galata rıhtımında Maritim hanında Tahlisiye Umum Müdürlüğündedir.

Pazarlığa iştirak etmek istiyenlerin 21 Eylûl 931 tarihine müsadif pazartesi günü saat on dörtte Tahlisiye Umum Müdürlüğü mübayaa komisyonuna gelmeleri. (2344).

İLÂN

OMNİOM ŞARK SINAİ ANONİM ŞİRKETİNDEN:

Hisse senedatına 8 numaralı k pon mukabilinde 10 kuruş verilec ği ve işbu meblâğın 1 Teşrinevv 1931 tarihinden itibaren Galata' Banka Komerçiyale İtalyana giş lerinden tesviye olunacağı ilân ol nur.

İstanbul, 15 Eylûl 1931

(İmza) Meclisi İdare

MİLLİYET MATBAAS

unuz?" diye bağırmış. | İzmir-Ankara telefonu | müddei umumiliği ve jandarma ku- | DAN 20 DAMLA ALMAK KAFIDIR | nin hükmü yoktur. Arabacı Ku