PAZAR
20 EYLÛL 1931
6 ncı sene, No. 2015
NUSHASI 5 KURUŞTUR

Milliyet

Sahip ve Başmuharriri
Siirt Meb'usu MAHMUT
Umumî Neşriyat ve Yazı Müdürü
ETEM İZZET

Yeni bir Çin - Japon muharebesi mi?

Tetkike değer bir ihtilâf

Bir haftadan beri bir taraftan belediye ile taksi işletenler, diğer taraftan da gene belediye ile otobüs işletenler ihtilâf halindedir. Taksi sahiplerinin şikâyeti şudur:

Otomobillere taksimetre takılıp taksi nakliyatı siyanen bir ücrete tabi tutulmağa başladıktan sonra, halk piyasaya çıkarılan yeni ve lüks otomobilleri eski otomobillere tercih ettiğinden eskiler piyasadan kaldırılmıştır. Ve peyderpey piyasaya yeni otomobiller çıktıkça eski otomobiller garajlara çekilmektedir. Bu suretle yüzlerce otomobil garajlarda çürümektedir. Bu otomobillerin sahipleri son zamanlarda bir teşebbüs yapmışlardır: Mademki yenilik ve lüks itibarile piyasadaki otomobiller ile rekabet edemiyorlar, o halde fiatlerini indirerek bu noktadan rekabete karar vermişler ve muayyen mesafe dahilinde adam başına on kuruşa yolcu taşımağa başlamışlardır. Eski otomobil sahiplerinin bu teşebbüsü ortaya bir mesele çıkarmıştır.

Belediye bunları tasnif edemiyor. Taksi iseler taksimetre takmalıdırlar ve taksilere ait ahkâma tabi olmalıdırlar. Otobüs iseler, bu sınıf vesaiti nakliyenin tabi olduğu nizamlara riayet etmelidirler. Ve tasnif edemediği içindir ki bu otomobillerin işlemelerine mâni olunuyor. Hattâ bu tasnif yapılamadığından piyasaya çıkarılan bu eski otomobillere "nim otobüs„ gibi garip bir isim de verilmiştir.

Otomobil olsun, otobüs olsun, her nevi nakliyata belediye ancak halkın selâmeti ve menfaati noktalarından müdahale edebilir. Yani evvelâ piyasaya çıkarılan nakil vasıtası, sağlam mıdır, değil midir? Saniyen ücret meselesinde halk aldatılıyor mu aldatılmıyor mu? Bu iki nokta temin edildikten sonra otomobilmiş, otobüs imiş, nakil vasıtasına bir isim vermenin umumî bir faidesi yoktur. Şimdiye kadar tramvaydan maada nakil vasıtalarını taksi ve otobüs gibi iki kısma ayırmanın sebebi, piyasaya ancak bu nevi vasıtaların çıkmalarından ileri gelmişti. Şimdi taksiden çok ucuz, fakat otobüste denilemeyecek bir vasıta daha piyasaya çıkmıştır. Sırf bu yeni vasıta tasnif edilemiyor diye, sahiplerinin, kendi mallarını tasarruf etmelerine mâni olmak ve halkı da bu ucuz ve seri nakil vasıtasından mahrum etmek doğru olmasa gerektir. Garajlarda yüzlerce sağlam, fakat gösterişsiz otomobil çürüyor. Bunların sahipleri ucuz servis yapmağa hazırdır. Talep te vardır. Bu şerait altında eğer mevcut talimata uymuyorsa, bunlara mahsus bir nizamname de yapmak müşkül değildir.

Otobüs sahiplerile belediye arasındaki ihtilâfa gelince; bu da bir fren yüzünden çıkıyor. Otomobillerin makinelerini bilenlerce malûmdur ki, fabrikalar otomobillerini başlıca iki nevi fren ile techiz ediyorlar: Hidrolik fren ve balatalı fren. Her iki frenin de faideleri ve mahzurları vardır.

Belediye heyeti fenniyesi, kabul ettiği bir talimatname ile otobüslerin mutlaka hidrolik frenler ile techiz edilmesini emretmiştir. Bu kararın tatbikından sonra arabaları balatalı frenle mücehhez olan otobüs sahipleri otobüslerini işletemeyeceklerdir. Heyeti fenniye bu kararını yolcuların emniyet ve selâmetleri mülâhazasile verdiğini iddia ediyor. Yani hidrolik frenin balatalı frene emniyet noktasından faik olduğunu söylüyor.

Bir defa hidrolik frenin balatalı frenden daha emniyetli olduğu münakaşa kaldırır bir meseledir. Otomobil kullanan bir çok şoförler, bilakis balatalı frenin daha emniyetli olduğunu söylemektedirler. Ve en yüksek fiatlı otomobillerin balatalı frenle mücehhez olduğunu ileri sürüyorlar. İstitraden şunu söyleyelim ki, bizzat belediye reisinin bindiği otomobil balatalı frenle techiz edilmiş imiş. Fakat heyeti fenniyenin noktai nazarını doğru farzederek, hidrolik frenin daha emniyetli olduğunu kabul etsek bile, balatalı fren ile mücehhez olan otomobillerin salim olmadığını iddia etmek gülünçtür. Otomobil fabrikalarının yüzde yetmiş beşi balatalı frenle mücehhez otomobiller inşa ediyor. Eğer bu otomobiller emin nakliyat vasıtaları olmasalardı, piyasada bir gün kalamazlardı. En yüksek fiatli otomobillerin balatalı frenle mücehhez olmaları da bu nevi frenin tasarruf mülâhazasile kabul edilmediğini göstermeğe kâfidir.

Belediye heyeti fenniyesinin, halkın emniyet ve selâmeti mevzuu bahsolduğu meselelerde titizlik derecesine varan bir dikkat ve itina göstermesini pek yerinde buluruz. Fakat bu dikkati evham derecesine vardırmak ve bilhassa talimatı herhangi bir şirket mamulâtına inhisar edecek şekilde tanzim etmek doğru değildir.

Çinli bir nefer endaht manevralarında

Gene bir Çin-Japon muharebesi mi?

Japonlar Çin topraklarına asker çıkararak şehirleri ve mühim mevakii işgal ettiler

Top ateşi altına alınan Mukten şehrine on dakkada bir mermi düşüyor!

Satırını bilıyen bir nefer

Dün gelen ajans telgrafları aksayi şarktan mühim bir haber getirdiler. Bütün Avrupa sulh davasının daha ziyade tarsini için, Cenevrede toplanarak, hümmali bir faaliyet sarfettikleri şu sırada, aksayi şarkta birdenbire top patladığı haberi geldi. İlk gelen telgraflara bakılırsa, bu hâdisenin mevzii kalmasına çalışılmakta ise de vakayiin nasıl bir cereyan alacağını kestirmek müşküldür. Zira şu dakikada japonlar iki şehri işgalleri altına almış bulunuyorlar. Bu mühim hâdise hakkında dün aldığımız telgraflar şunlardır.]

TOKYO, 18 A.A. — Mançuri'nin cenubundaki demiryolu köprüsünün Çinliler tarafın

(Devamı 5 inci sahifede)

Atina, Başvekilimizi kabule hazırlanıyor

M. Venizelosun, Başvekilimizin Atina olimpiyatlarında bulunmasını arzu ettiği teeyyüt ediyor

Başvekil ve Hariciye vekilimizin Atinada kalacakları üç gün için bir program hazırlandı

Pek yakında Atinada biribirlerine mülâki olacak olan iki başvekilin İstanbulda alınmış resimlerinden..

ATİNA 19 (Hususî) — Başvekil ve Hariciye vekilimizin burada geçirecekleri üç gün için hazırlıklara devam edilmektedir. 4 teşrinievvelde Atinada yapılacak Olimpiyat oyunlarında İsmet Pş. Hz. nin de hazır bulunması son derece arzu ediliyordu. İsmet Pş. Hz. ve Tevfik Rüştü Beyin kabulü için bir program hazırlanmıştır. Muvasalât sabaha tesadüf ederse, Başvekil ve Hariciye vekili Faler'de karşılanacaklardır ve burada bir resmi kabul yapılacaktır. Geceye tesadüf ederse doğruca Atinaya gidilecektir. Başvekil ve Hariciye vekilinin ikametleri için Küçük saray otelinde daireler hazırlanmıştır.

ATİNA 19 (Ano.) — İs-

yen bir hudut dahilinde kaldıkça, her nevi fren sağlamdır. Bu hudut tecavüz edilecek olursa, hiç bir fren tehlikenin önüne geçemez. Binaenaleyh frenin nev'ini tayin etmekten ziyade, otobüslerin muayyen bir sür'atle işlemelerini ve bu hududu teca-

Türkiye ve Cemiyeti Akvam

ANKARA, 19 (Telefonla) — Türkiyenin Cemiyeti Akvama girmesi etrafında son zamanlarda bazı temas ve mülâkatlar cereyan etmişse de vaziyetin tavazzuhu kısa bir zaman meselesi addolunmaktadır.

Jandarma Kumandanları

ANKARA, 19 (Telefon) — Umum jandarma kumandanı Kâzım Paşa bugün öğle trenile Yerköye gitmiştir. Kâzım Paşa Yerköyde içtima edecek olan civar vilâyetler jandarma kumandanlarile mezkûr havali asayişi üzerinde görüşecek ve bazı tetkikat yaparak yarın avdet edecektir.

Hangi San'atler?

Nazmi Nuri B. baklayı ağzından çıkardı

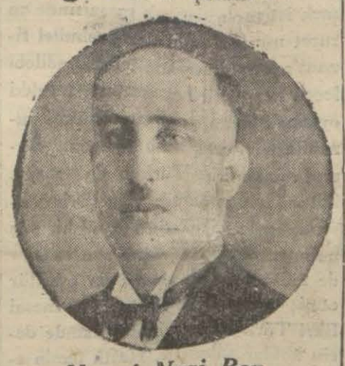

Nazmi Nuri Bey

Bir kısım sanayiin tadidi için Sanayi Birliği kâtibi umumîsi Nazmi Nuri Bey tarafından ortaya atılan fikir gittikçe taraftar kazanmaktadır.

Nazmi Nuri Bey evvelce müphem bir şekilde mevzuu bahsettiği tahdidi lâzım gelen sanayii tasrih ederek şu beyanatta bulunmuştur;

— Şüphesiz ki memlekette her sınıf şuabatı sınaiyenin inkişaf ve tekemmülü arzu edilir ve hep bunun için çalışılıyor. Hükûmetimizin yerli sanayii himayede gösterdiği gayret ve bahşedilen muafiyetler bunun yüksek delilidir.

Yalnız bu emek ve konulan sermayenin hakikî ihtiyacı karşılıyacak şekilde ve müspet bir sahada müsmir olması lâzımdır. Bunun aksi ve sermayenin gittikçe yükselerek rekabete kadar yol açması tehlikelidir.

Bugün tabiî bir inkişaf seyrini ikmal eden trikotaj, dibağat ve değirmencilik sanayii üzerinde tevakkuf etmemek kabil değildir.

Balkan Konferansı

ANKARA 19 (Telefonla) — Başvekilin Atina ve Peşte seyahatinin 1 teşrinievvele kalması üzerine Balkan konferansı da teşrinievvelin yirmisinde küşat edilecektir.

Italyadaki suikast failleri mahkemeye verildi

CENEVRE, 18 A.A. — Anarşist Bovone ile metresi Blaha ve hemşiresi ve İtalyada tethiş maksadile yapılan suikasttlara ait hazırlıklarda methalleri olan diğer 6 cürüm ortakları istintak hâkimi tarafından devleti koruma mahkemesine sev-

Gazi Hz.

Reisicümhur Hz. dün Dolmabahçe sarayında dairelerinde meşgul olmuşlardır.

Atina Oyunları

Atina olimpiyatlarına iştirak ediyoruz

İlk kafile yakında gidiyor

Atinada yapılacak olan ikinci Balkan oyunlarına iştirakimiz etrafında birçok dedikodular yapıldı leh ve aleyhde söylendi.

Umumî teşkilat reisi ALİ RIZA BEY

Maamafih Merkezi umumî reisi Ali Rânâ Bey alâkadarlarla, federasyonlar, ve antrenörle temas ettikten sonra Merkezi umuminin gitmek için evvelce verdiği kararı değiştirmemiştir.

Buna nazaran Balkan oyunlarına iştirak edecek olan ve takriben 15 müsabıktan, ve idarecilerden mürekkep olan kafilenin ayın 22 sinde Ege vapurile hareket etmesi muhtemeldir.

Kafilenin erken gitmesine sebep orada on gün kadar pist antrenemanı yapmak içindir.

Henüz izinleri almamamış olan bir iki kişi de bir hafta sonra gideceklerdir.

Bulgar Seyyahlar

Dün şereflerine bir çay ziyafeti verildi

Şehrimize gelen Bulgar seyyahları şerefine dün Bulgar sefaret konağında bir çay ziyafeti verilmiş ve bir resmi kabul tertip olunmuştur. Seyyahlar arasında eski bazı nazır ve mebuslar da vardır. Bulgar seyyahları bugün, yarın şehri gezecekler ve salıya memleketlerine hareket edeceklerdir.

Bursadaki Şerirler

BURSA — Yalova yolu üzerinde soygunculuk yapanların büyük bir muvaffakiyetle tevkif edildiklerini haber vermiştik. Vali Fatin Beyin ve jandarma alay kumandanı Ürfi B. in bizzat yaptıkları takip hareketi ile derdest edilen bu şerirlerin Bursa muhabirimiz tarafından gönderilen bir fotografilerini neşrediyoruz. Bunlar numara sırasile şunlardır:

1 — Kopuk Mehmet, Kar-

Bursa şerirleri

şaklı Nuri, Kocabacak Hasan, Cellât oğullarından Halil, Lâz

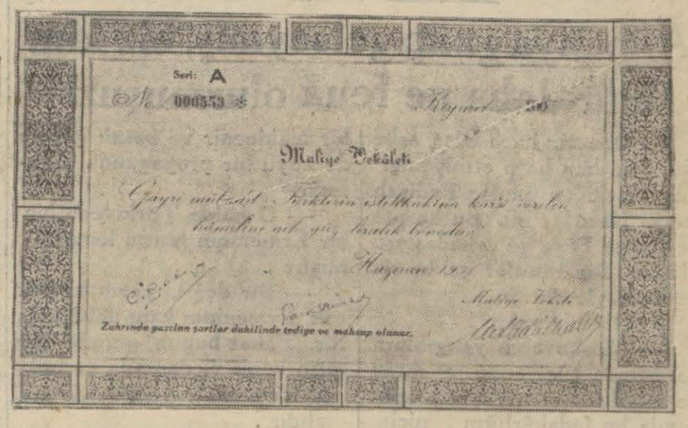

Seri: A
No. 000553
Kıymet 20
Maliye Vekâleti
Gayri müteahhit Türklerin istihkakına kâfi sarfiyat olmadıkça ödenmez.
Hazıran 1931
Maliye Vekili
Zahrında yazılan şartlar dahilinde tediye ve makbup olunur.

Muhtekirler tarafından gayrimübadillerin elinden 25 liraya kadar satın alınabilen 100 liralık bonolardan

Gayrimübadillere bono tevziatı tatil edildi

Bonoları yüzde 25 e düşürmekten kurtarmak için tedbirler almağa ihtiyaç var

Muhtekirler ucuz ucuz gayrimübadillerin elindeki bonoları topluyorlar

Gayrimübadillere istihkaklarının yüzde yirmisi nisbetinde yapılmakta olan bono tevziatı muvakkaten durdurulmuştur. Bunun sebebi sarfiyatı en fazla olan 100 liralık bonoların bitmiş olmasıdır.

Takdiri kıymet komisyonu, Maliye vekâletine müracaat ederek tevziata devam edilmek için yeniden yüz liralık bono istemiştir. Şehrimizde bulunan emlâki milliye müdürü Rüştü Bey beheri yüz bonoyu muhtevi 30 cilt yüz liralık bonoyu Maliye vekili Beye imzalatmak üzere Ankaraya götürmüştür.

Bunlar Maliye vekili tarafından imzalandıktan sonra takdiri kıymet komisyonuna gönderilecek ve alâkadarlara tevziata devam edilecektir.

Bazı gazetelerin yanlış neşriyatı yüzünden tevziatın inkıtaa uğradığını bilmeyen bir çok gayrimübadiller komisyona müracaat etmişler, kendi

(Devamı 5 inci sahifede)

Mektebe ilk gidiş ve ilk ders..

Derslere dün sabahtan itibaren başlandı

Bu sene ilk mekteplere çok tehacüm var, muallime de ihtiyaç var

Lise ve orta mekteplerde dün sabahtan itibaren derslere başlanmıştır. Dersler saat sekiz buçukta başlamıştır. Dün ayni zamanda muallim mekteplerinde de tedrisata başlanmıştır. Üç aydan beri erkenden sokağa çıkmağa alışmamış mektepliler, dün sabah erkenden mekteplere koşuşmuşlardır.

İlk mekteplerde tedrisata İstanbul vilâyeti mıntakasında 1 teşrinievvelde başlanacaktır. Kayıt ve kabule 5 günden beri başlanmış bulunmaktadır. Bu tehacüm vardır. Buna sebep Türk tabiiyetinde olan çocukların ilk tahsillerini münhasıran Türk mekteplerinde yapmak mecburiyeti hakkındaki kanundur.

İstanbul ilk tedrisat talebe kadrosu bu sene mühim şekilde tevsi edilmiştir. Bu sene ilk mekteplerde açılacak şubeler için maarif müdürlüğü emrine ilâveten 60 muallim verilmiştir. İlk mekteplere kayit ve kabul 1 teşrinievvele kadar devam edeceği için kaç şube açı-

Siyasî tefrika: 28

KARA BİR GÜN

Istanbul nasıl işgal edildi?

Aziz Hüdayi

Neler soruyor neler?

Almanya galip gelseymiş, biz kim bilir daha ne fena olurmuşuz!

— Ordular harp eder, sebebini çok defa harp etmiyenler bilir. Eskiden bunlar Padişahlar ve Nazırlar idi. Bu harpte de Enver Paşa ve arkadaşları oldular. Bir vakitler galiba siz de de böyle olurdu.

— Hiç bir vakit !

— Moskovanın yangınları karşısında titriyerek açlıktan ve soğuktan ölen Fransız ordusunda bu fedakârlığın niçin yapıldığını bilen kaç kişi vardı? Mısıra giren ordunuz Hindistan için yola çıktığını bilmiyor mı idi ve Hindistanın Fransa elinde kalacağına emin mi idi?

— Siz çok gerilere gittiniz. Şimdi harplerin her halde umumî bir manası vardır ve herkes bunu az çok bilir .

— Ben bu hususta size hiç bir şey söyliyemem. Söylesem de malûm bir rivayet mahiyetini de geçmez.

— Hnagi rivayet?

— Söylendiğine göre biz bitaraf ta kalsak, sizinle müttefik olarak harbe girsek ve muzaffer olsak da İstanbul ve boğazlar Ruslara verilecekmiş. Rus Hariciye nazırının ilk günlerdeki beyanatı da bu rivayeti sahihleştirecek mahiyette idi. Biz Türkler ise İstanbulsuz ve boğazsız yaşıyamıyacağımıza kani idik .

— Doğru, fakat Almanlar galip gelseydi daha fena vaziyete düşecektiniz.

— Bunlar hep benim cevap veremiyeceğim şeyler .

— Harp.. Bunu anlarım, fakat bir buçuk milyon Ermeniyi kesmek, buna bütün dünya hayret ediyor.

— Bu haberi ve bu adedi size kim verdi, yüzbaşım?

İki dünyanın gazeteleri bunun tafsilâtile doludur.

Propaganda servisiniz takdir edilecek bir maharet gösterdi. Harpte hıristiyan milletleri ayelhimize tahrik için ince zekâların yaratabileceği her şey düşünüldü ve yapıldı. Bakınız, siz bile bu dev masallarının tesiri altındasınız.

— Nasıl? Ermeni katliâmını inkâr mı edeceksiniz ?

— Eğer siz hiç bir Alman öldürmediğinizi, hiç bir vatan haini idam etmediğinizi söyler ve Türklerin hiç bir tecavüze uğramadıklarını iddia ederseniz doğru söylemekte sizinle farkımız kalmaz. Müşaade eder misiniz, size bir şey soraym ?

— Lûtfen .

— Dünyada kaç milyon Ermeni vardır ?

— Doğru bir adet söyliyemem .

— Kendi istatistiklerinize inanırsanız onların kaydettiği adedi söyliyeyim. Büyük Ansiklopedi dünyada mevcut Ermenileri şöyle gösteriyor:

(1100,000) Kafkasyada; (1000000) İran Ermenistanında; (500000) Türkiyede ve (400,000) başka memleketlerde yani cem'an (3000,000) Türkiyede katliâm edildiği söylenilen miktar bu adatlerin hangisinden alınmıştır.? Eğer Türkiyedeki bütün Ermeniler katliâm edilmiş iseler şimdi büyük Ermenistan için Türkiyenin hemen yarısını istiyenler kimlerdir? Ölen Ermeniler mi? Sonra bu sokakları dolduranlar Fırat sularının altından ve Kilikya mezarlarından mı çıkmışlardır ?

— Ben de sizi yine sizin vesaikinizle tekzip edeceğim.

— Hangi vesaik?

— Türk gazeteleri.

— Cemilemeyiniz ve Türk gazetesi demeyiniz, yüzbaşı efendi. Onu yazan Türk değil Mihran efendinin ve entellicens servisin parasile ... bir makinedir ve basan gazete de koyu bir propaganda organıdır.

— O halde Türkiyede hiç bir Ermeninin burnu kanamamıştır .

— Bir değil, yazık ki pek çok Ermeninin kanı dökülmüştür. Fakat bunun günahı Çarların kanlı vicdanında ve onların eline silâh verenlerde aranılıdır .

Ermeniler Türkiyenin en sadık, en çalışkan ve Türklüğe en yakın bir unsuru idi. Fakat aralarına politikanın zehirli eli girdikten ve bazı Ermeniler milletlerinin hayat ve refahı bahasına vicdanlarını sattıktan sonra bunlar acınacak hallere düştüler. İlk taarruz onlardan başladı; yine Ermeni tarihçilerile ispat ederim ki öldürülen Kürtlerin ve Türklerin adedi Ermenilerin adedinden fazladır. Harbin en nazik devrelerinde ordumuzu gerisinden vurmağa çalışanlar kimlerin hesabına hazırlanmışlardı? Van kiliselerinde çıkan toplar Semiramisin asma bahçelerinde kuş avlamak için mi saklanmıştı? Sandıklar dolusu bombalar Van gölünün balıklarına suikast için mi toplanmıştı?

— Tehcir..

— Müsaade ediniz, yüzbaşım, onu da anlatayım. Gerisini tehdit altında gören her ordu emniyet tedbirleri almak mecburiyetindedir. Fakat itiraf ederim ki, tehcir çok fecî şerait içinde yapılmıştır. Buna harp halinin müşkülâtını, tehcire memur bazı adamların iktidarsızlık ve fena hareketlerini de ilâve etmek mecburiyetindeyim. Bu vaziyet Fransada da olsa..

— Mersi, yüzbaşım, bu hazin hikâyeyi burada bırakalım .

— Nasıl isterseniz .

— Bonjur, mösyö.

Ve çekilip gitti Rus ve Ermeni muharrirleri, hakikat, bütün cihan matbuatını o kadar işitilmemiş facialarla doldurmuş, o kadar çok kitaplar ve lâvhalar vücuda getirmişlerdi ki her Türk, bir hiristiyan nazarında, derhal kafası kesilecek bir katil, bir canavar mahiyeti almıştı. O sıralarda Mihranın gazetesinde mütemadiyen katliâmlardan bahsedilmesindeki ve muhtelit sansör de çalışan gayri Türk memurların, hükûmetin resmî tebliğlerine varıncıya kadar müdafaamıza matuf yazıları çıkarmalarındaki sebep şimdi daha iyi anlaşılıyordu. Hangi Fransızla konuşsam katliâmdan bahsediyor. Ve beni bir mes'ul, bir mücrim görüyordu.

Gariptir ki o devrin meş'um muhaliflerinden ve şimdi mübarek Türk topraklarının kabul etmediği kara yüzlüler dağıldıkları yerlerde bizim hiristiyan akalliyetlere karşı fena muamele ettiğimizden bahsetmekte, bütün milleti İttihat ve Terakki kostümü içinde göstermektedirler. Bunlardan, suyu ve ekmeğile büyüdükleri bu ana yurt lehinde bir tek söz bulamazsınız. Sene lerden sonra Ermeni hâdiselerinden bahseden Fransız mebusu mösyö Luis Bertran bile, diyebilirim ki; mübalâğa ve ifratta bizim mel'unlar kadar ileri gitmemiştir .

İskambil falları

19 Şubat .

Fena gecelerden biri daha geçti: Yanımızdaki odaya kapatılan iri bir kurt köpeği sabaha kadar kapıyı tırmaladı ve bağırdı. Aşağıda acemi bir el gece yarısından sonraya kadar piyano ile köpeğe refakat etti. Rum nöbetçiler bu akşam ... di. Bir müddet oynadılar; Dimitri uyuyamiacağını görünce evvelâ piyanoyu çalana, sonra köpek sahibine küfürler ederek gitti. Yani yalnız kalınca iskambil falları açmağa başladı. Şansım açık görünüyor, sağıma kupa yeni düşmüş, evimizde bir sevinç olacağını gösterirmiş; yakında feraha çıkacakmışım, ama bir deniz yolu varmış. Pek uzak değilmiş, biraz keder, sonra yine sevinç..

HARİCÎ HABERLER

Komşu Kapısı gibi!

Zeppelin balonu tekrar Amerikaya gidiyor

BERLİN, 18 A.A. — Graf Zepelin balonu cenubî Amerika'ya ikinci bir seyahat yapmak üzere saat 1,15 te Friedeichshafen limanından hareket etmiştir.

ARLES, 18 A.A. — Zepelin balonu saat altı kırk dokuzda Saintes-Maries-de-lö-mer üzerinde uçup dolaştıktan sonra Baléares adaları istikametinde yoluna devam etmiştir.

BERLİN, 18 A.A. — Graf Zepelin'in Brezilya'ya icra etmiş olduğu ikinci seyahat münasebetile matbuata beyanatta bulunan kumandan Eckner, cenubî Amerika'ya yapılan bu seyahatlerin Almanya posta idaresi ile münakalât nezaretinin önayak olması ile girişilmiş bir takım teşebbüslerden ibaret olduğunu söylemiştir. Mumaileyh demiştir ki: Bir kabilisevk balon, Atlas okyanosunu geçtiği zaman bu bir spor hâdisesidir. Fakat bu balon seferini müntazıban tekrar edecek olursa müntazam bir münakale yolu tesis etmiş demektir. Graf Zepelin, evvelce tesbit edilmiş bir tarife mucibince ve muntazam fasılalarla cenubî Amerikaya gidip gelme üç seyahat yapmış olduğundan amelî surette Okyanos üzerinde bir nakliyat servisinin küşat resmini yapmıştır. Graf Zepelin, Avrupa - Brezilya postasına hareket ve muvasalâta ait iltisak servislerine ve vapur ile icra edilen nakliyata nazaran10 ilâ 16 gün kazandırmaktadır.

Gandhi şikâyetçi

LONDRA, 18 A.A. — Gandhi yuvarlak masa konferansında işlerin ve müzakerenin çok ağır gitmesinden, murahhaslara ait listenin yavaş, yavaş yapılmakta olmasından ve İngiliz murahhaslarının direktif sahibi bulunmamalarında dolayı bazı tenkitler yürütmüştür .

Kalküta'da bir hadise

KALKÜTA, 18 A.A. — Nidnapore t evkifhanesindeki mahpuslar dün akşam nöbetçilerin üzerine şiddetle hücum etmişlerdir. Nöbetçiler kendilerini müdafaa için ateş etmişlerdir. Bu arbede neticesinde mevkuflardan iki kişi ölmüş ve 20 kişi de yaralanmıştır.

Moyle ve Allen ıssız bir adaya inmişler

TOKYO, 18 A.A. — Asahi gazetesine gelen bir habere nazaran tayyareci Allen ile Moyle Japonya'dan hareketlerinden otuz dört saat sonra şiddetli bir fırtınaya tutulduklarından boş ve ıssız bir adada yere inmeğe mecbur olmuşlardır. Tayyareciler havanın müsadesizliğinden dolayı ancak sekiz gün sonra tekrar havalanmağa muvaffak olabilmişlerdir.

Tayyareciler o zaman şimali garbi istikametinde uçarak Aléntiennes adalarında Miamofolegno köyüne inmişlerdir. Buradan bugün Alaskada Nomeye gitmek üzre hareket edecek lerini ümit eylemektedirler.

Linbergh'in seyahati

NANKİN, 19 (A.A.)— Geçenlerde hava tarikile Amerikadan Tokyoya gitmiş olan miralay Linbergh ile karısı bugün Fukuoka'dan Nankine gelmişler ve coşgun tezahürlerle karşılanmışlardır.

Ecnebî matbuatı

Cemiyeti akvam ve Türkiye

Tevfik Rüştü Beyin Cenevredeki son temasları üzerine, Türkiyenin de Cemiyeti Akvama dahil olması mevzuu bahsedildiğine dair gelen haberler üzerine Sofyada çıkan "La Bulgarie,, gazetesi, 18 tarihli nüshasında bu meseleye dair bir başmakale neşretmiştir.

Böyle bir hâdise karşısında komşularımızın fikir ve mütaleasını öğrenmek faideden hali olmayacağı cihetle, bu makalenin şayanı dikkat gördüğümüz kısımlarını iktibas ediyoruz. "La Bulgarie,, diyor ki:

"Türkiye için, Cemiyeti Akvamı teşkil eden milletlerden uzak kalmağa devam etmekte bir sebep yoktur. Lozan muahedesini müteakip kendisinin Cemiyeti Akvama kabulünün derpiş edilmesi, genç cümhuriyetin, daima teşriki mesai rabıtalarını takviyeye alıştığı cemiyette canlı bir sempatiyi haiz olduğuna delildir.

O halde şimdiye kadar Türkiyenin de kabulüne ne mâni vardı, diye bir süal irat edilebilir. Bidayette Sovyet tesiri altında bulunan Türkiyenin, Sovyetlerin cihanşümul kudretinden çekindikleri beynelmilel bir teşkilâta girmekte fazla istical göstermemesi varit sayılabilir. Maamafih komşu cümhuriyetin efkârında bir tahavvül hâsıl olması gecikmedi. Türk cümhuriyetçileri memleketlerinin beynelmilel hayatını inkişaf ettirmek ve faideli temaslar etmek için Cenevrede bulacakları müsait muhitin ehemmiyetini anlıyorlardı.

İstiklâlini büyük bir kıskançlıkla muhafaza eden Türkiye kapılarını ecnebilerine geniş surette açmak ve eğer milli servetinden istifade etmek istiyorsa, iştirak mesaisinde zaruret mevcut olan beynelmilel finans'a karşı hasmane telâkki edilebilecek her türlü hareketten tevakki eylemek lâzım geldiğini bütün vuzuhile kavramış bulunuyordu. Bunun içindir ki, Türkiyenin cazibe kutbünden tamamile yüz çevirmeksizin, harici siyasetinde yeni bir veçhe hâsıl oldu. Bu veçhe son seneler de mütezayit bir enerji ile tebellür etmiş ve Cenevre ile teşriki mesai fikri Türk efkârı umumiyesinde derin kökler salmıştır. Hattâ temin edildiğine nazaran, Cenevre müessesesinde diğer devletlerle beraber katî surette mevki almak için daimî bir kürsü istemiştir.

Bütün bu malûmatın doğru olup olmadığını bilmiyoruz. Ancak muhakkak olan bir şey varsa, Türkiyenin Cemiyeti Akvama kabulü meselesi her sene daha musirrane bir şekilde kendini hissettirecek ve o kadar ki nihayet müsait bir tarzı halle bağlanacaktır. Bu, her şeyden evvel umumî mülâhazaların icabıdır. Bir Avrupa milletini Moskovanın himayesinden kurtarmak mevzuu bahistir. Diğer taraftan Balkan milletleri, bir çok sebeplerden bu tarzı hallin, bir an evvel husulpezir olmasını arzu ederler. Zaten bir kaç zamandır Balkanlarda Türk diplomasisinin oynadığı faal rolü bilen müdekkiklerin gözlerinden, Türkiyenin Cemiyeti Akvama girmesini icap ettiren sebepler de kaçamaz. Cemiyeti Akvam azası olan Türkiyenin, komşuları nezdinde iyi komşuluk prensiplerine uygun tarzı haller hakkındaki dostane müdahalelerinde bu rolünü daha müvaffakıyetle ifa edebileceğine ise hiç bir şüphe yoktur.,,

Bir isyanın sonu

NEVYORK, 18 A.A. — Şili'de bu yakınlarda çıkmış olan isyanın elebaşılarından altısı Satiago divanı harbi tarafından idama, ikisi müebbet hapse ve diğer altısı 15 ile 10 sene arasında tehalüf eden hapis cezalarına mahkûm edilmişlerdir.

Prens Galles de Fransa'da

PARİS, 18 A. A. — Prens Galles de bugün Bayonne'den Paris'e gelmiştir.

Amerika'da içki yasağı

ATLANTİC CİTY, 18 A.A. — Amerikan baro cemiyeti içki yasağının kaldırılması lehinde bir karar sureti kabul etmiş

Ingiliz Intihabatı

Şimdi yapılırsa büyük bir musibet olacak

LONDRA, 18 A.A. — Lordlar kamarasında hükûmet namına söz söyleyen lord Poolmer'iyet mevkiinde bulunan muahedeler hasabile ecnebi ithalâtının tamamen men'ini kabil olmadığını söylemiş ve fakat İngiltere'nin, muahedelerden mütevellit taahhütlerini bozmaksızın yüzde yüze kadar gümrük tarifeleri tatbikinden yardım görebileceğini beyan eylemiştir.

Lord Melchett, umumî intihabatın halen değil yalnız İngiltere için fakat Avrupa'nın büyük bir kısmı için bir müsibet olacağını ifade etmiş ve parlâmento feshedildiği takdirde İngiliz lirasının rayiç fiatini tutundurmak imkânı olamıyacağı fikrini izhar eylemiştir. İngiltere bankasının ikinci reisile birçok meclisi idare azalarının, M. aMc Donald'dan umumî intihabat yaptırmıyacağını ve mümkün olduğu kadar iktidar mevkiini muhafaza edeceğini âlenen beyan etmesini talep ettikleri söylenmektedir. Diğer taraftan Daily Telegraph gazetesi de, başvekilin umumî intihabatın yapılması için hazırlanmakta olduğunu ve bankalar müdürlerile birlikte intihabat müddeti esnasında İngiliz lirasının sukut etmemesi için alınacak tetbirleri tetkik eylemektebulunduğunu temin eylemektedir. Muhafazakârlar, himaye usulünü muhtevi gümrük tarifelerinin ithali maksadile intihabat yapılmasını arzu etmektedirler.

Bulgaristanda indirilecek gümrük rüsumu

SOFYA 19 (Milliyet) — Hükûmet çok lüzumlu bazı mevaddın ucuzlamasını temin için, bu mevadda ait gümrük resmini 27 den 20 ye indirmeze karar vermiştir.

Bulgar komünistleri ve affı umumî

SOFYA 19 (Milliyet) — Komünist Amele fırkası, 1923 komünist ihtilâlinin yıldönümü münasebetile 23 eylûlde siyasî affi umumî ilânı lehinde harekete geçmeğe karar vermiştir. Polis bu hareketi menetmiştir.

Bir irtihal

KAYSERİ (Milliyet) — Bir hafta evvel vefat eden Kayseri C. Halık Fırkası reisi İbrahim Safa Beyin ailesine Cümhuriyet Halk Fırkası umumî kâtipliğince beyanı taziyet edilmiştir. Merhum Millî mücadelede vatanına hizmet etmiş Kayserinin kıymetli bir evlâdı idi.

Malûl gaziler için

Mütekait Harp malûlleri cemiyeti merkezi umumiyesinden:

930 senesinde tütün ikramiyelerini aldıktan sonra gerek 930 senesinde, gerekse 931 senesi haziran ayına kadar olan müddetler zarfında vefat edip te bu defa tevzi olunacak ikramiye için askerlik şubelerince tanzim kılınan defterlere kaydolunmayan malûl ailelerile on senelik maaşlarını aldıklarından dolayı defterlere kaydedilmeyen Malûlgaziler vesikalarile derhal Veznecilerde cemiyet merkezine müracaat etmeleri ilân olunur.

Edirnede tamir edilen camiler

Evkaf müdiriyeti tarafından Edirnede tamir edilecek altı camiin tamiratına nezaret etmek üzere Edirneye gitmiş olan Evkaf başmimarı Fikri ve Mimar Vasfi Beyler dün şehrimize gelmişlerdir.

Edirnenin Selimiye, Üç Şerefeli, Beyazıt, Yıldırım Beyazıt, Muradiye, Süleymaniye camilerinin tamiri yirmi iki bin liraya bir müteahhide ihale edilmiştir.Evkaf müdiriyetince daha bazı noksanlar görüldüğünden yapılan keşfe göre bu camilerin tamiri 35 bin liraya mal olacaktır.

Tapuda kurs

Tapu idaresinde bir kurs küşat edileceğini yazmıştık. Bu kurs tedrisata başlamıştır. Her gün öğleden sonra iki saat devam eden bu kurs-

SON DAKİKA

Başvekil Atinaya bir teşrinievvelde gidecek

Heyetimiz Ege vapurile gidecekti

ANKARA 19 (Telefonla) — Başvekil ve Hariciye vekilimizin Atina seyahati bir teşrinievvele kalmıştır. Bu münasebetle Tevfik Rüştü Bey İstanbula gidecek, bir kaç gün kaldıktan sonra Ankaraya dönecektir. Bilâhara ayın sonuna doğru İsmet Paşa ile birlikte İstanbula hareket edecektir. Heyetimiz bir teşrinievvel perşembe günü Ege vapuru ile Atinaya hareket edecek ve 3 teşrinievvelde Atinada bulunacaktır. Seyahat programı tesbit olunmuştur. Hariciye vekili bugün makamına gelmiş ve bir çok ziyaretler kabul etmiştir. İtalyan müsteşarı ziyaretçiler arasındadır. Geç vakte kadar vekâlette kalan Tevfik Rüştü Bey bilâhara İsmet Paşa tarafından köşkünde kabul edilmiştir.

Ankara-Istanbul treninden atlayan iki köylü yaralandı

ANKARA, 19 (A.A.) — Bugün İstanbul postası şehrimize teahhur 13,55 te gelmiştir. Teahhurun sebebi tren Herekeye gelirken iki köylünün daha evvel gidebilmek için istasyona gelmeden trenden atlamalarıdır. Vak'a haber alınınca hemen taharriyata başlanmış ve atlayan köylülerden biri ağır, diğeri hafif yaralı olarak bulunmuştur.

Bursada fabrikatörler toplandı

BURSA, 19 (Hususi) — Sanayi umum müdürü bugün şehrimize gelmiştir. Meb'uslarımızdan Rasim Ferit, Rüştü ve umum fabrikatörler iştirakile Ticaret odasında bir içtima yapılmıştır. İçtimada iktısadî meseleler görüşülmüş ve münakaşalar olmuştur. Müzakerata paazrtesi günü devam edilecektir.

Spor koruma cemiyeti

KAYSERİ, (Milliyet) — Kayserinin kıymetli valisi Fuat Beyin teşebbüsü ile çoçuk bahçeleri, idman sahası meydana getirmek ve sporu teşvik ve himaye etmek gayesile spor koruma derneği namında bir cemiyet teşekkül etmiştir.

25-30 bin inek kesilecek

KAYSERİ 19 (Milliyet)—Kayseride pastırma yazı ve pastırma kesilmiye başlamıştır. Bu hafta İstanbula bu senenin pastırması gönderilmiştir. Geçen sene tahminen sekiz, on bin pastırmalık inek kesilmiş ve Yunanistan, Marsilya ve Mısıra ihraç edilmiş idi. Bu sene kesilecek ineklerin miktarı 25, 30 bin kadar tahmin ediliyor.

Makedonyadaki Bulgar kiliseleri

SOFYA, 19 (Milliyet) — Cenevreden bildirildiğine göre, bapiskopos 5 piskopos ve 259 rahip imzasile Cemiyeti Akvam kâtibi umumiliğine bir şikâyetname tevdi edilmştir. Bu şikâyetnameyi verenler Türk idaresi zamanında şimdiki Sırp ve Yunan Makedonyasında vazifei ruhaniyelerini ifa etmiş olanlardır ve Bulgar dinî cemaat teşkilâtının tekrar tesisini istemektedirler. Bir heyet Avrupa payitahtlarını da dolaşacaktır. İmza edenler meyanında İstanbuldaki Bulgar ekzarki, Başpiskopos Boris Edirne ve Kırklareli piskoposları da vardır.

Bulgar - Sovyet siyasî münasebatı

SOFYA, 19 (Milliyet) — Utro gazetesinin temin ettiğine göre, Bulgar Başvekili M. Malinoff Cenevrede M. Litvinoff ile yaptığı bir mülâkatta Bulgar hükûmetinin Sovyetlerle diplomasi münabata tekrar başlaması meselesini pek yakında tetkik edeceğini vâdetmiştir.

M. Malinoff Sovyet Hariciye komiserinden, Rusyada kalan Bulgarların memleketlerine avdetleri hususunda teshilât göstermesini de iltimas etmiştir.

Dilenci değil, Karunmuş!

KAYSERİ (Milliyet) — Medine namında dilenci bir kadın ölmüş ve zabıtaca kulübesinde yapılan taharriyatta on beş altın, 64 gümüş mecidiye ve yüz elli lira kadar evrakı nakdiye ile bir çok eşya bulunmuştur. Sulh hâkimliğince terekesine vazıyet edilmiştir.

Romenler Balkanyadara iştirak etmiyor

SOFYA 19 (Milliyet) — Son dakikada Sofya Balkanyat teşkilâtına romen spor federasyonundan gelen bir habere nazaran, Romen sporcuları Balkon oyunlarına iştirak etmekten vazgeçmişlerdir. Bu karara resmen gösterilen sebep, Romen takımlarının kâfi surette hazırlanmamış olmalarıdır. Maamafih bu kararın Dobruca, Makedonya ve Trakya muhacirin gençlik teşkilâtı tarafından ilân edilen boykotajla alâkadar olması da muhtemeldir. Yunanlılar da Atinada yakında yapılacak atletizm müsabakalarından dolayı Balkanyatlarda jimnastiklere iştirak edemiyeceklerini bildirmişlerdir.

Emlâk ve Eytam Bankasının yeni merkez binası 650 bin liraya iha edildi

ANKARA, 19 (Telefonla) — Bugün Emlâk ve Eytam Bankası yeni merkez binası inşaatı ihale edilmitşir. Münakasaya iştirak eden altı müessesede inşaat idarei fenniyesi şirketi sahipleri Mehmet Galip, Fesçi zade İbrahim Galip ve Erzurumlu Nafiz Beylerin vermiş oldukları 650 bin lira fiat meclisi idarece muvafık görülmüş ve inşaat mezkûr grupa ihale olunmuştur.

Türü-Rus ticaret muahedesi

ANKARA, 19 (A.A) — 16 mart 931 de imzalanan Türk - Sovyet ticaret muahedesinin tasdiknameleri Sovyet Büyük Elçisi M. Suriç ile Hariciye vekâleti müsteşarlık vazifesini ifa eden Belgrat elçisi Haydar Bey arasında teati edilmiştir.

Ankarada Edebiyat Birliği

ANKARA, 19 (Telefonla) — Dün Ankaranın edebiyatı seven gençleri Cemiyeti belediye salonunda bir içtima aktetmişlerdir. Cemiyetin idare heyeti, Nihal Hanım, Behçet Cemal, Muzaffer, Oğuz, İbrahim Saffet ve Kenan Beylerden mürekkeptir.

Cümhuriyet Merkez Bankası memurları

ANKARA, 19 (Telefonla) — Ziraat Bankası muamelâtı umumiye müdür muavini Abidin Bey Cümhuriyet Merkez Bankası muamelâtı umumiye müdürlüğüne tayin edilmiştir. Banka üç teşrinievvelde faaliyete geçecektir. Bu münasebetle şimdiden bir çok memurlarını tayin etmiştir.

Tıp kongresi Ismet Pş. tarafından açılacak

ANKARA, 19 (A.A.) — Tıp kongresi 22 eylûl salı günü saat onda Halk Evinde Başvekil İsmet Paşa Hazretleri tarafından açılacak ve aynı zaman

Şoförler hâlâ ısrar ediyorlar!

Ekonomi

"Balık„ gemisi tetkikat için Karadenize çıktı

Sahillerin balık yuvaları tayin ve haritaları tersim edilecek

İktısat vekâletinin yeni aldığı "Balık" namındaki balıkçılık gemisi açık deniz balıkçılığı ve balık yatakları hakkında tetkikatta bulunulmak üzere cuma günü sefere çıkmıştır.

Karadenize yapılan bu ilk sefere balıkçılık mütehassısıM. Weberman, mezunen memlekette bulunduğundan, iştirak edememiştir. Yalnız ehinoloji mütehassısı M. Simpsan ve balıkçılık enstitüsünde çalışan gençler iştirak etmiştir.

Balıkçılar geminin buradan tedarik edilen eski sistem ağlar ve "gırgır" larla mücehhez olmasına itiraz ederek, yeni vesaitin gemiye alınmamış olmasını tenkit etmektedirler. Halbuki maksat balıkların yataklarını ve tahassun ettikleri yerleri bularak sahile düşmeden balık tutmaktır.

Bu tetkikat neticesinde memleketimiz sahillerinin balık yuva ve cereyanlarına göre haritaları yapılacaktır.

Brezilya konsolosu ofiste

Brezilya konsolosu M. Torres dün ihracat ofisi müdürünü ziyaret ederek, Türkiye ile Brezilya arasındaki münasebatı ticariye hakkında yarım saat kadar görüşmüştür.

Şayialar palamut ihracına tesir ediyor

Bandırma ve Marmara havalisinde eylûl iptidasından beri külliyetli palamut yakalanmakta ve istihlâk edilmemektedir. Bandırma Ticaret odası balıklara mahreç tedariki için Ofise müracaat etmiştir.

Yunanistan'a ihracat yapmak üzere evvelki gün Kanyatisin vapuru Bandırmaya sevke dildiği gibi, Karacabey vapuru ile Kavala'dan bir vapur Bandırmaya doğru yola çıkmışlardır. Bandırma için İstanbuldan tuzlayıcı istenmiştir. Fakat bazı kimselerin palamutla zehirlendikleri şayısının ortaya çıkması, balık ihracatımıza tesir yapmaktadır.

Dün ihracat ofisi bu münasebetle şu tebliği neşretmiştir:

"Nasılsa kokmuş balık yiyen bir iki kişi yüzünden palamut balıklarının zehirli olduğu yolunda söylenen sözler memleketimizin şu mevsimde civar memleketlere ihraç malı olan palamutlarımızın rağbetine tesirden hali kalmıyor. Bu gibi şayialara revaç verilmemesini tavsiye ederiz.

Ecnebî malını tercih eden müesseseler

Bazı imtiyazlı şirketlerin yerli malı dururken, ayni cinsten ve ayni fiatle ecnebi malı aldıkları iddiası üzerinde Vilâyet tetkikat yapmaktadır.

Bu hususta Vali muavini Fazlı Bey bir muharririmize demiştir ki:

— Meseleyi ehemmiyetle nazarı dikkate aldık. Tetkik ediyoruz. Mevzuu bahis müessesenin hangi müessese olduğunu Millî sanayi birliğinden soracağız."

Bir haftalık fındık ihracatımız

İhracat ofisinin istihbaratına nazaran, son bir hafta zarfındaki fındık ihracatımız 456,154 kilo iç fındıktır. Bu miktarın 271,200 kilosu Trabzondan, 119634 kilosu Ordudan, 65320 kilosu Giresundan ihraç edilmiştir.

Başlıca müsterilerimiz sırasıyla İtalya, Fransa ve Almanyadır. Fiatler istihsal merkezlerinde 83—96 İstanbul'da 90 — 97,5 kuruş arasındadır.

Maamafih müstahsil bu fiatleri de düşük görerek malı satmamaktadır.

Kambiyo Borsası

Isterlin	1030,	Kuron	15,93,00
Dolar	0,47,20,	Şilling	3,35,57
Frank	12,03,50	Pezeta	5,18,75
Liret	9,02,00	R. mark	1,99,60
FrankB.	3,39,40	Zloti	4,20,
Drahmi	36,42,00	Pengü	2,71,39
Frank İ.	2,41,62	Ley	79,17,00
Leva	65,05,	Dinar	26,75,00
Florin	1,16,87	Çervoneç	1088

Borsa harici	Altın	914,00
	Mecidiye	51,00
	Banknot	266,

Esham ve Tahvilâtın nevi

İstikrazı dahilî	92,25
Düyunu muvahhide	66,
İkramiyeli Demiryolları	3,50

Ucuz Otomobil

Şoförler narhtan ucuz ekmek olur da taksiden ucuz otomobil olmaz mı?. diyorlar..

Adam başına on kuruş ücretle otomobil işletmek teşebbüsünün akim kalması üzerine telâşa düşen şoförler bir komite teşkil ederek bu işi ihya için yeniden faaliyete geçmişlerdir. Şoförler cemiyeti idare heyeti azasından bir kısmı da bu komiteye dahil bulunmaktadır. Cemiyet reisi Hakkı Remzi Bey dün belediyenin kararına itiraz ederek şunları söylemiştir:

"— Ucuz otomobil bütün şoförlerin yaptığı umumî bir hareket değildir. 10 kuruşa nakliyat taraftarları, otomobilleri amorti edilmiş halen iş yapamayan eski vesait sahipleridir. Bunlardan 10 kuruşa müşteri götürenleri tetkik ettik. bir teşkilâta istinat etmemekle beraber, muntazam olduklarını gördük. Fakat cemiyeti alâkadar eden umumî bir hareket olmadığı için müdahale etmedik. Yapılan münferit bir teşebbüstür. Ancak müşkülleri olan arkadaşların müracaatı halinde, icap eden makamata ve hattâ mahkemeye müracaat ederiz. Belediyenin vazifesi şoförleri ucuz çalışmaktan menetmek değil, halka kolaylık göstermek hiç olmazsa bu gibi müteşebbislere müşkülât çıkarmamaktır. Belediye 4 kişi taşıyan ucuz otomobilleri "dolmuşa bir adam sandalları„ gibi tutuyor. Halbuki her otomobil bu kadar müşteri almak hakkına maliktir. Bunların menedilmesine mukabil, belediye tebligatına mugayir olarak haddinden iki üç misli fazla yolcu alan, izdiham manzarası arzeden tramvay arabalarına müdahale edildiği, bu yüzden bir tramvayın durdurulduğu görülmemiştir. Hattâ bu cihetin kontrol edildiğine bile şahit olmadık. Müdahale yalnız otomobillere ve ucuz otomobilde menfaati olan halkın aleyhinedir. Yeni teşebbüsa baş olan teşkilâta giren şoförler 60 kişidir. Fakat diğer eski otomobillerin iltihakı ile bunun 600 e baliğ olması muhtemeldir. Şehrimiz de şoförler elinde işe yarar 1800 otomobil vardır. Bunların 1450 sine numara takılmıştır. Fakat ancak 1180 otomobil faaliyette, diğerleri garajlardadır. İşleyenlerin 600 ü lükstür. Ucuz otomobil komitesi bu günlerde hazırlıklarını bitirerek, Dahiliye vekâletine müracaat edecek ve belediyenin kararının değiştirilmesini istirham edecektir. Bunlar muvaffak oldukları takdirde lüks otomobiller de böyle ucuza iş yapmağa mecbur olacaklardır. En iyisi şoförleri kendi haline bırakmaktır. Çünkü ticaret serbesttir. Narhtan ucuz ekmek oluyor da taksiden ucuz otomobil neden olmasın?.. Bütün şoförler şimdiki münferit teşebbüs hakkında ne düşündüğünü anlamak için heyeti umumiyenin toplanması lâzımdır. Bu suretle umumi müzaheret temin edildikten sonra, cemiyet bu mesele ile esaslı surette meşgul olabilir. Mevcut iki bin şoför esnafından yalnız altmış tanesinin hukukunu müdafaa etmek, diğerlerini ihmal etmek bittabi varit olamaz. Otomobilleri kânunusaniye kadar belediyenin intihap ettiği renge boyatmak imkânsızdır. Çünkü her otomobil ancak 60 liraya boyana bilir. Şoförler bu parayı verebilecek vaziyette değildir. Şoförlerin çoğu belediye rüsumunu bile veremiyorlar ve bu yüzden her biri 60 - 120 lira kadar borçludurlar. Boyatma işinin tehiri için fırkaya müracaat ettik. 933 senesi sonunda bütün otomobilleri tek taksi usulüne tevfik etmek te mümkün değildir. Belediye reisi Muhiddin Beyfendi bu baptaki teşebbüsümüzü nazarı itibara alarak iyi vaziyette kalan otomobiller için müddeti yeniden temdit ettireceğini vadetmiştir. Otomobil İstanbulda Avrupa şehirleri gibi rağbet bulmuyor. Vesaiti nakliyeden istifade eden halkın ancak yüzde kırk kadarı otomobile biniyor. Halbuki ucuz otomobile müsaade edilirse, herkes binecektir.. Şoförlerin kazanç vergileri cemiyetin teşebbüsleri üzerine 52 liradan 34 liraya indirilmiştir. Otomobillerin belediye rüsumu 90 liradan 150 liraya çıkarılması üzerine, hali sabıkına indirilmesi için teşebbüsat yapıyoruz. Bu kadar takyidat karşısında İstanbulda iki üç seneye kadar otomobilcilik kalmayacağını zannediyoruz. Halbuki bu en medenî nakil vasıtasıdır.„

Tayyare postaları tekrar başladı

Bir tayyarenin Romanya'da düşmesini mucip olan şiddetli fırtınalardan dolayı inkitaa uğrayan yolcu tayyare seferlerine dünden itibaren tekrar başlanmıştır.

Üçüncü şube müdürlüğüne Samsun Polis müdürü Mehmet Ali Bey tayin edilmiştir.

Baş memurlardan Mahmut Bey, Eskişehir Polis müdürlüğüne tayin olunmuştur.

Mahkemelerde

Iffet Hanım mesdut türbeyi mi açmış?

Tekkeler kanununa muhalif hareket eden kadın hâkimin karşısında ne anlatıyor?

İffet Hanım isminde bir kadın, tekke ve zaviyelerin seddi kanununa muhalif olarak Edirnekapı haricinde Kemal Ef. türbesini açıp bazı kimselere ziyaret ettirmekle maznunen Ağırceza mahkemesine sevkedilmiştir. İffet Hanımın dün ilk duruşması yapıldı. Maznun Ayvansarayda, kürekçi ustası Ali Ef. nin zevcesi olduğunu, Edirnekapı haricinde Kemal Ef. türbesinin türbedarlığını yaptığını, bu işin kendisine babasından kaldığını söyledikten sonra dedi ki:

— Efendim, o gün kiracımıza gitmiştim. Dönüşte türbeye uğradım. Baktım ki kapı açık. İmamın oğlu Hafız Hüseyn Ef. içerde. Benden habersiz, çok defa kapıyı kırıp içerde çocuk yatırırlar. Bu sefer de gene çocuk yatırmağa gelmişler.

— Nasıl çocuk?

İffet H. anlattı:

—Gûya, hasta çocuklar Kemal Ef. türbesine götürülüp mezarın üstüne yatırılırsa iyi olur diye itikat edilir. Ondan ötürü türbenin kapısına kilit dayandıramam. Bu Hafız Hüseyin ef. benden birkaç defa anahtarı istedi. Vermeyince gidip kilidi kırmış.„

Bundan sonra şahitlerin ifadeleri okundu. Bunlardan Sabri Ef. ifadesinde:

— Çocuğum dokuz aydır hasta idi. Kemal Ef. türbesinde dolaştırırsan hastalığı geçer dediler .Ben de çaresiz kalıp türbeye götürdüm! diyordu.

Bir başka şahit de:

— 40 günlük çocuğum Esada al basmıştı. Kemal ef. türbesine yatır, bir şeyciği kalmaz dediler. Ben de öyle yaptım.„

Şahit olarak dinlenen Eyüp otakçılar polis komiser muavini şunları söyledi:

— Bu hanımın birtakım ziyaretçileri türbeye soktuğunu haber verdiler. Tarassuda başladık. Hanım, kapıdan içeri girdi, ziyaretçiler de arkasından girdiler. Biz de haklarında zabıt varakası yaptık. Müddei umumî türbesi ziyaret edilen zatın kim olduğunu sordu. İffet H. şu cevabı verdi:

— Bilmem ki efendim, eskiden kalmış bir türbe... Bu Kemal Ef. medresede mi otururmuş, neymiş, sonradan ecinlilere mi karışmış, yoksa ermiş mi, öyle bir şey...

Türbenin evkaf tarafından muhafaza altına alınıp alınmadığı sorulmak üzre muhakeme başka güne bırakıldı.

Yunus Nadi Beyin açtığı dava

Yunus Nadi Bey tarafından Yarın sahibi Arif Oruç B. aleyhine açılan hakaret davasına dün 2 inci cezada başlandı. Yunus Nadi B. namına vekili Vasfi Raşit Bey hazır bulunuyordu. Arif Oruç ve Yarın mes'ul müdürü B. mahkemeye gelmişlerdi. Vasfi Raşit Bey, davasını teşrih ederek Yarın'da Yunus Nadi B. aleyhine yapılan neşriyatı mevzuu bahsederek Arif Oruç Beyin tecziyesini istedi. Maznun vekili Etem Ruhi bey, Vasfi Raşit Beye mukabelede bulundu. Maznun tarafın hazırlanmak için istediği mühlet mahkemece kabul edilerek muhakeme çarşamba gününe bırakıldı.

Sonposta için beraet istendi

Afyon piyasasının düştüğüne dair yaptığı neşriyattan dolayı Son Posta aleyhine açılan davaya dün devam edilmiş ve borsadan gelen cevap okunmuştur. Bu cevaptan afyon piyasasının bu neşriyattan müteeessir olmadığı anlaşılıyordu. Müddei umumî, dünkü celsede Son Postanın beraetini istemiş ve muhakeme, karar için bugüne kalmıştır.

Ağırcezaya gönderilecek..

Ölülerin kemikleri satıldığı iddiası etrafında yaptığı neşriyat üzerine Belediyece Yarın aleyhine açılan dava üçüncü cezada görülecekti. Fakat mahkeme, bunu Ağırceza mahkemesinin salâhiyeti dahilinde bulmuştur. Bu dava yakında Ağırcezada görülecektir.

Belediyede

Yanlış Numaralar

Nihayet Belediyeye değiştirilmesi emredildi

Belediye son yaptığı nüme rotajda bütün şehirde bina ve arsa numaralarını değiştirirken, mükerrer bir çok numara koymuştu. Bu sefer şehrimizde tahrirî musakkafat başlayınca, tahrir komisyonları belediyenin koyduğu numaraların ekserisinin yanlış olduğunu gördüler ve tahrirde hayli müşkülâta tesadüf edildi. Belediye ise mütemadiyen ısrar ederek yanlış numara konmadığını iddia etti. Bir müddet evvel komisyonlar tatili faaliyet etmişlerdi. Numaraların yanlış olup olmadığı tetkik edilmiş ve bazı yanlışlıklar olduğu tahakkuk etmiştir. Belediye ise bunların bir çok yangınlar dolayısile arsa haline gelen binalardan veya evvelce arsa olduğu halde şimdi üzerine birçok apartımanlar yapılan hali yerlerin bu şekilde değişmesinden ileri geldiğini iddia etmektedir. En son tetkikat yanlış numaraların değiştirilmesi zarureti neticesine varmış ve maliye vekâleti dahiliye vasıtasile belediyeye yanlış numaraların değiştirilmesini bildirmiştir. Belediye şimdi numaraların yanlışlığına kanaat getirmiş ve numaraları değiştirmek üzere tetkikata başlamıştır. Ancak numaraların şimdi mi, yoksa tahriri musakkafattan sonra mı yapılması daha muvafık olacağı tetkik edilmektedir. Halen İstanbulda 12 komisyon yeniden tahrire başlamış bulunmaktadır. Yakında faaliyete germi verilecek ve komisyon adedi 30 a iblâğ edilecektir. İstanbul tahriri musakkafatının 5 senede bitirileceği tahmin edilmektedir.

Mütehassısmış!

Paris şehircilik enstitüsünden mezun Jean Reymond isminde bir Fransız genci belediyeye müracaat ederek şehircilik tahsil etmiş olmasına mebni belediyede bir iş istemiştir. Fransız genci yazdığı istidasında hangi şehir işlerinde mutehassıs olduğunu zikretmekte ve İstanbul için çok çalışacağını ilâve etmektedir.

M. Jean Reymondun bu müracaatı tetkik edilmektedir.

Belediye mecmuası

Her ay başı çıkan belediye mecmuasının daha iyi bir şekilde çıkarılması kararlaştırılmıştır. Mecmuanın muhteviyeti ve sahifeleri tevsi edilecektir.

Mecmuanın ıslahı mektupçu Halûk Beye havale edilmiştir. Bütün belediye memurlarının mecmuaya abone olmaları mecburi tutulmuştur.

İhsaî yıllık

Bir iki aya kadar belediye yıllık bir ihsaiyat cetveli neşredecektir. Bu cetvelde 36 nev ihsaî malûmat mevcut olacaktır.

Erkân odaları

Belediye erkânı tekrar Odalarını değiştirmişlerdir. Muavin Nuri B .eski muavin odasına çıkmış ve Halûk B. eski mektupçu odasına inmiştir.

Filim talimatnamesi

Belediye, filim talimatnamesini ikmal etmiştir. Yakında ilân edilerek tatbikatına başlanacaktır..

Rüstem Paşa medresesinin depo olup olamıyacağı tetkik edilmektedir.

Etabli Müsaadesi

Vesika için mühlet 20 gün daha temdit edildi

Dün muhtelit mübadele komisyonu reisi M. Holştad'ın nezdinde Türk ve Yunan baş murahhaslarının iştirakile bir içtima yapılmıştır. Bu içtimada İstanbuldaki Rumlardan geç müracaat edenlerin vaziyeti görüşülmüş ve henüz etabli vesikası almıyanlar için son defa olarak daha 20 gün mühlet verilmiştir. Yunan heyeti murahhasası, etabli vesikası alacak Rumların şimdiye kadar alanlar da dahil olduğu halde 75,000 kişiye baliğ olacağını komisyona bildirmiştir. Dün komisyondaki dördüncü büro da toplanmıştır.

Bu içtimada sahipleri 91 tarihinden sonra Atinaya gitmesi dolayısile Yunanlılıklarına şüpheli emlâk meseleleri görüşulmuş, Yunan heyeti, bunların Yunan malı olduğunu iddia ederek bazı evrak ile bu iddiayı tevsik etmek istemiştir. Heyeti murahhasamız bu evrakın tetkikine lüzum gördüğünden şimdilik müspet veya menfi bir karar verilmemiştir.

Feshane fabrikasında yeni tezgâhlar

Sanayi ve Maadin Bankasının Feshane fabrikasına ilâveten inşa edilen paviyonlardaki tezgâhlar faaliyete geçmiştir.

Fabrikanın terkedilen paviyonlarından bir kısmı şeker deposu olarak kullanılacaktır.

Haliç şirketinin heyeti umumiye içtimaı

Haliç şirketinin otuz Eylûlde yapılması mukarrer heyeti umumiye içtimaı 22 teşrinievvele talik edilmiştir.

Vilâyette

Yoklama

Verilen mühlet bu akşam bitiyor

Eytam, eramil ve mütekaidinin üçer aylık maaş yoklamaları için son bir müddet verilmişti.

Bu müddet bu akşam bitmektedir.

Yoklamasını yaptırmamış olanların bu akşama kadar yoklamalarını yaptırmaları alâkadarlara bildirilmiştir.

Ziraat mütehassısı

Ziraat müdiriyeti tarafından celbolunduğunu ve şehrimize İtalya'dan geldiğini yazdığımız fidanlık mütehassısı dün Ziraat başmüdürünü ziyaret etmiştir.

Polisteki tebeddül vilâyete bildirildi

Polisteki tebeddüler dün resmen Vilâyete bildirilmiştir.

Evvelce de yazdığımız gibi,

Rüsumatta

Eski elbise kaçakçılığı

Dünkü akşam gazetelerinden biri, bazı kimselerin, Gümrük tarife heyetinin gümrük tarife kanununu fena bir şekilde tefsir etmesi neticesi olarak, gayri meşru şekilde eski elbise kaçakçılığı yaptıklarını yazıyordu.

Dün bu hususta gümrük mehafilinde yaptığımız tahkikata nazaran, vakıâ böyle bir ihbar vaki olmuşsa da, yapılan tahkikat neticesinde aslı olmadığı anlaşılmıştır.

İhsan Rifat Bey

Uzun müddetten beri şehrimizde bulunan Gümrükler umum müdürü İhsan Rifat Bey bugün Ankara'ya avdet edecektir.

Esma İbrahim Hanım..

1927 senesinde berayı tahsil Amerikaya azimet eden Esma İbrahim Hanım birkaç gün evvelisi vatana avdet etmiştir. Esma H. Nevyorktaki Kolombia Darülfünunundan Bakalorea ve İcazet diplomalarile mezundur. Bidayette kendi hesabına tahsile giden bu hanım iki seneden beri Rokfeller Müessesesinin nezareti ve himayesi altında mesaisine devam etmitşir. Kendisi ziyaretçi hemşirelik, hemşire mektebi idare ve teşkilâtında amelî ve nazarî sahada tecrübe görmüştür.

Rokfeller müessesesi Esma Hanımı çocuk bakımı ve ruhiyat şubelerinde yetiştirmek üzere Kolombia, Kornel, Minesota Darülfünunlarına göndermiştir.

Maarifte

Vefa mektebinde sınıfta kalanlar

Vefa Orta mektebi son sınıf talebesinden 77 Efendinin sınıfta ipka kalması meselesi ile maarif müsteşarı Salih Zeki Bey meşgul olmaktadır.

Ecnebi ve akalliyet liselerinin şahadetnameleri

Ecnebi ve ekalliyet liselerinden mezun olanların şahadetnamelerindeki kıymet meselesimünaziünfih bir mahiyet almıştır. Maarif vekâleti bu hususta şu mukarreratı ittihaz ve tebliğ etmiştir:

Ecnebi ve ekalliyet liseleri şahadetnamesi devlet memuriyeti ve askerlik hususunda lise şahadetnamesi hukukunu haizdir . Darülfununa girmeğe kâfi değildir. Darülfununa girmek için resmî bir lisede bakalorya imtihanı vermek lâzımdır. Kayıt ve gecikmemek için resmî lisede bakalorya vermeden Darülfununa girilebilir. Fakat muvakkat talebe olan sene ortasında resmî bir lisede bakaloryasını verir ve Darülfünundaki kaydını asli talebeye tebdil eder.

Ziraat müdürü

Tayyare postaları tekrar başladı

Bir tayyarenin Romanya'da düşmesini mucip olan şiddetli fırtınalardan dolayı inkitaa uğrayan yolcu tayyare seferlerine dünden itibaren tekrar başlan-

İzmirde yeni mektepler

Son günlerde bayat balık yiyerek zshirlenenler çoğaldı.. *[Gazeteler]*

Damat — Valde Hanım.. Sana âlâ bir çift palamut getirdim! Hemen tavasını yapar afiyetle yersin!..

Milliyet

ın umdesi "Milliyet" tir.

20 EYLÜL 1931

AREHANE — Ankara cadde- : 100 Telgraf adresi: Milliyet, bul.

Telefon numaraları: 24311 — 24312 — 24313

BONE ÜCRETLERİ

	Türkiye için	Hariç için
ıylığı	400 kuruş	800 kuruş
„	750 „	1400 „
„	1400 „	2700 „

len evrak geri verilmez

iddeti geçen nushalar 10 kuruş Gazete ve matbaaya ait işler nüdiriyete müracaat edilir. zetemiz ilânların mes'uliyetini etmez.

Bugünkü Hava

Dün azamî hararet 20, garî 17 derece idi. Bu- ın ruzgâr poyraz, hava lutlu.

lizah ve ciddî

er zaman iyi mizah yazısı amaz.. Bunun için bir çok eme lâzımdır: Evvelâ ya- adamın tab'ı mizaha müsa lmalı.... Sonra mevzu- müşahede etmeğe fırsat ıalı... Ee, bunlar da her za- bulunan şeyler değil ki; ala herifin dediği gibi:

Sende yağ, un, şeker, var diye soralım ve Var.. Cevabını alınca:

Ne duruyorsun helva yap ... Diyebilelim.

Onun için mizahı kâh hafif- z.. Ona kariler soğuk der- Kâh ta ciddiye kaçarız.Bu erde dikkat ediyorum.. Bi mizah yazıları ciddîye faz- aklaşmağa başladı. Bizim h muharriri arkadaşları- lan birinin daha bu nokta ne ilişmiş.. Ben bu ciddî- e hareketini mizah için bir n addediyorum. Bunu te- çin size bir fıkra naklede-

-Saraçhanebaşında bir ma- bici dükkânı..... Arnavut le sahibi var. Zeynel Ağa. kân büyük.. Beride işsiz ış eski tiyatro gardropla- an Artin isminde bir Erme ar ki; ramazanı işsiz geçir istemiyor.. Zeynel Ağanın ostu... Ramazandan bir iki evvel Zeynel Ağaya gidip f ediyor:

- Zeynel Ağa! Gel bu ra- an senin dükkânda kara- oynatalım..

- Kim oynatacak?.

- Ben, âlâsını oynatırım.. lutabık kalıyorlar: Artin akşam üç mecidiye alacak. uliye de Zeynele ait ola- Ramazanın ilk akşamı Ar ista bir karagözcü alıp per n ardına geçiyor.. Karagö- na oynattırıyor. Âlem gül- en katılıyor.. İş mükem- .. Ertesi akşam keza.. Dük hıncahınç.. Zeynel Ağa nnun... Üçüncü akşam Ar- tin karagözcüye yol verip ken di oynatıyor, az gülüyorlar, lâkin ilk iki gecenin hızıyle çok seyirci var.. Var amma Artinin oynattığı karagözden ne o lacak! Yavaş yavaş, herkes eli ni ayağını çekiyor.. Ramazanın haftasına doğru dükkân bomboş kalıyor.. Bir kaç çocuk geliyorsa da onlar da gülmüyorlar. Zeynel soruyor:

— Bre Artin! Neden artık herkes eskisi gibi gülmüyorlar?....

Artin cevap veriyor:

— O zaman komedi idi.. Şimdi dram oynuyoruz..

Eh! Ne desin! Zeynel bu işten anlamaz. Mahallebi olsa ne ise, lâkin Karagöz...

Nihayet ayın on beşinci gecesi Artin perdenin arkasında Zeynel de boş dükkânın kapısında iken Karagöz oyunu biti yor ve Artin tekerleme mucibince Hacivadın ağzından:

— Yıktık perdeyi eyledik vi ran, varayım sahibine haber ve reyim...

Diyince Zeynel dayanamıyor ve:

—Yıkılsın bre! Allah belâsını versin: Her gün dram, her gün dram! Zaten mahvolduk.. Onun dediği gibi hergün ciddi her gün ciddi yazarsak gazete ler sonra Zeynelin boş mahallebici dükkânına döner diye korkarım.

Değiştirmez

— Nihayet ikna ettim.. Lâkin korkuyorum. Sakın fikrini değiştirmesin?.. Sen ne dersin?

— Korkma! Değiştirmez. E min ol!

— Nereden biliyorsun?.

— Fikri yoktur da ondan.

FELEK

Şüphe

— Fransızcadan —

Paskal yemeğini btirmiş, bıçağını temizliyordu. Her vakit yemekten sonra, karısı Francoise sofrayı kaldırırken, o böyle bıçağı temizlemekle meşgul olurdu.

Akşam saat altı. Çiftliği de rin bir karanlık almış. Dışarda, ne bir ses, ne de bir sada!..

Hani insanlar birbirlerini boğazlasalar, in cin duymıyacak. Çiftliğin içi serseri mahlûklarla dolu bir ormana yakındı.

Paskal, gözleri yarı kapalı Francoise'a ve Mathurin'e baktı.

Francoise altı seneden beri karısı.. Elli yaşma geldiği zaman, henüz otuzuna varmamış olan bu kadınla evlenmişti. Hiç bir gün şikâyet etmediği mükemmel bir kadın. Üç hizmetçi bir arada onun yerini tutamazlardı.

Mathurin de ekin zamanı çiftliğe aldığı bir delikanlı idi. O vakitten beri artık çiftlikte kalmıştı. O da iyi bir işçi idi. Aşağı yukarı Francois'in yaşında.. Paskal, masanın öbür ucunda gazete okuyan Mathurin'e sordu:

— Gördün mü?

— Neyi?

Paskal cevap vermedi. Francois'ın mutfaktan gelmesini bekliyordu. Geldiği zaman cevap verdi:

— Arbell'leri..

Mathurin omuzlarını silkti. Francoise sordu:

— Paskal, şarap ve kadehleri kaldıraym mı?

— Kaldır.

Bir sükût fasılası.. Sonra Paskal devam etti:

— Ne iğrenç şeyler değil mi?

Uşak başını kaldırdı;

— Sahi, öyle! dedi.

Paskal'ın iki gözünün çelik leşmiş olduğunu görmüştü, tekrar başını eğdi.

Vakit gelince Mathurin:

— Ben yatacağım, dedi, allah hepinize rahatlık versin.

Francoise de mukabele etti:

— Allah sana da rahatlık versin.

Paskal uşağın kapıya doğru gidişini seyretti. Tam tokmağı tutacağı sırada çağırdı:

— Mathurin..

Uşak döndü:

— Emret..

— Bu Arbelle'ler iğrenç şeyler değil mi?

— Söyledim ağam.. Hayırlı geceler..

Çıktı, kapı, kafaya tokmak vurulmuş gibi kapandı. O zaman ihtiyar çiftçi de yerinden kalkınca, Francoise sordu:

— Nereye gidiyorsun?

— Bakayım ahırların kapısı kapanmış mı?

— Ben bakarım. Artık banada mı emniyet etmiyorsun? Neyin var bugün bilmem ki..

— Hiç..

Francoise'ın içine bir korku girdi. Birden bire bütün vücudünün dolaşan bir korku.. Yalvararak:

— Otur allah aşkına, gitme! dedi.

Paskal, gülümsedi ve masanın kenarına oturarak, demin Mathurin'in okuduğu gazeteyi aldı. Dakikalar geçiyordu. Bir aralık Paskal sordu:

— Arbelle'leri okudun mu?

— Evet.

— Ne iğrenç şeyler değil mi?

— Niye böyle düşünüyorsun?

Paskal cevap vermedi.

* * *

Arbelle bir çiftçi kadın, bir de çiftliğin uşağı.. Kadının ihtiyar kocası keyiflerini bozduğu için, onu tüfekle öldürmüşler ve işi bir kaza olmuş gibi göstermişlerdi. Fakat bu işi öyle beceriksizce yapmışlardı ki, jandarmalar bile hakikati keşfetmekte gecikmemişlerdi. Şimdi her ikisi de hapisanede idiler.

* * *

Paskal:

— Eğer ben onun yerinde olsaydim, dedi.

Yerleri süpüren Francoise bağırdı:

— Sus allah aşkına, bırak şu hikâyeyi artık.

— Eğer ben onun yerinde olsaydim, daha evvel her ikisini temizlerdim.

— Sen deli mi oldun? Hay di git yat. Bu gece sinirlerin pek bozulmuş senin.

— Bana baksan a karı.. Sen artık bana emir vermeğe de başlıyorsun..

Kadın süpürgeyi bıraktı. Ve bir iskemleye oturarak ağladı. Paskal sesini çıkarmadan, fakat hasimane karısının ağlayışını seyrediyordu. Sonra omuzlarını silkerek, bir kere daha kapıya doğru yürüdü. O zaman Francoise tekrar bağırdı:

— Paskal!..

Paskal bu defa dönmedi bile ve çıktı, gitti. Avlunun sert toprağında iri ayakkaplarının gittikçe uzaklaşan sesi duyuluyordu. Sonra yine ne bir ses, ne bir sada!

Bu sefer Francoise de yerinden kalkmak istedi, fakat ayakları tutmıyordu. Korku kanını uyuşturmuştu.

Birden bir silâh sesfi duyuldu. Ancak o zaman canlandı ve kuvvetini buldu. Derhal kapıya atıldı, avluya koştu, bir ağaca çarptı:

— Paskal!

Karanlıkta bir ses duyuldu Marthurin'in sesi..

— Paskal değil, benim. Sana ateş etti diye korktum.

Francoise şaşırdı:

— Oh, ben de sana ateş etti zannettim.

Sonra sesi değişti:

— Aman, dedi, sakın kendini öldürmesin.. Kuzum Mathurin ara şunu.. Allah aşkına ara.. Ah bu işe Arbelle'ler sebep oldu. Sahi, ne iğrenç şeylermiş.

Yaralı bir hayvan gibi yerde sürünüyor ve yalvarıyordu. Yalvarışı da bir inilti haline gelince Mathurin ne yapacağını şaşırdı. Kadına mı yardım etsin, çiftlik sahibinin cesedini mi arasın?..

Tam o sırada yakından bir ayak sesi duyuldu.

— Kim o?

Paskal'ın sesini tanıdılar ve ayni zamanda onun hakikati öğrenmek için böyle bir şey tertip ettiğini anladılar.

Francoise yerden kalktı ve kocasının boynuna dolanarak hıçkıra hıçkıra ağladı. Paskal sordu:

— Neyin var, ne oluyorsun?

Mathurin yavaşça:

— Korkuttun bizi ağam, dedi, bu doğru iş değil, allah şahidim olsun, bu doğru iş değil..

Paskal şimdi emin ve müsterih ve derin bir inşirah içindeydi:

— Bir tilki geçti, dedi, ateş ettim ama galiba vuramadım.

Sonra karanlıkta Mathurin in elini hararetle sıktı:

— Haydi yavrum, git rahatına bak.

Ve karısını da çılgınca bir muhabbetle göğsüne basarak içeriye götürdü.

* * *

Ertesi sabah şafakla beraber kalktılar. Mathurin bir daha dönmemek üzere çiftliği bırakmıştı.

İlmî bahisler..

Millî harse doğru..

Yazan: Denizli Meb'usu **Necip Ali**

Her gün bir adım daha ihtiyar ve esrarengiz Şarktan uzaklaşıyoruz. Yürüyüşümüzün hız ve kuvvetini içinde yaşadığımız için takdir edemiyoruz. Yalnız geride bıraktığımız senelere baktığımız zaman, geçen günlerden lâakal bir asır uzaklaştığımızı anlayoruz. Memleketin taşından toprağından itibaren her şey, büyük tekallûbat ve inkılâp içindedir. Maddî ve manevî varlığımızın istinat ettiği müesseseler, Klod Farer'in arzusuna rağmen birer birer yıkılmaktadır. Dün, aziz bir kıymet ifade eden mefhumlar, bugün yalnız tarihî bir hâtıra olarak kalmaktadır. Sakin ve fakat kelimenin en şamil ve tam mânasile büyük bir inkılâp içinde yaşamaktayız. Bu büyük inkılâp içinde siyasî hüviyetimizi, teşkilâtı esasiye kanunu ile, içtimaî ve medenî hüviyetimizi kanunu medenî ile tesbit ve ifade ettik. Fakat; itiraf edelim ki; asıl benliğimize ve bizi hayatiyete doğru sevk ve tahrik edecek olan manevî varlığımıza şimdiye kadar müsbet ve muayyen bir istikamet verememiştik. Vaktile bize tevcih edilen milliyet mefhumu, yalnız vatanperverlik ve kahramanlık işlerini muhtevi idi. Milliyet kelimesinin bu dar çerçevesi, bu günün zihniyet ve ihtiyacına kâfi gelmez. Millî enerjinin, millî dehanın teşekkül ve inkişafında yeni ve başka unsurların da mevcudiyeti lâzımdır. Başka milletler bu kuvveti ya efsanelerden alırlar ve yahut ta icat ederler. Halbuki; Türk milletinin bu kuvveti, cihan tarihinin hazineleri içinde medfundu. İlmî salâhiyetleri bütün dünyaca tanınmış ve şahsiyetleri, hürmete mazhar olmuş âlimlerin tesbit ettikleri büyük hakikatlara rağmen bütün Avrupanın umumî telâkkisi, hattâ dost memleketlerde bile Türk dimağının kahramanlık sahasında değilse de medenî faaliyetlere iştirak etmediği ve esasen iştirake müsait olmadığı merkezinde idi. Hakikatten çok uzak olan bu faraziyeye eskiden beri arap ve frenk kültürü almış olan bir çok vatandaşlar bile inanmıştı. Çocukluğumuzda işittiğimiz darbı meseller el'an kulaklarımızdadır.

Türk tarihi encümeninin yüksek mesaisi, bütün hakikatleri meydana çıkardı. Ellerinde mevcut olan vesikalar, en bedbin olanları bile susturacak derecede kuvvetlidir.

Artık bundan sonra eski ve fakat; yeni keşfedilen hakikatleri öğrenen Türk genci, dünya medeniyetinin kuran büyük ve eski ırkları damarlarında her milletten ziyade Türk kanı olduğunu öğrenecektir. Dalgalara hâkim İngiltereyi, her şeyin fevkinde Almanyayı terennüm eden milletler gençliğinin yanında, Türk gençliği de daha kuvvetli ve daha asil bir sele dünya medeniyetlerini yaratan Türk milletini en yüksek bir gurur ile haykıracaktır. Ruhunda bu gururu duyan Türk, elbette tarihine karşı daha çok şey söyleyecektir. Türk milleti, mâneviyatında çizdiği bu yeni istikamete yeni bir ruh ve heyecan verirken hayatlarını fikriyata tahsis edecek ve bu cereyana bayraktar olacak olan Türk gençliğine verilecek ilmî terbiye sistemeninin de bu cereyanla bir âhenkte yürütülmesi lâzımdır.

Necip ALİ

24 Eylûl

Perşembe akşamı

MAJİK SİNEMASI

Albert Prejan - Florelle

DİLENCİLER OPERASI

Büyük Fransızça filmle

açılıyor.

ELHAMRA

Bugün

SİHİRBAZ

Kısmen renkli, Fransızça sözlü ve göz kamaştırıcı bir filmdir.

İlâveten: PARAMOUNT halihazır dünya havadisleri ile ilmî ve fennî bir film.

YUMURTANIN SIRRI

MEVLİDİ ŞERİF

Şehzadebaşı ve Kadıköy Hilâl sinemaları sahipleri Şükrü ve Kâmil Beylerin validei muhteremeleri Hanımefendinin ruhuna ithaf edilmek üzre yarınki Pazartesi günü öğle namazından sonra Saraçhanebaşında Mimar Ayas camii şerifinde mevlithan Hafız Kemal ve Hafız Yaşar Efendiler tarafından mevlidi nebevi kıraat edileceğinden ihvanı dinin teşrifleri rica olunur.

Oueragence 44 Avenu Kleber Paris (XVI)

Pariste ve Fransadaki müessesatı ticariye ile münasebete delâlet ve refakat eder. Ancak kendisine gönderilecek mektup ve tekliflere — vakit kaybetmemek için — kuvvetli bir referans ilâvesini rica eyler.

İstanbul 4 üncü İcra memurluğundan:

Tamamına (3000) lira kıymet takdir edilen kapande kik'te kasap Demirhan mahallesinin Fil yokuşunda atik 13: cedit 23,25 No. lu iki bap hanenin 18 hisse itibarile 9 hissesile derunine cari nısıf masura mailezinin altı hisse itibarile üç hissesi açık artırmiya vazedilmiş olup 20-9-931 tarihinde şartnamesi divanhaneye talik edilerek 12-10-931 tarihine müsadif pazartesi günü saat 14 ten 16 ya kadar açık arttırma suretile satılacaktır.

Arttırma ikincidir. Birinci arttırmasında en ziyade bin liraya talip çıkmıştır. Bu kerre en ziyade artıranın üzerinde birakılacaktır. Artırmiya iştirak için yüzde yedi teminat akçesi alınır. Müterakim verği, belediye, vakıf icaresi müşteriye aittir. Hakları Tapu sicillerile sabit olmıyan ipotekli alacaklılar ile diğer alâkadaranın ve irtifak hakkı sahiplerinin bu haklarını ve hususile faiz ve masarife dair olan iddialarını ilân tarihinden itibaren yirmi gün içinde evrakı müsbitelerile bildirmeleri lâzımdır. Aksi halde hakları Tapu sicillerile sabit olmiyanlar satış bedelinin paylaşmasından hariç kalırlar. Alakadarların icra ve iflâs kanununun 119 uncu maddesi hükmüne göre tevfiki hareket etmeleri ve daha fazla malûmat almak isteyenlerin 931/25 Dosya Numarasile memuriyetimize müracaatları ilân olunur.

Fatih icra memurluğundan:

Bir deynin temini zımnında mahcuz bir adet otomobil mahıhalin 24 üncü perşembe günü saat 10 da Samatya polis merkezi yanında satılacağı ilân olunur.

Beyoğlu dördüncü sulh hukuk mahkemesinden:

Galatada Havyar hanında 1-2 numarada sakin iken Şişlide Fıransız La paix hastanesinde 26 haziran 1930 tarihinde vefat eden İstefan veledi Mina efendinin terekesine mahkemece vaziyet edildiğinden tarihi ilândan itibaren eshabı matlup ve alâkadaranın bir ay ve mirascıların üç ay zarfında Beyoğlu dördüncü sulh hukuk mahkemesine müracaatları lüzumu ilân olunur.

GLORYA

Bu hafta: Büyük mizansenli ilk Fransızça sözlü film.

MARKİZ DÖ POMPADUR

Andre Bauge ve Marcelle Denya

tarafından temsil edilen harikulâde bir operettir.

İlâveten: "OSWALD" ın canlı bir resmi.

Harik Hayat Kaza ve Otomobil

Sigortalarınızı Galatada Ünyon hanında kâin ÜNYON SİGORTASINA yaptırınız.

Türkiyede bilâfasıla icrayı muamele etmekte olan

ÜNYON

kumpanyasına bir kere uğramadan sigorta yaptırmayınız. Telefon: Beyoğlu 2002

Milliyet'in Edebî Romanı: 28

BAŞI DÖNÜKLER

İbrahim Necmi

— Affedersiniz Süheylâcığım, sancılandım. Oyunculaa gekliyemiyeceğim. Müsaade ersen hemen eve gideyim.

— A! Yalnızca mı? Nasıl ? İstersn bir parça benim mda rahat et.

— Yok, yok. Benim sanepey sürer. Zaten vakit . Ev de uzak değil. Beyler biri şöyle bir parçacık refa ederse çabucak giderim.

— Peki, dur, Mukbile söyyim de seni götürsün.

— Yok canım, şimdi onlar nda.

Mebruke Numan Hanım, uk çabuk döndü. Büfe yada duran Ahmet Nebile bak

— Nebil Bey!

Ahmet Nebil Süheylâ ile Mebruke Numanın yanına yaklaştı.

— Fena bir sancı yakaladı. Evim şuracıkta. Bana beş dakika refakat ederseniz..

— Emredersiniz, Hanımefendi.

— Süheylâcığım, müsaadenle.. Şimdi allaha ısmarladıklarla vakit geçirmiyeyim. Sen hepsine hürmetlerimi söylersin. Hadi, Nebil Bey!

. . . . . .

Sokağa çıktkları zaman, Mebruke Numan Hanım, gecenin serin havasına karşı bir kahkaha salıverdi:

— Gördünüz mü Nebil Bey? Sizi adeta bir kız kaçırır gibi kaçırdım.

— Allah allah! Bu vakitten sonra tekrar Süheylâ Hanımlara dönmekte ne mana var?

Ahmet Nebil birden bire şaşaladı.

— Şey canım, Cevat Bey..

— Kuzum Nebil Bey, bu Cevat Bey sizin umacınız mı?

— Yok, ama...

— Kos koca adamsınız. Bakın Semiha Nazmi Hanım da bu akşam erkek olduğunuzu söyledi. Siz hâlâ çocuk gibi şunu, bunu düşünüyorsunuz.

Mebruke Numan Hanım, bunları söylerken otomobilin hafif ışığı içinde Ahmet Nebile sokuldukça sokuluyordu.

— Bakın ne güzel hava! Bu mevsimde böyle bir gece güç bulunur. Baharın ilk tatlı gecelerinden biri.. Böyle bir gecede benimle gezmek için siz yalvarmalısınız. Halbuki sahiden kız gibi nazlanıyorsunuz.

Ahmet Nebil cevap bulamadı. Bu gece

POLİS

Taksimde esrarengiz bir ölüm vak'ası

Sabık bir serkomser karyolada yaralı bulundu, hastanede öldü..

Mecruh ölmezden evvel kaza olduğunu söyledi. Fakat hâdise şüpheli görünüyor

Bu cuma gecesi saat iki buçukta Taksimde bir evde esrarengiz bir hâdise cereyan etmiş, sabık bir serkomiser o evde bir karyola üzerinde ölüm halinde yaralı olarak bulunmuştur. Hâdisenin cereyan ettiği ev Taksimde Sıraservilerde Madam Despinanın 139 numaralı evidir. Bir karyola üzerinde yaralı olarak bulunan adam da sabık komiserlerden ve rıhtım şirketi istihbarat memurlarından Niyazi Beydir. Bu evde pansiyoner olarak oturan Niyazi Beyin nasıl yaralandığını anlamak kabil olamamıştır. Polis raporuna nazaran, Taksim merkezine Niyazi Beyin kasığından yaralandığına dair bir ihbar vâki olmuş, derhal polisler mahalli vak'aya koşmuşlar ve Niyazi Beyi bir karyola üzerinde yaralı olarak bulmuşlardır. Polisler Niyazi Beye nasıl vurulduğunu sormuşlar, o da:

— Kazaen vuruldum, demiş ve başka bir şey söylememiştir.

Niyazi Bey bunun üzerine derhal Alman hastahanesine nakledilmiş, fakat bir az sonra vefat etmiştir. Ceset Zabıta doktoru tarafından muayene edildiği zaman yaranın, vaziyeti fennî şüpheler uyandırmış, cesedin Morga nakline lüzum görülmüştür.

Cesede dün Morgta otopsi yapılmış, kurşunun ne şekilde atıldığı, cerhanın nasıl olduğu, kurşunun şekli seyri tesbit edilmiştir.. Raporun bugün müddeiumumiliğe verilmesi muhtemeldir. Zabıta vak'a mahallinde yaptığı tetkikatta karyolanın altında bir toplu tabanca bulmuş ve bunu muhafaza altına almıştır. Gene vak'a mahallinde yapılan tahkikatta evde vak'a esnasında Mm. Despinanın diğer misafirleri bulunduğu ve bu misafirlerin hâdise akabinde evden çıkıp gittikleri anlaşılmış, misafirlerin de İsmail Hakkı, Rauf, Remzi isminde üç kişi oldukları tesbit edilmiştir. Polis bir taraftan hazırlık tahkikatını yaparken, diğer taraftan da müddeiumumiliği hâdiseden haberdar etmiş vak'anın tahkikına müddeiumumilik vaz'ıyet etmiştir.

Niyazi Beyin mecruhiyeti ve ölümü bir kaza, yoksa bir cinayet eseri midir? Bu netice müddeiumumiliğin tahkikatı neticesinde anlaşılacaktır.

Gene bu tahkikat karyola altında bulunan toplu tabancanın kime ait olduğunu meydana çıkaracaktır.

İsmail Hakkı, Remzi ve Rauf Beylerin misafir oldukları evden gece saat iki buçuktan sonra çıkıp gitmeleri şüpheli görülmüş ve bu zevat zabıtaca zan altına alınarak müddeiumumiliğe teslim olunmuşlardır.

Sokakta kanlı bir kavga

Evvelki gün Galatada tramvay caddesinde 334 kişinin yaralanması ile neticelenen kanlı bir kavga olmuştur.

Kavga meyhanede başlamış, sokakta neticelenmiştir. Kavgacıların hepsi kunduracıdır. Kavganın sebebi de sarhoşluktur. Galatada kunduracılık eden Hayrullah ile Ahmet, Abdullah bir masada, Beşiktaşta kunduracılık eden Ahmet, Mustafa ve Ali Rıza da diğer bir masada oturup içki içrelerken başlayan kavgaya polisler yetişinceye kadar, Beşiktaşlı Ahmetle Mustafa bir olup Hayrullahı, Galatalı Ahmet te, Abdullah ile Ali Rızayi yaralamışlardır. Kavgacılar yakalanmış, mecruhlar hastahaneye kaldırılmışlardır.

Abanozda cinayet

Evvelki gece Abanozda bir cinayet olmuş, Agop isminde bir Ermeni Tütün amelesinden Hakkı isminde bir genci ağır surette yaralamıştır. Vak'aya kıskançlık sebep olmuştur: Hakkı Agobun Abanozdaki metresine tecavüz etmiş, Agop tabundan muğber olarak Hakkıyı yaralamıştır. Hakkı tedavi altına alınmış, Agop kaçmıştır.

Otobüsün sarsıntısı

Sultan hamamındaoturan Fatma Hanım dün şoför İbrahimin idaresindeki otobüsle Eminönüne giderken, yolda sarsıntının tesiri ile otobüsten düşmüş, ağır surette muhtelif yerlerinden yaralanmış, Haseki hastahanesine yatırılmıştır. Şoför yakalanmış, hakkında kanunî muameleye başlanılmıştır.

Memnu silâh taşıyanlar

Evvelki gece Eminönü mıntakasındaki içkili yerlerde aturanlar üzerinde silâh taharrisi yapılmış, Alâeddin Hilmi, Hamza, Ahmet isminde şahıslar üzerinde memnu silâh ve bıçak çıkmış, müsadere edilmiştir.

Türkocakları ve borçları

Bu borçlar nasıl verilecek?

Cümhuriyet Halk Fırkası kâtibi umumiliği tarafından tebliğ olunmuştur:

Kurultay kararile kendi kendini feshetmiş olan Türk Ocaklarından Cümhuriyet Halk Fırkasına intikal eden Hak ve vecibeler arasında birçok da borç vardır. Alacaklı şahıslar ve müesseseler Fırkaya müracaat etmektedirler Fırka Ocaklar kurultayının kabul ettiği ve Fırka kongresinin da Tasvip eylediği intikal kararında yazılı esaslar dahilinde Ocaklardan devrolunan borçları vermek kararındadır. Bunun için her alacaklının alacağı miktarı ve bunun sebebini gösteren ve kanunî, hukukî kıymeti haiz olan vesikaları hâmil olması ve bunları Ocaklar muamelelerini tasfiye için teşkil edilmiş olan ve Ankarada Fırka binasında çalışmakta bulunan encümene ibraz eylemesi lüzumu tesbit edilmiştir.

Haber aldığımıza göre Ocaklardan intikal eden borçların peyderpey tesbit edilmekte olan miktarı fazla bir yekûn tutmaktadır. Bunların ödenme

Spor

Davet

T. İ. C. İ. İstanbul mıntakası riyasetinden: Nizamnamemizin 223 ncü maddesi mucibince İttifak emrindeki stadlara meccanen girmek hakkını haiz bulunan zevatnı mevsim için yeni çıkarılmış ikişer adet vesika fotograflarile birlikte her hafta pazar günleri saat 14,30 tan 17 buçuğa kadar mıntaka merkezi muvazzaf kâtipliğine bizzat müracaat eylemeleri tebliğ olunur.

lardan Fırkaya geçen binalardan bir çoğunun satılmasına karar verilmiştir. Bunlar satıldıkca bedelleri toplanarak yukarda yazıldığı veçhile alacaklarını isbat eden zevata ve müesseselere peyderpey tediyat yapılacaktır. Bu tediyenin istihkak sahiplerine bir prensip dahilinde yapılabilmesi için Ocaklar tesfiye komisyonu tarafından esaslar konacaktır.

Fırka Umumî idare heyeti bu işin yazılan usul dahilinde görülmesini temin edecek mufassal bir talimatname yapmış ve bu talimatname Fırka riyaset divanının tasdikından geçtikten sonra bütün Fırka teşkilâtına tamim ve tebliğ olunmuş

Birinci sahifeden geçen yazılar

Çin-Japon muharebesi mi?

(Başı 1 inci sahifede)

dan tahribine kalkışılmış olma sı üzerine dün akşam Çin ve Japon askerleri arasında bir çarpışma olmuştur. Japonlar Peita - Yang'teki Çinli muhafız askerleri tevkif etmişlerdir.

Çinktaoya Japon kuvvetleri çıkarıldı

ÇİNKTAO, 19 A.A. — Bu sabah Çinktao'ya Japon askerleri çıkarılmıştır.

Mahallî Çin hükûmet memurları sükûn ve asayişi muhafaza için bazı tetbirler almak tadırlar. Eğlence yerlerinin kapatılması da bu tetbirler meyanında bulunmaktadır .

Büyük harp çıkmadan evvel Almanya'nın elinde bulunan Çinktao harbin başlangıcında Japon ve İngiliz kuvvetleri tarafından Almanlardan istirdat edilmiş ve birkaç sene evvel Japonya tarafından Çin'e iade edilmiştir.

Her taraf işgal ediliyor

TOKYO, 19 A.A. — Japon askerleri Mukten etrafındaki surları ve meydanları işgal etmişlerdir. Şimdi talim meydanına ve deppoylara taarruz etmektedirler. Japon kuvvetleri akşam olmadan evvel mühim mevkilerin hepsini ele geçireceklerini ümit etmektedirler.

Muktende hemen, hemen hiç bir muharebe olmadığı ve nüfusça ehemmiyetli zayiat vuku bulmadığı zannolunmaktadır.

Japon kabinesinin yaptığı bir içtimadan sonra Muktendeki Japon Ceneral konsolosuna ihtilâfın mevzii bir şekilde kalmasını temin etmek ve hâdisenin büyümesine mâni olmak için talimat verildiği haber alınmıştır.

TİEN - TSİN, 19 A.A. — Alınan bir habere göre Japonlar Mukten ve New-Chang şehirlerini işgal etmişlerdir.

Mukten nasıl işgal edildi?

PEKİN, 18 A.A. — Dün akşam Japonların Muktene ansızın hücum etmeleri neticesinde yetmiş yahut seksen kadar Çinli asker telef olmuştur. Japon kuvvetleri saat 22 de Mukteni bombardıman etmeğe başlamışlardır. Çinliler mukabelede bulunmamışlardır. Bununla beraber şehre her on dakikada bir mermi düşmekte devam etmiştir.

Mareşal Chang Hsuech Liang Japon taarruzunu haber veren telgrafı alır almaz Çin kıtaatına silâhlarını deppoylara bırakmalarını ve mukabelede bulunmaktan çekinmelerini emretmiştir. Mançuri Valisi bulunan Mareşal Chang Hsuech Liang'a gelen bu telgrafta bir Japon müfrezesinin mühimmat ve cephane deposuna ateş açmış olduğu ve Japonların Mukden şehrini ve karargâhını topa tutmağa başladıkları ilâve edilmiştir.

Pekin'de hâsıl olan fikir ve kanaate göre Japon askerî makamatı Japon erkânı harbiyesine mensup bulunan ve geçen Haziranda Mukten ordusuna dahil Çinli askerler tarafından öldürüldüğü zannolunan yüzbaşı Nakamuranın katili dolayısile ortaya çıkan meselenin hal line Çinlileri mecbur etmek için bu suretle ansızın harekete geçmişlerdir.

Japon hükûmetinin protestolarına Çinin cevap vermekte geçikmesi Japon askerî mahafilinde büyük bir hiddet ve infial uyandırmış bulunuyordu.

Cenuplularla Şimalliler müzakereye giriştiler

CANTON, 18 A.A. — Cenup kuvvetleri ile Noukin kuvvetleri arasında vukuuna intizar olunan muharebe olmıyacak gibidir. Çünkü cenup ordusu, birdenbire ileri hareketini tevkif ederek Kuang - Tung ve Hunan hududuna çekilmiştir. Vukuatın böyle bir tiyatro sahnesinde vukua gelen tahavvülkabilinden bam başka bir istikamet alması, şimdiye kadar Nankin'in menfaatı olan mare-

Atina, başvekilimizi kabule hazırlanıyor

(Başı 1 inci sahifede)

met Paşa Hz. nin Atinaya yapacakları seyahatlerinde, refakatlerinde bulunacak Türk gazetecileri şerefine Yunan Turizm teşekkülü tarafından bir tenezzüh seyahati tertip edilecektir. Bu tenezzüh dolayısile Atina civarında olan Sumyon sayfiyesine gidilecektir. M. Venizelos'un İsmet Pş. dan Atina seyahatlerinin Olimpiyatlar zamanına tesadüf ettirilmesi teklifinde bulunduğu teeyyüt etmiştir.

M. Venizelos, Cenevre'de iken Tevfik Rüştü B. ye, bu teklifi bildirerek, İsmet Pş. nın Olimpiyatlarda hazır bulunmasından çok memnun olacağını söylemişti. Tevfik Rüştü B. bu teklifi İsmet Ps. ya arzedeceği cevabını vermiştir.

Bu suretle Atina seyahati teehhura uğrarsa, M. Venizelos Makedonyaya bir seyahat icra edecek ve sonra Atinaya dönerek İsmet Pş. yı bekliyecektir.

Hariciye nezaretinde İsmet Pş. nın seyahat programı etrafında müdaveleyi efkârda bulunulmuştur.

Derslere dün sabah başlandı

(Başı 1 inci sahifede)

lacağı şimdiden belli değildir.

Müracaat eden hiç bir çocuk açıkta kalmamak üzere, bütün tedabir ittihaz edilmiştir. Daha şimdiden Galatasaray lisesinin ilk kısmı 15 şube olarak kayıt ve kabule başlanmıştır. İlk mektep kadrolarını Ankara ya götüren maarif müdürü Haydar B. salı günü avdet edecektir. Haydar B. vekâletle bütün İstanbul ilk tedrisat teşkilâtı hakkında temas edecektir.

Maarif vekâleti bütün mekteplere hangi kitapların bu sene okutulabileceği hakkında birer cetvel göndermiştir. Devlet matbaasında nefis bir surette tabedilmekte olan tarih coğrafya, yurt bilgisi kitapları ile fen dersleri kitapları tedrisata başlanmadan evvel ikmal edilerek mekteplere tevzi edilmektedir.

Tarih, coğrafya, yurt bilgisi kitapları yepyeni bir mahiyet arzetmektedir. Tarih encümeninin vücude getirdiği bu tarih kitaplarından başka hiç bir tarih kitabı okutturulmaması için vekâlet bütün mekteplere tamim göndermiştir.

Bu sene Yurt bilgisi dersleri ise ilk ,orta ve liselerin bütün sınıflarında okutturulacaktır.

Mekteplerde yeni sene tedrisatı büyük bir intizam ve faaliyetle başlayacaktır.

Darülbedayi provalara başladı

Teşrinievvel iptidalarında bu seneki programa dahil ilk temsilini verecek olan Darülbedayi san'atkârları dün provalara başlamışlardır.

Irak inci kralı

İnci kralı namile maruf Iraklı Şerif Mehmet Ali Rıza evvelki gün Avrupadan şehrimize gelmiş ve burada bir günlük tevakkuftan sonra Iraka hareket etmiştir.

Milyonerler gittiler

Geçenlerde limanımıza gelen Amerikalı 6 milyonerin bulunduğu Soyanura yatı dün Akdenize hareket etmiştir.

Amerikada bir tapu sergisi

Her memlekette cari tasarruf ve temellük usullerini göstermek ve tapu senetlerini teşhir etmek üzere Amerikada bir sergi açılması takarrür etmiş, sergiye bizim de tapu sicilât ve tasarruf senedatının nümunelerinin gönderilmesi talep edilmiştir. Sergiye sicil ve senet nümuneleri gönderilecektir.

fından Chang-Kai-Chek'e müzakeratta bulunmak üzere bir memur gönderilmiş olmasından ileri gelmiştir.

Gayri mübadillere bono tevzii

(Başı 1 inci sahifede)

lerine bir kaç güne kadar tevziata devam edeceği bildirilmiştir.

Son gelen listelerle İzmirde müzayedeye çıkarılacak Yunan emlâki mikdarı 1265 parçaya baliğ olmuştur. Bunlarnı ekserisi İzmir mülhakatındadır.

Gayrimübadillerin mühim bir kısmı buemlâki yakından görmek ve müzayedelere daha isabetli surette iştirak edebilmek için İzmire gitmeği muvafık görmüşlerdir. Bu müzayedeler İzmirde yapılacak, Fakat şehrimizdeki gayrimübadiller de Ziraat bankası vasıtasile mahalline gitmek sizin müzayedelerden istifade edebileceklerdir.

Tevzi edilen bono mikdarı üç milyonu mütecavizdir.

Gayrimübadiller cemiyeti, mütead dit defalar alâkadarları ihtiyatla harekete davet ettiği halde hâlâ birçok gayrimübadil kadınların ellerindeki bonoları kıymetinin yüzde yirmi beşine kadar düşkün fiatlerle bir takım muhtekirlere kaptırdıkları tesbit edilmiştir.

Rüştü Bey Ankarada bu mesele ile meşgul olarak bono ihtikârının önüne geçmek üzere bonoların borsaya kabulü için Maliye vekâleti nezdinde teşebbüsatta bulunacaktır. Cemiyet bu spekülâsyonu bütün gayri mübadillerin zararına addetmektedir.

Bu vaziyet bir çok gayrimübadilleri telâşa düşürmüş ve şikâyetleri mucip olmuştur. Alâkadarların başlıca temennileri şunlardır:

Bonolar müstacelen borsaya kabul edilmelidir.

Buna imkân olmadığı takdirde ise bonolar hâmilinin namına muharrer olmak suretile gayrimübadillerin elinde kalması temin edilmeli ve müzayedelere yalnız gayri mübadiller iştirak edebilmelidir.

Aksi takdirde şimdiki vaziyet yok bahasına bonoları toplamakta olan muhtekirlerin ekmeğine yağ sürmekten başka bir şeye yaramayacak, asıl istihkak sahipleri sefaletten kurtulamayacaklardır. Bu hususta hükûmete müracaat olunmuştur.

Gayrimübadillerin en kesif bulundukları mıntakalar İstanbul, İzmir, Samsun, Ankara, Konya ve Trabzon vilâyetleridir.

Diğer taraftan Muhtelit mübadele komisyonu, 10 haziran 930 tarihli mukaveleden sonra Gayrimübadil oldukları anlaşılanları hükûmetimize bildirmiştir.

Bunlar istihkaklarının bir milyon lirayı mütecaviz olduğunu söylemektedir.

İzmirdeki Yunan emlâkinden bir kısmına ait listeleri neşretmiştik. Bugün de mütebakisini neşrediyoruz:

Emlâkın ihzalarında geçen bazı işaretlerin mânası şöyledir:

V. K. (Varidatına göre kıymeti demektir). M. K. (Muhammen kıymeti demektir).S. İ. (Senelik icaresi demektir). M. (Mevki demektir.)

M. Alsancak S. İzmirbahçeleri No: 7-1 Dükkân V. K. 3333,33 lira M. K.3000 S İ 60 lira

M. Alsancak S. İzmirbahçeleri No: 64 dükkân V. K. 1333,33 lira M, K. 500 S. İ. 65 lira Haraptir.

M. Alsancak S. İzmirbahçeleri No: 66 dükkân V. K. 625 lira M. K. 300 S.İ. 24 lira haraptır.

M. Alsancak S. İzmirbahçeleri No: 68 dükkân V. K. 666,67 lira M. K. 250 S. İ. 21 lira haraptır.

M. Darağacı S. Tramvay cad. No: 25 Fırın V. K. 175 lira M K 1000 S,İ, 135 lira Kârgidir iyidir

M. Darağacı S. Tramvay cad. No: 43 Depo V. K. 666,67 lira M. K. 3000 S. İ. 250 lira kârgirdir iyidir.

M. Darağacı S. Tramvay cad. No: 69 Kahvehane V. K. 2916,67 lira M. K. 2000 S. İ. 201 lira kârgirdir iyidir.

M. Darağacı S. Tramvay cad. No: 71 Fırın V. K. 1750 lira M. K. 1000 S. İ. 135 lira kârgirdir iyidir.

Alsancak'daki mebani

S. Hazineli No: 9 arsa baraka V. K. 250 lira M. K. 1000 S. İ. 25 lira.

S. Hazineli No: 11 arsa baraka V.K. 250 lira M. K. 1000 S. İ. 25 lira.

S. Hazineli No: 13 arsa baraka V. K. 416,6 lira M. K. 1000 S. 28.

, S. Dilküşa No: 12 hane V. K. 4583,33 lira M. K. 3000 S. İ. 300 lira dört oda ve mutfak iyidir

S İlkbahar No: 3 arsa baraka V. K. 50 lira M. K. 400 S. İ. 16 lira.

S. İlkbahar No: 5 arsa baraka V. K. 1000 lira M. K. 500 S İ. 60 lira

S. Yenigün No: 22hane V. K. 8333,33 lira M. K. 400 0S. İ. 340 lira dört oda mutfak ve bahçe. Kârgirdir ve sağlamdir.

S. Yenigün No: 24 hane V. K. 5000 lira M. K. 2000 S. İ. 300 lira yedi oda ahşap

S. Ziya Gökalp No: 12 hane V. K. 3333,33 lira M. K. 1500 S. İ. 48 lira üç oda ve mutfak.

S. Şehamet No: 12 nataman hane V. K. 4500 lira M. K. 800 temeller mevcuttur.

S. Yeni Türkiye No: 9 hane V. K. 1166,67 lira M., K. 4000 S. İ. 305 lira altı oda sandık odası ve mutfak. Kârgir gir tamire mutaçtir.

S. Hayat No: 1 hane V. K 12500 lira M. K 7500 S, İ, 500 altı oda sandık ve hizmetçi odaları mutfak ve büfe kârgir ve iyidiri.

S. Hayat No: 14 hane V. K. 12500 lira M. K. 6000 S. İ. 350 lira altı oda sandık ve hizmetçi odaları mutfak ve büfe tamire muhtaçtır

S. Hayat No: 16 hane V, K, 12500 lira M, K, 7000 S, İ, 680 lira altı oda sandık ve hizmetçi odaları mutfak ve büfe kârgir ve iyidir.

S. Hayat No: 23 hane V. K. 10000 lira M. K. 70000 S. İ. 285 lira beş oda sandık ve hizmetçi odaları ve mutfak . Kârgir ve iyidir.

S. Tuzlu N: 24/1 - 24/2 hane ve dükkân V. K. 10500 lira M. K. 7000 S. İ. 600 lira altı oda taraça mutfak ve tahtani üç oda bir dükkân. Kârgir ve sağlam.

S. Binbaşı Şerafettin No: 12 dükkân V. K. 333,33 lira M. K. 2500 S. İ. 300 lira iki gözdür Arkasında iyi bir arsası var şerefli bir mevkidir.

S. Binbaşi Şerafettin No: 13 dükkân V. K. 7500 lira M, K, 4000 S, İ, 400 lira kârgir ve sağlam.

S. Binbaşı Şerafettin No: 15 hane V. K. 16666,66 M. K. 10000 S. İ.. 610 iki salon dört oda hizmetçi ve sandik odaları büfe mutfak ve bahçe , kârgir ve iyidir.

S. Binbaşı Şerafettin No: 68 hane V. K. 10000 M. K. 5000 S. İ. 530 beş oda bir hizmetçi odası mutfak ve avlu. Kârgir ve iyidir .

S. Binbaşi Şerafettin No: 80 hane V. K. 12500 lira M. K. 6000 S. İ. 800 lira dört oda sandık odası mutfak ve büfe, kârgir ve güzeldir.

S. Halk No: 13 hane V. K. 6666,67 lira M. K. 3000 S. İ. 255 lira üç oda sandık odası mutfak ve avlu

C. Burnova cad. No. 120 dükân V. K.. 8333 33 lira M. K, 4004 S. İ. 301 lira kârgir ve iyidir.

S. Mes'udiye No: 79 dükkân 1666,67 lira M. K. 1500 S. İ,. 365 lira kârgir ve iyidir.

S. Mes'udiye No: 83 dükkân V. K. 6666,67 lira M. K. 2500 S. İ. 355 lira kârgir ve iyidir.

S. Mes'udiye No: 85 dükkân V. K. 2500 lira M. K. 1000 S. İ. 120 lira kârgir ve iyidir.

S. Mes'udiye No: 106 dükkân arsası V. K. 3333,33 lira M. K. 3000 S. İ. 40 lira iyi ve şerefli bir mevkidir.

S. Mes'udiye No: 99 dükkân arsası V K. 5000 lira M. K. 2500 S.İ. 150 lira kârgir ve iyidir.

S. Mes'udiye No: 10 dükkân arsası V. K. 6866,67 lira M. K. 3500 S. İ. 412 lira kârgir ve iyidir

V. K. 2166,67 lira M. K. 1000 S. İ. 100 kârgir ve iyidir.

S. Mes'udiye No: 125 hane V. K. 15000 lira M. K. 10000 S.İ. 600 lira altı oda hizmetçi ve sandık odaları mutfak, büfe, bahçe, garajı vardır, kârgir ve sağlamdır. İyi bir evdir.

S. Mes'udiye No: 126 hane ve dükkân V. K. 8833,33 lira M. K. 5000 S. İ. 220 lira dört oda mutfak ve alt kısmında dükkân.

S. Mes'udiye No: 148 hane V. K. 11583,33 lira S. İ. 122 lira üç oda mutfak

S. Mes'udiye No: 148/1 hane V. K. 11583,33 S. İ. 100 lira iki oda ve mutfak.

S. Mes'udiye No: 150 dükkân V. K. 11583,33 lira M. K. 8000 S. İ. 255 lira.

S. Karakol No: 2 hane V. K 11583 33 lira S. İ. 150 lira üç oda bir mutfak.

S. Karakol No: 4 hane V. K. 11583,33 lira S. İ. 200 lira dört oda bir mutfak mevkileri iyidir çok muhtacı tamirdir.

S. Mes'udiye No: 140 hane V. K. 13333,33 lira M. K. 15000 S. İ. 825 lira altı oda sandık odası mutfak, büfe ve taraça.

S. Mes'udiye No: 142 hane V. K. 11666,68 lira M.K. 15000 S. İ. 700 beş oda mutfak sandık odası büfe ve avlu ev altlı üstlü sağlam ve kârgirdir.

M. Birincikordon S. Birincikordon No: 62 Borsa binası V. K. 99999,99 lira M. K. 70000 Yunan millî bankası idi Kârgir ve sağlam, üstünde yedi oda bir salon bir kasa odası altında bir salon ve tahtaperdelerle müfrez on iki yazıhane, posta ve telgrafhanedir. İcara merbut değildir.

M. Birincikordon S. Birincikordon No: 64 üç dükkân.

M. Birincikordon S. Borsa No: 1-3-5 bir mağaza ve üstünde yazıhaneler V. K. 40000 lira M. K. 30000 üstünde dört oda bir mutfak bir aralık odası altında ambar ve kırtasiye deposu ve kontrol odası, ve tevziat odası, postanedir icara merbut değildir.

M, İkincikordon S, İkincikordon No: 67.

M. Birincikordon S. Birincikordon 106-108 eski Anadolu bankası binası V. K.10416,67 lira 15000 S. İ. 625 lira ahşap kıtmsı yanmıştır. Bina çok sağlamdır.

M. Birincikordon S. Birincikordon 350 hane V K 58333,33 lira M. K, 30000 S, İ 2200 lira bina kârgir ve sağlamdır,

M. Birincikordon S. Birincikordon 352 sinema V, K, 107500 lira M, K, 55000 S. İ. 6050 kârgir ve sağlamdır bir makine dairesi opera dairesi büfe, kişe ve sahne.

M, İkincikordon S, İkincikordon No: 349 hane V. K. 107500 lira M. K. 55000 S. İ. 510 lira altı oda iki hizmetçi odası mutfak ve sair müştemilâtı.

M. Birincikordon S. Birincikordon 386 hane V. K. 2666,67 lira M. K. 20000 S. İ. 1250 altı oda iki salon hizmetçi ve sandık odaları mutfak, büfe, banyo, küçük bahçe.

M. Karantina S. İskele cad. No: 72 hane V. K. 12000 lira M. K. 1500 S.İ 300 üç oda bir mutfak bir dönüm bahçe, kârgirdir.

M. Karantina S. İskele cad. No: 108 hane V. K. 3000 lira M. K. 750 S. İ. 120 lira üç oda arka duvarı yıkıktır,

M, Karantina S, Aziziye No: 3 hane M, K, 5000 S, İ, 400 yedi oda bir mutfak kârgir ve sağlamdır,

M, Karantina S, Mimar Kasım No: 13 V. K. 3000 lira M. K. 1000 S. İ. 60 oda bir mutfak, muhtacı tamirdir.

M. Karantina S. Mısırlı cad. No: 263 hane M. K. 2000 S. İ. 240 lira yedi oda muhtacı tamirdir.

M. Karantina S. Mısırlı cad. No: 417 hane M. K. 500 S. İ. 80 üç oda bir mutfak, muhtacı tamirdir.

M. Karantina S. Kokini No: 3 hane V. K. 3000 lira M. K, 500 S,İ. 40 lira iki oda bir mutfak, muhtacı tamirdir.

M. Karantina S. Nevzat B. No: 6 hane M. K. 2000 S. İ. 125 lira üç oda bir mutfak.

M. Göztepe S. Şahin No: 25 hane M. K. 1500 S. İ. 120 üç oda bir mutfak iyidir.

M. Göztepe S. Küçükdalyan No: 20 hane M. K. 1500 S. İ. 180 lira beş oda bir mutfak, iyidir.

M. Reşadiye S. Perdikidi No : 27/29 hane V. K. 10000 lira M. K. 4000 S, İ. 250 lira dokuz oda bir mutfak, bir buçuk dönüm bahçe, kârgir.

M. Reşadiye S. Perdikidi No : 25 hane V. K. 4000 lira M. K. 3000 S. İ 125 lira beş oda bir mutfak bir buçuk dönüm bahçe muhtacı tamir.

M. Reşadiye S. Perdikidi No : 9 hane V. K. 2000 lira M. K. 550 S. İ. 50 lira iki oda bir mutfak, muhtacı tamirdir.

M. Reşadiye S. Perdikidi No : 42 hane V. K. 8333,33 lira M. K. 4000 S.İ. 120 lira dört oda bir mutfak bir avlu.

M. Reşadiye Halimağa tarlası No: 442 hane V. K. 120000 lira M. K. 5000 S. İ. 300 lira yedi oda bir mutfak dört dönüm bahçe.

M. Reşadiye S, Zeytinlik 18 hane V.K. 2000 lira M. K. 550 S. İ. 120 lira üç oda bir mutfak , muhtacı tamirdir.

M. Reşadiye S. Nergiz No: 3 hane M. K. 560 S. İ. 60 lira üç oda bir mutfak haraptir.

M. Göztepe S. Şeref Pş. cad. No: 6 hane M. K. 5000 S. İ. 425 lira beş oda bir mutfak krgir sağlamdır.

Karşıyakadaki mebani

S. Kemal Pş. cad. No: 102/116 dükkân V. K. 1650 lira M. K. 1000 kârgir ve sağlamdır.

(mabadi var)

Mektep ihtiyacı karşısında

Milliyet: Çocuk velilerinin bu müşkülünü hallediyor

Kandilli Lisesi

Kandilli lisesi, bu sene lise haline ifrağ edilmiş olduğu için sınıfların adedini tezyit etmiş, 8 sınıf şubelerile on üçe iblâğ edilmiştir.

Talebenin mevcudu 400 dür. Bu sene orta kısmından 41 Hanım mezun olmuştur. Bu Hanımlardan arzu edenler mektebin bu sene açılan lise kısmına kaydedilecekler ve tahsillerine devam edecekleridir. Mektepten şimdiye kadar 500 Hanım mezun olmuştur.

Mektebin 22 mevcut hocası vardır. Bu sene lise olması hasebile kadroya 10 muallim daha ilâve edilmiştir. Yeni tayinlerden Kâmiye Abidin Hanım Edebiyat, Adile ve Bel kıs Hanımlar İngilizce, Müşteba ve Yakup Beyler Fizik, Arif Bey Ulumu tabiiye, Necati Bey Kimya, Ali Osman Bey Fransızca, Şükûfe Nihal Hanım da Türkçe derslerine tayin edilmişlerdir.

Mektepte talebe arasında bir muavenet heyeti mevcuttur .

Başka bir de haysiyet divanı teşkil edilmiştir.

Talebe için jimnastik salonu, Voleybol ve Tenis sahaları vardır.

Mektebin Orta kısmının birinci sınıfına girmek istiyenler, ilk mektep şehadetnamesi, aşı kâğıdı sıhhat raporu ve üç fotoğrafla, istida ile müracaat edebilirler .

Mektebin lise kısmına Orta mektep mezunları ve mektebin sekizinci sınıf mezunları kaydedilmektedir.

Muhabir mektupları

Demiryolu Malatyaya umran taşıyor

Yeni muntazam binaları, düzgün yolları ve tabiî güzelliği ile Malatya şirin bir memlekettir.

MALATYA — İki se-ıe evvel medenî bir tenvir tesisatını muvaffakıyetle başaran güzel Malatya, bir kaç aydanberi iktısadî vaziyeti ni zenginleştiren tren yolu gibi yeni bir vasıtaya malik bulunuyor. Bu itibarla ticarî ve iktısadî vaziyeti günden güne inkişaf etmektedir. Malatya yakın bir atide vasatta mühim bir ticaret merkezi olacaktır. Malatya gerek trene bağlanması ve gerekse bir ticaret merkezi ve yol uğrağı olması münasebetile iki, üç sene zarfında çok terakki ve umrana mazhar olmuştur. Yeni binaları, muntazam, düzgün yolları ve tabiî güzelliğiyle hakikaten şirin bir memlekettir. Çalışkan bir halk kitlesi memlekete ayrıca faal bir manzara vermekte ve kıymetini artırmaktadır.

Eski Malatya

Mühim bir tarihî kucağında ıaklıyan eski Malatya bugün Malatya - Elâziz yolu üzerinde ɔek güzel bir istasyondur. Demir yolu kayısı bahçelerinin ke ıarından uzamaktadır. Eski Malatya, surları, muhteşem nabet harabeleri ve tarihî nanzarasiyle yolcuları çok neşgul etmektedir. Uzun yıllar Türk ellerinin yaptığı bu muzzam abideleri yıkamamıştır. Onlar asırlardanberi Türk var ığının birer canlı eseri halinde aşamaktadırlar.

1 — Mahsul vaziyeti: Bu ene Malatyada mahsul vaziye köylünün yüzünü güldürek kadar boldur. Geçen senerin kuraklığı yerine bu sene avaların -hububat için- pek müsait olmasından bilhassa uğday çok bereketliolmuştur. iraat bankasının, köylünün orcuna mukabil buğday alma , köylüleri ikinci bir buhran an kurtarmıştır.

İlkbaharda ki soğuklar, mey eler üzerine fena tesir yapmış her sene bir buçuk milyon liralık kaysı satışı yapılmakta iken, bu sene kaysılardan hiç istifade edilememiştir. Meyve ve afyonlar diger senelere nispetle pek az istihsal edilmiştir. Afyon fiyetleri çok düşüktür. Geçen sene kilosu 25-30 lira eden afyon bu sene 10 lira üzerinden satılmıştır. Bu hal köylünün iktısadî vaziyetini güçleştirmiştir.

Her sene Malatyanın iktısadîyatını zenginleştiren afyon meyve ve kaysı istihsal edilmemiş ise de, buna mukabil pek bol hububat alınmıştır.

Tütün: Malatya ve mülhakatında tütün istihsali geçen senelerin fevkinde bir bolluk arzetmektedir. Yapılan tetkikat neticesi, bu seneki tütün istihsalinin bir buçuk milyon kilodan fazla olduğunu göstermiştir. İstihsal olunan tütünün bir miktarı Malatya tütün inhi sarı atelyesinde işlenecek, mühim bir kısmı da ihraç olunacaktır.

2 — Malatya'nın tabiî servetinden başlıcası nadir bulunan kıymetli ağaçlarıdır. Malatya hakikî ve zengin bir kereste memleketidir. Fakat bugün bu servetinin mühim bir kısmını kaybetmiş bulunuyor.

Bir kaç sene evvel, memlekette yol açmak maksadile yapılan bir plân üzerine, memleketin malik bulunduğu en kıymetli ağaçlar yanlış düşünce ve endişeler yüzünden kestirilmiştir. Ağaçlar kesildikten son ra Malatya'da yağmurlar azalmış ve havalar kuraklaşmıştır.

Bugün Malatya'yı ziyaret edenler, bir kaç sene evveline nazaran pek büyük fark bulmaktadırlar. Ağaçların birden ve mühim mikdarda kesilmesi, memlekette kereste buhranına da sebep olmuştur.

Ömer CEMAL

Devrekte bir demir damarı

Devrekte marangoz Ali Zi- ı ef. namına bir zat, Devrek ısabasına bir buçuk saat mefede Sofular köyünün Hinge mahallesinde bir demir ma- mi keşfettiğinden ve Zongul- ıkta bulunan İktısat Vekâleti myahanesinin tahlili netice- ıde % 42 nisbetinde humzu- dit bulunduğuna dair rapor rildiğinden bahisle imtiyazı- almak üzre vilâyete müraca- etmiştir. Maden idaresi mü ndislerinden Nuri B. Devre- giderek kaza fen memuru ıhir B. le birlikte mahallinde kikat icra etmiştir. Nuri B. nüz raporunu vermediğin- n netice belli değildir.

Bir hiçten cinayet

Bartına tabi Beşköprü kö- nde Alibaşoğlu Sakirin evin köy kızları teamül veçhile ün diziyorlarmış. Bu sırada zılelma köyünden gelen Ay- ı oğlu Hüseyin, Hacı Kiram lu Mehmet ve Sarı Kadı oğ- Yaşar ve yanlarında 15ile 18 ı arasında üç delikanlı, kızla türkü söylemesini istemiş- . Ev sahibi Şakir, türkü söy emiyeceğini bildirmiş : ıleyse sen aşağıya gel!" de- ler. Şakir aşağıya inince ne ediklerini sormuş; her halde kaç ta lâf edilmiş olacak ki, dın oğlu Hüseyin tabancası çıkarıp ateş etmiş ve Şakiri kapağından vurmuştur. Bu ıda köyden Ali Çavuş oğlu ım koşarak gelmiş ve "ne ıyorsunuz?" diye bağırmış. seyin, "sen de mi istiyor- al!" diyerek Kâzımı da ya- ralamıştır. Mehmet ile Yaşar, Hüseyne yardım etmişlerdir.

Şakir çok kan kaybettiği i- çin bir buçuk saat sonra ölmüş tür. Kâzımın yarası ağırdır.

Katil ve yardımcıları yakalanmıştır.

Bir asarı atika amatörü

Konyada misafir bulunan serbest meslek erbabından bir zatın ruhsatsız asarı atika toplamakta olduğu haber alınmış, eserler Asarı atika muhipleri cemiyeti U. Kâtibi M. Mes'ut Beyin takibatı üzerine müsadere edilmişti.

Seksen parçadan ibaret olan mezkûr eserler hakkında şu malûmat verilmektedir:

Müsadere edilen eserlerden bir kısmının etnoğrafya müzesine ait olduğu anlaşılmıştır. Balarının mermer ve balgamî taşlar üzerine kabartmalar, bronz heykellerle toprak statülerden ve kadîm Yunan ve Roma gümüş meskûkâtından olduğu tesbit edilmiştir .

Mermer kabartmalardan birisinin üzerinde Roma imparatorlarından Mavriel'in heykeli diğer birisinde Kleopatra ve Antiüs'ün kabartmaları bulunmaktadır. Balgamî taşlardan bi rinin yüzünde de Laodikya'nın resmi vardır.

Bronz heykellerden birinin Hititlere veya Mısrîlere ait bir mabut olduğu zannedilmektedir.

Asar arasında seri halinde gümüş Kabadokya meskûkâtı da mevcuttur .Bu paraların kıymetli olduğu söylenmektedir.

İzmir-Ankara telefonu

İzmir - Ankara arasında yapılacak olan telefon hattı tesisatına başlanmıştır. Tesisat kış gelmeden ikmal edilecektir. İzmir telefon hattı ikmal edildikten sonra tüccarlarımızla arzu edenler için Ankara üzerinden İstanbul ve Sofya ile muhabere etmek kabil olacaktır. Tesisattan sonra Ankaraya sanayı yükseltmek için bir makine konulacaktır. Sofya telefon sadasını yükseltmek için Edirneye bir makine konulmuştur.

Küçük katiller

Gemliğin Hamidiye köyünden 16 yaşında Ömer oğlu Ali, bir arkadaşı ile birlikte 17 yaşında Ömer oğlu Hüseyni öldürmüşlerdir. Katiller yakalanmışlardır.

İzmirde yakalanan komünistler

Geçenlerde (İzmir vilâyeti komünist teşkilâtı) damgalı bazı beyannameler posta vasıtasile İzmirde ve İstanbulda bazı kimselere gönderilmişti. Aynı zamanda bir mikdarı küçük iki çocuk vasıtasile İzmirde tevzi edilmek istenirken bunlar zabıtaca elde edilmişti.

İzmir gazetelerinin verdiği malûmata göre, İzmir polis müdürü Fevzi B. bu mesele ile ehemmiyetle iştigal ederek kısa bir zamanda İzmirde bu mesele ile alâkadar olanşebekeyi meydana çıkarmağa muvaffak olmuştur. Evvelki gün üç kişi yakalanmış, polis kısmı adlî riyasetinde isticvap edilmiştir. Tahkikata memur edilen müddei umumî başmuavini Cevdet Bey geç vakte kadar isticvapla meşgul olmuş ve bunlardan birisi hakkında geç vakit tevkif kararı verilerek hapishaneye nakledilmiştir. Tahkikata devam edilecektir. Alâkadar zevat tahkikat safahatı hakkında çok ketum davranmaktadır.

* * *

Geçenlerde Kemalpaşa kazasının Parsa köyünde bir gece komünist beyannameleri atılmıştı. Kemalpaşa müddei umumiliği ve jandarma kuvvetleri bu hadisenin failleri hakkında geniş tahkikat yapmaktadır. Bu hadisenin failleri tesbit edilmiştir. Bunlar Parsabekçilerinden Kulalı Ahmet çavuş ile Bekir isminde iki kişidir. İkisi de tevkif edilmiştir.

Yapılan tahkikata göre Parsalı şoför Sait isminde bir şahıs İzmirden Parsaya gitmiş ve evvelce tanıştığı Bekirle Ahmet çavuşun evinde kalmış, aynı gece beyannameler atılmıştır. Bu beyannamelerden birisinin Ahmet çavuşun attığı sırada ar kasından giden köylü Hüsnü Efendi görmüş ve almıştır.

Firar halinde bulunan şoför Sait zabıtaca aranmaktadır.

Yeni neşriyat:

Türkspor çıktı

Sofya seyahatına gelecek olan muhtelif ekiplerin vazifelerini, Kemal - Bunya maçı aktüalitelerle zengin surette çıkmıştır. Bu güzel spor mecmuasını karilerimize tavsiye ederiz.

Kısırlık

Dr. Besim Ömer Paşa çocuk yetiştirmemek gibi bir çok anneleri enderin yeislere sevkeden kısırlık hakkında ahiren tetkik ve ihtisasatına istinaden bir kitap neşretmiştir. Şimdiye kadar neşrettiği bir çok kitaplarında fennî tabir ve izahlarla, ancak doktorların anlıyabileceği bir lisan kullanmakdansa, daima halkın anlıyacağı bir yazış tarzını tercih eden Dr. Ömer Besim Paşa "Kısırlık,, ismindeki bu kitabında da her kesin anlıyabileceği bir lisan kullanmıştır. Onun içindir ki, Besim Ömer Paşanın bütün kitapları daima aile kütüphanelerinde yer almıştır. Doğumu arttırmak ve ölümü azaltmak bugünkü tıbbın nasıl umdelerinden biri ise, ana olmak için yaratılan kadının da bu umdenin içinde mühim mevkii vardır. Onun içindir ki muhterem doktorun velâdiye kütüphanemize hediye ettiği bu kitabı bilhassa tavsiye ederiz.

YÜREK ÇARPINTISINA
NEVROL CEMAL
DAN 20 DAMLA ALMAK KÂFİDİR

İstanbul Belediyesi ilânları

Yedikule sur haricinde Sultanmehmet mahallesinde, deniz cihetinde boya fabrikası önünde Kirişhane sokağında 9327 metro murabbamdaki metrûk mezarlığa 4663 lira kıymet takdir olunarak kapalı zarfla müzayedeye konmuştur. Talipler şartname almak için her gün Levazım müdürlüğüne müracaat etmelidir. Müzayedeye girmek için 350 liralık teminat lâzımdır. Bu teminaya nakten ve depozito suretile yahut hükûmetçe müteber tanınmış bankaların birinden getirilecek teminat mektubu ile olur. İşbu teminat makbuz veya mektubu ile şartname ve teklif mektubunu mühürlü zarfa koyarak ihale günü olan 12-10-931 pazartesi günü saat on beşe kadar Encümeni daimiye vermelidir. (2631).

***

Edirnekapı, Beşiktaş ve Üsküdar süt ve mektep çocukları bakım evi ve Vilâdiye polikilikliğine lüzumu olan eşyayi tıbbiye kapalı zarfla münakasaya konmuştur. Talipler şartname almak için her gün levazım müdürlüğüne müracaat etmelidir. Münakasaya girmek için 56 liralık teminat lâzımdır. Bu teminat ya nakten ve depozito suretile yahut hükûmetçe müteber tanınmış bankaların birinden getirilecek teminat mektubu ile olur.İşbu teminat mektup veya makbuzu ile şartname ve mektubunu ve Ticaret odasında kayıtlı olduğuna dair vesikayı mühürlü zarfa koyarak ihale günü olan 12-10-931 pazartesi günü saat on beşe kadar Encümeni daimiye vermelidir. (2629).

***

Karagümrükte Öksüz Mehmetpaşa camii yanında üç odadan ibaret Öksüz Mehmetpaşa mektebi binası bir seneden üç seneye kadar kiraya verilmek için açık müzayedeye konmuştur. Talipler şartnameyi görmek için Levazım müdürlüğüne müracaat etmelidir. Müzayedeye girmek için 7,5 liralık teminat lâzımdır. Bu teminat ya nakten ve depozito suretile yahut hükûmetçe müteber tanınmış bankaların birinden getirilecek teminat mektubu ile olur. Bu şekilde teminatla beraber ihale günü olan 12-10-931 pazartesi günü saat on beşe kadar Encümeni daimiye müracaat edilmelidir. (2624).

* * *

Eminönü kaymakam ve belediye şube Müdiriyetinden: Başı boş olarak bulunup tahtı muhafazaya alınan bir merkebin sahibi her kim ise bir hafta zarfında almadığı takdirde alelusul satılacağı ilân olunur. (2627).

Devlet Dmeiryolları idaresi ilânları

Haydarpaşa eski istasyon civarında 182, 184, 186, ve 188 numaralı dört dükkân ayrı ayrı kapalı zarfla müzayedeye konulmuştur. Müzayedeye iştirâk edeceklerin istasyon Müdürlüğünden talep edecekleri hususî kira şartnamelerine 15 kuruş luk pul yapıştırarak teklif edecekleri aylık kira mikdarını sarahaten yazmak suretile tekliflerini havi mektupların elli liralık teminat akçesile birlikte nihayet Eylûlün otuzuncu günü saat dörde kadar Haydarpaşa İşletme Müfettişliğine irsali lâzımdır. Müddeti icar yalnız bir sene içindir. (2540)

Emniyet Sandığı Emlâk müzayedesi

Kat'î karar ilânı

Müzayede bedeli	Hesap No.	MERHUNATIN CİNS VE NEV'İLE MEVKİ VE MÜŞTEMİLÂTI	Borçlunun ismi
994	108	Beyoğlunda Yazıcı mahallesinde Caddeikebir sokağında eski 635, 637, 639 ve yeni 639, 643, 641 numaralı yüz seksen arşın arsa üzerinde kâgir dahilen ahşap beş katta biri ufak olmak üzere onbir oda dört sofa bir mermer antre bir mutfak bir kuyu bir sarnıç bir şahniş ve kırk bir arşın bahçeyi havi altında iki dükkânı havi bir hanenin sülüs hissesi.	Nazmiye H.
108	19602	Eyipte Dökmeciler mahalle ve caddesinde eski 29 ve yeni 31 numaralı yüz otuz sekiz arşın arsa üzerinde ahşap iki buçuk katta dört oda üç sofa bir toprak avlu bir mutfak bir kömürlük ve yüz on iki arşın bahçeyi ve bahçede bir kuyuyu havi tamire muhtaç bir hanenin tamamı (birinci kat kısmen dolmadır).	Mehmet Cemal Ef. Fatma ve Huriye Hanımlar
253	5908	Okçularbaşında Eminbey mahallesinde Okçular Başı sokağında eski 50 ve yeni 52 numaralı ve kırk iki arşın arsa üzerinde kısmen kâgir ve kısmen ahşap maabodrum iki buçuk katta üstünde bir oda bir merdiven başını havi bir dükkânın tamamı. dahili ahşaptır.	Ali Burhanettin B.
400	812	Kasımpaşada Haci Ferhat mahallesinde Pirinçi sokağında eski 29,29 mükerrer ve yeni 45, 47 numaralı iki hane seksen altı arşın arsa üzerinde ve bir çatı altında ahşap üçer katta, birinci katlarında zeminleri malta birer taşlık ve 45 numarada bir hâlâ ve müşterek kuyu ve her ikisinde kömür ve odunluk ikinci katlarında birer oda birer ufak sofa 47 numarada bir helâ üst katlarında birer oda birer ufak sofayı ve oniki arşın arsa üzerinde iki mutfağı havi iki hanenin tamamı.	Kevser H. Mustafa Mümtaz ve Arif Ali Beyler
7203	6255	Beşiktaşta Köyiçi mahallesinde İmamzade Köyiçi ve Demirciler sokağında eski, 2, 4, 30, 32, 8 ve sekiz defa mükerrer 8 ve yeni 22, 24, 2, 28, 4, 6, 8, 10, 14, 16, 18, 55 numaralı altı yüz arşın arsa üzerinde kâgir on dört daireden ibaret olup birinci, ikinci daireler beşer oda ve diğer dairelerde dörder oda birer sofa birer mutfak ve bu odalardan başka bir hademe odası ve iki oda (bu iki oda çamaşırlığa tahvil edilmiştir. ve burada ikişer tek ne ve sabit kazan vardır), on dört kömürlük bir çıkma, üstünde daraçayı ve kırk arşın bahçeyi ve onbir dükkânı havi bir hanın tamamı.	Hanife Cavide H.

Yukarıda cins ve nevile semti ve numaraları müharrer emvali gayri menkülenin icra kılınan alenî müzayedeleri neticesinde hizalarında gösterilen bedellerle müşterileri üzerinde takarrür etmiş ise de mezkûr bedeller haddî lâyıkında görülmediğinden tekrar (otuz bir) gün müddetle ilân edilmelerine karar verilmiş ve 31 T. Evel 931 tarihine müsadif Cümartesi günü katî kararlarının çekilmesi takarrür eylemiş olduğundan yevmi mezkûrde saat on dörtten on beşe buçuğa kadar Sandık İdaresine müracaat eylemeleri lüzumu ilân olunur.

Mahkemei asliye altıncı hukuk dairesinden:

Saraçane başında Hüsam bey mahallesinde Refah sokağında 3 N. lu hanede sakine Ayişe Feride Hanım tarafından mezkûr hanede kocası Hasbi efendi âleyhine ikame eylediği boşanma davasının icra kılınan tahkikat esnasında mümaileyhin halen ikametgâhı meçhul olduğu mübaşirin verdiği meşruhattan anlaşılmakla mahkemeye gelmesi için tanzim kılınan davetname ilânen tebliğ edildiği halde gelmediğinden hakkında hukuku usul mahkemeleri kanununun 393 cü maddesi mücibince giyaben karar verilerek 25-10-931 pazar günü saat 10 da dahi yevmi tahkikat tayin edilmiş olduğundan yevmi mezkûrde isbati vücut etmediği takdirde muhakeme giyaben icra ve intaç edileceği ve işbu ilânnamenin bir nüshasi muhakeme divanhanesine talik edilmiş olmakla gazete ile de keyfiyyet ilân olunur.

ZAYİ— 1021 sicil numaralı arabacı ehliyetnamemi zayi ettim. Yenisini alacağımdan hükmü yoktur. Eyüpte mükim: Ferit.

ZAYİ — 996 sicil numerolu şoför ehliyetnamemi kaybettim. Yenisini alacağımdan hükmü yoktur. Şoför: Ali Riza.

ZAYİ — Seyrüseferden almış olduğum arabacı ehliyetnamemi zayi ettim. Yenisini alacağımdan eskisi-

BARTIN lüks sür'at POSTASI
Bartın Vapuru
21 Eylûl Pazartesi günü saat 19 da Sirkeci rıhtımından hareketle, Ereyli, Zonguldak, Bartın, Amasra, Kurucaşile, Cide iskelelerine azimet ve ayni tarikle İstanbula avdet edecektir.
1 inci, 2 inci, 3 üncü sınıf kamaralarla güverte yolcularına mahsus mahfuz mahalleri vardır.
Müracaat mahalli: Eminönü Sebze Sokak No. 8.
Telefon: 23609 ve 23388

SADIK ZADE
Biraderler vapurları
Karadeniz postası
Sakarya
vapuru 20 Eylûl PAZAR
günü akşamı 17 de Sirkeci rıhtımından hareketle (Zonguldak, İnebolu Ayancık, Samsun, Ordu, Giresun, Trabzon, Sürmene ve Rize) ye azimet ve ayni iskelelerle Görele ve Ünyeye uğrayarak avdet edecektir. Fazla tafsilât için Sirkeci Meymenet hanı altında acenteliğine müracaat. Tel. 22134

LLOYD TRİESTİNO'nun
VİENNA
Muhteşem ve lüks vapurile
Atina'ya
seyahat
Birinci mevki 80, İkinci 60, İkinni keonomik 40 lira.
Galata rıhtımından hareket 24 Eylûl Perşembe saat 10 Pireden av det 4 Teşrinievvel. Fazla malûmat almak isteyenler, Galatada Rıhtım caddesinde No 27-29 da N. A. Konstantinidis acentalığına müracaat edebilirler.
Telefon: B.O. 3126.

SEYRİSEFAIN
Merkez acenta: Galata Köprü başı B. 2362. Şube A. Sirkeci Mühürdar zade han 2. 2740.
PİRE - İSKENDERİYE POSTASI
GÜLCEMAL 22 Eylûl Salı 10 da Galata rıhtımından kalkacaktır.
AYVALIK SÜR'AT POSTASI
(MERSİN) 22 Eylûl Salı 17 de Sirkeci Rıhtımından.
22 Eylûl Salı Trabzon postası yapılmıyacaktır.
Havuzlar içinde lokanta mahalli Mudanya hattı kahve ocağı İzmir ekspres hattı kahve ocağı bir sene sekiz ay için ayrı ayrı şartname ile kiraya verilecektir. Teminat maktuan 100 liradır. İhale 20-9-931 saat 16,30. (2196)
İdareye müstacelen lüzumu olan yedi kalem demir boru ve teferruatı kurşun boru, pirinç çubuk, bakır boru, lavha karbon, pres lâstik, cıvata 10 kalem elektrik malzemesi pazarlıkla satın alınacaktır. Pazarlığı 22-9-931 saat 16,30. (2604)

LLOYD TRIESTINO
Limanımıza muvasalatı beklenen
ASİRİA vapuru 22 Eylûl Salı (İtalya ve Yunanistan) dan.
KALDEA vapuru 24 Eylûl perşembe (Rumanya ve Bulgaristan) dan.
Yakında Limanımızdan hareket edecek vapurlar
VESTA vapuru 20 Eylûl Pazar (İzmir, Midilli, Kandya, Kanya, Kalamata, Katakulo, Venedik, Trieste, Fiume, ve Trieste) ye.
ASİRİA vapuru 23 Eylûl Çarşamba (Burgaz, Varna, Köstence, Kalas ve İbraile)ye.
VİENNA vapuru 24 Eylûl Perşembe sabahı tam 10 da (Lloyd Ekspres)olarak (Pire, Brendizi, Venedik ve Trieste)ye.
(COSULİCH LİNE) kumpanyasının lüks vapurlarına aktarma edilerek şimali ve cenubî Amerika limanlarına gitmek için tenzilâtlı doğru bilet verilir.
Her nevi tafsilât için Galatada Mumhane (Lloyd Triestino) ser acentesine Telefon. Beyoğlu 4878 veya Galatasarayında sabık Selânik bonmarşesi binasındaki yazıhanelerine. Telefon Beyoğlu: 2499 ve yahut Sirkecide Kırzade hanındaki yazıhanesine müracaat edilmesi. Telefon İstanbul 235.

Alemdar Zade Mehmet Vapurları
Lüks ve seri Karadeniz Postası
Bülent VAPURU 21 Eylûl
Pazartesi
günü akşam saat 18 de Sirkeci rıhtımından hareketle (Zonguldak, İnebolu, Ayancık, Samsun, Ünye, Ordu, Gireson, Görele, Vakfıkebir, Trabzon, Sürmene, Rize ve Mapavriye âzimet ve avdet edecektir.
Yük ve yolcu için Sirkecide Vezir iskelesi sokak karşısında No. 61 acentasine müracaat. Tel. 21037.

ALBAYRAK
Mustafa Nezih

Darülaceze müdürlüğünden:

Müesseseye bir sene için iktiza eden bin beş yüz kilo kuru razakı üzümünün kapalı zarf usulile münakasası 30 Eylûl 931 çarşamba günü saat on dörtte icra edilecektir. Taliplerin teminat akçelerile müesseseye müracaatları. (2321).

Türkiye Cümhuriyet Merkez Bankasından:

Türkiye Cümhuriyet Merkez Bankası nizamnamei esasîsi Eylülün birinci günü Hükûmetçe tasdika iktiran etmiş olmakla olbaptaki 11 Haziran 1930 tarih ve 1715 numaralı kanunun 23 üncü maddesine teb'an, hisse kaydını taahhüt etmiş zevatın ilk yüzde kırk taksitlerini bir Eylülden itibaren nihayet bir ay zarfında, taahhütnamelerini vermiş oldukları müessesata tâmakbuz tesviye ve ikmal etmeleri lüzumu ilân olunur.

Türkiye Cümhuriyet Merkez Bankası

Çorum Sıhhat ve içtimaî muavenet müdürlüğünden:

Çorum Sıhhat ve İçtimaî Muavenet Müdürlüğü için alınacak 240 seri Neosalvarsan ile on bir kilo kinin komprimesi 6-9-931 tarihinden itibaren bir ay müddetle mevkii münakasay konulmuştur. Taliplerin şartnameyi görmek ve bu hususta daha ziyade tafsilât almak üzere Çorum ve İstanbul Sıhhat ve İçtimaî Muavenet Müdürlüklerine müracaatları ilân olunur. (2546)

2500 Lira Mükâfatlı 931 İkinci Kurası

1 Teşrinievvelde Çekiliyor

Birinci mükâfat	750 lira
İkinci mükâfat	250 „
10 kişiye (yüzer liradan)	1000 „
10 kişiye (ellişer liradan)	500 „

Türkiye İş Bankası

Sıhhatinizi muhafaza ediniz..

Asipin - Kenan Komprimeleri

Baş, diş ağrılarının ve soğuk algınlığının

en birinci ilâcıdır..

İnkılâp liseleri müdürlüğünden:

Yüksek Mühendis mektebi kaydü kabul muamelesi

Kayıt muamelesinin hitamı olan 24 Eylûl 931 Perşembe günü akşamına kadar mektebe kaydü kabul edilmiş bulunan talebe meyanından mektebin leylî kadrosuna göre alınacak leylî talebe miktarını tefrik için yapılacak olan müsabaka imtihanı 28 Eylûl 931 pazartesi günü sabah saat (9) da icra edileceği cihetle alâkadaranın mezkûr gün ve saatte Gümüşsuyunda kâin mektepte hazır bulunmaları lüzumu ilân olunur. (2534)

Istanbul müddeiumumiliğinden:

İstanbul Adliye dairesi için mübayaa edilecek 450 çeki odun münakasaya vazedildiğinden şartnameyi görmek istiyenlerin her gün Adliye Levazım dairesine ve münakasaya iştirak edeceklerin teminatı müvakkatlerile 1 Eeşrinievvel 931 Perşembe günü saat 15 te Defterdarlıkta müteşekkil komisyona müracaatları. (2404).

Eskişehirde Tayyareciliği Temsil edecek bir abidenin inşası hakkında

1.— Bu abide 50:60 ebadında bir bahçe içerisine rekzedilecektir.

2.— Abidenin heyeti umumiyesi yerli mermerden olup üzerine mermer veya tunçtan Tayyareciliği temsil edecek bir heykel konacaktır.

3 — Kaide şu şekilde olacaktır:

A — Şühedanın cenazesi için alt katta zeminde beş adet hazır mezar yapılacaktır.

B — Kaide: bir daire olacak ve dairenin dahilî duvarları kemiklerin konacağı müteaddit hücrelerden teşekkül edecektir. Hücre kapakları mermerden olup üzerine her şehidin künye ve avakibi yazılacaktır.

C — Kaide etrafı mermerden balusturaklarla çevrilecektir.

E — Kaide üzerine mermerden çıkılacak ikinci bir kaide yapılacak ve bu kaidenin altı köşesine de tayyareciliğin tarihçesi ve temsili, şühedanın künyeleri hakkedilecek bir tarzda yapılacaktır.

4 — Bu ikinci kaide üzerine 6:8 metre irtifaında bir sütun rekzedilip bu sütun üzerine de tayyareciliği temsil edebilecek bir heykel konacaktır.

(Bir tayyare ile kanatlı bir kadın ve saire olabilir).

5 — İşbu abidenin resmini yapan müessise veya zavata intihap edildiği takdirde dört yüz lira nakdî mükâfat verilecektir.

6 — Abidenin ecanibe karşı bile bir hissi ihtiram telkin edecek mahiyette olması meşruttur.

7 — Taliplerin daha fazla tafsilât taleplerinde bizzat Eskişehir Hava mektebi kumandanlığına müracaatları ve tevcih edilen suallere cevap olarak tavzihan ilân olunur. (2523).

TÜCCAR ve BANKA MEMURU OLMAK İÇİN

Çarşamba ve Cumartesi günleri saat 16 dan 18 ve akşam 18 - 20 ye kadar iki sınıf açılmıştır. Malûmatı ticariye, ilmi hesabı ticarî, usulü defteri: Basite, muzaafa, pakradomar. Amerikan usulü ve bankacılık, 4 ay zarfında kâmilen tedris olunur. Son imtihanda muvaffak olanlara iş tedarikinde muavenet edilir.

Dersler 3 teşrinievvel Cumartesi günü başlıyor. Programı meccanen almak ve kaydolmak için Beyoğlunda Amerika sefarethanesi yanında No, 42. Amerikan lisan ve ticaret dershanesine müracaat.

Hususî ders dahi kabul olunur.

Agop Pakraduni

Çeltik - Pirinç Fabrikası

M. Karabekir ve Şürekâsı Komandit Şirketi

Fener Balat Caddesi No 46. Telefon 20732.
Telğraf adresi: İstanbul: KABAR.

En son sistem olarak inşa ettirdiğimiz fabrika pirinç zürraı için pek büyük menfaatler temin eder.

GÜNDE İMALÂTI 30,000 OKKADIR.

Gayet yüksek randöman verir, ve fevkalâde temiz pirinç çıkarır. Zürraa maddî yardımlar yapılır. Çeltik satın alınır. Çuval tedarik edilir. Pirinç satın alınır veyahut satılmağa tevassüt edilir.

Fabrikada sureti daimede bir çeltik ve pirinç mütehassısı bulunduğundan zürradan arzu edenlere çeltiğin sureti zer'i ve yetiştirilmesi hakkında meccanen fennî malûmat verilir.

İtalya ve Bulgaristandan analize edilmiş bereketli ve havadan, sudan gelecek hastalıklara karşı mütehammil, teminatlı ve mücerrep tohumlar fabrikada bulundurulur.

Fabrika depolarında muhtelif cinste Filibe tohumundan Edirnede yetiştirilmiş pirinç her zaman mevcuttur. Nümune ve başka izahat isteyenler Fabrikaya müracaat etmelidirler

Kız ve Erkek - Leylî ve Neharî

ISTIKLÂL LİSESI

İlk, orta ve Lise kısımlarını muhtevidir
Bütün sınıfları mevcuttur.

Talebe kaydına başlanmıştır.

Kayıt için her gün müracaat olunabilir.

İsteyenlere tarifname gönderilir.

İstanbul Havagazı ve Elektrik ve Teşebbüsatı Sınaiye Türk Anonim Şirketi

İstanbulda Havagazı ve Elektrik ve teşebbütası Sınaiye Türk Anonim Şirketi hissedaranı 1931 senesi Teşrinievvelin 21 inci Çarşamba günü saat 16 da Beyoğlunda Tünel meydanında Metro Hanındaki Şirketin merkezi idaresinde fevkalâde heyeti umumiye içtimaına davet olunurlar.

İşbu içtimada hazır bulunmağı arzu eden hissedarların içtimadan lâekal 10 gün evvel hisse senetlerini vadeleri hulûl etmemiş olan kuponlar ile beraber:

İstanbulda: Şirketin merkezi idaresine
„ : Osmanlı Bankasına
„ : Selânik Bankasına
ve Brükselde : "Societe Financiere de Transports et d'Entreprises Industrielles" e tevdi etmeleri iktiza eder.

Hisse senedatının tevdiine ait bilcümle damğa resmi ve sair rüsum tevdi edenlere aittir.

Rüznamei Müzakerat:

1) Nafia Vekâleti Celilesi ile Türk Anonim Elektrik Şirketi ve İstanbulda Havagazı ve Elektrik ve Teşebbüsatı Sınaiye Türk Anonim Şirketi arasında teati edilen 20 Nisan 1931 tarihli mukavelenamenin tasdiki.

2) İstanbul Belediye riyaseti ile İstanbulda Havagazı ve Elektrik ve Teşebbüsatı Sınaiye Türk Anonim Şirketi arasında teati olunan 21 Nisan 1931 tarihli mukavelenamenin tasdiki.

3) 20 Nisan 1931 tarihli mukavelenamenin icrası için İstanbulda Havagazı ve Elektrik ve Teşebbüsatı Sınaiye Türk Anonim Şirketi ile Türk Anonim Elektrik Şirketi arasındaki bir itilâfın tasdiki.

İstanbul, Eylûl 1931
Meclisi İdare

Tesisatı Elektrikiye Türk Anonim Şirketi

Tesisatı Elektrikiye Türk Anonim Şirketi, hissedaranı 1931 senesi Teşrinievvelin 21 inci Çarşamba günü saat 15 te, Beyoğlunda Tünel meydanında Metro Hanındaki Şirketin merkezi idaresinde fevkalâde heyeti umumiye içtimaına davet olunurlar.

İşbu içtimada hazır bulunmağı arzu eden hissedarların, ticaret kanununun 371 inci maddesine tevfikan, içtimadan lâekal bir hafta evvel hisse senetlerini vadeleri hulûl etmemiş olan kuponlar ile beraber:

İstanbulda: Şirketin merkezi idaresine
„ : Selânik Bankasına
tevdi etmeleri iktiza eder.

Hisse senedatının tevdiine ait bilcümle damğa resmi ve sair rüsum tevdi edenlere aittir.

Rüznamei Müzakerat:

1) — 20 Senede başa baş itfa olunacak, yüzde beş faizli 100,000 liralık tahvilât ihracı için Şirket meclisi idaresine mezuniyet verilmesi.

2) — Mezkûr tahvilâtın, muvafık görülecek fiat, şerait ve teminatla satışını temin ve bu hususta lâzımgelen kanunî muameleleri ifâ için Meclisi İdareye salâhiyet verilmesi.

İstanbul, Eylûl 1931
Meclisi İdare

Istanbul Ziraat mektebi müdürlüğünden:

Mektebe kayıt için müracaat müddeti temdit edilmiştir. Şimdiye kadar müracaat edenlerin ve bundan sonra müracaat edeceklerin Teşrini evvelin birinci günü mutlaka Yeşilköy civarındaki mektepte isbatı vücut etmeleri. (2611).

Türkiye Hilâliahmer Cemiyetinden:

Cemiyetin İstanbulda Yeni Postahane civarında Aksaraylılar hanının 3 numaralı Bürosunda mevcut nümunesi veçhile (650) adet hamam peştemalı 28 Eylûl 931 tarihine müsadif pazartesi günü tam öğle vakti alenî münakasa suretile mübayaa edilecektir. Nümuneyi görmek için Büro Müdiriyetine müracaat edilmesi. (2600)

Yüksek Orman Mektebi Rektörlüğünden:

Yüksek Orman mektebi birinci sınıf kadrosu ikmal edilmiştir. Kayıt ve kabul muamelesi kapanmıştır. Müracaat kabul edilmiyecektir. (2619).

TARSUS AMERICAN COLLEGE

AMERİKAN ERKEK LİSESİ

Tam devreli

Lisan, Fen, San'at, Ticaret. Leylî, 250 lira; Neharî, 50 lira

3 üncü Kolordu ilânları

Kolordu karargâh bacaları münakasai aleniye suretile tamir ettirilecektir. İhalesi 29-9-931 tarihinde salı günü saat 15,30 da yapılacaktır. Taliplerin şartnamesini ve keşifnamesini görmek üzere her gün ihaleye iştirak edeceklerin vakti muayyende komisyonumuza müracaatları. (285) (2327)

* * *

Ezine ve civarındaki kıtaat için sığır eti kapalı zarfla münakasaya konulmuştur. Ihalesi 1 Teşrinievvel 931 de perşembe günü saat 15 te Ezinede askerî satın alma komisyonunda yapılacaktır. Taliplerin şartname almak ve münakasaya girmek üzere teminat ve teklifnamelerile Ezinede mezkûr satın alma komisyonuna müracaatları. (280). (2271)

* * *

Ezine ve Bayramiçteki kıtaat ihtiyacı için un kapalı zarfla münakasaya konmuştur. İhalesi 28 Eylûl 931 pazartesi günü saat 16 buçukta Ezinede Askerî SA. AL. KOM. nunda yapılacaktır. Taliplerin şartname almak ve münakasaya girmek üzere teminat ve teklifnamelerile Ezinede mezkûr SA. AL. KOM. nuna müracaatları (277) (2269).

* * *

K. O. ve kıtaatı için sade yağı kapalı zarfla münakasaya konulmuştur. İhalesi 26-9-931 cumartesi günü saat 16 da Fındıklıda K. O. SA. AL. KOM. da yapılacaktır. Taliplerin şartnamesini komisyonda görmelerini ve ihale saatinden evvel teminat teklifnamelerile birlikte komisyonumuza müracaatları. (250).

* * *

Konyadaki kıtaat ihtiyacı için kuru ot ayrı ayrı şartnamelerle ve kapalı zarfla münakasaya konmuştur. İhalesi 8-10-931 perşembe günü saat 15 te Konyada K. O. SA. AL. KOM. nunda yapılacaktır. Taliplerin şartname almak ve münakasaya girmek üzere teminat ve teklifnamelerile Konyada mezkûr KOM. na müracaatları. (299) (2451)

* * *

Çorlu ve Tekirdağında bulunan kıtaatın 17625 kilo gaz ihtiyacı alenî münakasa usulile alınacaktır. İhalesi 29-9-931 tarihinde salı günü saat 15 te komisyonumuzda icra edilecektir. Taliplerin şartnameyi görmek üzere her gün münakasaya iştirak etmek üzere teminat larile birlikte vakti muayyende komisyonumuza müracaatları. (284) (2326)

* * *

Kolordu ve fırka için sade yağı 23-9-931 çarşamba günü saat 14 te; Fırka hayvanları için saman 23-9-931 çarşamba günü saat 14,30 da Fındıklıda K. O. SA. AL. KOM. nunda pazarlıkla alınacaktır. Taliplerin şartnamesini komisyonda görmeleri ve ihale saatinden evvel teminatlarile komisyonda hazır bulunmaları. (329) (2620)

* * *

Çatalca Müstahkem mevkii için pirinç alenî münakasaya konmuştur. İhalesi 17-10-931 cumartesi günü saat 14 buçukta Fındıklıda K. O. SA. AL. KOM. nunda yapılacaktır. Taliplerin şartname ve nümunesini komisyonda görmeleri ve ihale saatinden evvel teminatlarile komisyonda hazır bulun

Toptan Fiatına Perakende Satış

Galata EKSELSIOR Karaköy

Erkekler için

İngiliz Muşambaları	8 1/2 Liradan itibaren
Çevrilebilir Muşambalar	12 1/2 „
Müflon ile gabardin Pardesüler	22 1/2 „
Trençkotlar	13 1/2 „
İngiliz biçimi Kostümler	18 1/2 „

Hanımlar için

Deri taklidi, mütenevvi renklerde

Çevrilebilir Muşambalar	12 1/2 Liradan itibaren
Müflon ile gabardin pardesüler	21 1/2 „
İpekli Muşambalar	21 1/2 „

Çocuklar için

İngiliz Muşambaları	4 1/2 „
Trençkotlar	8 1/2 „
Yünlü Paltolar	8 1/2 „

Cihanşümul marka

MANDELBERG

EMPERMEABİLİZE

Pardesüler

27 1/2 Lira

Erkeklere mahsus pardesüler, paltolar, kostümler ve muşambalarla Hanımefendilere mahsus ipekli mantolar ve muşambaların müntahap çeşitleri

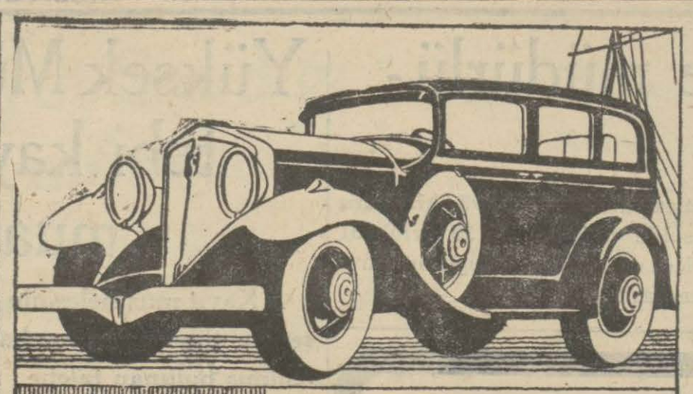

"Roue Libre„ sistemini... "8„ silindirli şampiyon bir Studebaker otomobilinde tecrübe ediniz.

ROUE LIBRE, otomobilciye uçar sür'at, refah ve konfor hususunda yeni ve unutulmaz bir fevkalâdelik takdim eder. Sizin de bu fevkalâdeliği; Studebaker'in meşhur "8„ silindirli arabalarının birinde tecrübe ve takdir etmenizi arzu ediyoruz Dünyanın en calibi dikkat otomobillerinden madut bulunan şampiyon President, meşhur Commander ve parlayan Dictator.

"ROUE LIBRE„ sayesinde; ayağınızla akseleratörün pedalini salıverdiğiniz her defasında arabanın hızlı hareketi ile sürüklenmiş olarak sessiz kayacaksınız. Hareketiniz, büyük bir kuşun uçusu gibi tatlı, sakin ve sessiz olacaktır. Fazla olarak, mühim bir tasarruf da temin etmiş olacaksınız. Filhakika motörünüz 10 da 2 kilometre istirahat edecek binaenaleyh yağ ve benzinde % 15 ilâ 20 nispetinde bir tasarruf yapacaksınız. İkinci ile priz direkt arasında ambreyaja temas etmeden hareketten sükûnete geçebilirsiniz.

Studebaker tarafından tekemmül ettirilen ve bugün en meşhur Amerikan otomobillerinde tatbik edilen "Roue Libre„ sistemini tecrübe ediniz.

Bu yeni seri Studebaker otomobillerinde şasinin eczai mütemmimesinden bulunan tek bir şanjöman de vites manivelâsı "Roue Libre„ sistemi vardır.

G. ve A. BAKER LTD.
Posta kutusu: İstanbul 468

STUDEBAKER

Gibbs diş pastası sabunu iki asırlık şerefli bir maziye maliktir. (1712).

FİLİM · PLAK · KAĞIT · ECZA
LUMIERE
HER YERDE ARAYINIZ

Doktor
Rusçuklu Hakkı

Beyoğlu, İstiklâl caddesi Büyük Parmak kapu, Afrika hanına bitişik Apartıman No 21.— Tel: Beyoğlu 2797.
Saat: 14 - 18.

Dr. A. KUTİEL

Cilt ve zührevî hastalıklar tedavihanesi. Karaköy, büyük mahallebci yanında No 34

RESMI ILÂNLAR TÜRK LİMTED SİRKETİ

Türkiyede her lisanda intişar eden bütün gazeteler için bilûmum resmî daireler ilânlarını kabul eder

Adres: Ankara caddesi Kahraman zade hanı 3 üncü kat
Telgraf adresi: Resmilân - Telefon: 20960 Posta kutusu Ist. 753

Türkiye Hilâliahmer Cemiyetinden

Cemiyetin İstanbulda Yeni Postahane civarında Aksaraylılar Hanı altındaki depoda mevcut nümune ve şartnamesi veçhile imal ettireceği (100) adet bakır çaydan ile (2500) adet bakır tepsi münakasa suretile sipariş edilecektir. Münakasa günü Eylûlün yirmi birinci pazartesi saat (14) tür.

Talip olanların nümune ve şartnameyi görmek üzere mezkûr tarihten evvel depo Müdiriyetine müracaatları ilân olunur. (2374).

Nafıa vekâletinden:

2000 Ton katran yağı kapalı zarfla münakasaya konulmuştur. Münakasa 9-11-931 tarihinde Pazartesi günü saat 15 te Ankarada Nafia Vekâleti binasında yapılacaktır.

Münakasaya iştirâk edeceklerin teklif mektuplarını ve müvakkat teminatlarını ayni günde saat 14 buçuğa kadar münakasa komisyonu Riyasetine vermeleri lâzımdır. Taliplerin Ticaret Odalarında mükayyet bulunmaları şarttır. Taliplerin münakasa şartnamelerini bir lira mükabilinde Ankarada Nafia Vekâleti in şaat dairesinde, İstanbulda Haydarpaşa liman işleri Müdürlüğünden de tedarik edebilirler.

Erzak münakasası

Orman Ameliyat Mektebinden

Cinsi	Nevi münakasa:	Tarihi	Saati
Koyun eti	Kapalı zarf usulile	7-10-931	13,5
Sade yağı	Aleni usulile	7-10-931	14
Beyaz peynir, kaşar peynir, zeytin sabun, pirinç zeytin yağı, şeker	Kapalı zarf usulile	7-10-931	14,5
Un, Makarna, Şehriye, Fasulya, Mercimek, patates, sovan, Kuru bamya, bezelye, limon, nohut, soda, tuz, yumurta, salça	Kapalı zarf usulile	7-10-931	15
Yaş sebze	Alenî usulile	7-10-931	16

Orman Ameliyat mektebine 932 mayıs gayesine kadar ihtiyacı olan bâlada cinsleri ve nevi ihaleleri muharrer erzak ve saire yukarda gösterilen suretlerde münakasaya konulmuştur. Şartnamelerini görmek istiyenlerin her gün ve taliplerin de yevmi ihale olan 7 Teşrinievvel 931 tarihinde Fındıklıda Yüksek mektepler muhasebeciliği dairesinde Yüksek Mektepler Mübayaat komisyonuna müracaatları. (2411)

KARON Alman kitaphanesi
Boyoğlu Tünel meydanında 523

Tahlisiye umum müdürlüğünden

Tahlisiye mevkileri için mahfuz nümunesi veçhile 2300 adet maa kapsol roket fişeğinin imali kapalı zarf usulile münakasaya çıkarılmıştır. Işbu fişek ve kapsolların Türkiyede imal edilmesi şarttır. Bu fişekler ile kapsolları imale talip olanların şartnameyi almak üzere Tahlisiye Umum Müdürlüğüne müracaat etmeleri ve zarflar 27 Eylûl 931 tarihine müsadif pazar günü saat 18 e kadar kabul edilecek ve 28 Eylûl 931 pazartesi günü saat 14 te açılacağından zarfların 27 Eylûl 931 pazar günü saat on sekize kadar Galata rıhtımında Maritim hanında Tahlisiye Umum Müdürlüğüne teslim edilmesi ve teklif sahiplerinin 28 Eylûl 931 pazartesi günü saat 14 te mezkûr mahalde Mübayaa Komisyonunda hazır bulunmaları ilân olunur. (2289).

Sıvas belediyesinden:

edeli muhammini
Lira
7200

Sivas Belediyesi için (üç bin üç yüz) metre tulûnde ve on iki buçuk santimetre kutrunda şakuli dökülmüş su borusuna ihtiyaç vardır. İcabeden mahallere konulacak hava vantozlarile diğer teferruatının eb'at ve işkâlile şeraiti fenniye ve tediyesi İstanbul Belediyesine gönderilmiştir. Buna ait evrak ve teferruatı orada tetkik edilebilir. İşbu boru ve teferruatının Darıca iskelesine gümrüksüz ve Sivasa kadar sigortalı teslim edilmek şartile kapalı zarf usulile 28 Eylûl 931 tarihine müsadif pazartesi günü saat on beş buçukta ihale edileceğinden talip olanların şeraiti kabul ettiklerine dair evrak ve bedeli keşfi olan (7200) liranın yüzde 7,50 kuruş teminatlarile tekliflerinin ihale günü Sivas Belediyesinde mevcut bulunmaları ilân olunur. (2395).

Bahriye sevkıyat müdürlüğünden:

Tamire muhtaç Benz ve Mersedes markalı iki adet binek otomobili tamire muhtaç Dayimler marka bir adet kamyon:

Yukarıda cins ve nevi gösterilen otomobiller 2 birinci teşrin 1931 Perşembe günü saat 10 da aleni müzayede ile satılacağından talip olanların depozito akçelerini müsteshiben Kasımpaşada Bahriye sevkiyat Müdürlüğünde müteşekkil komisyona müracaat etmeleri ilân olunur. (2470).

Istanbul Adliye levazım müdürlüğünden:

Mehakim ihtiyacı için tabettirilecek olan 48 kalem evrakı matbua ve defatirin İstanbul ve Vekâlet Levazım Dairelerinde mevcut şartnamesi dahilinde aleni münakasa suretile 28 Eylûl 931 pazartesi günü ihalesi icra edileceğinden taliplerin yevmi mezkûrda şartnamede yazılı pey akçelerile birlikte Ankara Adliye Vekâleti Levazım Müdürlüğüne müracaatları lüzumu ilân olunur. (2316).

Devairi Resmiye ve Hususiyeden Maaş Alan

Memurin ve zabitana ve ailelerine Uzun Vadelerle Her türlü ihtiyaçlarını temine hadim çek verir. Terzihanesinde muktedir makastarlar nezaretinde en müşkülpesentleri bile memnun edecek bir tarzda en ucuz fiatlarla en mükemmel malzeme kullanmak şartile her cins elbiseve paltolar imal eder. Her yerden uygun şerait. Basit muamele. Kefalet için külfet yok.

Sultan Hamam Dikranyan Han 21 Santırjeneral

Arnavutköy'ünde - Tramvay caddesinde

Leylî ve Neharî **FEYZİATİ LİSELERİ** Kız ve Erkek

Ana sınıfı - İlk kısım - Lise sınıfları

Kayıt için her gün saat 10 dan 17 ye kadar müracaat edilebilir, 19 Eylül cumartesi günü derslere başlamıştır. Talep edenlere mektep tarifenamesi gönderilir. Telefon: Bebek 210

Saraçhanebaşında Münir Paşa konaklarında

Kız ve Erkek Leylî ve Neharî **Hayriye Liseleri** Ana - ilk orta - lise

Tekmil sınıfları mevcuttur. Kayde başlanmıştır. Tedrisat türkçe, fransızca ve ingilizcedir. Talebe sabah evlerinden mektebin otomobillerile alınır ve akşam ayni vasıta ile evlerine gönderilir. Her gün 10 dan 18 e kadar müracaat edilebilir. Telefon: 20530

Unutmayınız ki: Yeni

Tıraş bıçaklarının cihanşümul şöhreti, mükemmeliyetinin semeresidir.

Dr. İhsan Sami

Öksürük şurubu

Öksürük ve nefes darlığı için pek tesirli ilâçtır. Divanyolu Sultan Mahmut türbesi No. 189

Her eczanede bulunur.

Edirne 4 No. lu Jandarma mektebi müdürlüğünden:

	Asgarî	Azamî
Un	Kilo 80,000	Kilo 130,000

Edirne 4 No. lı Jandarma metkebi ihtiyacı için yukarıda miktarı yazılı dakikin icra kılınan münakasasında verilen bedelleri haddi lâyikta görülmemesinden 30 Eylûl 931 Çarşamba günü saat 15 te kapalı zarfla tekrar münakasası icra kılınmak üzere 10 Eylûl 931 den itibaren yirmi gün müddetle münakasaya vazedilmiştir. Taliplerin şeraiti anlamak üzere mektep müdüriyetine ve Edirne malmüdürlüğünden müteşekkil komisyona müracaatları ilân olunur. (2372).

Doktor
Hafız Cemal

Dahiliye hastalıkları mütehassısı

Cumadan maada hergün öğleden sonra saat (2,30 dan 5e) kadar İstanbulda Divanyolunda 118 numaralı hususî dairesinde dahilî hastalıkları muayene ve tedavi eder. Telefon: İstanbul 8923.

Sıra numarasını beklememek isteyenler, kabineye müracaatla veya telefonla randevu almalıdırlar.

MİLLİYET MATBAASI