PAZARTESİ
14 EYLÛL 1931
6 ncı sene, No. 2009
NUSHASI 5 KURUŞTUR

Milliyet

Sahip ve Başmuharriri
Siirt Meb'usu MAHMUT

Umumî Neşriyat ve Yazı Müdürü
ETEM İZZET

Gelecek ay toplanacak olan Balkan konferansı büyük ehemmiyet arzediyor

Istırap Umumîdir

Her memleketin çektiği ıstırapları, ayni asla, ayni sebebe irca etmek mümkündür. Eğer etrafımızı saran müşkülâtın sebeplerini iyi bilirsek hem onları izale etmek, hem de yenilerine maruz kalmamak çarelerini daha kolay bulabiliriz. Bu noktai nazardan Almanyanın geçirmekte olduğu buhran üzerinde sık sık durmalı ve kendimize faydalı dersler çıkarmağa çalışmalıyız.

Bir defa şunu kabul edelim ki, bugünkü Alman buhranının mahiyeti, her şeyden evvel bütün dünyayı tazyik eden büyük ıstırabın, umumî cihan buhranının tabiî bir aksinden tabiî bir tesirinden ibarettir. Onun içindir ki, bu ıstırabı münferit olarak tedavi etmek müşküldür. Bu yolda bulunacak çarelerin tesiri behemehal muvakkat olur. En kestirme çareleri; cihan buhranını yenmek için tatbik edilecek radikal tedbirlerde aramak lâzımdır.

Dünyanın umumî iktısadiyatında gözle görülür bir inhitat başlamış.. Beynelmilel piyasalarda umumî satış fiatleri düşmüş... Yine beynelmilel ticaret ve münasebetler, mühim bir nisbette azalmış.. Sanayi ve hattâ ziraat memleketlerinde işsizler, şaşılacak kadar çoğalmış... Refahları ihracat ticaretine bağlı olan memleketlerde malî müşkülât çok artmış.. Bütün bu maddî âmillerden fazla olarak meseleye manevî ve ruhî âmiller de karışmış.. Ruhları bir emniyet krizi sarmış, her millet yakın bir harbin veya ihtilâlin tehditleri altında bir nevi korku ve endişe içinde kalmış.. İşte Almanya buhranının vehametini arttıran şey, umumî vaziyetin bu gayri müsait şeraiti hüküm sürdüğü esnalarda doğmasıdır. Almanyada mutlak ve tam bir istikrarın tesisini; umumî cihan vaziyetinde mutlak ve tam bir istikrarın husulünde görüşümüzün sebebi budur. Bütün devletleri, pek haklı ve yerinde olarak, Alman buhranının bir an evvel izalesi için müşterek tedbir almalarına sevkeden sebep te bundan başka bir şey değildir.

Bu sütunlarda başka vesilelerle tekrar ettiğimiz gibi, Alman buhranının en büyük hususiyeti; haricî borçlarının çoğalmasıdır. Bilhassa bu borçların kısa vadeli olmasıdır. Almanyada kısa vadeli borçların miktarı on milyar markı geçmişti. Buhranın ilk alâmetleri belirdikten sonra müzakere, münakaşa ve tereddüt devirlerinin lüzumundan fazla uzaması, vaziyeti bir kat daha güçleştirdi. Bu müddet zarfında memleketten kaçan sermaye milyarları aştı, sermayenin bu ansızın muhacereti, dahilî ve haricî piyasalarda menfî tesir yapmaktan tabiî hali kalamazdı. Nitekim öyle oldu.

Acaba Almanya bugünkü müşkülâttan nasıl kurtulabilir? Londra konferansının kararı üzerine meseleyi tetkike memur edilen mütehassıs komisyonu; birçok tâlî tedbirler arasında esaslı olarak atideki tedbirlerin tatbikını tavsiye ediyor:

1 — Almanyada mevcut kredilerin memlekette kalmasını temin etmek, yani bundan böyle Almanyadan daha fazla para çekilmesine meydan vermemek.

2 — Kısa vadeli borçların ödeme müddetini uzatmak.

3 — Muhtelif sebep ve tesirler tahtında Almanyadan çekilmiş olan sermayelerin yeniden gelmelerini temin için emniyet tedbirleri almak.

4 — Almanyanın hariçteki sermayesinin bir kısmını tasfiye ile memlekete nakletme ve ithalâtı arasında mutlak bir müvazene kurmak.

6 — Bütün bunlar için bilhassa, dahilî idarede azamî bir iktısat ve tasarruf politikası takip etmek..

Medeniyetin terakki ve tasalisi, her şeyden evvel beynelmilel ticaretin tabiî surette [illegible] Bu inkişafa imkân verilmedikçe, buhranın izalesini ve binnetice cihanın refahını; yalnız malî tedbirlerle temin etmek mümkün değildir. Mütehassıs komisyonun, tetkik neticesinde verdiği esaslı hükümlerden biri de budur.

Siirt Meb'usu
MAHMUT

Yunan-Bulgar ihtilâfı ve Balkan konferansı

Türk heyeti murahhasası bu işte mutavassıt rol oynayacak

Balkan konferansının programları hazırlandı, İstanbulda konferans nasıl faaliyette bulunacak?

ATİNA, 13 — Yunanistanın Balkan konferansında takip edilecek hattı hareketi tesbit edilmiştir.

Bilhassa Bulgarların Makedonyada yaşayan ekalliyetlere dair serdedecekleri noktai nazara ehemmiyet verilmektedir. Maamafih konferansta Türk murahhaslarının mutavassıt ve mühim bir rol oynayacakları ümit edilmektedir.

İstanbul Matbuat cemiyetinin Balkan haftası münasebetile Yunan ve Bulgar gazetecilerine yaptığı davet memnuniyetle karşılanmıştır.

Şehrimizdeki merasim

Balkan konferansına ait program temamen tesbit edilmiştir. Programın esas hatları söyledir: Konferansta muhtelif Balkan milletlerini temsil edecek murahhaslar 10 teşrinievvelde şehrimizde bulunacaklar ve merasimle karşılanacaklardır. Ertesi günü sabahleyin konferans Dolmabahçe merasim salonunda Türk heyeti murahhasası reisi ve bu senekiBalkan konferansı reisi Hasan Bey tarafından bir nutuk ile açılacaktır.

Balkan konferansına riyaset edecek olan
Hasan Bey (Trabzon)

Bundan sonra İsmet Paşa Hz. de Balkan murahhaslarına hitaben bir nutuk söyliyecekler dir.

O akşam murahhaslar şere-

(Devamı 4 üncü sahifede)

10 kuruşa otomobil!

Dün sabahtan beri 60 araba bu fiate işlemektedir

Eski arabalara rağbetsizlik yüzünden müşkül bir vaziyete düşen şoförlerin bir kısmı taksiden daha ucuz olarak müşteri kabul etmek üzere bir şirket teşkili için Belediyeye müracaat etmişlerdi.

Şoförler bu müracaatın kabul edilmemesi dolayısile münferiden ayni işi yapmağa ucuz tarife ile çalışmağa karar vermişlerdir. 60 kadar şoför bu sabahtan itibaren 10 kuruşa müşteri olarak (Eminönü - Şişli), (Eminönü - Beyazıt), (Karaköy - Beşiktaş), (Karaköy - Harbiye), (Eminönü - Aksaray) arasında yolcu naklede ceklerdir.

Bu ilk tecrübeden iyi netice alındığı takdirde bu ucuz nakliyat işine daha (600) otomobil iltihak edecektir. Şoförler birliğinden aldığımız malûmata göre, son üç sene zarfında kriz tesirile piyasadan 800 otomobil çekilmiş, ancak 1000 otomobil kalmıştır. Bunların mühim bir kısmı da iş olmadığından garajlarda bulunmaktadır.

Birlik, taksiden ucuz nakliyata, münferit bir teşebbüs mahiyetinde olduğu cihetle Belediyenin mudahale etmiyeceğini, zaten bu ucuz nakliyatla kazançtan ziyade otomobil masraf ve amortisinin temini istihdaf edildiğini, esasen kâr elde edilemiyeceğini iddia etmektedir.

Ucuz otomobil seferleri her otomobile 4 yolcu alınmak suretile yapılacak, istiyenler 40 kuruşa otomobilden yalnız ola-

(Devamı 4 üncü sahifede)

Gazi Hz.

Gazi Hz. dün öğleyin refakatlerinde mutat zevat olduğu halde Filuryaya kadar otomobille bir tenezzüh te bulunmuşlar ve saraya avdet etmişlerdir.

Almanyanın resmî Davetnamesi

M. Laval ve M. Briand 27 eylülde Berline gidecekler

PARİS 12 (A.A.) — M. Laval, Almanya maslahatgüzarı M. Forester'i kabul etmiştir. Maslahatgüzer, Başvekil ile Hariciye Nazırının 27 Eylûlde Berlin'i ziyaret etmelerine ait olan resmî davetnameyi tevdi etmiştir. M. Laval, M. Forester'den gerek kendi namına ve gerek M. Briand namına Alman hükûmetine teşekkür etmesini rica eylemiştir. M. Laval, teklif olunan tarihi kabul etmiştir. Seyahatin teferruatı bilâhara tesbit edilecektir.

Gazi Hz.nin Heykeli

Büyük Reisin Bursadaki heykelleri ikmal olunmuştur

Bursada hükûmet meydanında rekzedilecek olan Gazi Hz. lerinin heykelleri heykeltraş Nejat B. tarafından yapılmış ve ikmal edilmiştir. Heykel at üzerinde ve zarif bir kaide üzerinde inşa olunmuştur. Heykel dün ikmal edilmiş ve yarın Bursaya naklolunacaktır. Nejat B. kendi dökümhanesinde heykeli tunca dokmüş ve yerli ustalar kullanmıştır. Heykelin irtifaı beş metredir.

Heykeltraş
NEJAT BEY

İstifaya Davet

M. Mac Donaldı amele istemiyor

LONDRA, 13 A.A. — M. Mac Donald'ın dairesi intihabiyesi olan Seaham'da amele partisi içtima ederek kendi merkez icra komitelerinin M. Mac Donald'ı istifaya davet eden kararını kabul etmiştir. İşbu kararın 39 reye karşı 40 reyle kabul edildiği murahhaslar tarafından bildirilmiştir.

Beşiktaş Biçki yurdu talebesinden bir kısım ve sergiden bir intiba..

— Yazısı iç sahifemizde —

Başvekilin Avrupa Seyahati

ANKARA 13 (Telefon) — İsmet Paşa ayın 20 sinde İstanbula hareket edecektir. Başvekil Paşaya refakat edecek olan Matbuat heyeti de tesbit edilmek üzeredir.

İsmet Paşa Atinadan sonra Venedik veya Triyeste tarikile Peşte'ye gidecektir.

Çocuk Kongresi

Reşit Galip Bey kongreden döndü

Kongre Türkiye için çok istifadeli oldu

Reşit Galip Bey

Cenevrede yapılan Beynelmilel Himayei etfal birliği kongresine iştirak eden murahhaslarımızdan Aydın meb'usu Reşit GalipB.şehrimize avdet etmiştir.

Reşit Galip B. bir muharririmize şu izahati vermiştir:

—" Beynelmilel himayei etfal ittihadı merkezî icra komitesi azalığına intihap edilmiştim. Komite azalarının bu seneki içtimalarında bulundum. Sonra Türkiye Himayei etfal cemiyeti reisi Dr. Fuat B. ile kongre müzakerelerine iştirak ettik. Kongrede, bilhassa işsizlikten muztarip memleketlerde işsizlerin çocuklarının korunması ve bakımı ile Avrupa haricinde kıt'alarda çocuklara yardım ve bakım temini ehemmiyetli tutuldu. Bizde "çocuk haftası„ adı altında beş seneden beri tertip ve tatbik edilen çocuk bayramı hakkında verdiğimiz izahat çok dikkat ve alâka uyandırarak alkışlandı. Henüz Avrupada bu usul tatbik edilmemiştir.

Çocuğun himayesi maksadı uğruna milletlerin alâkasını arttırmak için işsizleri çok memleketlerde bizdeki usulün tatbikini tavsiye ettik. Bazı memleketlerin mümessilleri Türkiyedeki çocuk haftası programları ve tatbik şekilleri hakkında teferrüatlı malûmat istediler. Bu taf silâtı Himayei etfal merkezi umumisi gönderecektir. Belnelmilel ittihat merkezinde aza memleketlerin en büyükleri tarafından imzalanmış "Cenevre beyannameleri„ nin bulunduğu salondaki levhalar arasına büyük reisimiz tarafından imzalanmış bizim levhalarımız da girdi. İttihat icra komitesi, çocuk hukuku esaslarını müdafaa eden bu beyannamenin türkçe metninin Gazi Hz. tarafından izma buyurulmasını pek büyük şükran ve memnuniyetle karşıladı. Bizim levhamız sedefçi ve tezhipçi san'atkârımızın bir eseri olarak dahi kongreyi müteakip Lâhey'de "ilk yaştaki çocukların ölüm sebepleri ve çareleri„ hakkındaki konferansa iştirak ettik. Almanya, Fransa ve Ingiltere ile İskandinavyanın en büyük çocuk mütehassıslarının esaslı hazırlıklarla iştirak ettikleri bu konferans bizim için çok istifadeli oldu. Mübahasa ve münakaşa mevzuları ile bunlar etrafındaki fikirleri istatistikleri ve varılan neticeleri muhtevi raporumuz Himayei etfal umumî merzeki tarafından neşredilecektir.

Hükûmete yeni bir müracaat yapıldı!

Satılacak emlâk arasında ucuzları da var. Az kıymetteki bonoların sahipleri de müzayedelere girebilecek

Müracaatların kabulüne bugün de devam edilecektir

Gayri mubadillerin bonolarına mukabil satılığa çıkarılacak Yunan emlâki listelerinin takdiri kıymet komisyonuna tebliği büyük bir alâka uyandırmış ve dün müracaatlar tehacüm halini almıştır.

Dünkü müracaatlar evvelce sıralarında gelemiyenlerdir. Bunlardan ancak (40) kadarına bonoları verilebilmiş ve mütebakisi gelecek pazara kalmıştır.

Bugün numara sırası gelenlerden (500) numaraya kadar bono tevziine devam edilecektir. Gayri mubadiller cemiyeti reis vekili Celâl B. bir muharririmize demiştir ki:

"— Sırasında müracaat etmiyenler şimdi geliyor ve bittabi çok beklemeye mecbur kalıyorlar. Gelen emlâk listelerine nazaran, en küçük ve az bono sahiplerinin istifade edecekleri kıymette emlâk vardır.

Binaenaleyh bunlar münferiden de müzayedeye girebileceklerdir.

Bilhassa emlâkin en mühim kısmının bulunduğu İzmirde bile satılacak emlâk arasında (90,000), 70, bin 75,000 25,000 10,000 lira değerinde emlâk mevcut olduğu gibi kıymeti muhamminesi 1500, 800, 750, hattâ 600 lira olan bir çok küçük emlâk te vardır.

Gayri mübadiller cemiyeti reis vekili
Celâl Bey

(Devamı 4 üncü sahifede)

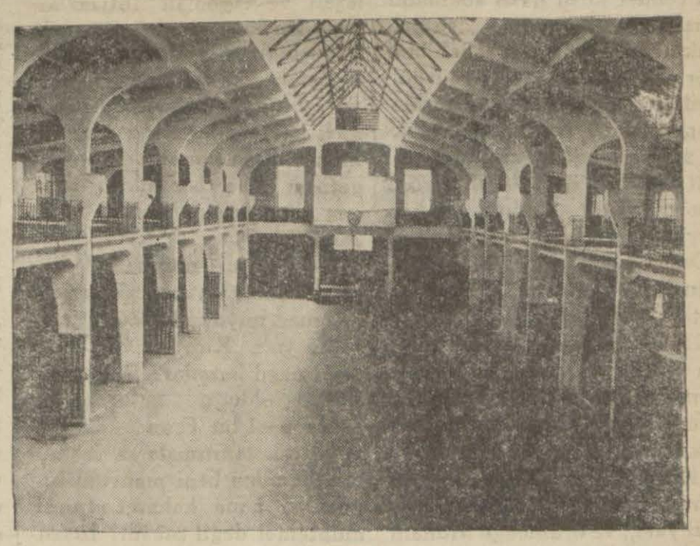

Balkanyatta İskrim için hazırlanan salon

Çeki Karlin geliyor

Bu takım Çeklerin en meşhur profesyonel takımlarındandır

Burhaneddin Bey, atletlerimizin Atinaya gitmeleri aleyhindeki neşriyata cevaplar veriyor

Balkanyatların arifesinde ve futbol mevsiminin başında İstanbul futbol meraklıları çok güzel iki maç seyredeceklerdir.

Bir müddet evvel yazılan ve sonra gelemeyeceği anlaşılan zayıf Nahot takımın yerine Çeklerin en kuvvetli profesyonel takımı olan Çeki Karlin geliyor. Bu takım hakkında duyulan rivayetler çok iyidir.

Malûmdur ki Çekler bizim futbolumuzun hocasıdır; ve biz hâlâ onların tesiri altında bulunuyoruz.

İlk Çek takımı olarak İstanbul Silavyayı görmüş ve ondan sonra kendi futbol sisteminde bir yenilik yapmıştır. Bunu takiben şehrimize ikinci defa gelen Slavya Türk futbolunun kendi verdikleri dersten ne kadar istifade ettiğini gördüler. İşte ondan sonradır ki Türk futbolu Avrupada nazarı dikkatlemek [illegible] Balkanyat çilerin [illegible] ka vas[illegible] tep mezunu daha çok a[illegible] dar vesikalarını Zon- (D[illegible] eri ilân olunur.

Siyasî tefrika: 22

KARA BİR GÜN

Istanbul nasıl işgal edildi?

Aziz Hüdayi

Rüyalı, kâbuslu bir ân!

" Dudakların için çiçekler, kalbin için ümitler getirdim..,, diyen genç kız kimdir?

Taze, pürüzsüz bir kadın sesi. Rüya mı görüyordum? Şarap bu sefer de beni mes'utların dünyasına mı götürmüştü? Doğruldum, silkindim, hayır uyumıyorum ve sahroş değilim. Ses hep devam ediyor. Birbirine yakın iki dıvar arasından yükselerek penceremden içeriye dolan bu kristal kadın sesi ne kadar neş'eli ne kadar sıcaktı. Bu ses kimindi? mahpus bir kadın mı? Fakat bu kadar şen, bu kadar şuh bir mahpus, bu mümkün mü? Pencereye yaklaştım. Fransızca bir şarkı.. Kuyuya benziyen bir aralıktan yükselirken kelimelerin ahengi bozuluyor ve bana ancak bulanık bir şekilde gelebiliyor. Pek az yerlerini anlıyabiliyorum. Fakat nakarat gibi birkaç defa tekrar edilen bir mısra çok güzel anlaşılıyor:

Pour tes levres j'ai des fleurs, j'ai de l'espoir pour ton coeur..,,

(Dudr'-ların için çiçekler, kalbin için ümit getirdim.)

Sevenler bütün aşk türkülerini kendileri için yapılmış sanırlar.. Kederliler de elem türkülerini. Bulanık dalgalar arasından yakalıyabildiğim birkaç kelime sanki bütün benim hikâymin sesi idi. Ve son mısra sanki bana uzatılmış bir kuvvet ve teselli eli idi. Bu gölgeler, ıssızlıklar ve ölüm diyarında bana çiçek ve ümit getiren mahlûk kim olabilirdi. Bu korkunç yere, ziya ve sesin yasak olduğu bu yerde bu cennet kuşu nasıl sokulabilmişti? Ses aşağıdan ve pek yakından geliyordu. Sahibini görmek merakı beni sürdü. Anlımı pencerenin demirlerine yapıştırdım. Kalın ve ancak el sığacak kadar aralıkları olan demirler beni bırakmıyor.. Bu vaziyette kaldım. O hep söylüyor ve hep tekrarlıyor: "Dudaklarım için çiçek, kalbin için ümit getirdim.,, Beni yaşatacak olan da bunlar değil mi? Çiçek, bu bir ziya, ümit, bu bir kuvvet olur ve bunları beni bu betonların içinden, bu demirlerin ağlarından geçirerek bodruma götüre bilirler.

Kimdi bu ses? Nuh Peygambere "gemi yap!,, Musaya "denizi yar!,, ve örümceğe Muhammedi sakla!,, diyen ses mi? Hayır, bu ses bir çiçekte ki, ötüyor, bir ışıktı ki, yalnız ruhu aydınlatıyor, bir Hızır idi ki, yalnız kanatlarının ihtizazile beni yelpazeliyordu.

Anladığım kelimelere nazaran bu şerefi: Sarı ve kırmızı bir cehennem semasının altında çarpışmağa giden askerlerden birinin yaralanarak bir kenarda kalmış olduğunu anlatıyor. Bir melek bu yaralı ve can çekişen askerin üstüne eğilerek "sevgili, diyor, sana çiçek ve ümit getirdim,, ver aziz meçhule, benim yaram daha ağır ve benim dudaklarım daha kuru Sesinde bir billur ihtirazı var, sesinde renkler ve renklerde kokular var.. Bunlar toplanıp ümit oluyor; bu ümit, şu boş sürahiden dilendiğim şarap ve rüya damlalarından daha kudretlidir.

Ver, meçhul kuş! Ben o can çekişen neferden daha bedbahtım! O, bir kurşun yemiştir ve açıkta, sarı ve kırmızı semanın altında nefes alarak ölecektir. Ben ise...

bitti, ses kesildi. Son
Mane pek yakın bir o-
tek duyuldu:
Müfakasa
(1738) lira 61 kr. Sar-
inşası talip zuhur e
nakasa müddetinin
gün

sonra da ben çıkıyorum.

— Sen hâlâ hapis misin?

— Cephede çok açıkta yatırdıkları için şimdi acısını çıkartıyorlar.

— Amma ben seni hep dışarda görüyorum.

— Çavuşun sayesinde gündüzleri geziyorum, geceleri de kendi kendimi hapsediyorum.

— Demek dört gün. sonra komşusuz kalacağım?

— Hayır, size bir komşu bırakıyoruz.

— Kim?

Merdivenlerde takırdıyan bir ayak sesi bu suali cevapsız bıraktı. Odamın kapısı açıldı. Bir küçük zabit girerek:

— Dün hasta haberi vermişsiniz. Doktora çıkacak mısınız? diye,

— Hayır, dedim, yalnız ihtiyacım için dışarı çıkabilmemi temin ederseniz kâfidir.

— Peki, dedi, gitti.

Yine o kadın sesi, bestelerini sıralamağa başladı. (Marseillaise) varıncıya kadar birçok şeyler söyledi. Soğuk demirin alnımda yer ettiğini duyuyorum. Fakat başımı oradan ayıramıyorum. Bağlı, lehimli gibiyim. İçimde siyah dalgalar yavaş yavaş çöküşüp aydınlanıyor. Fakat, ah, bitmese.. Bu ses saatlerce söylese diye içim titriyor. Heyhat! İşte bitti. Odamda kokular serperek dolaşan bir demet, okşayıcı bir kanat gibi dolaşan ses durdu. Odamın karanlık boşluğunu kurşunî bir sükût doldurdu. Kulaklarımda uzaklaşan ve kaybolan ihtizazlar var. Bu kuş nerede? Görmek, konuşmak ve yalvarmak aşkile demirlere daha çok yapışıyor, başımla onları itip düşürmek istiyorum. Kuvvetim yetmiyor. Fakat onun sesini bana getiren hava benimkini niçin ona götürmesin. Ben de nefer Jan gibi :

— Bonjur, matmazel! diye bu görünmiyen meleği selâmlayamaz miydim? Hayır, cesaretim yok. Kimdir? Cür'etimi nasıl nasıl karşılar? Bir Fransız kızı olduğu anlaşılan bu gence beni bir Fransız düşmanı olarak tanıtmışlarsa sesinin tesellisinden beni mahrum bırakması, bana hakaret etmesi muhtemel değil mi idi? İnsanlarda konuşmak ihtiyacı diğer ihtiyaçlar kadar şedit: Mutlaka konuşmak istiyorum. Konuşmamıza tesadüfî bir sebep vermek üzere tuhaf bir tarzda öksürdüm. Bu tek hecalı ses, boş bir bardağın kenarına vurulmuş fiske gibi ihtizazlı bir aksi sada getirdi. Bu bir cevar mı idi? Belki, fakat tabiî bir öksürük te olabilirdi. Akortu ve tecrübeyi değiştirmek lâzımdı. Başka bir lisana geçtim: Kısa bir ıslık çaldım. Ufak bir fasıladan sonra aşağıdan kadife bir ıslık cevap verdi. Artık şüphe yoktu, harfsiz ve kelimesiz konuşmağa başlamıştık. Fakat, ah, bu benim utangaçlığım! Bütün sinirlerim titriyor.. Cür'etime pişman oldum.. Kadın meçhul de olsa, uzakta da olsa ve böyle görünmez de olsa beni korkutup şaşırtmağa kâfi geliyor! Yüzümün ateş gibi yandığını duyuyorum. Kaçmak mümkün olsa hemen uzaklaşacağım. Durdum. göğsümde kemiklerimi kıracak yumruk darbeleri var. Nefesimi kestim, bekledim. Mechul kız seslendi:

— Jan?

Cevap vermemek olamazdı .

— Matmazel.

— Sen misin, Jan?

(Devamı var)

HARİCÎ HABERLER

Hakikî tahdidi teslihat isteniyor..

Alman hariciye nazırı Cemiyeti akvam meclisinin meriyet mevkiine vaz'ını talep etmiştir..

Konferans Ne vakit Toplanıyor?

M. Briand şubatta içtima edilmesini istedi..

CENEVRE, 12 (A.A.) — Cemiyeti akvam büyük meclisinde, cemiyetin faaliyetine müteallik müzakerat esnasında M. Curtius, bir nutuk söyleyerek henüz daha yapılmamış olan ve yapılması lâzım gelen esaslı şeyin bilhassa rüçhan esasına müstenit rüsum sahalarında iktısadi mukarenet tesisi ve Avrupa haricindeki buhranın hallolduğu mütaleasında bulunmuştur.

Mumaileyh, Fransız-Alman mukarenetinin ef'al ile tecelli etmesi temennisinde bulunmuş ve M. Laval ile M. Briand'ın Berline icra edecekleri seyahatin bu neticeleri temine medar olacağı ümidini izhar etmiştir.

Tahdidi teslihattan bahseden Alman hariciye nazırı, M. Grandi'nin mütaleasını tasvip etmiş ve hakikî bir tahdidi teslihat icrasını natık olan Cemiyeti akvam misakının sekizinci maddesinin mer'iyet mevkiine vaz'ını talep eylemiştir.

M. Curtius, teslihatın şimdiki seviyesine göre alelâde tahdit edilmesinin mevcut müsavatsızlığın kabul ve tasdiki demek olacağını ve konferansın kametine muadil bulunacağını söylemiştir. Hatip, bundan 10 sene evvel kaydedilmiş bir muhabere dolayısile bir takım devletlere teslihatlarını tahdit mükellefiyetinin cebren tahmil edilmiş olduğunu ve bunun umumî bir tahdidi teslihata mukaddime teşkil etmesi lâzım geldiğini, galip devletlerin beyan ve teyit eylemiş bulunduklarını ilâve etmiştir.

Curtius, Almanyanın teslihatını tahdit etmiş ve fakat ikinci teahhüdün yerine getirilmemiş olduğunu söylemiş ve demiştir ki:

— "Eğer teslihat konferansı toplanacak olursa Alman milletinden teslihatın şimdiki halinin meşruiyetini kabul ile kanaat ve iktifa etmesi istenilmiyecektir.

M. Curtius, netice olarak, konferansın muvaffakıyetsizliğe uğramasının Cemiyeti akvamı gayet vahim bir siyasi gerginlik hüküm sürmekte olan cihandaki manevi nüfuzundan mahrum edeceğini beyan etmiş ve muslihane ve âhenktar bir hal sureti bulunmasının elzem olduğunu söylemek suretile sözlerine nihayet vermitşir.

Belçika murahhasına göre

CENEVRE, 12 (A.A.) — Belçika murahhası M. Hymans, Cemiyeti akvamdan bir nevi vahî ve ilham bekleyenleri tenkit etmiş ve cihanın düçar olduğu musibetlerin, Cemiyeti akvamın böyle bir şeyi yapabilmesine imkân vermiyecek derecede derin olduğunu söylemiştir. Cemiyeti akvam, harbi bertaraf etmek ve menfaatleri telif eylemek için toplanan serbest devletlerden müteşekkil bir hey'ettir.

Tahdidi teslihat meselesinden bahseden Belçika murahhası, ezcümle demiştir ki:

"Ben esas itibarile sulhperver olan harbin bütün mihnetlerini çekmiş ve ağır yükleri hâlâ üzerinde bulunan ufak bir memleket namına söyliyorum.,,

Konferansın muvaffak olabilmesi için milletleri itminan bahşetmek ve menfaatleri telif eylemek lâzımdır. ,,

Guatemala da Cemiyeti akvama girecek

CENEVRE, 12 (A.A.) — Guatemala, Cemiyeti akvam meclisi azası sıfatile geçenlerde vermiş olduğu istifanemeyi geri almıştır.

CENEVRE, 12 (A.A.) — Cemiyeti akvam büyük meclisi, Meksika'nın cemiyete duhulüne dair olarak meclis divanının tevdi etmiş olduğu karar sureti projesini ittifakla kabul etmiştir.

Fransa - Almanya

CENEVRE, 12 (A.A.) — M. Briand Cemiyeti akvam büyük meclisinde söylediği nutukta İngilterenin Fransa ile Almanya arasında bir anlaşma ve yakınlaşma husulünü kolaylaştırmak için elinden geleni yapmış olduğuna dair Lort Cécil tarafından söylenen sözleri teyit etmiştir.

M. Briand tahdidi teslihat konferansının gelecek şubatta mutlaka toplanması lâzım geldiğini beyan etmiş, Fransanın bu konferansın geriye bırakılmasına sebep olabilecek hiç bir harekette bulunmıyacağına dair teminat vermiştir.

Harbe karşı

CENEVRE, 12 (A.A.) — Üçüncü komisyon, teslihata dair olarak Danimarka, Norveç, Felemenk, Isveç ve Isviçre murahhasları tarafından tevdi edilmiş olan karar projelerile harbe mani olmak çarelerini tevsie matuf umumî mukavele projesi için bir mazbata muharriri tayin etmiştir.

Ziraat meselesi

CENEVRE, 13 (A.A.) — Akvam Cemiyeti meclisinde, M. Curtius dün de buğdaylara ait rüçhanlı haklar meselesinden ve Avrupa haricî hükûmetlerin ve bilhassa lâtin Amerikanın iktısadî vaziyetinden bahseylemiştir. Mumaileyh, rüçhanlı haklar meselesinin Akvam Cemiyetinde mesaî iştiraki zihniyetinin temel taşı olabilecek amelî bir hal çaresi bulmak suretile tesviyesi lâzım geldiğini beyan etmiştir.

Mükâlemeler

CENEVRE, 12 (A.A.) — M. Briand, M. Grandi ile görüşmüştür.

Karışıklık Var!

Gene bir sokak muharebesi oldu

MADRİT, 12 (A.A.)— Bazı Katalonya meb'usları, cumhuriyetçi bir blok teşkil etmek maksadile radikal sosyalist grupuna iştirak teklif etmişlerdir.

MADRİT, 12 (A.A.)— M. Besteira katalonyalıların esas kanunda İspanya yerine "İspanyol milleti" cümlesinin konulmasına dair olan tekliflerinin reddedilmiş olduğunu beyan etmiştir.

MADRİT, 12 (A.A.)— Dahiliye Nazırı Katolik gazetelerî olan El Ligno Futuro ile El Gaceta Del Notre gazetelerinden maada diğer tekmil gazetelerin tekrar intişarına müsaade edildiğini tebliğ etmiştir.

MADRİT, 12 A.A. — Muavenet görmek üzere çağırılan bir işsizler grubu sokaklarda patırtılı nümayişler yapmışlardır. Bir hücum kıt'ası üzerlerine yürümüştür. Bir polis mülâzimi dahil olmak üzere birkaç yaralı vardır.

SEVİLLE, 12 A.A. — Telefon kumpanyasına ait binada geceleyin bir bomba patlamıştır. Nüfusça zayiat yoktur. Maddî zarar ve hasar çoktur.

Suriyede Yeni şekil

Suriyeden gelen haberlere nazaran Cebeli ulvin ve Cebeli dürüz Suriye devletine ilhak edilerek İskenderon müstakil sancağı gibi kavanin ile daha doğrusu ademi merkeziyetle idare olunacaktır.

Ayrıca Tarablus şam Suriye devletinin iskelesi olacak, küçük Lübnana ilhak edilen bugünkü Lübnanı kebir arazisi de Suriyeye iade ve ilâve edilecektir.

Bu projenin teşrinisani zarfında sahai tatbika konacağı da rivayet olunmaktadır.

Afgan ordusu

Efgan ordusunun tensik ve ıslahı için Kâbil'de bir piyade ve topçu talimgâhı tesis edilmiştir.

Gandhi Londrada

Hint millî reisi Londraya vâsıl oldu

Gandhi'nin son resimlerinden biri

PARİS, 12 (A.A.) — Gandhi Londraya gitmek üzere saat yedide Paristen geçmiştir. İstasyonda mecusiler tarafından alkışlanmıştır. Hiç bir hâdise olmamıştır.

PARİS, 12 (A.A.) — Gandhi, dün saat 6.50 de Paristen geçmiş ve büyük bir kalabalık tarafından şiddetle alkışlanmıştır. Bunların arasında bilhassa Paris'teki Hint'li talebe ile tacirler bulunmakta idi. Gandhi, kendisine yapılan kabulden dolayı çok menun olduğunu beyan ve taraftarlarını yollarına devama teşvik ve teşci eylemiştir. Bundan sonra refakatlerindekilerle beraber trenden inerek, polis kordonunun gerisinde kalmış olan talebeyi selâmlamıştır. Takdirkârları kendisini (Yaşa!) nidaları arasında omuzlarında taşımışlardır.

Bundan sonra tekrar trene binmiş ve tren 7,10 da hareket etmiştir.

FOLKESTONE. 12 (A.A.) — Gandhi, Bolonyadan buraya gelerek karaya çıkmıştır. Halk, kendisi alkışlamıştır. Hiçbir hâdise olmamıştır. Gandhi,hemen birotomobile binerek Londra'ya hareket etmiştir.

LONDRA, 12 (A.A.) — Gandhi Londra'ya Folkestove'den otomobille gelecektir. Çoğu meb'us olmak üzere bin kadar kimse Gandhi'nin Friends House'e gelmesini bekliyordu. Bu sırada sürekli bir yağmur yağmakta idi. Londra'da bulunan mecusiler Ganhi'nin şerefine bir kabul resmi tertip etmişler ve Gandhi yi iltifatlara ve çiçeklere garketmişlerdir. Gandhi'nin üstünde sadece beyaz kaşmirden bir aba ve bir şal vardı. Kendisi neş'eli ve dinç görünüyordu.

Bir süvari polis müfrezesi sükûn ve intizamı muhafaza etmekte idi.

Muhacirleri Himaye

40 cemiyet mümessilinin huzurile toplandı

CENEVRE, 12 A.A. — Daimi muhacirleri himaye konferansı, dün Cenevrede Avrupa, Amerika ve Asyanın kırk kadar himaye cemiyetinin iştirakile içtima etmitir.

Konferans, Avrupa limanlarında gemiye binen muhacirler hakkında cari olan transit kartları sisteminin parasız oldukları halde dönen muhacirlere de teşmili hakkındaki teklif ten malûmat almıştır.

Konferans himaye cemiyetinden deniz arışı dönen muhacirlerin pasaportlarının yolunda olmasına nezaret etmesini de talep etmitşir. Konferans, iniş limanlarında muavenet büroları vücude getirilmiş olduğunu beyan ve himaye cemiyetlerinin salâhiyettar memurlarla teşriki mesai etmeleri temennisini izhar eylemiştir. Cihanın muhtelif meleketlerinde açık bırakılmış olan muhacirler hakkında tetkikat icrasına da karar verilmiştir.

SON DAKİKA

Tevfik Rüştü Bey geliyor

CENEVRE, 12 A.A. — Hariciye vekili doktor Tevfik Rüştü Bey bugün Milanoya hareket etmiş istasyonda M. Mihalakopulosun kalemi mahsus müdürü tarafından teşyi edilmiştir. Tevfik Rüştü Bey yarın Milânodan ekspresle İstanbula gidecektir.

Ibrahim Tâli Bey teftiş seyahatinden avdet etti

DİYARIBEKİR, 12 A.A. — Şark vilâyetlerimizde teftiş seyahatına çıkmış olan birinci müfettiş İbrahim Tâli Bey bugün Diyarıbekire avdet etmiştir. İbrahim Tâli Bey memurin ve halk tarafından istikbal edilmiş asker ve jandarma müfrezeleri tarafından selâmlanmıştır .

Maarif müsteşarı bugün geliyor

ANKARA, 13 (A.A.) — Maarif müsteşarı Salih Zeki Bey bu akşam İstanbula hareket etmiştir.

Emniyeti Umumiye müdür muavini

ANKARA, 13 (Telefonla) — Emniyeti umumiye müdür muavini Cemal Bey tekaüde sevkedilen müfettiş Ömer Beyin yerine kendi arzusu ile müfettişliğe tayin edilmiştir.

Vecihi Bey Trabzondan hareket etti

TRABZON, 13 A.A. — Havanın müsaadesizliğinden dolayı altı günden beri şehrimizde bulunan tayyareci Vecihi Bey iki konferans daha vermiştir. Konferanslar tayyareciliğe ait ve Tayyare Cemiyetine karşı halkta derin bir alâka uyandırmıştır. Vecihi Bey Trabzonun motörsuz yelkenli tayyareler için çok müsait bir faaliyet sahası olacağını ve Lâz tepenin havai sporculuk için emsalsiz bir mahal olduğunu ve bu uğurda çalışaçağını söylemiştir. Vecihi Bey evvelki gün ve dün şehir üzerinde uçuşlar yapmış memurin, mektepli ve ehaliden bir çoklarını gezdirmiştir. Vecihi Bey bugün havanın açılmasından istifade ederek seyahatine devam için havalanmış ve hareketinden evvel şehir üzerinde cevelanlar yaparak şehri selâmlamıştır.

Vecihi Bey Of, ve Rizeye gidecek Rizeden dönerek bir gece Of da kalacaktır. Tayyareci yarın Bayburt ve Kilkit yolu ile Erzincana hareket edecektir.

Feci bir Kaza!

S. 94 işaretli tayyare müthiş bir kazaya uğradı

ROMA, 11 (A.A.) — S. 64 işaretli tayyarenin geçen martta Tyrrhénien denizi sahilinde Livourne civarında denize düşmesine, miralay Maddalena ile yüzbaşı Cecconi ve mülâzım Dal Monte'nin ölümüne sebep olan kaza hakkında tahkikat yapmağa memur komisyon raporunu vermiştir.

Komisyon bu kaza hakkında ileri sürülen bir çok tahminleri bir tarafa bıraktıktan sonra bu felâkete sebep olmak üzere iki faraziyeye istinat etmiştir: 1 Gayrimuntazam salmıtlardan dolayı tayyarenin kuyruğunun kopmuş olması; 2 Yolda benzinin iştial etmesi.

Komisyon nazariyat itibarile bu iki faraziyeyi de kabul etmektedir. Bununla beraber hava işleri nezareti mehafili daha ziyade ikinci faraziyeyi kabule mütemayil görünmektedir. Bu mehafilde miralay Maddalena'nın uçuş esnasında sigara içmek âdeti olduğundan kazanın benzin iştialinden ileri gelmiş olması da ha akla yakın olduğu beyan edilmektedir.

Saatte 634 kilometre..... ve ölüm

ROMA, 12 (A.A.) — Gorde gölü üzerinde deniz tayyaresile hattı müstakim üzerinde cihan sür'at rekorunu kırmağa teşebbüs eden tayyareci Bellini, düşerek telef olmuştur. Tayyaresi alevler içinde sukut etmiştir. Bellini, cihan rekorunu saatte 634 kilometre 847 kat'ederek kıracak idi.

Tokyoya gidemediler

MOSKOVA, 12 (A.A.) — Fransız tayyarecilerinden Bebrix ile Doret ve makinist Mesnin tarafından idare edilen ve Paristen Tokyoya gitmekte olan tayyare cenubî Rusyada Tanyp ırmağının mansabında yere düşmüştür.

Tayyarenin içinde bulunan üç kişiden ikisi ölmüştür.

Almanyanın ziraî siyaseti

VAŞİNGTON, 12 A. A. — Ziraat idaresi Almanyaya 7,500,000 büşel buğday itası hakkında bir itilâf husule getirmiştir. Mübayaa uzun vadeli kredilerle yapılmaktadır. Faiz nisbeti yüzde dört buçuktur. Teslimat ayda 833,330 büşel olarak yapılacaktır.

Alman - Amerikan itilâfı

BERLİN, 12 A.A. — Iaşe nazırı, M. Brüning de hazır bulunduğu halde Alman devletleri ziraat nazırlarının Berlinde aktetmiş oldukları bir konferansta ziraî siyasetin anahatlarını izah etmiştir.

Cebelüttarık tüneli

MADRİT, 12 A.A. — Meclisi meb'usanda, bir meb'us Cebelüttarık tünelinin beynelmilel demiryolları plânlarına kaydedilmesini teklif etmiştir. M. Lerroul Akvam cemiyetinden bu tünelin inşası masraflarına iştirak edilmesini talep edecektir.

Mezar başında

BARSELON, 12 A.A.— Bugün sabahleyin Casanova'nın abidesine çiçekler konulmuştur. Meydanda birçok halk toplanmış idi. Hükûmet ve belediye erkânı büyük bir debdebe ile gelmişlerdir. Halk kendilerini ve bilhassa M. Macia'yı alkışlamıştır. Birçok çelenkler ve çiçekler konulmuş ve millî kahramanı tebcil maksadile nutuklar söylenmiştir.

Bir fabrikada infilâk

ROCHESTER, 12 A.A. — Bir fotograf malzemesi fabrikasında şiddetli bir infilâk vukua gelmiştir. İki kişi ölmüş 14 kişi yaralanmıştır. Hasarat mühimdir.

Tifüs istilâsı

SANGERHANSEN, 12 A. A. — Müstevlî şekilde tifüs zuhur etmiştir. 17 kişinin hastalığa tutulmuş olduğu haber veriliyor.

Amerikada işsizlik

VAŞİNGTON, 12 A.A. — Amerika'da işsizliğin vüs'ati ve gelecek kış mevsiminde hükûmetin yapacağı yardımın ehemmiyeti hakkında halkın mubalagalı fikirlere kapılması ihtimali resmî mehafilde endişe uyandırmaktadır.

İşçilere mensup ehemmiyetli bir teşkilât Amerika'daki işsizlerin pek yakında yedi buçuk milyonu bulacağını tahmin etmiştir. Hükûmet memurları geçen kış altı milyon işsiz bulunduğu haber verilmiş olduğu halde ancak üç ilâ beş milyon işsizin yardıma ihtiyaç göstermiş olduğunu beyan etmektedir.

Sanayiimizdeki buhranı izale için tedbirler alınıyor

Ekonomi

Bu meseleyi ancak bir kanun halleder

Vapurcular arasındaki ihtilâf ve rekabet büyük bir millî sermayeyi tehlikeye sokuyor

Ticaret odası deniz ticaret raportörlüğü millî vapurcularımız arasındaki rekabet hakkında şayanı dikkat bir rapor neşretmiştir. Mühim nokatı ihtiva eden bu rapora nazaran 1924 senesinden beri millî seferlerimizin kabotaj seferlerinde navlun ve sefer rekabeti devam etmektedir. Bu rekabet yüzünden Seyrisefain idaresine mevzu devlet sermayesi de dahil olduğu halde chemmiyetli bir yekûna varan millî sermaye tehlikededir.

Vapurcularla Seyrisefain veya kendi aralarında müteaddit itilâflar yapılmış ve son itilâf 24 gün devam ettikten sonra bozulmuştur.

Raportörlük bundan sonra muhtelif itilâf şekillerinden bahsederek bizde bu meselenin bir kanunla halledilebileceğini ilâve etmektedir.

Şarapçılar da toplandı

İstanbul fabrikatörleri Sanayi umum müdürü Şerif Beye verilmek üzere isteklerini tesbit için çalışmaktadırlar.

Dün de Sanayi birliğinde trikotaj ve çorap sanayii erbabı içtima ederek bu kısım sanayiin terakkisi için neler yapılması lâzım geldiğini tesbitle meşgul olmuşlardır.

Kaç gemi gelip gitti?

Neşredilen bir istatistiğe nazaran temmuz ayı zarfında İstanbul limanına 1,505,928 tonluk 750 gemi gelip gitmiştir. Bunlardan 132 tanesi Türk vapurlarıdır.

Yaş meyve ihracı

Yaş meyve ihracatı etrafındaki faaliyet hararetle devam etmektedir.

İhracat ofisinin teşvik ettiği Uzunköprü tüccaranından mühim bir firma hazırladığıbü yük bir parti kavunu bugünler de Paris'e gönderecektir. Müessesenin bir adamı da Fransa'ya gidecek ve yaş meyve ihracatı üzerinde tetkikatta bulunacaktır. Bu tecrübe partisinin naklinde kolaylık gösterilmesi için Ofis nakliye şirketleri nezdinde teşebbüste bulunmuştur.

Buğday istihsali

İhracat ofisinin istihbaratına nazaran Avrupa'nın bu sene ki buğday rekoltesi - Rusya hariç olmak üzere - 380 milyon kental etrafındadır. Geçen seneki rekolte miktarı 373 milyon kentaldi.

Rusya'ya gelince bu memleketin kışlık zeriyat sahasının 13 milyon hektar ve ilkbahar zeriyat sahasının da 25,5 milyon hektar olduğu anlaşılmaktadır.

Kanadanın bu seneki mahsulü bozuktur. Buna mukabil Müttehidei Amerika'da bu sene 236 milyon kental buğday olacağı zannolunuyor. Bu miktar geçen senekinden iki milyon kental fazladır. Bu seneki buğday mahsulü miktarca dünya ihtiyacına kâfi gelmiyecektir. 1 ağustos 1931 den 31 temmuz 1932 ye kadar olan müddet zarfında birikmiş mallarm, istokların hafifliyebileceğini alâkadar mutehassıslar temin etmektedirler.

İzmir'de üzüm ve incir satışı

İZMİR, 12 A.A. — Bugün 38 kuruştan 60 kuruşa kadar 30160 çuval üzüm ve 12 kuruştan 36 kuruşa kadar 1078 çuval incir satılmıştır.

İzmir ticaret odasının bir raporu

İZMİR, 12 A. A. — Şehrimiz ticaret odasının neşrettiği bir rapora nazaran Eğe iktısadî mıntakasının 1931 afyon rekoltesi 319 bin 989 kilo tahmin olunmuştur. Bu sene ilk mahsul Borsaya 23 mayıs tarihinde gelmiş ve mezkûr tarihten 10 eylûl tarihine kadar 96929 kilo afyon satılmıştır.

Bu afyonlardan ayni müddet zarfında 61669 kilosu harice sevk ve ihraç edilmiştir.

Transit merkezi

İzmir limanının transit merkezi yapılması için tetkikat yapıldığı söylenmektedir.

Tütün alımı başladı

İzmir mıntakasında tütün kumpanyaları yüksek fiatle tütün mubayaasına başlamışlardır.

Selânik sergisi

ATİNA, 13 — İstanbul'dan Selânik sergisine iştirak için gelen Türk tacirleri parlak bir şekilde istikbal edildiler.

Sivrisinekleri öldürünüz!

Hastalık var, vasıtasıda bu sinekler

Sıhhiye müdüriyeti hükûmet ve belediye tabiplerile alâkadarlara şu şekilde bir tamim göndermiştir:

— Yunanistanın Şira adasında dang olması muhtemel bir hastalık zuhur ettiğinden tekmil Yunanistan adaları müvaredatına karşı muayenei tıbbiye tedbiri konulmuştur. Hastalığın vasıtai sirayeti sivrisinekler olduğundan sivrisinek yuvalarına ve sivrisineklere karşı aşağıdaki esaslar dairesinde mücadele yapılmalıdır:

1 — Evler dahilindeki havuzların suları haftada bir boşaltılıp 48 saat kadar kuru bırakılmalı.

2 — Evler dahilindeki fıçı, teneke testi, küp gibi kapların üzerleri maz but bir kapakla kapanmalı ve yukarıdaki sular gibi haftada lâakal bir defa boşaltılıp 48 saat kuru bir halde bulundurulmalı.

3 — Lâğım, halâ, ve bulaşık çukurlarının üstleri mazbut bir kapakla kapanmalı.

4 — Çeşme hazinelerile sarnıçların ve kuburların üstleri tamamen ör-

ire binalar dahilindeki sivrisinekler itlâf edilmeli, bodrum, mahzen gibi sivrisineklerin barınmasına müsait yerlerde bu ameliye daha büyük bir [illegible] tatbik edilmelidir.

Biçki ve Dikiş

Beşiktaş yurdundan mezun olanlar

Beşiktaş biçki ve dikiş yurdu tarafından güzel bir sergi açılmıştır. Zengin olan bu serği umuma açıktır.

Bir muharririmizin yurttan aldığı malûmata göre bu sene birinci sınıftan 34, ikinci sınıftan 11 hanım mezun olmuştur. Mektep iki sınıf olup sınıflar müstakildir. Birinci sınıfı bitirenler aile terzisi, ikinci sınıfı bitirenler makastar olurlar.

Yapılan işler: biçki, dikiş, nakış, dekor tezyinatı, boya işleri, mütenevvi işlemeler.

Bu sene yüksek derece alanlar: Münire, Semiha, Behiye, Fahriye, Rüveyde, Nazlı, Perihan, Ayşe, Remziye, Vasiliki, Remziye, Harikliya, Rezin, Angeliki, Fatma, Memduha Hanımlar.

Bu seneki Temsiller

Darülbedayi artistlerine maaş zammı yapıldı

İlk türkçe sesli filim için Parise giden Darülbedayi artistleri çarşamba günü şehrimize avdet edeceklerdir. Anadolu turnesine çıkan mümessiller de cumaya geleceklerdir.

Artistler eylûlün on beşinden itibaren yeni tiyatro mevsimi programına dahil piyeslerin provalarına başlıyacaklardır. Hazırlıklar 15 gün zarfında bitirilerek teşrini evvel iptidasında temsillere başlanacaktır. Temsil edilecek yeni eserler arasında tercüme edilen (Muharrir) (doktor İhsan) Macar operetlerinden (Müziksiz yaşayamam) ve Sakspirin Makteli ve telif eserlerden Müsahip zade Celâl B. in tarihî (Mum söndü) piyesi de vardır.

(Muziksiz yaşayamam) şarkılı bir piyes olduğu için bu seneki programda bir yenilik teşkil etmektedir.

Darülbedayi repertuvarının bu suretle daha zenginleşeceği beyan edilmektedir.

Darülbedayi artistlerinin maaşlarına yeniden zam yapılmıştır. E. Muhsin B. ye (85) lira, diğer artistlere onar lira zam vardır. Darülbedayi bu seneki temsillerini de Tepebaşındaki tiyatroda verecektir.

Bunun için Tepebaşı bahçesi müstecirine (7000) lira verilecektir. Bu suretle Belediyenin, müstecirin müsteciri vaziyetinde kalması muvafık görülmediğinden bu sene nihayetinde bahçe kiracısı ile yeni mukavele yapılırken tiyatro binasının ayrılarak Belediye uhtesinde alıkonması ve bu vaziyetin yeni tiyatro binası yapılıncaya kadar muhafazası muhtemeldir. Yeni tiyatro binası ancak iki sene sonra meydan gelebilecektir.

Zam istiyor!

Kadıköy su şirketi Nafıa Vekâletine müracaat ederek fiatlerde zam istemiştir. Şirket belediyeye ayrıca müracaat etmiş değildir.

Yeni talimat

Diyanet işleri riyaseti imamların ne şaraitle ve kimlerin tayin edilecekleri hakkında yeni bir talimatname yapmıştır. Talimatname birkaç güne kadar İstanbul Evkaf müdürlüğüne tebliğ edilecektir. Hakkı mükteseplere bu talimatnamenin şümulü yoktur.

Küçük Haberler

Nasıl yapılacak

Hayvan sağlık zabıtası nizamnamesi tatbikatına yakında başlanacaktır. Yeni nizamname mucibince hayvan ithal ve ihracı 32 vilâyetin muayyen kazalar vasıtasile yapılabilecektir.

Veysel Bey

Millet Meclisi başkâtibi Veysel B. dün Ankaradan şehrimize gelmiştir

Fransız seyyahları

Fransız edip, muharrir ve gazetecilerinden mürekkep (30) kişilik bir seyyah kafilesi bugün şehrimize gelecek ve perşembeye kadar kalacaklardır. Bu seyahat Paristeki "Les Nouvelles litteraires,, mecmuası tarafından tertip edilmiştir. Heyet, muharrir Maurice Martin'in riyaseti altındadır.

Yarın toplanılacak

Muhtelit mübadele komisyonu dördüncü bürosu yarın toplanarak henüz halledilmemiş iadei emlâk işlerini müzakere edecektir.

Yarın gidiyor

Şehrimizde bulunan İsveçli cenral Akerman yarın Avrupaya hareket edecektir.

N A K İ L

Bakırköy Çimento T. A. Ş. "Kurt Çimentosu,, yazıhanelerini İstanbul Bahçekapı dördüncü Vakıf han dördüncü kat 7, 8, 9, 10 numaralara naklettirmiştir. Telefon : 2.1768 Telgraf: Çimento - İstanbul

Mahkemelerde

Dün de beş gazetenin davası görüldü

Bunlar arasında "Hakimiyeti Milliye,, aleyhine de açılan bir dava var!

Dün birinci ve ikinci ceza mahkemelerinde beş muhtelif gazete davası rüyet edilmiştir.

Muharrem Zeki ismindeki gencin "Şeytan kız,, isimli küçük bir kitabının müganyiri arı hayâ olması dolayısile açılan davaya ikinci ceza mahkemesinde de başlandı.

Reis B. yin suallerine karşı, Muharrem Zeki B., 20 yaşında olduğunu, Çankırılı ve Sırma bıyık oğullarından bulunduğunu söyledi.

Muharrem B., buna ilâveten evvelce, gene mustehçen neşriyat işinden dolayı üçüncü ceza mahkemesinde 25 gün hapse mahkûm olduğunu da söyledi.

Reis B., eserin müganyiri haya olduğu hakkındaki iddiaya ne diyeceğini sordu.

Muharrem Zeki B. de:

— "Hayır değildir. Öyle iddia olunabilir.,,

Dedi.

Davayı mucip olan bu kitabı basan matbaacı Ahmet Kâmil B. mahkemeye gelmediği ve tebligat yapılmadığı için muhakeme aym 19 zuna talik edilmiştir.

1 liraya mahkûmiyet

Matbuat kanununun Resmî gazete ile neşrinden evvel aynen neşretmekle maznunen sabık mes'ul müdürümüz Burhanettin B. aleyhinde dava ikame olunmuştu.

Bu dava dün ikinci ceza mahkemesinde intaç edildi, ve Burhanettin B. bir lira para cezasına mahkûm edildi.

Maliyenin davası

Yarın gazetesinde Maliyele ait intişar eden bir yazı dolayısile vekâletçe gönderilen tekzibin neşrolunmadığı iddiasile mahkemeye verilen sabık mes'ul müdür Süleyman Tevfik B. dün muhakeme edildi.

Mumaileyh, tekzibin çıktığını mahkemeye ibraz etti.

Muhakeme, karar için kaldı.

Cumhuriyet davası

Bursada büyük bir mevkide bulunan bir zatla bir kadın arasında geçen bir dava dolayısile orada "Halkın Sesi,, gazetesinde bir haber çıkmış, Cumhuriyet gazetesi de bu haberden kısaca bahsetmişti.

Bu kadın tarafından gazetenin mes'ul müdürü Agâh Bey aleyhine Bursada açılan dava, dün burada birinci ceza mahkemesinde istinabe suretile rüyet edildi.

Agâh B., bunun Bursa gazetesinden iktibas olunduğunu, esasen davacı hanımın isminin de mevzuu bahs edilmediğini söyledi.

Mahkeme; istinabe evrakının Bursa'ya sevkine karar verdi.

Hakimiyeti milliyeyi dava!

Ankara'da "Hakimiyeti Milliye,, refikimizde Şabon efisminde biri hakkında intişar eden bir yazı dolayısile refikimizin sabık mes'ul müdürü Naşit Hakkı B. aleyhine açılan davaya dün ikinci ceza mahkemesinde başlanacaktı.

Fakat Naşit Hakkı Beye tebligat yapılıp davet edilmesi için muhakeme ayın 26 sını talik olunmuştur.

Ölümle tehdit

Sabık polis merkez memurlarından ve müskirat muhafaza amirlerinden Hıristaki B. yi ölümle tehdit etmek ve katil kastile silâh atmakla maznunen mevkuf bulunan Onnik ismindeki kaçakçının muhakemesi dün Ağırceza mahkemesinde yapıldı.

Dinlenen şahitler tehdit ve silâh atmak meselesini anlattılar. Muhakeme, son şahitlerin dinlenmesi için talik edildi.

POLİS

Ortaköyde bir ceset!

Yemeğini satamıyan ahçı Emin, camları kırarak kendini yaraladı

Ortaköy sahilinde bir ceset bulunmuşatur. Teşhis ve tahkikat için Morga gönderilmiştir.

Keskin sirkenin zararı küpünedir

Galata'da Şeftali sokağında 28 numaralı dükkânda aşçıEmin yemeklerini satamadığından çok canı sıkılmıştır.

Emin bu teessür saikası ile yemekleri sokağa dökmüş ve yumruklar savurarak dükkânının camlarını kırmış ve elinden yaralanmıştır. Emin hastaneye yatırılmıştır.

İki kavgacı

Taksim'de Nane sokağnda 11 numaralı evde oturan şoför İsmail ile metresi Eftelya gece yarısı evde ve sokakta kavga ederek halkın istirahatini selbettiklerinden yakalanmışlardır.

Memura tecavüz

Galata'da Badem sokağında Alinin kahvesinde oturan hamal Haşim ile Şevki arasnıda kavga çıkmıştır. Vak'a yerine gelen polis memuru Ahmet efendiye de tecavüz ederek iskemle vurmak suretile yaralanmasına sebebiyet verdiklerinden her ikisi de yakalanmıştır.

Sirkatler

1 — Taksimde çeşme yanında İsmailin cebinden dört lirasını çalan Alfret yakalanmıştır.

2 — Taksim Karnaval sokağında Madam Bayzerin evinden eşya çalan Ali ve Kiroz yakalanmıştır.

Keyif bu ya!

Galatada rıhtım sandalcılarından Rizeli Mustafa sarhoş olarak Necatibey caddesinden geçmekte iken Hüseyin Hüsnü efendinin birahanesinin camını kırarak nara attığnıdan yakalanmıştır.

Parasını kumara kaptırmış

Cibalide tütün inhisarında kıyıcı Hasan Beyzade sokağında kör Mehmedin kahvesinde kumar oynamakta iken 32 lirasının alındığından dolayı tahkikata başlanmıştır.

Denize düşenler kurtuldu

Ingiliz bandralı Richard isminde vapur Salıpazarından hareket ederken Rıza Fethinin bindikleri sandala pervanesi çarpmış ve içinde kiler denize düşmüş ise de kurtarılmışlardır.

Tramvay çarpması

Galatada doğruyolda 182 numaralı fırında çırak İsmail Karaköyden fırına doğru gitmetke iken 1027 numaralı vatman Bahattinin idaresinde 43 numaralı tramvay arabası çarparak baş ve alnından yaralanmıştır. Berayı tedavi Beyoğlu hastanesine yatırılmıştır.

Belediyede

Itfaiye Levazımı

Dün Belediyede bunun için toplanıldı

İtfaiye müdürü İhsan ve heyeti fenniye müdürü Zıya Beylerin de iştirakile dün Belediye heyeti fenniyesi bir içtima yapmıştır. Bu içtimada son vukua gelen yangınlar görüşülmüş ve yeniden alınacak itfaiye vasaiti mevzuu bahsolmuştur.

Belediyede ihtilâs

Dünkü nüshamızda kaydettiğimiz Belediye ihtilâsı Bakırköy şubesindedir. Maamafih merkezde bu hususta henüz malûmat yoktur.

Kendilerile görüştüğümüz Belediye reis muavini Hâmit ve muhasebe müdürü Cemal Beyler ademi malûmat beyan etmişlerdir.

Aldığımız mütemmim malûmata nazaran müfettişler ehemmiyetli şekilde tahkikata devam etmektedirler.

Limanda

Hücum Botlarımız

"Valreal,, vapurile limanımıza getirilen yeni hücum botlarımızdan, "Doğan,, da dün denize indirilmiştir. Bu suretle donanmamıza iltihak eden yeni üç hücum botumuz Haliçte hazırlanan yeni şamandıralara bağlanmıştır. Yeni botlarımızın tecrübeleri bugünlerde ağlebi ihtimal Marmarada yapılacaktır. Botlarımızı inşa eden Suvan inşaatı bahriye tezgâhları mümessili M. Viyotti de şehrimize gelmiştir.

RomenGambotu

Büyükada önünde bozulan Romen gambotu el'an tamir edilememiştir.

Mektep Kitapları

Devlet matbaası çalışıyor, bir li te hazırlandı

Yeni ders senesi yaklaştığından dolayı Devlet matbaasında hümmalı bir faaliyetle çalışılmaktadır. Yeni senenin Lise ve Orta mektep programlarına dahil olan birçok kitaplar bu sene Devlet matbaasında tabedilmektedir. Bilhassa muallim Afet Hanımla Cumhuriyet H. Fırkası Umumî kâtibi Recep Beyin hazırladıkları Yurt bilgisi ve Türk Tarih Tetkik Cemiyeti tarafından hazırlanan yeni tarih kitapları da burada tertip ve tabolunmaktadır. Kitapların ders senesi bidayetinde hazır olması için fevkalâde mesai sarfolunmaktadır.

Bu seneki kitap fiatlerinin Takdir komisyonu vekitapçılar tarafından bir listesi yapılarak Vekâlete gönderilmiştir. Fiatlerin geçen seneki fiatlerden aşağı olması muhtemeldir.

Prenses Emine Hz. nin cenaze merasimi

Geçen gün vefat eden kral Fuat Hz. lerinin hemşireleri Prenses Emine Hanımefendinin cenazeleri bugün saat 10 da resmî kiyafetlerini lâbis bulunan Vilâyet ve Belediye erkânı huzuru ile Modadaki konaklarından kaldırılarak, Ayasofya camisinde cenaze namazı kılındıktan sonra, limanımızdan hareket edecek olan İzmir vapuru ile Mısıra nakledilecektir.

Merasimde Hükûmet namına Hariciye vekâleti protokol Başkâtibi Salâhattin Nuşret, kolordu namına miralay Hüseyin Hüsnü Beyler de hazır bulunacaklardır.

Vilâyette

Vergi Işleri

Defterdar memurlara izahat verdi

Memurlarm vergi işlerinde bazan düştükleri tereddütleri izale için defterdarlık iyi bir usul bulmuştur: Memurları haftada veya on beş günde bir toplıyarak kendilerine tereddüt ettikleri noktalar üzerinde izahat vermek ve kanunları izah etmek.

Defterdar Şefik Bey, dün tahakkuk memurlarına kanunlar üzerinde izahat vermiştir.

İstihkak ve bonolar

İstihkaklarını tam alamamış olan muhacirlerin bonoları için istihkak varakaları merkeze gönderilmişti. Tanzim edilmekte olan bonolar yakında gelerek sahiplerine tevzi olunacaktır.

Tapuda

Yeni bir kurs

Kadastro ve tapu sicillerinin yeniden tutulacak defterleri üzerinde sitaj yapmak üzere tapu dairesinde bir kurs açılmıştır. Bu kurs Avrupada sitaj yapan efendilerden biri tarafından idare edilecektir. Bu kursa devam etmek üzere vilâyetlerden birer memur gelmektedir.

Halit Ziya Beyin yeni Türkiye haritası

Yolları, şimendiferleri, yapılmakta olan yeni hatları ve cinslerine nazaran ormanları, madenleri ve şehirler arasında kabili mürur olan yolları ve mesafelerini gösterir harita ikmal edilmiştir. Bu harita bütün ihtiyacatı tatmin ettiği gibi hangi şehirlerde hangi bankalar olduğunu ve hangi kasabalarda ticaret odaları bulunduğunu da gösterdiğinden şimdiye kadar bu sistem ve bu nefasette hiç bir harita vücude getirilmemiştir.

Bostancıda kadastro hazırlığı

Bostancıbaşı arazisi kadastrosu için tefrik edilen hey'et yakında Bostancıda faaliyete başlayacaktır.

Aarazi işlerile meşgul olanların izahatına nazaran Bostancıda hükûmet kadastro yapmakla hem mal sahipleri muhakemeye gitmekten kurtulacak hem de idaredeki yerler bugünkü fiatten lâakal dört misline çıkacaktır.

Plâk fabrikaları birleşiyor

İstanbulda gramofon plâğı imal eden iki fabrika vardır. Bunlardan birisi Yeşilköyde "Sahibinin sesi,, diğeri de Feriköyünde "Columbia,, plâk fabrikasıdır.

Ticaret odasından aldığımız malûmata nazaran bu iki fabrikanın merkezleri aralarında 6.000.000 Ingiliz lirası sermaye ile birleşmişlerdir. Bu itibarla fabrikaların tevhid de beklenmektedir.

Memlekette

Tarsus çiftçileri

Tarsus çiftçileri bir istida ile kaza kaymakamlığına müracaat etmektedirler. Bu istidada denilmektedir ki:

— Uç seneden beri Tarsus buğday mahsulüne musallat olan "süne,, haşeresi ve kınaçık hastalığı memleketimizde şimdiye kadar görülmemiş bir yokluk vücude getirdi. Ve buna bir de sel sularının yapmış olduğu hasarat inzimam edince artık tam manasile biz çiftçilerin tutacak yerimiz kalmamıştır. Hattâ bu sene ekmek için tohumluk buğday ve arpamız da mevcut [illegible] Velhâsıl yokluk içinde[illegible] tayız.

Çiftçiler[illegible] eden ibaret olan banka vas[illegible] tep mezunu daha beklemek[illegible] dar vesikalarını Zon-

Milliyet

Asrın umdesi "Milliyet" tir.

14 EYLÜL 1931

IDAREHANE — Ankara caddesi No: 100 Telgraf adresi: Milliyet, Istanbul.

Telefon numaraları:
24311 — 24312 — 24313

ABONE ÜCRETLERİ

G	Türkiye için	Hariç için
3 aylığı	400 kuruş	800 kuruş
6 „	750 „	1400 „
12 „	1400 „	2700 „

Gelen evrak geri verilmez

Müddeti geçen nushalar 10 kuruş tur. Gazete ve matbaaya ait işler için müdiriyete müracaat edilir.

Gazetemiz ilânların mes'uliyetini kabul etmez.

Bugünkü Hava

Dün azamî hararet 31, asgarî 19 derece idi. Bugün ruzgâr mütehavvil, hava bulutlu.

FELEK

Coğrafya eksikliği

Geçende bir frenk gazetesinde Japonyalı bir muharririn Japonyada intişar etmiş bir makalesinin tercümesini okudum. Muharrir, Fransızların Japonyayı Çinle karıştırdıklarını yazarak orta halli Fransızların coğrafya malûmatının pek eksik olduğunu söylüyor. Çin ile Japonyayı biribirine karıştırmak vakıa pek hoş görülür bilgisizlik değildir ama hiç olmazsa her ikisi de Asyanın en şarkında olmak ve her ikisinin sakinleri de sarı ırka mensup bulunmak gibi müşterek vasıfları olduğundan biribirine karıştırmakta pek hafif te olsa bir mazeret bulunabilir. Lâkin bizim dünya haberlerile pek meşgul olan arkadaşlarımızdan Son Posta refikimiz Asya ile Afrikayı biribirine karıştırmış. Buna ne diyelim..

İspanyadan gelen ve Cebeli tarik boğazının altından bir tünel açılması hakkında malûmat veren bir haberin üstüne "Avrupa ile Asya arasına tünel yapılıyor,, diye yazmış. Vakıa herkes kanun dairesinde istediği gibi düşünmek ve yazmakta serbesttir ama, koskoca Afrika da nasıl Asya olur ya?..

Kolera yürüyormuş...

İç açacak haberler ararken maalesef insan bazan da tatsızına tesadüf ediyor. Kolera, Şama gelmiş.. Gazeteler bunu "Kolera yürüyor,, diye yazıyorlar.. Dua edelim ki; yürüyor. Yaya kaldıkça önüne geçmek kolay olur.. Hele çölü güç geçer.. Ya yorulup otomobile binerse!..

Erkek olmuş!

Kasımpaşada dört yaşında bir kızcağız ishal olmuş.. Haseki hastanesine kaldırmışlar. Doktorlar, kızın halinde bir garabet görmüş ve iyice muayene etmişler.. Gördükeri lüzum üzerine de bir ameliyat yapmışlar. Küçük Hanım hemen erkek olmuş ve eskiden ismi Şükriye iken, Şükrü demişler.. Olmuş bitmiş..

Bu vak'a üzerine bende bir endişe başladı. Eğer her ishal vak'ası, hiç değilse yüzde elli, yirmi, on her halde muayyen bir nisbette ishal vak'aları cinsiyet tebdilile neticelenirse nice nişanlar bozulur, nice nikâhlar fesholunur ve nice hanımlar, bey; beyler hanım olur.. İyi mi olur kötü mü?. Onu her iki dünyada da yaşadıktan sonra onlara sorarız. Şimdilik ne diyelim?!

FELEK

Birinci sahifeden geçen yazılar

Balkan Konferansı

(Başı 1 inci sahifede)

fine bir ziyafet verilecektir.

İkinci ve üçüncü içtimalar Darülfünunda Edebiyat fakültesi büyük salonunda t oplanacaktır. Darülfünun emaneti tarafmdan bu içtimaları müteakip bir ziyafet verilecektir.

Dördüncü içtima 14 teşrinievvelde yapılacak ve bundan sonra Boğaz'da bir vapur gezintisi yapılacaktır. Ertesi günü Ticaret odası Yat klüpte bir ziyafet verecektir.

16 teşrinievvel'de Yalovaya gidilecek ve ayni akşam şehir tarafından Dolmabahçe'de verilecek baloyu müteakip ertesi günü Ankara'ya gidilecektir.

Kadınlar birliğinin murahhasları

Kadınlar Birliği Balkan konferanslarına iştirak edecek kadın azanın isimlerini tesbit etmiştir. Heyet şu hanımlardan mürekkeptir:

Seniha Rauf, Efzayiş Suat, Lâtife Bekir, Lâmia Refik, ve bir de avukat hanım Kadınlar birliğinin yapacağı sulh propagandası için her cemiyet ve teşekkülden davet edilen ikişer aza henüz bu davete icabet etmedikleri için içtima yapılamamıştır. Yapılacak bu içtimada sulh propagandasının programı tesbit edilecektir.

Hasan Bey geldi

İkinci Balkan konferansına riyaset edecek olan B. M. Meclisi ikinci reisi Hasan B. konferans hazırlıklarile meşgul olmak üzere dün Ankaradan şehrimize gelmiştir.

Balkan birliği bürosu şehrimize nakledilmiştir.

Şark Demiryolları kumpanyası da konferansta bir mümessil bulunduracaktır.

Kumpanya konferansa iştirak için Balkanlardan gelecek zevata trenlerde meccanen yer tahsis etmeği kabul etmiştir.

Selim Sırrı Beyin radyo konferansı

Yarın akşam saat yedide radyoda Selim Sırrı Bey mutat konferanslarının 35 incisini verecektir. Mevzu boyskovtlıktır.

Salı Akşamı

Üsküdar Hâle sinemasında

SÜREYYA OPERETİ

LAMASKOT

Operet 3 perde

Çeki Karlin Geliyor

(Başı 1 inci sahifede)

şamba veya perşembe günü şehrimize gelecek olan Çeki Karlin takımını şehrimize getirenler Fenerbahçe ve Galatasaraydır. Takım ilk maçını 18 eylûl cuma günü Millî takımımızla yapacaktır. Bu maç Balkanyatta Türk futbolunu temsil edecek olan takımın kıymetini göstermek itibarile çok şayanı dikkattir. İkinsi maç 20 eylûl pazar günü Fener - Galatasaray muhteliti ile olacaktır.

Atina Olimpiyadı etrafında

Dünkü Akşam gazetesinde çıkan ve Atina olimpiyadına ait olan yazı üzerine Atletizm federasyonu reisi Bürhaneddin Beye müracaat ettik ve şu suali sorduk:

— Akşam gazetesinde Balkan olimpiyatlarına gitmekten sarfı nazar edildiği hakkında bir haber intişar etti. Bu habere nazaran Merkezi U. reisi Ali Rana Bey alâkadarların mütalealarını dinledikten sonra Atinaya gitmekten esas itibarile sarfı nazar edilmiş, bu havadis doğru mudur?

Burhan Bey bize şunları söyledi:

"—Bu haberi ben de sizin gibi Akşam gazetesinde gördüğüm zaman hayret ettim, çünkü böyle bir şey kat'iyyen vaki değildir. Vakıa Akşam gazetesine spor yazan zat öteden beri Atina oyunlarına iştirakimizin aleyhinde idi. Fakat bu aleyhtarlığın bu kadar ileri gideceğini tahmin etmezdim. Bir buçuk iki seneden beri spor mesaisi üzerinde anut ve menfi tesirler yapmak için İstanbulun bütün gazetelerine yazı yazan bu zatın iddia etmekte olduğu ihtisaslardan hiç birine hiç bir yerde maalesef şahit olunmadığım gibi tenkit etmekte olduğu -o na göre fena şeylerin nasıl iyi yapılacağına dair de bir nasihatine nail olmadım. Onun için kendisinin spor salâhiyeti hakkında müspet bir fikrim maalesef yoktur. Bugüne kadar hiç bir ivaz beklemeksizin çalıştığımız spor yolunda her adım başında devirmeğe mecbur olduğumuz müşkülâta böyle açık kapalı hücumlar inzimam edince insanın münkesir olmak aklına gelmiyor değildir. Fakat spor hayatımızdaki mücadele safahatında haklı haksız daima karşımıza çıkan ve sevki hâdisat ile bir kısım arkadaşlarımızın hizmetinden spor teşkilâtını mahrum etmeğe muvaffak olmuş görünen bu gibi zevatın maksatlarını bildiğim için azmimi katmerleştirdim.

İmzasını atmamasına rağmen şahsı meçhulümüz olmıyan Akşam muharriri bey Kadıköyünde federasyonumuz marifetile yaptırılmakta olan 400 metrelik koşu pistini de yazısında tenkit etmeği unutmamışsa da mezkûr pist bir kere olsun şimdiye kadar bu zat tarafından görülmüş olmak şerefini hâlâ kazanamamıştır.

Hayatında daima koyu renkleri seven, menfi sigaları kullanan, gece karanlığını gündüz ziyasına tercih eden ve daima her şeyin olmamasını olmasına üstün gören muharrir beyin bu sene de geçen sene olduğu gibi Atina oyunlarına hücum etmesi muntazar idi. İşte Akşamdaki yazı mabadı gelecek olan ve zaten bu gibi hücumlarla ancak bir kıymet kespetmesine çalışılan mevsimlik polemiklerin 931 senesine ait olanıdır.

Bu senekinin geçen seneki kadar da tesir yapmayacağına eminim. Çünkü yavaş yavaş muafiyet peyda ettik. Yalnız benim korkum atletlerin münkesir olmalarıdır."

Voleybol

T. İ. C. İ İstanbul mıntakası Voleybol ve Basketbol hey'etinden:

931 - 932 senesi mıntaka birinciliklerine teşrinisani bidayetinde başlanacağından bu sene Voleybol ve Basketbol maçlarına iştirak edecek klüplerin salı günleri saat 17,30 dan 18 e kadar mıntaka merkezindeki hey'etimize müracaat ederek isimlerini kaydettirmeleri ve lisansları noksan olanların şimdiden hazırlanmaları lüzumu ehemmiyetle tebliğ olunur.

Hükûmete Yeni bir Müracaat

(Başı 1 inci sahifede)

Bunun için en küçük istihkak sahipleri de müzayedelere iştirak edebileceklerdir.

Binaenaleyh endişe ve telâşa mahal yoktur.

Gayri mübadiller arasında bu emlâkten daha ziyade istifade için bir emlâk şirketi teşkili teşebbüsü vardır.

Fakat cemiyetin bu teşebüsle alâkadar olması mümkün değildir; çünkü cemiyetin maksadı teşekkülü hâricindedir.

günlerde bitirilerek lâzımgelen yer-

Emlâk listelerinin baslırılması bu lere asılacaktır. Bono tevziatının, asıl istihkakların ancak yüzde yirmisi nisbetinde olması az olduğu için cemiyetimiz hükûmet nezdinde teşebbüsatta bulunmuştu. Hükûmet bu müracaatı ehemmiyetle nazarı itibara almış, firarî ve etabli emlâki tesbit edildikçe mütebaki istihkaklar için garyimübadillere tahsis edileceğini vadetmitşir.

Bonoların karşılığı hükûmet tarafından yüzde yüz olarak temin edilmesine rağmen hâlâ bazı gayri mübadiller bonolarını muhtekirlere, kıymetinden çok aşağı fiatlerle kırdırmakta devam ediyorlar. 18 sene bekliyen bu istihkak sahipleri şimdi daha 18 gün bekliyemiyorlar ve bittabi çok mutazarrır oluyorlar.

Halbuki müzayede zamanı yaklaşmıştır. Bonolarını muhafaza eden ler kıymeti muharreresi üzerinden bunlarla müzayedelere gireceklerdir.

Bonoların borsaya kabulü hakkında henüz cevap gelmemitşir.,,

Gayri mübadiller cemiyeti, alâkadarların istihkaklarının yüzde yüz olarak temini için hükûmete müracaat etmiştir.

10 kuruşa Otomobil

(Başı 1 inci sahifede)

rak istifade edebileceklerdir.

Belediye ne diyor

Bu hususta Belediye reis Muavini Hâmit B. şu beyanatta bulunmuştur:

— Bu otomobiller münferit bir halde işleyebilirler. Madem ki ucuz bir fiatle ve taksiye tâbi olmadan müşteri taşıyacaklar, şu halde otobüs vaziyetine giriyorlar. Halbuki otobüs 8 kişiden fazla adam taşıyan ve matlûp şeraiti haiz nakil vasıtalarıdır. Otobüsler hakkında ise 52 maddelik bir talimatname vardır. Bu otomobiller otobüs diye işleseler dahi otobüs talimatnamesinin hiç bir maddesine vaziyetleri tevafuk etmediğinden kendilerine katiyyen müsade edilemez. Bu 60 otomobile Belediye bu yolda bir müsaade vermiş değildir. İşledikleri takdirde derhal menedileceklerdir.,,

Sünnet düğünü

Hilâli Ahmer cemiyeti Üsküdar iskele nahiye şubeşi tarafından 16 ve 17 eylûl çarşamba ve perşembe gün ve gecelerine mahsus olmak üzere Üsküdar'da Aile İnşirah Bahçesinde bir sünnet düğünü tertip etmiştir.

Bu münasebetle zengin bir eğlence program da tanzim edilmiştir. Saz, sinema, tiyatro, cazbant, karagöz, kukla ve saire vardır.

Büyük konser

Hilâli ahmer Beşiktaş kazası ilk mekteplerde okuyanfakir çocukların iaşesi için 14 eylûl 931 pazartesi akşamı Küçük çiftlikte bir konser tertip etmiştir. Konsere Riyaseti cümhur orkestrası muallim Zeki B. in idaresinde iştirak edeceği ve onu takiben de Safiye Hanımın Hilâli ahmer için hazırladığı en güzel ve yeni bestelerini ilk defa terennüm edeceği ve konsere akşam 17 den sabaha kadar devam edileceği vebahçe müstecirinin parkı o akşam Hilâli ahmer menfaatine terkettiği haber verilmektedir.

Konser

Riyaseti Cümhur Büyük Orkestrası

Safiye H.

En güzel ve en yeni terennümler

Küçük Çiftlik parkında 14 Eylûl pazartesi günü akşamı

CENAZE NAKLİ

Evvelki nüshalarımızda haberi vefatı arz ve beyan olunanMısır Kralı Fuat Hazretlerinin hemşireleri Prensses Emine Hanımefendi Hazretlerinin cenazeleri bugün saat 10 da Modadaki konaklarından kaldırılarak Moda iskelesinde bulunan vapuru mahsus ile Sirkeciye ve badehu Ayasofya camii şerifine götürülecek ve öğleyi müteakip cenaze namazı eda edildikten sonra Mısıra hareket edecek olan İzmir vapuruna tahmil edilmek üzere tekrar Sirkecideki vapuru mahsusuna getirilecektir.

Yangın Hayat Nakliye Kaza Otomobil

ANADOLU

SİGORT ŞİRKETİ

Türkiye İş Bankası tarafından teşkil edilmiştir.

Adres: 4üncü Vakıf Han | Telefon: Ist. 531 | Telgraf: İmtiyaz

Haliç Vapurları

TÜRK ANONİM ŞİRKETİ

Haliç Vapurları Türk Anonim Şirketi hissedaran heyeti umumiyei fevkalâdesi 27 ağustos 1931 tarihinde içtimaa davet edilmiş ise de kanunen muktezi nisabı müzakere hasıl olmadığı tahakkuk etmesine ve keyfiyetin Ticaret kanununun muaddel 386 ıncı maddesi fıkrai mahsusası mucibince ve on beş gün fasıla ile iki kere ilân edilmesi lâzımmei kanuniyeden bulunmasına binaen bu kere mebhus birinci ilân icra ve hissedaranın 30 Eylûl 931 çarşamba günü saat 15 te Galatada Kara Mustafa Paşa caddesinde Ovagimyan hanında dördüncü katta Soçyeta Comerçiyale Doryente idarehanesinde vuku bulacak fevkalâde içtimada hazır bulunmaları beyan ve rica olunur.

Ruzname:

1 — Kanunu Ticaretin 386 ıncı maddesinin birinci fıkrası ahkâmını muhtevi ve şamil olacak ve şirket nizamnamei dahilîsinin dokuzuncu faslı mevat ve ahkâmına taallûk edecek ve binaenaleyh mebhus 386 ıncı maddede gösterilen mikdarda hisse eshabının huzurunu istilzam eyleyecek hususatta mütedair meclisi idarenin teklifat ve tebligatı.

2 — Bu bapta müzakerat icrası ile mukarreratı lâzıma ve muktezi yenin ittihaz ve itası.

Gerek asaleten, gerek vekâleten iştirak edebilmek için hissedaranın lâakal yüz hisseya malik olmaları ve hisse senedatını nihayet 29 Eylûl 1931 salı günü saat 12 ye kadar şirketin Ayvansaraydaki merkezi idaresine yahut Soçyeta Komerçiyale Doryente idarehanesine tevdi etmeleri lâzımdır. Tevdi edilen hisse senedatına mukabil eshabına duhuliye varakası verilecektir.

Meclisi İdare

İRTİHAL — Erkânıharbiye Mirlivalarından Tophaneli merhum Mustafa Hamdi Paşa zade, Cemil Süreyya Beyin kayin biraderi mütekait yüzbaşı Hikmet Bey eceli mevudile vefat etmiştir. Cenazesi bugün öğleyin Teşvikiye camii şerifinden kaldırılıp Maçka kabristanına defnedilecektir. Mevlâ gariki rahmet eyliye.

MÜESSİF BİR İRTİHAL

Erkânıharp Mirlivalarından merhum Hacı Davut Paşanın damadı ve Sanayi ve Maadin Bankası kontröl müdürü Esat ve İş Bankası umum şubeler müdürü Fazıl Beylerin eniştesi Askerî Sanayi Mektebi müdür muavini binbaşı Vehbi Bey müptelâ olduğu hastalıktan kurtulamayarak dün sabah irtihal eylemiş ve Karacaahmetteki aile kabristanına defnedilmiştir. Merhum hayatı askeriyesinde ve bilhassa askerî mekteplerdeki hidemat ve muvaffakıyetile tanınmış bir askerdir. Genç yaşında irtihali zayiattandır. Ailei kederdidesine beyanı taziyet ederiz.

Üsküdar Hâle sinemasında *Miras Yedi* mümessili Rejinald Deni

Yeni neşriyat:

Yeni bir kıraat serisi

Muallim ve muharrir Refik Ahmet Bey tarafından orta mekteplerin altıncı, yedinci, sekizinci sınıfrile muallim mekteplerinde okutulmak üzere vücude getirilen kıraat serisi Maarif Vekâleti millî tahsil ve terbiye hey'etince kabul edilmiş ve Kanaat kütüphanesi tarafından nefis bir surette bastırılmıştır. Ciltap, renkli ve sade bir kap içinde pek zarif bir surette ciltli olarak verilmektedir, bol resimlidir.

Kitapların tertibinde muharrir talebeye muhtelif memleket köşelerini ve halkımızı sevdirmek, inkılâbımızı Türkiyenin yükselme yolunda attığı ileri adımları tanıtmak maksadıyla hareket ettiği ve maksada hizmet eden yazıları topladığı görülüyor. Ciltabın tertibinde fen, tarih, ve coğrafya bilgilerine de ehemmiyet verilmiştir. Ecnebi edebiyatlarından alınmış tercüme parçalar da kitapta mühim bir kısım teşkil etmektedir.

Kitap üç cilttir, üçüncü cilt güzel yazı yazmak san'atı ve edebî nüviler hakkında esaslı malûmatı ve edebiyatımızın yenileşme yolunda geçtiği merhalelere dair izahatı muhtevidir. Yerli ve ecnebi edebiyatından alınmış nümuneler münasebetle muharrirlerin biyoğrafileri dekiba dercolunmuştur.

Kitabın üç cildinde de göze çarpan hususiyetlerden biri de şudur: Memleketimizde umumî harpten sonra yetişmiş bir edebî nesil vardır ki henüz mektep kitaplarına girememiştir. Orta mektep ve muallim mektebi talebesini edebiyat âlemindeki yenilikten haberdar etmek ve yenimuharrirlerin yarınki gençlik tarafından esereri ve resimlerile tanınmasını temin etmek bu kıraat serisinin tertibinde takip olunan esas fikirler arasındadır.

Gönülden Gönüle

Muharriri M. Turhan

Türklüğün yüksek faziletlerini ve tarihte Alp denilen Türk büyüklerinin nasıl yaşadıklarını ve nasıl sevip sevildiklerini pek ince bir üslûp ile hikâye eden bu eserin cidden okunmağa, her sahifesinde tevekkuf ede ede okunmağa değeri vardır. Agâh - Sabri kütüphanesi tarafından Milliyet Matbaasında bastırılmıştır. Bütün karilerimize tavsiye ederiz.

" Tavuk „

Bütün kümeş hayvanlarından ve tavşancılıktan bahseden bu aylık mecmuanın 8 inci sayısı çok zengin münderecatla, müteaddit resimlerle dolu olarak çıktı.

Nefiş bir şekilde intişar eden "Tavuk,, yirmi sayfa ve fiati yalnız on kuruştur.

Milliyet'in Edebî Romanı: 22

BAŞI DÖNÜKLER

İbrahim Necmi

— Yok ama maymunluğu ne yapalım? Hiristiyan Avrupalı kendi dinine ait bir hikâyeden dolayı on üçü bir kere neş'um bulmuş. O halde biz le onu taklit etmeliyiz.

Fuat Sami Bey ilâve etti:

— Evet. Bazan bu taklilin adeta gülünç neticeleri de oluyor. Meselâ Rumlar salı gününü de uğursuz tutarlar. Sebebi? Çünkü İstanbulun Türkler tarafından fethi günü salı imiş. Fakat zamanla sebep unutulmuş. O günün fa- [illegible] Türkler de Rumlar- [illegible] salıyı uğursuz say- [illegible]

Mane p[illegible]

[illegible] bu söz- [illegible] Müfakkeleta kö [illegible] (1738) lira [illegible] inşası talip zuhanlar nakasa müddet ki..

Taklitçilik ta iliklerimize işlemiş. Kendi kafamızla bir şey düşünmedik mi? Gelsin, başkalarının düşünceleri.. Onları olduğu gibi taklit ederiz, olur, gider. Hele kadınlarımız.. Modadan başlıyarak her şeyde kuru kuruya mukallitlikten başka bir şey bilmezler. Bilir, bilmez ne işitirlerse taklidine kalkarlar. Bana öyle geliyor ki yarın Avrupada kadınlar baş aşağı ayakları yukarı yürüyorlarmış diye bir haber duyulsa bizim kadınlar da hemen kabak durmağa kalkışacaklar..

Mebruke Numan Hanım, Ahmet Nebile sokularak yavaşça:

— Sizin yeriniz benim yanımda imiş, yanımdaki takım üzerinde isminizi gördüm.

Dedi. Ahmet Nebil ehemmiyet vermiyerek:

— Ya! Öyle mi? Pek âlâ!

Diye cevap verdi. Fakat, birden bire sarı bukleleri yüzünü çocuk çehresine çeviren genç kadının gözlerinde o kadar manalı bir ışık gördü ki yüreği titredi.

— Buna ehemmiyet verdiniz?

— Çoook!

Bu "çok,, sözü öyle bir sesle söylenmişti ki Ahmet Nebil adeta istemiye istemiye sevindi. Mebruke Numan Hanım bir bakışla, bir sesle sanki kendini delikanlıya tamamile teslim etmiş gibiydi.

Bu gizli konuşma arasında ortalıkta gürültü devam ediyordu. Semiha Nazmi ve Süheylâ Hanımlar, bütün söylenen sözlere, verilen teminata rağmen, on üç kişilik sofraya oturmaktan korkuyorlardı. Hanımlar oturmadığı için erkeklerin de çoğu ayakta idi.

Mukbil Nedim Bey evvelen ehemmiyet vermiyerek oturmuşken sonra misafirleri ayakta durduğu için tekrar kalkmıştı. Yalnız Yazıcı Zade Nazmi Bey iri vücudile iskemlesine mıhlanmış gibiydi.

Süheylâ Hanım ısrar etti:

— Şeyda Kâmil Bey şimdi telefonla birini bulur. On dört oluruz.

Reşit Bey, garip bir tebessümle, sordu:

— Şeyda Kâmil Bey kimi davet edecek?

— Kimi olursa olsun, canım. Bir on dördüncü olsun da...

Semiha Nazmi Hanım, Fuat Sami Beye sitem ediyordu:

— Hep kabahat sizde, Fuat Beyefendi, eğer Semiha Hanımefendi ile Nazan Hanımı beraber almış olsaydınız..

Fuat Sami Bey itizar etti:

— Affedersiniz, efendim, Semiha pek yorgun, adeta biraz rahatsızdı. Ben onları bırakmak bile istemiyordum ama Mukbil Nedim çok ısrar ettiği için...

Şeyda Kâmil Bey, yorgun yorgun, döndü ·

— Nihat İlhamiyi kulüpte buldum. O da orada yemeğe oturmak üzere imiş. Israr ettim. Şimdi bir otomobile atılıp buraya gelecek..

Ahmet Nebil birden bire sarsıldı: Pek iyi aklında idi ki Mukbil Nedim Bey Nihat İlhami Beyi iki gece geç vakit kendi evine gizlice girer gördüğü için hiddetlenmişti.

Şimdi bu adamın - hem de karısı rahatsızlığından dolayı maazeret bildirmiş iken - bu sofraya gelmesi yeniden bir felâkete sebep olmaz miydi? Bu Şeyda Kâmil Bey de ne serseme ne anlayışsız herifti..

Ahmet Nebil, herkesin yüzüne bakıyordu. Yalnız Fuat Sami Beyle Reşit Beyin yüzlerinde biraz ekşimiş bir tavır gördü. En ziyade dikkat ettiği Mukbil Nedim Bey, yorgun bir tavırla:

— Pek âlâ! Hadi bakalım. Gelsin de şu davat bitsin.. Çünkü açlıktan imanımız gevriyecek..

Diyordu. Ahmet Nebil gözlerine, kulaklarına inanamıyordu. Halbuki Mukbil Nedim B. büfenin yanındaki bir iskemleye kendisini atarak gevezeliğinde devam ediyordu..

Sofranın etrafnı dolaşarak her takımın üerindeki kartlara bakan Kemal Reha Bey,

— Şeyda Kâmil Bey, kardeşim darılma ama, bir erkek yerine birkaç Hanım davet etseydin, daha iyi etmiş olurdun. Şu sofranın haline bak. Üç adam, on kavalye.. Hiç böyle şey mi olur?

Diyordu. Mukbil Nedim Bey, hemen Şeyda Kâmil Beyi müdafaa etti:

— Aldırma, azizim Kemal Reha Bey, aldırma: Kadınların her biri istedikleri zaman on erkeği üzmeğe yeter. Bu hesapça buradaki 3 hanım için otuz kavalye de olsa çok sayılmazdı.

Süheylâ Hanım, kahkaha ile gülüyordu. Mebruke Numan Hanım, yanından ayrılmadığı Ahmet Nebile yine sokularak yavaşça:

— Aman, bu herif de ne kaba..

Diye mırıldandı. Yalnız, Semiha Nazmi Hanım, parmağile Mukbil Nedimi tehdit ederek:

— Nedir o? Yaramaz çocuk.. Şimdi ağzını biberle doldururum ha!

Diye şakalaştı.

Ahmet Nebil, Mukbil Nedim Beyin halini bir türlü havsalasına sığdıramıyordu. Yan gözle Reşit Beye baktı. O da dudaklarının üzerinde acı bir tebessümle Fuat Sami Beye bakıyordu.

. . . . . .

Otomobilin kornası duyulunca herkes, on dördüncü sofra arkadaşını karşılamağa koşuştu. Yalnız Fuat Sami Bey acele etmiyordu. Ahmet Nebil ona yaklaştı. Mahcup bir tavırla sordu:

— Üstat, bu yeni misafir acaba bu sofraya saadet mi getirecek, yoksa şeamet mi?

(Devamı var)

Gayrimübadiller takdiri kıymet komisyonu riyasetinden:

Ellerindeki karar numaraları 471 ile 500 arasında bulunan gayrimübadillerin yüzde yirmi hesabile bonolarını almak üzere 14 Eylûl pazartesi günü saat 9 buçuktan 16 ya kadar komisyona müracaat etmeleri. (2482)

Unutmayınız ki: Yeni

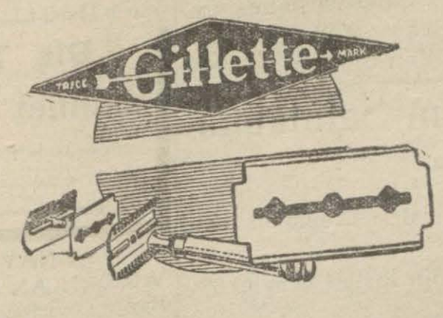

Tıraş bıçakları her yerde satılır

İstanbul Belediyesi ilânları

İstanbul aygır deposu için lüzumu olan 26000 kıye yulaf 2000 kuru ot ve 35000 kıye sap saman kapalı zarfla münakasaya konmuştur. Talipler şartname almak için levazım müdürlüğüne müracaat etmelidir. Münakasaya girmek için 309 liralık teminat lâzımdır. Bu teminat ya nakden ve depozito suretile yahut hükûmetçe muteber tanınmış bankaların birinden getirilecek teminat mektubu ile olur. İşbu teminat makbuzunu veya mektubunu şartname ve teklif mektubunu, Ticaret odasında kayıtlı olduğuna dair vesikayı mühürlü zarfa koyarak ihale günü olan 5-10-931 pazartesi günü saat 15 e kadar encümeni daimîye vermeleri. (2477)

* * *

Belediye zabıtası talimatnamesine muhalif olarak çıplak elektrik ve tramvay hattı havaileri üzerinden geçen radyo anten leri her hangi bir sebeple koptukları takdirde feci kaza ve ölüm tehlikesile neticeleneceği cihetle halkın ve alâkadaranın radyo antenlerini elektrik ve tramvay hattı havaileri üzerinden hiç bir suretle geçirmemesi lüzumu ve bu şekilde olanların da hemen kaldırılması, aksi takdirde tenbihatı belediyeye riayet etmeyenler misillû ceza tarhedileceği ehemmiyetle ilân olunur. (2478)

İstanbul Evkaf müdürlüğünden:

Ton	Cinsi	Teminatı muvakkat Lira
550	Kadıköy Gazhanesi Kok kömürü	1547
300	(Lâvere kompoze)	450

Ankarada Evkaf Umum Müdürlüğü ile İstanbulda dördüncü Vakıf han için lüzumu olan balâda cinsi ve mikdarları muharrer kömürler ayrı ayrı ve kapalı zarf usulile münakasaya vazedilerek teşrinievvelin altıncı salı günü saat 14 te ihalesi icra edilecektir. Talip olanların şeraitini anlamak üzere hergün Levazım Müdiriyetine ve ihale günü de teminat akçesi ve teklif mektubu ile birlikte idare encümenine müracaatları. (2466)

Iktisat Vekâletinden:

İktisat Vekâleti müessesatı ihtiyacı için 15 adet ağır yağ taraktörü kapalı zarf usulile münakasaya konulmuştur.

Bedeli muhammeni 55000 liradır. İhalesi 5-11-931 tarihine müsadif perşembe günü saat 15 te icra olunacaktır.

Taliplerin şartname almak üzere her gün, ve ihale günü de bedeli muhammenin % 7,5 ğu olan 4125 lira teminatı muvakkateleri ile usulü dairesinde İktisat Vekâleti Mübayaa Komisyonuna müracaatları ilân olunur.

Dr. A. KUTİEL

Cilt ve zührevî hastalıklar tedavihanesi. Karaköy, büyük mahallebici yanında No 34

İstanbul İkinci İcra Memurluğundan: Bir borçtan dolayı mahcuz ve paraya çevrilmesi mukarrer fabrikaya müteallik muhtelif makineler 24-9-931 tarihine müsadif perşembe günü saat ondan on dörde kadar İstanbulda Fincancılarda Rıza Paşa yokuşunda kâin ve Madenî Eşya Türk Anonim Şirketine ait fabrikanın bulunduğu açık artırma ile satılacağından talip olanların mezkûr gün ve saatte mahallinde hazır bulunacak memuruna müracaatları ilân olunur. 13-9-931

ZAYİ—26155, 26156, 26157, 26158 No lu İş Bankası hisse senetlerim kayboldu. eYnilerini alacağım, eskilerinin hükmü yoktur.

B. O. İkinci Sulh Hukuk Hâkimliğinden: Arüstetelli Efendi tarafından Vasil Efendi aleyhine muma ileyh ile muşaen ve müştereken mutasarrıf oldukları Feriköyünde Barıthane caddesinde vaki 48 mükerrer numaralı muhterik hanenin gayri kabili taksi molduğu iddiasile ikame eylediği izaleyi şüyu davasının cari muhakemesinde müddeialeyhin davete ademi icabı hasebile hakkında ittihaz olunan gıyap kararının ilânen tebliğe karar verilerek mahkemenin devamı 17-10-931 tarihine müsadif cumartesi günü saat 10,5ya talik kılınmış olduğundan müddeialeyhin yevmi muayyende gelmediği ve bu husustaki vecaibi kanuniyeyi ifa etmediği takdirde hukuk usulü muhakemeleri kanununun 408 inci maddesi mucibince vakıayı kabul ve ikrar etmiş addolunacağı tebliğ makamına kaim olmak üzere ilân olunur.

Leylî ve Neharî Kız ve Erkek

Inkilâp Liseleri

Ana, İlk, Orta Lise kısımları

Müessisi:. NEBİZADE HAMDİ

Resmî ders programlarını tamamen tatbik eder. Ecnebî lisan tedrisatı, ecnebî mekteplerine kat'iyyen lüzum bırakmıyacak bir mukemmeliyettedir. Talim ve terbiye heyet'eri memleketimizin en güzide muallim ve mürebbilerinden mürekkeptir. Ana ve baba yavrularını INKİLÂP LİSELERİNE her hususta tam bir emniyet ve huzuru kalple teslim edebilirler. (Mufassal izahname vereceğiniz adrese gönderilir)

Mektep Nuruosmaniyededir. Telefon: 20019

Saraçhanebaşında Münir Paşa konaklarında

Kız ve Erkek Leylî ve Neharî

Hayriye Liseleri

Ana - ilk orta - lise

Tekmil sınıfları mevcuttur. Kayde başlanmıştır. Tedrisat türkçe, fransızca ve ingilizcedir. Talebe sabah evlerinden mektebin otomobillerile alınır ve akşam ayni vasıta ile evlerine gönderilir. Sınıf yoklama imtihanları 16 eylül çarşamba günü icra edileceğinden alâkadar talebenin yevmi mezkûrda mektepte bulunmaları ilân olunur. Her gün 10 dan 18 e kadar müracaat edilebilir. Telefon: 20530

3 üncü Kolordu ilânları

5-9-931 de pazarlık suretile alınacağı evvelce ilân edilen cins ve mikdarları aşağıda yazılı iki kalem ota verilen fiatler haddi itidalde görülmediğinden pazarlığı aşağıda hizalarında gösterildiği tarih ve saatlerde devam edilecektir. Taliplerin şartnamesini okumak ve pazarlığa iştirak etmek üzere yevmi mezkûrda komisyona müracaatları. (283) (2298

Cinsi	Mikdarı	İhale günü	İhale saati
Ot	200,000	16-9-931	16
Ot	163,000	16-9-931	17

* * *

Çorlu ve Tekirdağında bulunan kıtaatın 17625 kilo gaz ihtiyacı alenî münakasa usulile alınacaktır. İhalesi 29-9-931 tarihinde salı günü saat 15 te komisyonumuzda icra edilecektir. Taliplerin şartnameyi görmek üzere her gün münakasaya iştirak etmek üzere teminatlarile birlikte vakti muayyende komisyonumuza müracaatları. (284) (2326)

* * *

Kolordu karargâh bacaları münakasai aleniye suretile tamir ettirilecektir. İhalesi 29-9-931 tarihinde salı günü saat 15,30 da yapılacaktır. Taliplerin şartnamesini ve keşifnamesini görmek üzere her gün ihaleye iştirak edeceklerin vakti muayyende komisyonumuza müracaatları. (285) (2327)

* * *

Kayserideki kıtaatı askeriyenin senelik ihtiyacı olan sade yağı kapalı zarf usulile münakasaya konmuştur. İhalesi 30-9-931 çarşamba günü saat 18 de Kayseride Askerî SA. AL. KOM. nunda yapılacaktır. Şartnameyi görmek isteyenlerin her gün ve münakasaya iştirak edeceklerin teminat ve teklifnamelerile vakti muayyeninde Kayseride mezkûr komisyona müracaatları. (279) (2272)

* * *

Askerî lise ve hastahane ihtiyacı için koyun ve kuzu eti kapalı zarfla münakasaya konmuştur. İhalesi 30 Eylûl 931 çarşamba günü saat 16 da Bursada Askerî satın alma komisyonunda yapılacaktır. Taliplerin şartname almak ve münakasaya girmek üzere teminat ve teklifnamelerile Bursada mezkûr komisyona müracaatları. (278) (2273)

HACI FİDAN
Merkezumun halefi: Beşiktaş'ta
FENNÎ SÜNNETÇİ
M. EMİN

Paris Tıp Fakültesi mezunu
Cilt ve zührevî hastalıklar mutahassısı
Dr. Bahattin Şevki
Babıâli Meserret oteli karşısı 135 birinci kat bilâfasıla saat 8den 7ye kadar

Hayriye Liseleri Müdürlüğünden:

Mektebimiz heyeti talimiyesi 16 Eylûl çarşamba günü saat 10 da behemahal mektepte bulunmaları lüzumu ehemmiyetle rica olunur.

Nişantaşı'nda Karakol karşısında
Leylî ve Neharî - Kız ve Erkek

Feyziye Lisesi

"Türkiyenin en eski hususî mektebi,,
Tesis tarihi: 1885
Yuva, İlk, orta ve Lise kısımlarını havidir.
Kayıt için her gün 9 - 16 ya kadar müracaat edilebilir
Telefon: B. O. 4039

İngiliz İnas Mektebi

Tedrisat 23 Eylûl Çarşamba günü başlıyor.

Talebenin kabulüne müteallik matbu istida evrakı mektepte ebeveyninin emrine amade tutulmaktadır. Londradan avdet edecek olan mektep müdiresi ebeveyni 16 Eylûlden itibaren Pazardan maada her gün saat 10 dan 12 1/2 ve 14 ten 16 ya kadar kabul edebilecektir

Istanbul müddeiumumiliğinden:

İstanbul Adliye dairesi için mübayaa edilecek 450 çeki odun münakasaya vazedildiğinden şartnameyi görmek istiyenlerin her gün Adliye Levazım dairesine ve münakasaya iştirak edeceklerin teminatı müvakkatlerile 1 Eeşrinievvel 931 Perşembe günü saat 15 te Defterdarlıkta müteşekkil komisyona müracaatları. (2404).

Bursa Ziraat mektebi

Kayıt ve kabul şeraiti

1 — Mektebe orta mektep mezunları alınır. Talipler mektebe alınacak miktarı tecavüz ettiği takdirde müsabakaya tabi tutulur.

2 — Mektep leylî ve meccanidir. Birinci maddedeki evsaftan başka mektebe girmek istiyen efendilerin aşağıdaki sartları haiz olması lâzımdır.

A: Türkiye tabasından olmak.

B: Vücudu ziraat işlerine mütahammil olmak

C: Yaşı 19 dan yukarı olmamak.

D: Sarî hastalıklardan salim olduğunu tabip raporile tevsik etmek.

E: Aşı şahadetnamesini ve hüsnühal mazbatasını haiz olmak.

3 — Bizzat ziraatle iştigal eden çiftçi ve arazi sahibi evlâdı olduğunu tevsik edenler tercih edilirler.

4 — Kayıt ve kabul zamanı Teşrinievvel bidayetine kadardır. Taliplerin ya doğruca veya mahallî ziraat müdür ve memurlukları veya Mülkiye memurlukları vasıtasile mektep müdiriyetine üç kıt'a fotoğraf ve vesaikle de istida ile müracaat etmeleri lâzımdır.

5 — Talipler tahsil esnasında mektebi terketmiyeceklerine dair Noterlikçe musaddak bir kefaletname vereceklerdir.

Ist. P. T. T. Başmüdürlüğünden:

Yalova kaplıcalarında inşası mukarrer P. T.T. binası yirmi gün müddetle aleni münakasaya vazolunmuştur. Taliplerin % 7,5 teminatı muvakkate akçesini hamilen 19-9-931 cumartesi günü saat 15 te Başmüdiriyette müteşekkil komisyona, kroki ve şartnamesini görmek için de her gün Başmüdiriyet Tahrirat kalemine müracaat eylemeleri ilân olunur.

Yüksek Orman Mektebi Rektörlüğünden:

1 — Orman ameliyat mektebine kayıt ve kabülü için müracaat eden talebe alınacak miktardan fazla olduğundan müsabaka imtihanı yapılacaktır.

2 — İstanbulda bulunan talebelerin mektep tababetine muayenelerini icra ettirmek ve imtihan günlerini öğrenmek üzere 17-9-931 perşembe günü sabah saat 10 dan 12 ye kadar Şehremaneti civarında Türbe karşısında orman amenajman gurupuna müracaatları ilân olunur. (2481)

Adapazarı Ziraat Bankasından:

Merkezi İstanbulda bulunan Adapazarı Ahşap ve Demir malzeme imalâthanesi Türk Anonim Şirketi tarafından ciheti karzdan dolayı Bankamıza merhun Adapazarında İstasyon civarında kâin ve sağı Hafız Ahmet ve Ambarlı oğlu veresesi ve Çavdar Mehmet tarlası, solu Tabakhane caddesi arkası Çarksuyu mecrası cephesi Tren yolu ile mahdut ahşap ve demir malzeme fabrikasını teşkil eden yedi pavyon iki ambarı müştemil bir bap Müdüriyet dairesi, Motör ve tezgâhları ve teferruatı sairesi, hezerhane, tesviyehane, dökümhane, marangozhane ve müteaddit motör, dinamo makinelerini havi elektrik dairesi ve yirmi dört dönüm bir evlek yüz yetmiş arşın tarlayı muhtevi emvalin 1697 numaralı kanuna müsteniden bir buçuk ay müddetle ve açık arttırma suretile satılığa çıkarılmıştır.

İhalei evveliyesi 1931 senesi Eylûl ayının otuzuncu çarşamba günü saat 14 te Adapazarında Ziraat Bankasının bulunduğu binada yapılacaktır. Talip olanların ve arttırma şartları hakkında daha fazla izahat almak ve fabrikayı görmek istiyenlerin Adapazarında Ziraat Bankasına lüzumu müracaatları ilân olunur. (2350)

Sıvas belediyesinden:

Bedeli muhammini
Lira
7200

Sivas Belediyesi için (üç bin üç yüz) metre tulûnde ve on iki buçuk santimetre kutrunda şakuli dökülmüş su borusuna ihtiyaç vardır. İcabeden mahallere konulacak hava vantozlarile diğer teferruatının eb'at ve işkâlile şeraiti fenniye ve tediyesi İstanbul Belediyesine gönderilmiştir. Buna ait evrak ve teferruatı orada tetkik edilebilir. İşbu boru ve teferruatının Darıca iskelesine gümrüksüz ve Sivasa kadar sigortalı teslimi edilmek şartile kapalı zarf usulile 28 Eylûl 931 tarihine müsadif pazartesi günü saat on beş buçukta ihale edileceğinden talip olanların şeraiti kabul ettiklerine dair evrak ve bedeli keşfi olan (7200) liranın yüzde 7,50 kuruş teminatlarile tekliflerinin ihale günü Sivas Belediyesinde mevcut bulunmaları ilân olunur. (2395).

Edirne 4 numaralı Jandarma mektebi müdürlüğünden:

	Asgarî Kilo	Azam Kilo
Sade yağı	3000	4000
Patates	5000	7000
Kuru soğan	5000	70000
Zeytin tanesi	1000	1500
Beyaz peyni	1000	1500
Arpa	6000	9000
Saman	3000	5000
Ot	4000	6000
Ekmek pişirme	80000	130000

Edirne Jandarma mektebi ihtiyacı için münakasaları yapılan yukarda miktarları yazılı mevadın bedelleri haddi lâyıkında görülmediğinden 16 Eylûl 931 çarşamba günü saat on dörtte alenî surette icra kılınmak üzere münakasası bir hafta müddetle temdit edilmiştir. Taliplerin şeraiti anlamak üzere mektep müdiriyetine ve Edirne Malmüdürlüğünde müteşekkil komisyona müracaatları ilân olunur. (2373).

İnşaat münakasası

Ispirto ve ispirtolu içkiler inhisarı umum müdürlüğünden:

1 — Paşabahçede kâin İdarei İnhisariyeye ait rakı ve Soma fabrikasında müceddeten, tadil ve islâh suretile yapılacak inşaat kapalı zarf usulile münakasaya konulmuştur.

2 — Zarflar 1931 senesi Eylûlünün 19 uncu cumartesi günü saat tam on ikiye kadar kabul edilecektir.

3 — Münakasaya ait evrak takım hâlinde idarei Merkeziye Muhasebesinden (15) liraya mükabil taliplere verilecektir.

4 — İzahat almak istiyenler Müdiriyeti Umumiye Fen Heyeti Reisliğine müracaat edebilirler.

Tahlisiye Umum Müdürlüğünden

Rumeli Tahlisiye mıntakasının merkezi olan Kunköy (Kilyos) ile Darboğaz arasında mevcut Tahlisiye binalarındaki tamirat kapalı zarf usulü ile münakasaya konulmuştur. Taliplerin zarfları 23 Eylûl 931 tarihine müsadif çarşamba günü saat 18 e kadar Galata rıhtımında Maritim Hanında Tahlisiye Umum Müdürlüğüne teslim etmeleri ve zarflar 24 Eylûl perşembe günü saat on dörtte açılacağından taliplerin Tahlisiye Umum Müdürlüğü Mübayaat komisyonunda hazır bulunmaları ve keşif evrakının Müdiriyeti Umumiyede olduğu ilân olunur.

Maden Meslek mektebi müdiriyetinden

Leylî ve meccanî ve tahsil müddeti iki seneden ibaret olan mektebimize bilâ imtihan bir kaç Orta mektep mezunu daha alınacağından taliplerin 1 Teşrinievvele kadar vesikalarını Zonguldakta Mektep Müdiriyetine göndermeleri ilân olunur.

ASRİ NAKLİYATIN ŞAHESERLERİ

Zamanımızın Transatlântikleri, asri deniz nakliyatı sahasında beşerin elde ettiği en yüksek bir netücenin timsalidir. Kara nakliyatı ehemmiyetçe deniz nakliyatından aşağı kalmaz; Ford Kamyonu da, beşeriyetin en büyük müşkülünün halli için tatbik edilen mütekâsif fennî bir tetkikin mahsulüdür; bu müşkül, dahili seyrüseferin daha ucuz, daha seri ve daha tehlikesiz yapılması meselesidir Ford kamyonunun imalinde kullanılan usulleri - ki bu usullerin tatbiki ancak, henüz bir defa erişilememiş derecede vasi menbalarla iyice inkişaf etmiş fenni taharriyatı elinde tutan bir teşkilât için mümkündür - tetkik ederseniz, bir Ford ile asgari bir bedel mukabilinde azami bir kıymet elde edebilmenizin sebebini anlarsınız.

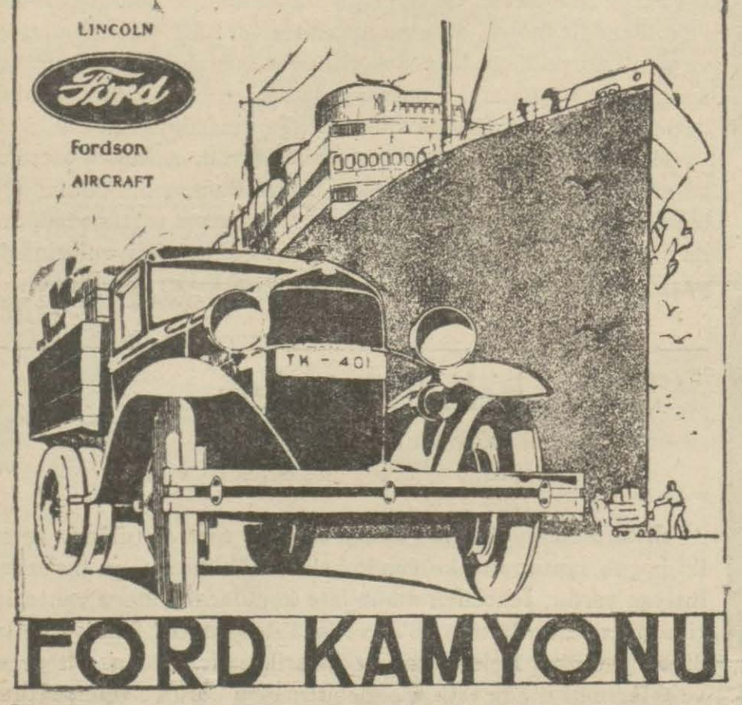

FORD KAMYONU

Erzincanda 12 No. lu

Jandarma efrat mektebi müdürlüğünden

1 — Mektep efradının senelik ihtiyacı olan aşağıda cins ve mikdarları yazılı 43 kalem çeşitli erzak 2-9-931 tarihinden 21-9-931tarihine müsadif pazartesi gününe kadar isimleri hizalarında gösterildiği veçhile kapalı zarf ve aleni usulile (20) gün müddetle münakasaya konulmuştur.

2 — Münakasaya iştirak edeceklerin tarihi mezkûrdan itibaren bedeli muhammenin % 7,5 nisbetinde teminatı muvakkata akçası veya kıymeti muharreresi üzerinden istikrazı dahili tahvilâtı veya borsa fiyatından % de 10 noksanile diğer millî esham ve tahvilâtın malsandıklarına teslimini havi makbuz veya bank kefaletnamesini hâmilen 21-9-931 tarihine müsadif pazartesi salı günleri öğleden evvel saat 9 dan 12 ye ve 13 den 15 e kadar vaki istizana binaen ihalei katiyesi icra kılınacağından bu hususta izahat almak isteyenlerin hergün komisyonumuza müracaatları ilân olunur: (2320)

Kilo	Cinsi	Münakasa usulü	Sıra No
105312	Ekmek	Kapalı zarf	1
57031	Sığır eti	Aleni	2
5000	Pirinç (yerli)	„	3
12000	Bulgur	„	4
4500	Sade yağı	„	5
10000	Kuru fasulye	„	6
4000	Nohut	„	7
2000	Makarna	„	8
9000	Mercimek	„	9
5000	Patates	„	10
2000	Taze bakla	„	11
2000	Bezelye taze	„	12
5000	Bamya (taze)	„	13
2500	Un	„	14
500	Nişasta	„	15
3000	İnce şek	„	16
3000	Çekirdekli kuru üzüm	„	17
4500	Tuz	„	18
2000	Kuru erik	„	19
2500	Zeytin tanesi	„	20
75	Çay	„	21
2500	Tulum peyniri	„	22
5000	Kuru soğan	„	23
3000	İspanak	„	24
5000	Lahana	„	25
200	Kırmızı bibe	„	26
5000	Pırasa	„	27
150000	Odun (halis meşe)	„	28
6000	Gaz yağı	„	29
16972	Arpa	„	30
8760	Saman (düğen)	„	31
10950	Kuru ot	„	32
2100	Sabun (Hacı Mustafa)	„	33
5000	Sakız kabağı	„	34
5000	Taze fasulya	„	35
1000	Semizotu	„	36
2000	Taze kayısı	„	37
3000	Pazı	„	38
2000	Dut pekmezi	„	39
3000	Yeşil domates	„	40
1000	Salça	„	41
5000	Patlıcan	„	42
3000	Kırmızı domates	„	43

3 ve 6 ayda 1 ve 2 senede

TERZİ ve MAKASTAR olmak isterseniz (Vezneciler de Türk Kadınları Biçki ve Dikiş mektebine) kaydolunuz, Son metot takip eder. Maariften musaddak diploma verir.

BOMONTi

FEVKALÂDE RAKI

BOMONTi

BAHÇE

ALÂ RAKISI

NEFASET, LEZZE ve SAFİYET

San'at ve fennin birer harikasıdır.

Devlet Demiryolları idaresi ilânları

Şebekemiz üzerinde işliyen yolcu ve mühtelit trenlerin vakti hareketleri 15 Eylûl 931 tarihinden itibaren değiştirilecektir. Mezkûr tarihten itibaren yolcu ve muhtelit trenlerin hareket ve muvasalât saatları aşağıda gösterilmiştir.

Fazla malûmat almak istiyenlerin istasyonlara müracaatları ilân olunur:

UMUMÎ İDARE

		Anadolu sür'at treni	*Muhtelit tren*
Haydarpaşa	H. (Her gün)	18,05	21,45
Ankara	M.	10,04	17,52
Ankara	H.	18,30	11,08
Haydarpaşa	M.	10.05	07,00
Ankara	H. (Her gün)		11,14
Kayseri	M.		23,18
Kayseri	H. (Cumartesi, Salı Perşembe)		23,46
Sivas	M.		08,04
Sivas	H. (Cuma, Pazar Çarşamba)		20,10
Kayseri	M.		04,29
Kayseri	H. (Her gün)		04,58
Ankara	M.		17,22

		Toros sür'at treni	*Muhtelit tren*
Haydarpaşa	H. (Cumartesi, pazartesi, Çarşamba)	15,30 Her gün	09,00
Adana	M.	20,45	20,11
Adana	H. (Cumartesi, Pazartesi, perşembe)	06,00 Her gün	07,20
Haydarpaşa	M.	12,52	19,25
Fevzipaşa	H. (Cuma, pazartesi Çarşamba)		02,50
Malatya	M.		14,20
Malatya	H. (Cuma, pazar, Çarşamba)		11,30
Fevzipaşa	M.		23,00

Yeni Türkçe Gramer

M. BAHA

Sabık Dil Encümeni azasından ve Robert Kollej türkçe muallimlerinden Baha Bey tarafından yazılan ve Maarif Vekâleti Millî Talim ve Terbiye dairesinin 3 Ağustos 1931 tarih ve 23 numaralı kararile orta mekteplerin birinci ve ikinci sınıflarına kabul edilen bu kitap yepyeni bir tarzda yazılmış, arap ve acem kaide ve ıstılahlarından kurtarılmış yerlerine türkçeleri konmuş çok mükemmel, mufassal, büsbütün yeni ve emsalsiz bir eserdir. Yakında çıkacaktır. İkbal kütüphanesinden arayınız.

Küçük Gramer

M. BAHA

Gene Baha Bey tarafından yazılan ve Maarif Vekâleti Millî Talim ve Terbiye dairesinin 3 Ağustos 1931 tarih ve 25 numaralı kararile ilk mekteplerin dördüncü ve beşinci sınıflarına kabul edilen bu kitap ta aynı yeniliktedir. Bol temrinlerile çocukları büyük gramere hazırlamaktadır. Yakında çıkacaktır. İkbal kütüphanesinden arayınız.

Darülâceze Müdürlüğünden:

8000 kilo Sovan;
2500 kilo Zeytinyağı
300 küsur adet Eczayı tıbbiye

Müesseseye bir sene için iktiza eden şartnamesine merbut listede müfredatı muharrer üç yüz küsür ezcayı tıbbiye ile iki bin beş yüz kilo zeytin yağının kapalı zarf usulile ve sekiz bin kilo sovanın da pazarlıkla 26 Eylûl 931 cumartesi günü saat on dörtten itibaren yarımşar saat fasıla ve sıra ile münakasası icra edilecektir. Taliplerin teminat akçelerile müracaatları. (2214).

Türkiye Hilâliahmer Cemiyetinden

Cemiyetin İstanbulda Yeni Postahane civarında Aksaraylılar Hanı altındaki depoda mevcut nümune ve şartnamesi veçhile imal ettireceği (100) adet bakır çaydan ile (2500) adet bakır tepsi münakasa suretile sipariş edilecektir. Münakasa günü Eylûlün yirmi birinci pazartesi saat (14) tür.

Talip olanların nümune ve şartnameyi görmek üzere mezkûr tarihten evvel depo Müdiriyetine müracaatları ilân olunur. (2374).

ARNAVUTKÖY'ÜNDE

Amerikan Kız Koleji

Kayıt muamelâtı her Salı ve Cuma günleri saat 9 1/2 dan 11 1/2 a kadar Kolejde icra olunmaktadır.

Kırklareli Sonbahar At Koşuları

25 Eylül 931 Cuma günü

Kırklareli Vilâyetinden:

1 — Yüksek yarış ve İslah encümeni namına umum Trakyaya şamil olmak üzere son bahar at koşuları 25 Eylûl 931 cuma günü Kırklareli vilâyeti merkezinde yapılacaktır.

2 — Kayt ve kabul muamelesi 24 Eylûl 931 perşembe günü saat on sekize kadar olup ondan sonra yapılmıyacaktır.

3 — Hariçten müracaat edecekler talimat dairesinde hayvanım mükemmel eşkâlini ve gireceği koşunun numarasını telğrafla Kırklareli encümeni riyasetine vaktile müracaat etmeli ve ikinci maddeyi nazarı dikkate almalıdır.

4 — Koşulara ait tafsilât divar ilânlarındadır. (2168).

Zonguldak vilâyeti sıhhat ve içtimaî muavenet müdürlüğünden:

Münakasaya çıkarılan Safranbolu hastanesinin (1738) lira 61 kuruş bedeli keşifli ameliyathanesinin inşası talip zuhur etmediği cihetle (15) gün daha münakasa müddetinin temdit edildiği ilân olunur. (2434)

Istanbul Deniz Levazım Satınalma Komisyonundan:

20,000 kilo pirinç: Kapalı zarf usulile ihalesi 22 eylûl 931 salı günü saat 10,5 da.

15,000 „ nuhut: Açık münakasa usulile ihalesi 22 eylûl 931 salı günü saat 14 te.

5,000 „ şeker: Açık münakasa usulile ihalesi 22 eylûl 931 salı günü saat 16 da.

Yukarıda cins ve miktarı yazılı erzakın hizasında gösterilen gün ve saatte kapalı zarf ve açık münakasa usullerile ihaleleri icra kılınacağından şartnamelerini almak istiyenlerin her günve vermeğe talip olacakların hizalarındaki gün vesaatte teminatları ile birlikte Kasımpaşa'da Deniz Levazımı Satın alma komisyonuna müracaatları.

Fransızca tercüman aranıyor

Yeşilköy Hava Makinist Mektebi Müdürlüğünden

Yeşilköy Hava Makinist Mektebi için Fransızça lisanına tamamile vâkıf ve müsabaka ile bir tercüman alınacaktır.

Taliplerin her gün mektep müdiriyetine müracaatla şeraiti anlamaları lâzımdır. (2348).

Emlâk ve Eytam Bankası ilânları

Pazarlıkla satılık emlâk

Esas	*Mevkii ve Nevi*
138	Büyükada Nizam Seferoğlu köşkleri.
162	Beyoğlu Teşvikiye Ekmek Fabrikası.
164	(
248	(Galatada Ömer Abit hanına gidecek yolda sabık Bahriye
249	(lokantası.
168	Büyükada Altınordu caddesi Otel dö la Plajın nısıf hissesi.

Balâda müharrer emlâk bedelleri peşinen veya mukassaten tesviye edilmek üzere ve pazarlıkla satılacağından taliplerin 26-9-931 Cumartesi saat onaltıya kadar Şubemize müracaatleri.

Yüksek Baytar mektebi rektörlüğünden:

Küçük Sıhhiyei Hayvaniye memur mektebinin bu seneki kadrosu dolmuş ve kayt muamelesine nihayet verilmiştir. Bundan sonra mektebe duhul için beyhude müracaat edilmemesi ve şimdiye kadar kabul edildikleri kendilerine tebliğ edilen talebenin de 1 Teşrinievvel 931 tarihinde mektepte bulunmaları lüzumu ilân olunur. (2380).

Yüksek mühendis mektebi kaydü kabul muamelesi

15 Ağustos 931 tarihinden itibaren başlanılacak olan Yüksek Mühendis Mektebi kaydi kabul muamelesine Dolmabahçe cıvarında Gümüşsuyudaki mektep binası dahilinde her gün sabah saat 10 dan akşam 17 ye kadar olmak üzere 24 Eylûl 931 akşamına kadar devam edilecektir. Arzu edenler bu husustaki şeraiti bizzat mektepten alabilecekleri gibi posta ile de istiyebilirler.

Adana Yedinci daire su işleri müdürlüğünden:

Mersin kasabası civarındaki Efrenk deresi mecrasının ıslahı ve üzerindeki köprünün tevsii ameliyatı keşif bedeli olan (18800) lira mükabilinde ve kapalı zarf usulile münakasaya çıkarılmış ve 931 senesi Eylûlünün yirmi üçüncü çarşamba günü zevali saat on beşte ihalesi mükarrer bulunmuş olduğundan taliplerin % yedi buçuk teminat akçelerile evrak ve sair vesaiklerini havi kapalı zarfların Mersin vilâyetinde müteşekkil komisyonu mahsusuna tevdi etmeleri ve mukavele ve şartname ve diğer fennî evrakı görmek istiyenlerin Adanada Su işleri Müdürlüğüne ve Mersinde Nafia Dairesine müracaatları ilân olunur. (2334)

OCAP

Susuz saçı yıkayan ve de kuruyan b köpük !!

PARIS'te "LOREA Tarafından imal edilmiş

Türkiye için: Erenstein ve Toledo — İsta Alıparmak Han: 2-3

Paris Darülfünununda

Diş Tabibi

Mehmet Rifat

Cağaloğlunda Kapalı fırın sındaki muayenehanesinde rını kabul ve tedavi etme

ARNAVUTKÖY AMERİKAN KIZ KO

Kayıt muamelesi: 16 ve 1 saat 9 ve 14-16 arasında. ve tecdidi kayıt imtihanları

16 Eylûl 9,30 Tü
16 Eylûl 14.— İn
17 „ 9,30 Riy
17 „ 14.— Fra

Dr. İhsan Sami

Öksürük şurub

Öksürük ve nefes da için pek tesirli ilâçtır. vanyolu Sultan Mal türbesi No. 189

Her eczanede bulun

UROLOG - OPERA

Dr. FUAT HA

İdrar Yollar

Hastalıkları mütea

Türbe, Babıâli caddesi

Telefon: 22622

SEYRİSEFAIN

Merkez acenta: Galata Köp şı B. 2362. Şube A. Sirkeci M dar zade han 2. 2740.

TRABZON POSTA (ANTALYA) vapuru Eylûl Salı 17 de Si Rıhtımından hareke Zonguldak, İnebolu yancık, Samsun, Ü Fatsa, Ordu, Gire Trabzon, Rize, M vriye gidecektir. Dö te Zonguldak yoktur Sürmene, Tireboluy uğrayacaktır.

15 Eylûlden itib Haydarpaşa - Kadıköy rifesi değişmiş ve yen rifeler iskelelere tâlik miştir.

AYAKLARI TERLEYENL

HIDRO

TERİ ve KOKUYU DERHAL KESER VU ZARAR VERMEZ HER ECZANEDE BU

Darüşşafaka Lisesi M ğünden:

Mektep için pazarlıkl ter, kalem gibi levazımı siye alınacağından tal şartnameleri almak ve neleri görmek için10da Darüşşafakaya ve pazarl 16 Eylûl 931 çarşamba g at 9,5 da Nuruosmaniye miyeti Tedrisiyei İsl merkezine müracaatları.

Emniyet Sandığı lüğünden:

Bebekte Valdepaşa y da mukim iken elyevm taş Şenlikdede Yeni sok 26 Didar Hanım 19/10/ rihinde Sandığımıza bı para için verilen 4598 nu lı bonoyu kaybettiğini miştir. Yenisi verilece eski bononun hükmü ol ilân olunur.

MİLLİYET MATB