PAZAR
13 EYLÛL 1931
6 ncı sene, No. 2008
NUSHASI 5 KURUŞTUR

# Milliyet

Sahibi Meb'usu MAHMUT
Umumî Neşriyat ve Yazı Müdürü
ETEM İZZET

İSTANBUL BÜYÜKŞEHİR BELEDİYESİ İSTANBUL KÜTÜPHANESİ

# Terkos şirketi mahkemeye verildi

## Yerli Yapı

İtalya'da tahta ve demir ol madığı için beton yapı ve parke döşemeye pek az tesadüf olunur. Roma'nın biraz uzağında faşistlerin yapmış olduğu yeni sayfiye şehri baştanbaşa, italyan taşından ve malzemesindendir. Apartımanlarının üst katları bile döşeme italyan taşiyle kaplanmıştır. Bu katlarda romatizmadan şikâyet edenler az değildir.

Ankara taşı güç işlendiği için burada betonu reddedemeyiz. Çimento zanaatımız da ilerilemiştir. Fakat Türkiye'de beton kullanabilecek şehir ve kasabalarımız parmakla sayılabilir. Ne Erzurum, ne Sivas, ne Elaziz umran bulabilmek için betonu bekliyemez. Cenup şehir ve kasabalarımızın çoğu kolay işlenir taş dağlariyle doludur. Taşın en asil mimarî unsurlarından olduğu inkâr edilemez.

Anadolu'nun bütün köyleri ve birçok kasabaları ise kerpiçten inşa edilecektir. Kerpiçi sıkıştırmak ve kerpiç üstüne sıva tutturmak için bulunan usuller, bilhassa bir katlı küçük ve büyük yapılar için bu maddeyi de tam bir inşa unsuru haline getirmiştir.

Birinci esas memleketin her tarafında yapının ana malzemesi beton, tuğla, taş veya toprak olarak en ucuz maloldu ğuna göre tesbit olunacaktır.

Her çeşit yer ve duvar döşeme ve kaplamaları mutlak mahallî malzemeden olmalıdır. Biz bu işlerde kullanılan bütün Avrupa malzemelerini gördük. Bu malzemeler yerli şekilleri kolaylıkla alabilir. Pencere ve kapılarda kullanılan demir ve çelik malzeme de Türkiye'de mükemmel olarak yapılmaktadır

Millî mimarî, her yerde, millî malzeme ile bulunan en güzel ifade şekli demektir.

Arayış ve acemilik devremiz geçmiş olduğu için, bugün artık kararlarımızı verebiliriz. Bu kararlarımızın en başında, millî türk malzemesile yapı san'atının en güzel örneklerinin vücude getirilebileceği olmalıdır.

İstanbulda evlerinin kapılarını İngiltereden getirmiş olmaları ile iftihar edenler, meselâ Ankara'daki Alman sefarethanesinin salonlarında eski Edirne evlerinden çıkarılmış tahta dolapların en kıymetli vazolar gibi muhafa edildiğini görmüşlerdir. Geçenlerde bir amerikan kilit ve sürgü kataloğun da İstanbul ve Anadolu kilit ve sürgülerine yeni şekiller verilerek birinci sınıf nümuneler arasına alındığını gördüm. Meğer bir amerikalı geçen senelerde memleketimizi dolaşmış; kilitlerle sürgülerimizin resimlerini çizmiş ve amerikan sanatkârlarına teslim etmiş. Eğer gelecek sene Ankara'ya New York'tan Kastamonu sürgüleri gelmiş olduğunu görürsek hayret etmemeliyiz.

Yeni kafada mimarlarımız yetişiyor. Ankaranın yeni evleri, açılan sergilerde genç mimarlarımızın eserlerini görenler modern yapı kültürünün bizde çok ilerlediğini tasdik etmeğe mecburdurlar. Bu genç - ler en büyük yapıcı millet olan Türk milletinin çocuklarıdırlar. Harpteen evvel İstanbulda Türk kalfalar bile azdı. Şimdi burada çalışan ecnebi mimarlar, Türk inşaatçılarının Avrupadan gelecek inşaat şirketlerinden bizi tamamen müstağni bırakacak kadar terakki ettiğini söylemektedirler.

Artık yetişmiş mimar ve inşaatçılarımızı, fakat yeni kafada mimar ve inşaatçılarımızı ve memleketimize bağlanmış iki üç ecnebi san'atkârı toplıyarak.

Millî ve mahallî yapı sanayii

Düsturunu hazırlamak sırası gelmiştir

## Hariciye Vekili Bey hareketini tehir etti

### M. Venizelosun teşyii, mülâkatlar şayanı dikkat muhaverelerin tezahürüne de vesile olmuştur

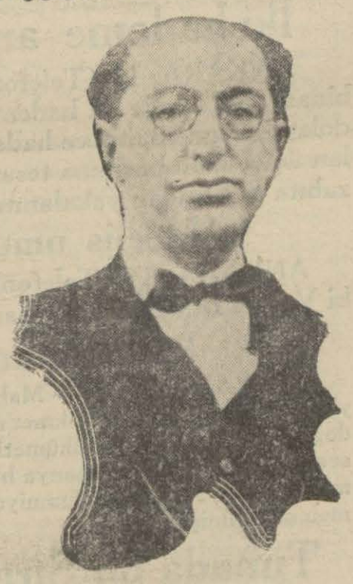

*Tevfik Rüştü Bey*

### *T. Rüştü Bey Cenevreden Hareketini Niçin tehir etti*

### Gün gelecek Türkiye-Yunanistan arasındaki hudutlar kalkacaktır!

**izhar ettikleri iyi hissiyattan bilhassa memnunum. Bir gün gelecek, iki memleket arasındaki hudut kalkacaktır."**

ATİNA, 12 (Apo.) — M. Venizelos Cenevre'den hareket etmiştir. Teşyi eden zevat meyanında bulunan Türkiye Hariciye vekili Tevfik Rüştü B. M. Venizelos'a salı günü hareketi mukarrer olduğu halde, münhasıran Türk - Bulgar meselelerinde tavassut suretile faideli olmağa çalışmak için, hareketini cumartesiye talik ettiğini söylemiştir. Tevfik Rüştü B.in dün M. Venizelos'la vaki mülâkatında hazır bulunan Yunan Başvekâlet müsteşarı Papadatos, Tevfik Rüştü B.ye, Türkiye Başvekili ile Hariciye vekilinin yakında Atinaya mukarrer olan seyahatlerinin Yunanistandaki muhacirleri çok memnun ettiğini iblâğ etmiştir.

T. Rüştü B. cevaben: "Muhacirlerin Türk - Yunan mukavelesini takdir etmelerinden ve

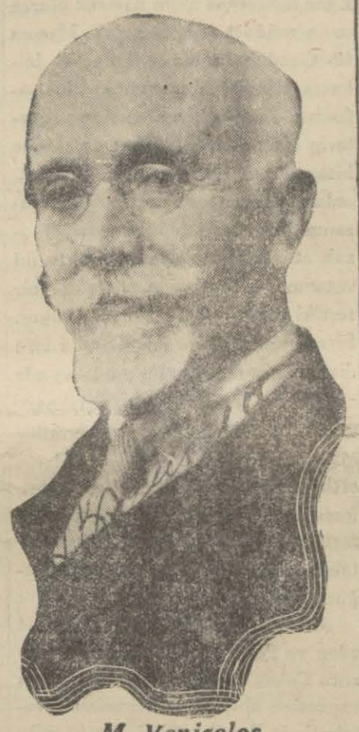

*M. Venizelos*

## Satılacak Yunan emlâki nerelerde?

### Listeler basılıyor. Bono sahiplerinden bazıları birleşiyorlar

Gayri mübadillere tevzi edilmekte olan bonolara mukabil müzayedeye çıkarılması mukarrer Yunan emlâki listelerinin tabedilmesine dün başlanmıştır.

Listelerin basılması yarın akşama kadar bitirilecek, Defterdarlık ve borsa ile Gayrimübadiller cemiyeti merkezine talik olunacak, ayrıca diğer vilâ-

*(Devamı altıncı sahifede)*

## Sanayi erbabı dün hasbuhalde bulundu

Şehrimiz fabrikatörleri dün Ticaret odasında toplanmışlardır. Yüzden fazla fabrikatörün iştirak ettiği, salonun müsaadesizliğinden bir kısım fabrikatörlerin de bulunamadığı bu toplantıya İstanbul meb'uslarından Vasıf Bey de iştirak etmiştir. İçtimaı açan Sanayi umum müdürü Şerif Bey, sanayi erbabına toplantıya iştiraklerinden

*(Devamı altıncı sahifede)*

kadar birinci safta gelen ihtiyaçlardandır. Her tarafta ümran sevgisi uyanmıştır. İstanbulun yarıdan fazlası, Ankaranın daha beş on misli, bütün Anadolu kasaba ve köyleri, yavaş yavaş, fakat hepsi yeniden yapılacaktır.

de Türkiye haraçgüzar olmaktan hemen kurtulmalıdır. Fakat Türk binasının tepeden tırnağa, kiremitten musluğa kadar her şeyi Türkiye'de Türk elile işlenmiş, Türkiye'de Türk malzemesiyle yapılmış olmalıdır.

Falih RIFKI

## *Gazi Hz.*

*Gazi Hz. dün saat altı buçukta refakatlerinde mutat zevat olduğu halde Sakarya motörile saraydan hareket ederek Adalar civarında ve Boğaziçinde bir deniz tenezzühü icra buyurmuşlardır.*

*Belediye Muhasebe Müdürü Cemal Bey*

## Belediyede Ihtilâs mı?

### Mühim Bir ihtilâs meydana çıkarıldı

Belediye Muhasebesinde, yeni muhasebe müdürü Cemal Bey, hesapların tetkiki ile ehemmiyetli bir surette meşgul olmağa başlamıştır.

Aldığımız malûmata göre dün oldukça mühim bir ihtilâs meydana çıkarılmıştır. Bu ihtilâsın bir hayli yekûna baliğ olduğu tahmin edilmektedir.

Müdür Cemal Bey tetkikat ve tahkikatla ehemmiyetli surette meşgul olmaktadır.

## Yarın imtiyazı İptal edildi

Yarın gazetesinin tekrar neşrine tevvessül edildiğini ve bunda da muvazaa görüldüğünü yazmıştık.

Istihbaratımıza göre bu gazetenin intişarına müsaade edilmemiştir.

Binaenaleyh Yarın'ın imtiyazı iptal edilmiş bulunmaktadır.

## Üç yerde Teftiş

### Tütün inhisarında, Gümrüklerde, Tıp fakültesinde...

Maliye heyeti teftişiyesi dün den itibaren yeniden üç muhtelif dairede teftişlere başlamıştır. Heyeti teftişiyenin bir grubu dün tütün inhisarı idaresinin muamelâtını, diğer bir grup İstanbul gümrükleri muamelât ve hesabatını teftişe balamıştır.

*Maliye teftiş Heyeti reisi ADİL MÜNİR*

Diğer bir teftiş heyeti de, dün yazdığımız gibi, Darülfünun Tıp fakültesinde bazı muhasebe işlerini teftişe başlamıştır.

Maliye heyeti teftişiyesi muhtelif mal müdürlüklerindekiMaliye tahsil şubeleri ve sair devairdeki teftişlerine de devam etmktedirler.

Dün bu hususta Maliye heyeti teftişiye reisi Adil Bey bir muharririmize demiştir ki:

"— Gümrükler ve tütün inhisarı muamelâtı bu sabahtan itibaren teftişe başlandı. Tıp fakültesinin hesabatı da tetkik ediliyor. Bu hususta şimdiden bir şey söylenemez.

## Mektep İhtiyacı

*İnıklâp lisesi hakkında izahat iç sahifemizde*

## Büyük İkramiye

### 35,000 Lira 32071 numaralı bilete isabet etti

Tayyare piyangosunun 11 inci tertip ikinci keşidesi dün ikmal edilmiştir. Keşidede ikramiye ve mükâfat kazanan numaralar sıraya dizilmiş olduğu halde altıncı sahifemizdedir.

Dünkü keşide bir hâdise olmuş, küçük bir dalgınlık keşide esnasında bulunanları bir rakam üzerinde bir an için tereddüde düşürmüş ise de, fişin gösterilmesi bu tereddüdü izaleye kâfi gelmiştir: Hâdise şudur:

Numaraları okuyan memur keşide esnasında 7038 numarayı okumuş, ikramiyeleri okuyan memur da bu numaraya 40 lira isabet ettiğini ilân etmiştir. Aradan biraz zaman geçince numaraları okuyan memur 7038 rakamını tekrar okumuş, ikramiye okuyan memur bu sefer de bu numaraya 5 bin lira isabet ettiğini ilân etmiştir.

Keşideye her elli numarada bir fasıla verilir ve mütebaki numara-

lar otomatik bir şekilde karıştırılır.

Seans bitip te numaralar karıştırılırken, bir bayi bu hatanın farkına varmış ve piyango müdürüne hitaben:

— Müdür Beyefendi, diye seslenmiştir, biraz evvel 7038 numaraya 40 lira isabet ettiğini ilân ettiniz. Şimdi de ayni numaraya 5000 lira isabet ettiğini söyliyorsunuz.. Bu seri ve bu numara bendedir. Hangisi doğrudur bu isabetin ?

Piyango tesis edileli tam altı sene olmuştur. 6 senede ilk defa vuku bulan bu garip hâdise pek tabii olarak piyango memurlarının hayretini mucip olmuş, herkes bu garip tesadüfün alacağı neticeye intizara başlamıştır. Piyango çok sağlam usüllerle ve hiç bir suretle hataya meydan ve imkân verilmiyecek şekilde keşide edildiği için, derhal diğer kontrol usullerine müracaat edilmiş, keşide sırasıyla çekilen numara fişlerine bakılarak, 40 lira isabet eden numaranın 7038 olduğu, 5 bin lirayı da 7338 numaranın kazandığı, memurun dalgınlıkla ikinci numarayı bir sıfır ilâvesi ile okuduğu, anlaşılmış, fişler yan yana meydandaki kara tahtaya çivilenerek halkın endişesi izale edilmiştir.

## Gene komünist Beyannameleri

### *İzmirden İstanbula gönderilen beyanname*

9 Eylül İzmir İstiklâl bayramı münasebetile İzmirde komünistler tarafından bir beyanname neşredilmiştir.

Bir sureti İzmirden postaya verilerek gazetemize gönderilen bu beyannamenin altında "Türkiye komünist fırkası İzmir Vilâyet komitesi" yazısı vardır. Beyannamenin ortasında kırmızı orak çekiç damgası da bulunmaktadır. Beyanname bermutat bir çok hezeyanları ihtiva etmekte ve bütün memleketin yekpare bir kalp halinde candan tesit ettiği İzmir istihlâsı gibi bir bayram aleyhinde cümleler neşredilmekte-

*Aksuray yangın yerinde Itfaiye çalışıyor*

## Aksarayda gene üç beş hanüman söndü!

### Müddeiumumilik Terkosu dava etti

Son bir ay zarfında Nişantaşın hanümansız yangınını müteakip iki mühim yangın daha oldu. Taksimde 2 apartıman 4 ev yandı. Evvelki gece sabaha karşı da gene dört beş Türk ailesinin sokakta kalmasile neticelenen bir yangın daha olmuştur.

Yangın; Aksarayda Horhor caddesinde kömürcü Hüseyin efendinin dükkânından çıkmıştır. Hüseyin ef. nin dükkânında yatmakta olan hemşerisi Şerif ef. gecenin saat iki buçuğunda, tahta çatırdıları sesi, boğucu duman kokusile uyanmış ve dükkânın alevler içinde bulunduğunu görmüştür. Şerif Efendi telâşla, kendini dükkândan dışarı atmış ve yangın var! diye bağırmağa başlamıştır.

Bu sırada yangından haberdar olan mahalle halkı da kendi eşyalarını kurtarmak derdine düşmüşlerdir. Itfaiyeyi haberdar etmek ahaliden kimsenin aklına gelmemiş, nihayet, bir taraftan polisin ihbarı diğer taraftan kulenin görmüşolması itfaiyeyi ancak yirmi beş dakika sonra yangın yerine getirebilmiştir.

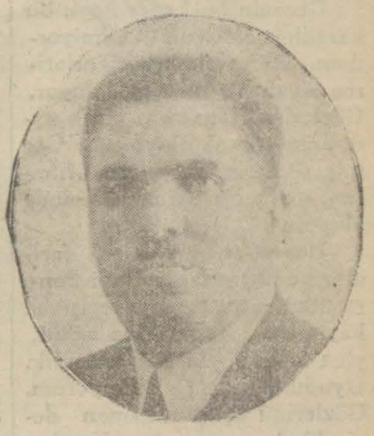

*Cümhuriyet Müddeiumumisi Kenan Bey*

Itfaiye arazörlerindeki suları bitirdikten sonra etraftan aramağa başlamış,fakat busırada sık ve ahşap olan

*(Devamı altıncı sahifede)*

## Hücum botlarımız denize indirildi

### Tecrübeler Marmarada bu hafta içinde yapılacaktır

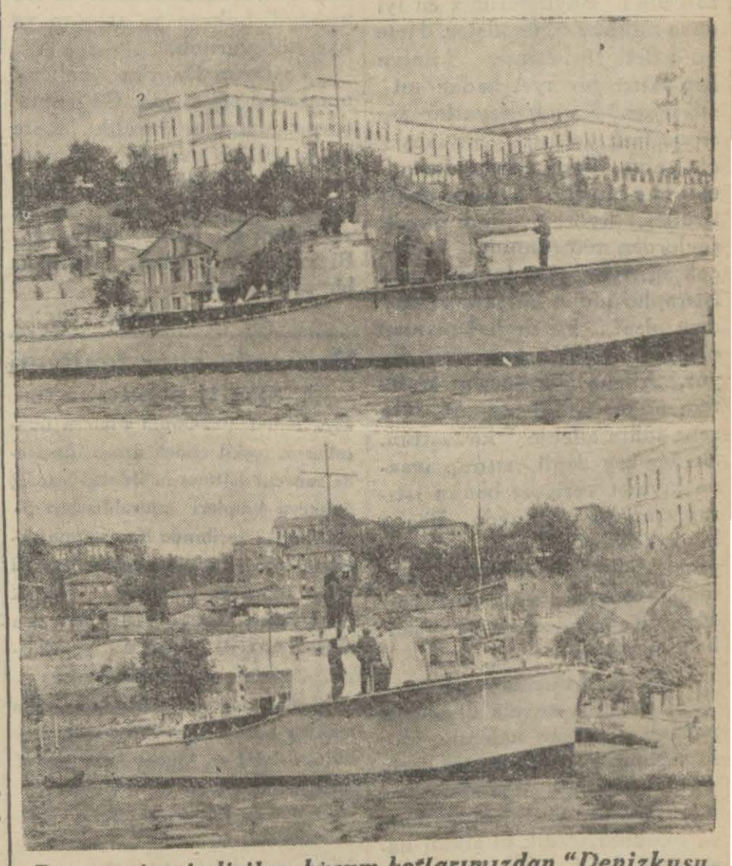

*Dün denize indirilen hücum botlarımızdan "Denizkuşu„ ve "Martı„ Haliçte..*

Evvelki gün Valreal vapuru ile şehrimize getirilen "Deniz Kuşu„ "Martı" "Doğan„ isimli üç hücum botumuzun denize indirilme ameliyesine dün sabah Haliçte başlanmıştır. Deniz Kuşu isimli botumuz ve Martı denize indirilmiş ve Haliçte hazırlanan şamandıraya bağlanmışlardır.

Diğer hücum botumuz da bugün denize indirilerek, şamandırasna bağlanacaktır. Haliç'te botların eksik kalan levazımı temamlanacaktır. Bundan sonra botlarımızın, sevkıyat tesellüm komisyonu tarafından gönderilen bir heyet huzurunda, Marmarada provaları yapılacak ve komisyonca tesellüm edilecektir

Siyasî tefrika: 21

# KARA BİR GÜN

## *İstanbul nasıl işgal edildi?*

*Aziz Hüdayi*

## Hâlâ sorgu yok!

### Ne olacağımı bilmemek, benim için kahredici bir azap oldu

Aşağı odada dışardan canlılara ve serbest gezenlere mahsus sesler işitirdim.. Burada siyah bir kaya, siyah bir kapı ve ıssız bir mağara sessizliği var. Pencereyi ören demir parmaklıklar başımı çıkarmağa mâni.. Aşağıda karların rengi gecenin rengini hafifletiyor. Eski bir ay kısa da olsa "mahpuslara ışık verilmez,, demeksizin odamı aydınlatıyor. Bertran bana kuvvet veriyor ve kuşlar ötüşüyordu. Üşüten taşların yanında küçük saadetler de varmış. Odamı değiştirin dediğime pişman oldum. Burada yalnız taş üstünde yatmaktan kurtulmuş oluyordum.

Kolsuz postu üzerime aldım. Aşağı odadan naklettikleri yağlı çuvalları kerevetin üstüne serdim. Yattım. Uzana bilmek te bir saadetmiş! Sinirlerimin sızlıyarak eski vaziyetlerine geldiklerini duyuyorum. Kerevetin aralıklı tahtaları kemiklerimi acıtıyor.

Gecenin bu kadar koyu bir karanlığı olduğunu bilmiyordum. Nefes aldıkça ciğerlerime siyah bir hava doluyor. Gözlerimi kaparsam biraz aydınlığa çıkmış oluyorum: Geçmiş günlerimin fasılasız filmleri, geniş bir ekran üzerinde akıyor.

Hasretler, saadetler, facialar ve muvaffakıyetler.. Sonra ümitler ve bunlara erişmek kayguları. Fakat yine sükût, yine macun gibi bir karanlık. Uyudum mu? Bilmiyorum. Gözlerimi açtığım zaman derin bir kuyunun ağzından donuk bir kandil ziyasının sarktığını gördüm. Sabah oluyordu. Penceremin önünü kaplıyan dıvar yavaş yavaş meydana çıktı. Bana ancak üç metrelik bir ufuk bırakan bu dıvar ne idi? Hangi dünyanın komşusu idim?

Feslinin mumu ile güneşin ziyası arasındaki mesafeyi tekrar yürüdüm, hiç uyuyamamışım..

### Şarabın tesiri

15 Şubat,

Bekliyorum, hâlâ sorguya çağırmıyorlar. Ne olacağımı bilmemek beni kahreden bir azap oldu. Büyüklerimiz en iyi dost kitaptır demişler. Hele bu üzlet türbesinde kitabın her satırı bir ayet kadar kutsileşiyor. Kapalı hayatlar arasında fark yoktur. Silviyoyu okuyalım, benim duygularımı okumuş oluruz: ".Odamı değiştirdiler, diyor, şimdi birçok şeylerden mahrumum. Başım çok ağırıyor. Ah, bu ağrı beni ıstıraplarımdan kurtaracak bir dert olsa!,, Ve derhal pişman oluyor: "Sefil temenni! diyor, Allaha şükrederim ki bu temennimi kabul etmedi. On sene sonra aileme kavuştum. Bu bir şey değil, ıstırap insana kıymet veriyor; benim ıstıraplarım boşa gitmedi.,, Başka bir sahifede şunları ilâve ediyor: ".Sükûneti kayıp bir ruh muhakemesini de kaybediyor. Mantık sendeliyor ve insan bedbin oluyor.

Felsefeye düşman oluyor. Yeni odamda evvelâ dıvarlara baktım. Kurşun kalemle, kömür ucile, sert bir şeylerle yazılmış birçok yazılar var. Bunlar arasında iki güzel mısra okudum, yazık ki şimdi hatırımda değil.,,

Buradan hatırıma geldi. Ben de dıvarlara baktım; ayni şeylerle yazılmış tuhaf yazılar ve imzalar görülüyor. Bazıları okunacak gibi değil, Kapının arkasına gelen yere kalın harflerle "karanlıklar cennetteyim; ben adem isem hava nerede?,, yazılmış. Onun yanında güç okunabilen bir satır: "Neredesiniz, pilicler. bir horoz dans etmek istiyor.,, Sonra şarkılar darbı meseller ve apaş sözleri..

Yemeği erken getirdiler. Külbastı, patates ve bir sürahi şarap. Eti yiyemedim. Patatesleri yiyor ve şarap içiyorum. Yine büyük bir ümitsizlik içindeyim. İçtikçe maneviyatımın gevşediğini, söküldüğünü ve dağıldığını duyuyorum. Buradan sağ çıkacağıma dair hiç bir ümit ve ışık yok. İçiyorum, çölde soyulmuş yolcu, kuru bir toprak gibi içiyorum. Şimdi serbestim. Ne betonlar, ne demirler, ne süngüler beni tutamıyor. Evimi, memleketimin güzel yerlerini, annemi ve bütün sevdiklerimi dolaştım; sonra kendimi oğul tulu selviler altında, bir toprak çatının altına uzanmış gördüm. Çatının taze toprakları üstünde siyah başörtülü bir kadın hıçkırıyor. Yanı başında perişan bir çocuk yazısız taşıma yaslanmış, kimbilir niçin, ağlıyor; iri damlalar çatımın topraklarını ıslatıyor. Bu yaşları "siyah dıvarın önünde başı düşük mavi gözlü Rum çocuğu,, nın gözleri değil mezar taşına yaslanmış kara gözlü bir Türk çocuğunun gözleri döküyordu. Şehit, yetim, dul, işte bütün bir Türk ailesi! Yalnız bunlar muharebe ile almmış Sakız adasında değil, muahede ile girilmiş İstanbulda ağlıyorlar.

İsrafilin suru ve mahşerin gonkları beynimde çarpıştılar. Ayağa kalktım. Vücudümü sıkan topraklar döküldü. Uyanmak için başımı birkaç dafa dıvara vurdum. Şarabın açtığı dünyadan hakikatin zalim dünyasına inmiştim.. Kerevetin kenarına ilişmiş, bitap, zihnim boş, çenem göğsümde oturuyorum. Dizlerimin arasında kenetlenmiş ellerime bir kaç damla ateş düştü. Ağlıyordum, varlığımdan utandım. Fakat üst üste boğazıma yığılan dalgaları durdurmağa mukadder olamıyordum. Yine buradan çıkmak, hayalâtın geniş diyarlarında dolaşmak lâzımdı. Sürahiye sarıldım, şarap! Kum ve ateş; su. O yalnız gözlerimde var.. Yaradılış bize bu teselli menbaını da vermeseydi buhran ve ateşten yanar, kül olurduk.

Yaşlarım Dant'ın cehennemlerini söndürdü. Göğsüme çarpan dalgalar duruldu. Kerevetin üstüne uzandım Zaman ve hâdiseler silinmişti. Penceremden bana alaca bir ağartı ve soğuk bir hava geliyordu. Biraz sonra bunlara üçüncü bir şey karıştı.

*(Devamı var)*

## Manisada spor faaliyeti

MANİSA 12 (Hususî) — Türkiye idman ittifakının Manisa mıntakasını teşkil etmek üzere Manisada mevcut Altınordu ildman yurdu, Sakarya klüpleri murahhasları 9-eylûl 9313 tarihinde bir içtima aktetmişlerdir. Mıntaka tenis hey'eti riyasetine fırka kumandanı Cavit Paşa, ikinci reisliğe Vehbi Bey, âzalıklara da Celâl, Seyit Ali, yedek âzalığa Şevket ve Tahsin Beyler;

Futbol hey'eti reisliğine orta mektep müdür muavini Halit, âzalıklara Celâl ve Ahmet Nuri yedek âzalığa Şevket ve Rifat Beyler;

Atletizm hey'eti reisliğine tüccardan Tahsin, âzalıklara Reşat ve Hüseyin yedek âzalığa Mahmut ve Nâzım Beyler;

Hesap müfettişliklerine Ekrem Nimet Beyler seçilmişlerdir.

Manisa gençliği seviye hayatının bu inkişafından son derece memnundurlar.. Memlekette şimdiye kadar belli başlı bir spor ve futbol sahası yokken bu defa Cavit Paşa Hazretlerinin yüksek yardım ve müzaheretlerile iyi bir sahanın inşasına başlanmıştır.

# HARİCÎ HABERLER

## Dört devlet daha teslihat için bir mütareke teklif ettiler

### Bunlar Danimarka, Isveç, Norveç, Felemenktir

### *M. Briand'ın Bir nutku*

#### Fransız Hariciye nazırı bir nutuk söyledi

CENEVRE, 11 (A.A.) — Cemiyeti Akvam meclisinde, Cemiyetin faaliyeti hakkında cereyan eden müzakerat esnasında, M. Briand heyecandan biraz sararmış olduğu halde salonun her tarafından gelen hararetli ve sürekli alkışlar arasında şu nutku iradetmiştir:

"Cemiyeti Akvama samimî ve ateşli bir imanım vardır. Büyük meclis, mesaisine bir betbinlik havası içinde başlamış olduğundan içtimalarında hazır bulunmağa ziyadesile arzu ediyordum. Filhakika, Cemiyeti Akvamın, manevî vaziyeti, kendisine doğrudan doğruya yapılmak istenilen taarruzları müşkülleştiriyorsa da Cemiyetin, itiyatlarını iz'aç ve menfaatlerini ihlâl eylediği bir takım rakipleri vardır. Milletler, bazan çabuk müteessir olmağa kabiliyetlerini şiddetlendiren endişeli devirler

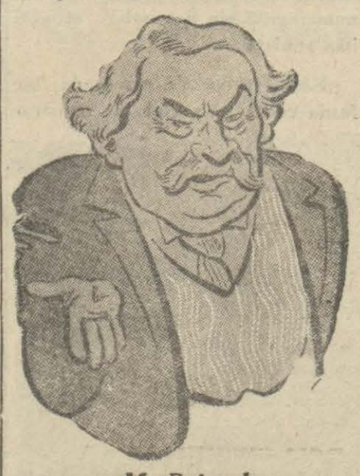

*M. Briand*

geçirirler. Mamafih vaziyet, bu saatte harpten sonra hücum etmiş olan dalgaların sonuncusunu görmekte olduğumuzu ümit ettirecek sebepler arzetmektedir. Şimdiki buhranda harpten sonra yapılmış olan fazla istihsalâttan mütevellittir.

Almanya ile Fransa arasında amili olmak benim için her zaman bir şeref teşkil edecek bir mükarenet vücude getirmek için sarfolunan mesaiye girişilmesi Cemiyeti akvam sayesinde mümkün olmuştur. Burada İngilterenin bu mesaide daima hazır bulunmuş ve ekseriya müzaheret etmiş olduğunu söylemek isterim, Tecrübe, Avrupa milletleri arasındaki temasların faidesini ve Cemiyeti akvam teşkilâtının zarurî olduğunu göstermiş ve isbat etmiştir. Filvaki mevcut müşkilât, samimiyetle tetkik edilmedikçe itimat husulü mümkün değildir. Merkezî Avrupanın zirai milletlerinin vaziyetini hatırlatan M. Briand demiştir ki:

Şimdi, sulhü tensik etmek hususundaki azmimizi işgal eden bir mevzua temas edeceğim. Mevzuu bahsolan mesele, 1932 senesinde inikat edecek olan tahdidi teslihat konferansıdır. Bu konferansın ihzarı, bilseniz ne kadar müşkül olmuştur. Bu konferansın geciktirilmesi veya tâlik edilmesi düşünülmüş- ise bunu düşünen benim memleketim olmamıştır. Tekrar ediyorum, Fransa, konferansın tehirini talep için hiçbir şey yapmıyacaktır, ve böyle bir talep vukubulacak olursa buna muhalefet edecektir. (Şiddetli alkışlar). Bu böyle aleni ve mukaddes bir taahhüttür ki cemiyet,milletlerin itimadını haleldar etmeksizin bu taahhüdü yerine getirmemezlik yapamaz. Hiçbir millet de böyle bir düşünceye kapılamaz.

Hatip sözüne devamla demiştir ki:

Bir öyle bir sistem derpiş etmişidik ki şayet yaşamış olsayıdı tahdidi teslihat konferansının mesaisini basitleştirmiş olacaktı. Fakat başka istikametlerde bunun telâfisi çareleri aranılabilir. Bütün milletlerin, ayni masa etrafında toplanarak beklenilmekte olan aşağıdaki munzam ve muazzam sözü söyliyecekleri dakika, pek ülvî bir an olacaktır:

"Artık harp yok! Harbin yeniden uyanmasını kabul etmiyoruz ve emnü selâmet vücude getirmeğe amade bulunuyoruz."

M. Briand, kürsüden inerken gerek meclis ve gerek hazirun tarafından şiddetle alkışlanmıştır.

M. Grandinin, Fransız hariciye nazırının elini hararetle sıkmağa şitap etmiş olması kayde şayan görülmektedir.

M. Titulesco, Danimarka, Isveç, Norveç ve Felemenk heyetlerinin kendisine bir teklif tevdi etmiş olduklarını beyan etmiştir. Cihanda mevcut buhran dolayisile ve bizzarure harbi intaç edecek olan teslihat yarışına yeniden başlanılmış olması yüzünden zail olmuş olan itimadı cihanda yeniden tesis edecek surette tesliha sahasında hemen bir mütareke aktedilmesini teklif eylemiştir.

Bu mütarekenin, tahdidi teslihat konferansının müsait bir hava içinde açılmasına medar olacağı söylenmektedir.

M. Titulesco, büyük meclise takip edilecek müzakere usuline müteallik bir teklifte bulunmak hakkını muhafaza eylediğini ilâve etmiştir.

#### *Meksikayı kabul ettiler*

CENEVRE, 11, A.A.— Meksikanın, Cemiyeti akvama girmeğe muvaffakat etmiş olduğuna dair olan notası murahhas heyetlere ancak öğleden sonra tevzi edilecektir. Bu notanın birinci kısmında, Meksico hükûmetine gönderilmiş olan davetname iktibas edilerek bu davetin müttefikan yapılmış olduğu kaydolunmaktadır. Bundan sonra notada Meksikanın kendisine yapılan ve ona Versailles muahedenamesini izah etmemiş olan misaki kabul etmeğe davet edilen 13 devlete 1919 da bahşolunan vaziyete muadil bir vaziyet bahşeden daveti kabul etmekte olduğu beyan edilmektedir.

### *Müthiş bir Kasırga!*

#### Hondurasta bir kasırga oldu, 400 kişi öldü

MIAMI, 11 A.A. — Ingiliz müstemlekelerinden Honduras'ın merkezi olan Belize şehrinde şiddetli bir kasırga olmuştur. Bu esnada 200 kişi ölmüştür. Bu kasırga Hortoriko da ve Antilles adalarının diğer kısımlarında da külliyetli zarar ve hasar yapmıştır. Kasırga şimdi Haiti adasına doğru ilerlemektedir.

MIAMI, 11 A.A. — Dünkü kasırga esnasında ölenlerin miktarı dört yüz olarak tahmin edilmektedir.

MIAMI, 11 A. A. — Belize'de ehaliden bir çoğu hâlâ enkaz altında bulunmaktadır. Bir çok Amerikan papaslarının da ölenler arasında olduğu söylenmektedir. Kasırga ile beraber bir de met dalgası gelmiş ve iki metre kadar yükselen sular şehrin sokaklarını kaplamıştır. Ehaliye yardım için lâzım gelen tedbirler alınmıştır.

VAŞİNGTON, 11 A.A. — Bahriye nezaretine gelen haberlerde Portoriko'da San - Juan'da şiddetli bir fırtına hüküm sürmekte olduğu ve külliyetli miktarda zarar ve hasar vukubulduğu bildirilmektedir.

#### M. Mac Donaldın beyanatı

LONDRA, 11 A.A. — M. Mac Donald bu sabah çok kalabalık olan Avam kamarasına millî masraflarda tasarruf yapılması hakkındaki kanun lâyihasının ikinci kıraatının yapılmasını ve kabulünü teklif etmiştir. M. Mac Donald, deruhte ettiği vazifenin M. Snowden'in dün görmüş olduğu işten daha az ağır olmadığını beyan ederek demiştir ki: Buhranın önü alınmıştır. Fakat yapılacak daha birçok iş vardır. Vaziyette hâsıl olan sükûn filî bir şekil almalıdır. Eğer bugünkü vaziyette görülen kararsızlık devam edecek olursa esasen bu buhrana vücut vermiş olan fikrî halet tekrar ortaya çıkabilir.

### *Gandhi Fransada*

#### Ingilizlerden şimdilik muhtariyet istiyecek

MARSILYA, 11 A.A. — Gandhi "Raj Putana,, posta vapurile Marsilya'ya gelmiştir. Saat 16,40 da Calais sür'at katarile hareket edecektir.

*Kâtibesinin beyanatı*

MARSILYA, 11 A.A. — Gandhi, Raj Putana vapurile saat 7,30 da buraya vâsıl olmuştur. Kendisine gazeteciler, fotograf muhabirleri ve kesif bir halk kütlesi intizar etmekte idi.

Gandhi'nin başı açıktır, sırtında beyaz pamuktan millî elbise ve ayaklarında meşin sandal vardır. Kendisini selâmlıyanlara ellerini kavuşdurmak ve bekliyenlere doğru uzatıp yukarı kaldırmak suretile mukabele etmiştir.

Mary - Bay denilen kâtibesi Misse Slade, Gandhi'nin namına şu beyanatta bulunmuştur:

— Avrupa'daki ikametimizin ne kadar devam edeceğini bilmiyoruz. Eğer konferans akim kalacak olursa uzun müddet kalmıyacağız. Maamafih Gandhi, İngiliz milletine ve bilhassa Hindistan sanayiinin inkişafından, en ziyade müteessir ve muztarip olacak olan İngiliz amelesine hitap etmek arzusundadır. Gandhi, onlara Hindistanda milyonlarca insanın ilka etmiş olduğu vaziyeti izah etmek ve onlarla birlikte iki vatanın menfaatlerine muvafık bir teşriki mesai esası aramak istiyor. Siyasî noktai nazardan, Gandhi Hindistan'ın muhtariyetini müdafaa edecek, fakat İngiltere'den ayrılması talebinde bulunmıyacaktır. Sınıflar meselesine gelince kendisi bunların ortadan kalkmasını istemekte olduğunu ve çünkü bu gibi imtiyazların, farkların elemli ve daima haksız bir takım şeylere yol açmakta bulunduğunu söylemiştir.

Gandhi, saat 16,14 de hareket eden ve Paris'e uğramaksızın doğruca Calais'e giden Bombay - Calais expresine binecektir. Kendisinin refakatinde Bopal hâkimi, Siroki mihracesi, Madam - Mohan, tarikat reisi ve Bénarès darülfünun emini bulunmaktadır.

*Resmi kabul*

MARSİLYA, 11 A. A. — Yüksek tahsil gören talebe birliği Gandhi'nin şerefine bir kabul resmi yapmıştır. Gandhi henüz tahsil çağında iken tertip edilmiş olan 1889 sergisini gezip görmek üzre Paris'e yapmış olduğu seyyahattan çok güzel hatıralarla döndüğünü hatırlatmış, cebir ve şiddete müstenit olmıyan siyaset usulünü müdafaa etmiştir. Gandhi sorulan bir suale verdiği cevapta Londra'da bütün Hindistan namına söz söyliyeceğini ve Hindistan için istiklâl istemekte - bu istiklâl verilmek istenmese bile - israr ve sebat edeceğini söylemiştir. Gandhi bir itilâf zemini bulmak için vaktile kendisinin linç edilmesinden bahsetmiş olan Lancashire işçileri ile bilhassa müzakereye girişeceğini ilâve etmiştir. Gandhi sorulan başka bir suale cevaben Amerika'ya gideceğine ihtimal vermediğini çünkü kendisinin Amerika'da bulunması istenmiyen kimselerden sayıldığını söylemiştir.

*Gandi Pariste*

PARIS, 11 A.A. — Gandhi, bu sabah buraya gelmiştir. Öğleden sonra Calais'ye hareket edecektir.

MARSİLYA, 11 A.A. — Gandhi saat 16,40 da Marsilyadan ayrılmıştır. Hareketi esnasında hiç bir hâdise olmamıştır. M. Gandhi istasyonda yüksek tahsil talebesi ile bir çok mecusiler tarafından selâmlanmıştır.

NAKİL

Bakırköy Çimetno T. A. Ş. "Kurt Çimetosu" yazıhanelerini İstanbul, Bahçekapı 4 üncü Vakıf Han 4 üncü kat 7, 8, 9, 10 No. lara aktetmiştir. Telefon 2.1768 Telgraf Çimento-İtanbul.

# SON DAKİKA

## Yanlış hesap..

ANKARA, 11 (Telefonla) — Emlâk ve eytam bankasının yeni yapılacak binası için evvelce açılan münakasada inşaatı 443,973 liraya deruhte eden Abdurrahman Naci B. bankaya müracaat ederek hesaplarını yanlış yaptığından bu teahhüdünü ifa edemiyeceğini bildirmiştir. Bir hesaba göre Abdurrahman Naci B. 130 bin lira kadar bir yanlışlık yapmıştır.

Banka müdiriyeti bu vaziyet karşısında keyfiyetten idare meclisini haberdar etmiştir. İdare meclisi bu sabahki içtimaında Naci B. in 40 bin liralık teminat akçesini irat kaydına ve yeniden münakasa açılmasına karar vermiştir.

Münakasa 19 eylûl cumartesi günü icra edilecektir.

## *Tevfik Rüştü B. M. Briand'ı ziyaret etti*

CENEVRE, 11. (A.A.).— Türkiye Hariciye Vekili Tevfik Rüştü Bey M. Briand'ı zyaret etmiştir.

## Iki hademe arasında kavga

ANKARA, 11 (Telefonla) — Dün gece Emanet binası bahçesinde iki hademe arasında bir husumetten dolayı kavga çıkmış ve hademenin biri tarafından atılan üç el silâh hasmına tesadüf edememiş, mütecasir zabıta tarafından yakalanmıştır.

## Meclis umumî kâtibi

ANKARA, 11 (Telefonla) — Meclisi umumî kâtibi Veysel Bey İstanbula hareket etmiştir.

## Bulgaristanda Kaldı!

SOFYA, (Milliyet) — Mahut Açık Söz gazetesinin sahibi yüzelliliklerden Ahmet Hikmet'ın Bulgaristan'dan ihraç edildiği doğru değildir. Bulgar hükûmeti, Ahmet Hikmet'i Romanya'ya sevkedecekti. Fakat Romanya hükûmeti kabul etmemiştir. Ahmet Hikmet, Filibe'den Şumniye nefyedilmiş ve orada ikamete memur edilmiştir.

## Tunada bir Sırp şakisi tutuldu

SOFYA, 12 [Hususî muhabirimizden] — "Sırp,, ismile maruf meşhur haydut Yurdan Dimitroff Tunadaki Rahovs limanında yakalanmıştır. Dimitroff, bir çetenin başında olarak, son iki sene zarfında Bulgaristanda üç cinayet ve katsız hesapsız çapulculuklar ika etmiştir. Tevkifinden iki gün evvel, bir başka haydutla birlikte çok kalabalık bir şose üzerinde 40 dan fazla yolcuyu soymuştu. Şeriki cürümleri arasında köyünün belediye reisi ve belediye kâtibi de vardır.

## Bulgaristanda affı umumî isteniyor

SOFYA, 12 [Hususî muhabirimizden] — Bir kaç çifci mebus bir affı umumî lâyihası hazırlamışlardır. Lâyihayı şimdiye kadar 80 kişi imzalamıştır. 1923 senesi 9 haziran darbei hükûmetinden beri ika edilmiş bütün siyasî cürümler hakkında affı umumî ilânını istiyen bu lâyiha, bugünlerde Sobranyaya verilecektir. Siyasî cürumlerden mahkûm olanların 700 ve bu yüzden Bulgaristanı terketmiş olanların da 2000 kişi oldukları tahmin ediliyor. Hükûmetin bu teşebbüs karşısında ne vaziyet alacağı henüz malûm değildir.

## *Sofyada bir suikast daha!*

SOFYA 12 [Hususî muhabirimizden] — Geen gece Makedonyalı Boris Traeff, evine girerken, meçhul şahıslar tarafından ağır surette yaralanmıştır. Mütearrızlar evine civar bir yerde duran otomobilden ateş etmişlerdir. Mecruh protagerovist grupuna mensuptur. Bu hâdise, bir ay içinde ayni grup taraftarlarına karşı ika edilmiş üçüncü suikasttır. Bununla başında İvan Mihayloff'un bulunduğu Makedonya ihtilâl teşkilâtındaki hâkim hızbin bütün muhasımlarını ortadan kaldırmağa karar verdiği anlaşılıyor.

## Dobruca Türkleri

### *Türk harflerini kabul ettiler*

Pazarcıktan çıkan Romanya gazetesinin verdiği malûmata nazaran, Dobruca ve Deliorman Türk cemaati de Türk harflerini kabul etmişler ve bu hususta Romanya hükûmetinin de muzaheretini temin etmiştir.

Romanya Maarif nazareti, Türk ekalliyeti olan sancaklar müfettişliklerine gönderdiği bir emirname ile, önümüzdeki senei dersiyeden itibaren Türk mekteplerinde tedrisatın Türk harflerile yapılmasını, bu emre muhalefet ederek arap harflerile tedrisatta ısrar eden muallim ve mekteplerin tecziyelerini ve seddini bildirmiştir.

## Bursanın Kurtuluşu

BURSA (Milliyet) — Bursanın kurtuluş günü parlak tezahuratla tesit ve tebcil olunmuştur. Bu vesile ile her sene mutat olduğu veçhile islâhı hayvanat maksadile çok mühim ve hayırlı olan hayvan sergisi resmi küşadı Vali Bey tarafından ifa olunmuştur. Bu sergide ıslah edilmiş çok kıymettar taylar, atlar, kısraklar, boğalar, inekler, merinoslar, katırlar, eşekler teşhir olunmuştur. Sergi üç gün devam edecektir. İstanbuldan gelen Kumkapı terbiyei, bedeniye idmancilarile Bursa gençleri arasında büyük stadyomda müsabakalar yapılmıştır.

R. K.

## Hastane önünde ağır bir yaralı!

### Bir şoför çiğnediği adamı hastane civarına bırakarak savuştu

Dün Cerrahpaşa hastanesi önünde esrarengiz bir vak'aya tesadüf edilmiştir.

Hastane hademeeri, bir aralık sokağa baktıkları zaman bir yaralının taşlar üzerinde yatmakta olduğunu görmüşler ve yanına gitmişlerdir.

Hademeler, ancak ismini ve nereli olduğunu söyleyebilen bu adamı hastaneye almışlar ve doktorları haberdar etmişlerdir.

Erzurumlı Hasan isminde biri olan yaralının meçhul bir otomobil tarafından, hastane önüne kadar getirilerek, oraya bırakıldığı tesbit edilmiştir

Hasan'ın yaraları ağırdır. Meçhul otomobil hakkında tahkikat yapılmaktadır.

# Muallimlerin kadroları dün tebliğ edildi

*Ekonomi*

## Bu seneki rekoltemiz tesbit ediliyor

### Afyon, incir, üzüm ve fındık rekolte mikdarları anlaşıldı

Memleketimizin belli başlı ihracat maddelerinin bu seneki rekolte miktarları hakkında Ofisce bir anket yapılmaktadır. Henüz bazı mıntakalardan malûmat gelmediği için bazı maddelerin umumî yekûnu belli olmamıştır.

Bununla beraber itimam olunan malûmata nazaran bu seneki afyon rekoltemiz 3500 sandık, incir rekoltemiz 28,000 ton, üzüm 29,000 ton, fındık 160,000 çuval iç olarak tahmin edilmektedir.

### Bursa ve İzmir tütünleri

Bu sene Bursa mıntakasında tütün mahsulü geçen seneye nazaran mühim miktarda daha azdır. Geçen sene bu mıntakadan 2,067,803 kilo tütün alınmıştı. Bu miktarın bu sene 1,5 milyon kiloya düşeceği anlaşılmaktadır.

Buna mukabil İzmir mıntakasının tütün mahsulü geçen seneki derecesinde ise de kalitesi çok daha yüksektir. 1930 senesinde bu mıntakada 16,765,415 kilo mal alınmıştı, kalitesi de bu derece iyi değildi.

### İtalyaya mısır ve mısır unu ithalâtı

İtalya hükûmeti neşrettiği bir kanun ile sarı mısır ve unundan alınan ithalât resmini 4,25 kâğıt liretten 30 lirete çıkarmıştır.

### Fatsa fındıkları

Fatsa'nın 930 - 931 fındık ihracatı kat'i neticeleri hakkında Ofise gelen malûmata nazaran: Mezkûr mıntakanın bir senelik ihracatı kısmı 852,753 kilodur. Ihracatın mühimmi, 6433,674 kilosu İtalya'ya ve 103,021 kilosu Almanya'ya vaki olmuştur. Fatsanın bu seneki rekoltesi beher kırk dört okkalık 13 bin kantar yani 572,000 kilo kabuklu fındıktır.

### Almanya, Amerikadan buğday alıyor

VAŞINGTON, 11 A.A. — Almanyaya yedi buçuk milyon kilo buğday satılması hakkında Almanya hükûmeti ile Amerikan ziraat odası arasında bir anlaşma hasıl olmuştur. Bu buğdayların bedeli 1934 senesi kânunuevvelinin otuz birinde ödenecektir. O zamana kadar geçecek müddet için yüzde dört buçuk faiz alınacaktır. Almanya'ya her ay 833,333 kilo buğday verilecektir. Bu miktar müşterilerin talebi üzerine arttırılabilecektir.

### Daimî buğday komitesinde

ROMA, 11 A.A. — Daimî buğday komitesinin bugünkü içtimaına M. Mussolini riyaset etmiştir. Başvekil İtalya'nın 1929 senesinde 70,785,000 kentalden ibaret olan buğday mahsulünün bu sene 67,262,000 kental olarak tesbit edildiğini, 1929 senesinde 3,900,882 hektarlık arazide buğday yetiştirilmiş olduğu halde bu sene 4,000,882 hektar vusatinde eraziden buğday mahsulü alınmış olduğunu bizzat izah etmiştir. M. Mussolini beyanatına devamla çok yakın bir atide İtalya'da istihlâk edilen ekmeklerin sırf millî buğdaylardan yapılmış unlar ile imâl edileceğini söylemiştir.

### Mısır, bazı gümrük resimlerini arttırdı

KAHIRE, 11 A.A. — Hükûmet otomobil aksamının muhammin kıymetleri üzerinden alınan gümrük resminin yüzde on beşten yirmi beşe ve kahve ile çayın beher gayri safi yüz kilosundan istifa edilen gümrük resminin 200 kuruştan 250 kuruşa çıkarılmasına dair bir kararname neşretmiştir.

### Bari panayırı

BARI, 11 A.A. — Şark panayırında temsil edilen milletlerle İtalya arasında ticaret münasebetlerinin inkişafını temin maksadile M. La Rocca'nın riyasetinde birkaç mühim içtima yapılması kararlaştırılmıştır. Bu içtimalara Balkan, Afrika ve Asya memleketlerinin ticaret mümessilleri ve acenteler iştirak edeceklerdir.

Bu içtimalardan birincisi esasen yapılmış ve bu toplantı da Mısır, Yunan Yugoslavya, Filistin murahhas heyetleri hazır bulunmuşlardır.

Türkiye, Romanya, Sürye, Macar ve Rus murahhas heyetleri ikinci içtimaa iştirak edeceklerdir.

### Kambiyo Borsası

| | | | |
|---|---|---|---|
| Isterlin | 1030, | Kuron | 15,93, |
| Dolar | 0,47,22, | Şilling | 3,35,80 |
| Frank | 12,03,50 | Pezeta | 5,24,80 |
| Liret | 9,01,25 | R. mark | 2,00,00 |
| FrankB. | 3,39,20 | Zloti | 4,20, |
| Drahmi | 36,43,00 | Pengü | 2,74,19 |
| Frank İ. | 2,41,90 | Ley | 79,25, |
| Leva | 65,15, | Dinar | 26,75, |
| Florin | 1,18,00 | Çervoneç | 1088 |

| | | |
|---|---|---|
| Borsa harici | Altın | 915,00 |
| | Mecidiye | 51,00 |
| | Banknot | 266, |

| Esham ve Tahvilâtın nevi | |
|---|---|
| İstikrazı dahilî | 92,25 |
| Düyunu muvahhide | 66, |
| İkramiyeli Demiryolları | 3,50 |

Vilâyette

## Yoklama

### Geri kalanlar için başladı

Defterdarlığın tanzim etmiş olduğu talimatname mucibince, eylûl yoklamalarını evvelce yaptırmamış olanların yoklamalarına dün başlanmıştır.

### Beyoğlu defterdarı

Manisa Defterdarlığından Beyoğluna tayin edilen Ali Rıza Bey işe başlamış ve dün Vali muavini Fazlı Beyi ziyaret etmiştir.

### Muhiddin Bey

Yalova'ya gitmiş olan Vali Muhiddin Bey orada on beş gün kalacaktır.

Mübadelede

## İşler tesri Ediliyor

### Komisyonun nihayet beş aya kadar işi bitiyor

Muhtelit mübadele komisyonunda işleri tesri için yeni teşkilâta başlanmıştır. Bilhassa etabli vesikaları ve para tevziatı işlerini sür'atle bitirmek için Türk ve Yunan heyeti murahhasları teknik büroya dörder memur ilâve etmişlerdir. Artık emlâk iadesine müteallik müracaatların komisyonca kabul edilmemesi kararlaştırıldıktan sonra, komisyonun bunlardan başka mühim bir işi kalmadığı ve nihayet 5 ay zarfında komisyonun faaliyetini bitireceği beyan edilmektedir.

Memlekette

### İzmirde yangın

İzmir'den sigorta şirketlerine gelen bir telgrafa göre, Kemeraltında Gön hanı yanmış ve 300,000 liralık tütün harap olmuştur. Yanan tütünün 200,000 liralığı muhtelif şirketlere sigorta edilmiştir. Tütünler Sarıköylü Hasan ağaya aittir.

### Bir aile diri diri yandı

Erbaadan yazıldığına göre, bu aym üçüncü perşembe gecesi, kasabaya yarım saat mesafede Aladım köyünde köy muhtarı Hasan ağanın evinden yangın çıkmış ve Hasan ağa çocuklarını kurtarmak için alevlerin içine atılmışsa da çıkamamış, kendisi, karısı ve iki çocuğu diri diri yanmışlardır.

### 100 para için cinayet

Adanada Yozgatlı Mehmet isminde bir karpuzcu ile üç köylü yüz paralık karpuz almak meselesinden kavga etmişler ve köylülerden Ali isminde biri Mehmedi, kafasına indirdiği ağır bir madde ile yere sermiş ve öldürmüştür. Katil yakalanmıştır.

## Mahkemelerde

### Neşriyat davaları

#### Ceza mahkemeleri dün dört gazetenin davalarına baktı

*Birinci dava*

Afyon piyasası hakkında hilâfı hakikat neşriyatta bulunmakla maznunen aleyhlerine dava açılmış olan Son Posta gazetesi sahibi Ali Ekrem, neşriyat müdürü Selim Ragıp Beylerin muhakemelerine dün üçüncü ceza mahkemesinde başlandı.

Ali Ekrem ve Selim Ragıp Beyler, İzmirden ve İstanbuldan ayrı ayrı şekillerde iki haber aldıklarını, bunlardan birinde afyonun beş liraya kadar düştüğünün, diğerinde ise 15 - 16 lira olduğunu bildirildiğini, ve her ikisinin de dercettiklerini söylediler.

Heyeti hâkime, afyon piyasasının düşük olduğu hakkındaki neşriyatın piyasaya tesir etmiş olup olmadığının alâkadar makamattan sorulmasına karar verilerek muhakeme aym 16 sına talik edildi.

*İkinci dava*

Cumhuriyet başmuharriri Yunus Nadi Beyin mesdut Yarın gazetesi sahibi Arif Oruç ve mes'ul müdür Burhanettin Âli Beyler aleyhine açtığı hakaret davasının rüyetine dün ikinci ceza mahkemesinde başlandı. Kararnamenin kıraatinden sonra reis Hâmit B.; Arif Oruç Beye ne diyeceğini sordu. Arif Oruç B. de, ilk neşriyatın Cumhuriyet gazetesi tarafından başandığını, buna mukabele edildiğini ve bu suretle hakaretin temadi edip gittiğini söyledi.

Bunu ispat edecek gazetelerin de vekillerinde bulunduğunu, vekilin de henüz gelmediğini ilâve etti, ve gelmesini istedi.

Muhakeme, bunun için haftaya cumartesi gününe talik edildi.

*Üçüncü dava*

Gene mesdut Yarın gazetesinin bir nüshasında: "icra vekilleri meb'us olamayacaklar,, ünvanı altında çıkan bir yazıdan dolayı efkârı tehyiç davası açılmıştı. Bu dava da dün üçüncü ceza mahkemesinde intac edilmiştir.

Mahkeme, bu yazının esasen musanna olduğu için efkârı tehyiç edecek mahiyette görmemiş, maznunen tahtı muhakemeye alınan Ertuğrul Şemsettin Beyin beraetine karar vermiştir.

*Dördüncü dava*

Erenköylü Sadettin ef. isminde bir zat tarafından gazetemiz aleyhine açılan davanın rüyetine dün ikinci ceza mahkemesinde devam edilmiş ve sabık mes'ul müdür Burhanettin B., dava etrafında izahat vererek, bu zatın polisçe tahtı isticvaba alındığını beyan etmiştir.

Mahkeme, bunun üzerine, filhakika böyle bir isticvap cereyan edip etmediğinin polis müdürlüğünden istilâma karar vermiş ve muhakeme yi talik etmiştir.

Maarifte

## Iade edilen Bütçe

### Edebiyat fakültesi müderrisleri dün içtima etti

Edebiyat fakültesi meclisi müderrisini dün öğleden sonra toplanarak, divanın bütçe hakkında sorduğu suallere cevap vermitşir. İçtima uzun sürmüş ve münakaşalı olmuştur. Edebiyat fakültesinin evvelce aslî ve ihtisas diye ayırdığı iki ders derecesi hakkında vâzih bir şekilde izahat vermiş ve müderrirlerin niçin bu suretle tefrik edildiğini, darülmesai kelimesinin mana ve şümulünü izah etmiştir.

Darülfünun divanı çarşamba günü toplanarak edebiyat fakültesinin bütçesini yeniden tetkike başlayacaktır. Divanın bu tetkikatının daha bir kaç içtima devam edeceği tahmin edilmektedir.

### Lise ve orta mektep kadroları

Lise ve orta mekteplere kadrolar dün tebliğ edilmeğe başlamıştır. Ve kâlet alâkadar mekteplere doğrudan doğruya tebliğat yapmaktadır. Istanbulda taşraya gidecek yalnız lise hocasıdır. Ilk mektep hocalarından da Anadoluya ancak 18 kişi gidecektir.

### Macit B. gitti

Darülfünunun coğrafya müderrisi Macit B. Pariste toplanacak beynelmilel coğrafya kongresine iştirak etmek üzere dün Parise hareket etmiştir. Memleketimiz ilk defa bir coğrafya kongresine iştirak etmektedir.

Spor

### Kasımpaşa idman kulübünün motörü birinci geldi

Cuma günü Beykoz sahasında yapılan deniz yarışlarında Kasımpaşa idman klübünün motörü birinci gelmiş ve bir kupa ve bayrak almıştır.

### Dünkü Eskrim müsabakaları neticesi

1928 Amsterdam olimpiyadına iştirak eden millî eskrim takımı haricinde bulunan eskrimörlerin kılıç mübarezeleri dün saat 15 ten itibaren Beşiktaş klübü salonunda icra edilmiştir.

Neticede Rıza Bey (Kumkapı) I Adil B. (Mülâzim) II, Ilhami B. (Beşiktaş) III, Raif B. (Beşiktaş) IV, Memduh B. (Beşiktaş) V, Halit Bey (Kumkapı) '' ayni derece ile seçilen bu altı kişi gelecek cumaya eski Millî takımla çarpışacak ve Balkan olempiyadına iştirak edecek Millî takım seçilecektir.

Kari mektupları

### Maaş itasında intizam

Zat maaşları Samatya tevzi mahalline memur edilen zevat tarafından gerek yoklama muamelâtının ifası ve gerek maaşatın tevziatı esnasında gösterilen nezaket ve sür'at ve intizam her veçhile şayanî şükran olmakla, gerek kendilerine ve gerekse idareye ehil zevatın tayinindeki isabet dolayısile Istanbul defterdarî Beye âlenen teşekkürü vecibe addederim efendim.

Bahriyeden mütekait
Hakkı

### Tarifeden fazla para alan hangi hamal?

8 eylûl tarihli gazetenizin kari sütununda doktor S. M. imzalı ve "Haydarpaşadaki hamallar,, serlâvhalı bir yazı okudum. Umumî şikâyetler arasında Haydarpaşa istasyon hamalları da mevzuu bahsoluyordu. Benim idaremde bulunan hamalların numaraları "1,, den "40,, a kadardır. Eğer hakikaten bir yolsuzluk yapılmışsa, kendisini tecziye edebilmem için bu hamal veya hamalların numaraları tasrih edilmelidir. Yoksa, alelûmum hamallardan bahsedilirken asıl meselenin müphem bırakılmış olarak bu meyanda da dört senedir ıslahına uğraştığım ve muvaffak da olduğumu zannettiğim Haydarpaşa hamallarının zikredilmesini doğru bulmuyorum.

Sofu Mehmet
Haydarpaşa iskelesi hamalbaşısı

### Romen mektep gemisi dün de gidemedi

Akdeniz limanlarını ziyarete giderken Ada açıklarında bozulan Köstence isimli Romen mektep gemisinin tamiri bitmediğinden, gemi dün hareket edememiştir.

Belediyede

## 7000 metre Hortum

### Nihayet İtfaiye hortumları tecdit ediliyor

Belediye 7 bin metre yeni itfaiye hortumu almıştır. Hortumlar muayene edilmiş, müspet netice vermiştir. Belediye iki gün sonra hortumları tesellüm edecektir.

Diger taraftan 135 bin liralık itfaiye levazımının da münakasası bir kaç güne kadar bitecektir. Bu levazim için de arazözler, maske ve saire vardır.

### Başı boş köpekler

Son günlerde sokaklarda başı boş köpekler çoğalmıştır. Belediye bir tamim yaparak bu köpeklerin itlâfını emretmiştir. Fakat itlâf için tatbik edilecek usul hakkında da izahat verilmiştir.

### Sürp Agop mezarlığı

Sürp Agop mezarlığı için birkaç güne kadar mahallinde ehli vukuf tarafından keşif yapılacaktır. Keşifte mezarlığın Bayazıdı veli vakfından olup olmadığı tetkik edilecektir.

### Erzurum harita mütehassısı isteyor

Erzurum belediyesi İstanbul belediyesine müracaat ederek, İstanbuldan bir harita mütehassısı istemiştir. Erzurum şehrinin şimdiki haritası ile mustakbel plânı yaptırılacaktır. İstanbul belediyesi keyfiyeti ilân etmiştir.

### Sular muayene edilecek

Dizanteri hastalığının sulardan geçtiği anlaşılmış ve bütün suların belediye tarafından daha sıkı bir surette muayenesi tekarrür etmiştir.

### Ancak dörtte biri kaydedilmiş

Şimdiye kadar şehirde mevcut müstahdeminin ancak dörtte biri belediyeye müracaat ederek, tesçil edilmiştir. Bütün müstahdemin 10 bin kadardır.

### Mezarlıklar müdürlüğü

Belediye mezarlıklar müdürlüğüne itfaiye müdürü İhsan, Darülbedayi müdürü Memduh ve müfettiş Memduh Beylerin namzetlikleri söylenmektedir.

İtfaiye müdürünün değişmesine muhakkak nazarile bakılmaktadır.

### Bağdatta açılacak fabrika

Tütün inhisar idaresi müdürler encümeni dün toplanarak, Bağdatta inhisar firmasile açılacak yeni cigara fabrikası mukavelesini tetkik etmiştir.

Mukavelenin yalnız fabrika mümessili tarafından inhisara verilecek temettüe ait maddesi encümence kâfi görülmemiş ve bu hususta tekrar müteahhitle müzakere ve temasa girişilmesi tekarrür etmiştir.

İnhisarlarda

## Rus Tütünleri

### Rekabet Türk tütünlerine zararveriyor mu?

En mühim ihracat maddelerimizden birini teşkil eden tütünlerimizin Rus rekabetine maruz bulunduğu söyleniyordu. Tütün inhisarı umum müdürü Behçet B. bu hususta demiştir ki:

Behçet Bey

"— İcra ettiğimiz çok esaslı tetkikat neticesinde Rus tütünlerinin bizim satışlarımıza mühim bir tesir yapmadığını anladık.

Rusyada vakıâ çok tütün istihsal olunuyorsa da, ihracat miktarı şimdiye kadar büyük bir yekûn tutmamaktadır. Rus tütünlerinin mazarrat iras edebileceği mıntaka Karadeniz mıntakasıdır.

Trabzondan her sene bir milyon ve Artivinden de birkaç yüz bin kilo tütün aldığımıza ve mezkûr mahallerin istihsalâtı da bu rakamlara yakın bulunduğuna göre, istihsalâtı tezyit etmedikleri takdirde büyük bir endişe yoktur. Samsun tütünlerine gelince, bu tütünlerin de müşterileri ve alacakları miktar malûm olduğundan o miktarı, yani senevi şimdilik 4 milyon kiloyu tecavüz etmediği taktirde endişeye mahal olmadığı kanaatindeyiz. Izmirin yeni tütün mahsulü çok nefistir. Ve miktarı geçen senekinden daha azdır. Zaten şimdiden müşterileri de mevcuttur. Diğer mıntakaların daha yeni mahsul mevsimi gelmemiştir."

Behçet Bey baremin inhisar idaresine teşmil edilmiyeceği şayiasından ademi malûmat beyan ederek, bu sene baremin tatbik edileceğini söylemiştir.

### Perakende sigara satılacak

Inhisar idaresi, Istanbul ve mülhakatında bayilerde açık kutularla bulundurarak tek ve beşer adet cigara satışı ihdas etmeğe karar vermiştir.

Bu perakende satışlara teşrini evvel iptidasında başlanacak ve iyi netice alındığı takdirde memleketin diğer mıntakalarına da teşmil olunacaktır. Tek satılacak cigaraların luks nevinin adedi 90 para, Gazi cigarası 2 kuruş Boğaziçi 60 para, Hanım ve yenice birer kuruş, En âlâ 30 para, ikinci ince ve üçüncü kalın 20 paradır.

Beşerlik cigaralardan da Serklidoryan 4 kuruş on para, Bafra 4 kuruş, Ismet 3 kuruş 10 para, Hanım eli ve üçüncü 2 kuruş, köylü 60 para olarak tesbit edilmiştir. Bütün bayilerde bu tek ve beşer cigara satışlarına mahsus açık kutular bulundurulacaktır.

## Gene son yangın...

*.. "Son Beyoğlu yangınında gene terkos borularında. su yok muş, itfaiyenin hortumları eski imiş — Aksarayda 4 ev 3 dükkân yandı. Terkos borularında ber mütat su yokmuş ilh..,,*
*(Gazeteler)*

*— Aa... Baba ne tuhaf? Havuz gibi fıskiyeleri var... Kurbağa sesleri de çıkıyor. ..*

*— Bu fıskiye değil oğlum; itfaiyein hortumu. Şuradan bir kuyudan su alıp yukarıdaki yangına veriyorlar, işittiğin de kurbağa sesleri değil,*

## Balkan Konferansı

*Ankara merkez bürosu yarın geliyor*

11 teşrinievvelde Istanbulda toplanacak Balkan konferansı için hazırlıklara devam edilmektedir. Dün Ruşen Eşref, Hâmit Beyler darülfünuna giderek konferansın toplanacağı salonu tetkik etmişlerdir. Ankara bürosu da yarın şehrimize naklederek Darülfünunda içtimalarına devam edecektir. Balkan birliği Türkiye millî cemiyeti de yarın Darülfünunda bir içtima yapacaktır.

### Iyi bir hareket

Evvelki gün Kadıköyünden İstanbul'a geçerken gazetemiz müretteplerinden Niyazi efendinin oğlu 10 yaşında Kemal yanlışlıkla Kalamış vapuruna binerek kaybolmuştur. Fakat Seyrisefain memurları çocuğu muhafaza ederek ebeveynine teslim etmişlerdir. Ailesi gösterilen bu insaniyetten dolayı Seyrisefain m...

## Hisse senedi Alanlar

*Cümhuriyet Bankası senetlerinin ilk taksiti bu ay alınıyor*

Cümhuriyet Merkez Bankasının faaliyete geçeceği zaman yaklaştığı için, hisse senedi bedellerinin ilk taksitlerinin alınmasına da başlanmıştır.

Cümhuriyet Merkez Bankası nizamnamesi eylûlün birinci günü tasdike iktiran ettiğinden, hisse senedi kaydını taahhüt etmiş olan zevatın ilk yüzde 40 taksitlerini bir eylûlden itibaren nihayet bir ay zarfında vermiş olmaları lâzım gelmektedir.

### Isveçli ceneral

Evvelki gün şehrimize gelen Isveçli ceneral Richard Gustave Akerman dün müzeleri ve camileri gezmiştir.

Evvelce muhtelit komisyon azalığında bulunmuş olan Isveçli ceneral bu defaki seyahatinin hususi mahiyette olduğunu söylemiştir. Ceneral Akerman salı günü Semplon ile Belgrada hareket edecek...

## Oksfort Darülfünunluları

*Dün şehri gezdiler ve akşam gittiler*

Evvelki akşam Pake kumpanyasının Piyer Loti vapuru ile şehrimize gelen Oksfort Darülfünun profesör ve talebesinden mürekkep seyyah kafilesi dün müzeleri, camileri gezmişler ve akşam saat on yedide Marsilyaya hareket etmişlerdir.

Geçenlerde İstanbula gelen eski Fransız maarif nazırı M. Charles Reibel dün Avrupaya gitmiştir.

### Mülkiye teftişleri

Mülkiye müfettişlerinden Abdullah Feyzi, Imadettin, Sabri Beyler teftiş için Bolu, Zonguldak, İzmit taraflarına gitmişlerdi. Müfettişler teftişlerini bitirdikleri cihetle bugün Zonguldak'tan şehrimize geleceklerdir.

Göynük ve havalisinde teftişte bulunan müfettiş Devriş Hüsnü B. de bugünlerde şehrimize dönecek...

# Milliyet

*Asrın umdesi "Milliyet" tir.*

13 EYLÜL 1931

IDAREHANE — Ankara caddesi No: 100 Telgraf adresi: Milliyet, Istanbul.

Telefon numaraları:
24311 — 24312 — 24313

*ABONE ÜCRETLERİ*

| G | Türkiye için | Hariç için |
|---|---|---|
| 3 aylığı | 400 kuruş | 800 kuruş |
| 6 „ | 750 „ | 1400 „ |
| 12 „ | 1400 „ | 2700 „ |

*Gelen evrak geri verilmez*

Müddeti geçen nushalar 10 kuruş tur. Gazete ve matbaaya ait işler için müdiriyete müracaat edilir.

Gazetemiz ilânların mes'uliyetini kabul etmez.


## Bugünkü Hava

Dün azamî hararet 24, asgarî 18 derece idi. Bugün ruzgâr poyraz, hava açıktır.

## Rusyada Ne yediniz?!

Her seyahatten, spor seyahatinden dönüşte gençler biribirlerini gördükçe sorarlar:

— Nasıl, seyahat iyi geçti mi?.. Nasıl iyi şeyler yediniz mi?

— Âlâ oldu! Mükemmel..

— Ziyafet?..

— Tümen, tümen!

— En çok ne yediniz?..

— İki şey: Havyar ve gol!

## Istanbul yemişlerinin ıslahı

Belediye karar vermiş.. .İstanbul yemişlerini ıslah edecek miş.. Çok iyi fikir.... Evvelâ armutlardan mı, elmalardan mı, başlayacaklar bilmem... Her halde cevizlerimiz iridir. Ona ilişmemeli... Yalnız mademki; belediye hüsnüniyetle bu işe karar vermiş.. İstanbul yemişlerinden evvel İstanbulun Yemiş iskelesi taraflarını bir temizletse ne iyi olur.. Bu olduktan sonra, üzümleri, armutları, incirleri düşünebiliriz.

## Güneş tutuldu mu?

Güneşe, derler ki; dünyaya hayat veren en büyük unsurdur. Büyük bir yıldız ve azîm bir ateş!. Lâkin dikkat ettim.. O da ehemmiyetten düştü.. Neden!.. Neden olacak.. Geçen gün güneş tutulmuş... Kimse farkına varmamış.. Halbuki; bir yankesici, bir hırsız tutulsa bir gazeteci tevkif edilse elbette güneş tutulmaktan daha fazla gürültü yapar, gazeteler yazar ve hareket olurdu... Güneşte artık modadan düştü.. Yegâne işi plâja yatan vücutleri karartmak!.. Siyah potinlerimizi karartan lostracıdan farklı bir iş değil!..

FELEK

# Ilmî bahisler

*Londrada yapılacak olan Faraday ihtifali münasebetile*

## Büyük âlim Maxwell'in hayat ve eseri

II

Fizik tarihi dört devreye ayrlabilir. Pek eski zamanlardan 1550 senesine kadar o zaman birinci devre tabiî hâdiseler üzerinde yapılan müşahedeler vasıtasile hakikat toplamakla geçmiş olup bu devrede eski Yunan mektebinin nüfuzu görülüyor. Bu devrede fizik nazariyeleri kısmen spekülâtif ve kısmen de metafiziki mahiyetteki imali fikir tarikile vazzedilmiş olup tecrübe usulü reddediliyor. 1550 den 1800 ze kadar imtidat eden ikinci devrede ilmî tetkikatta terrübî usulün tatbiki görülmekte olup Gilbert ve Galileo tarafmdan açılan bu devrede mühim rol oynıyanlar Newton, Huygheus, Boyle, ve Franklindir. Bu deevrenin vasfı mümeyyizini Galileo şu suretle hülâsa ediyor:

"....İlim nazariyeleri tecrübeye istinat etmekle beraber nazariyeyi mizan etmek üzere yapılan diğer tecrübelere uygun veya muhtelif düşmesine göre kabul veya reddedilmek suretile inkişaf edebilir.,,

1800 den 1890 na kadar imtidat eden üçüncü devreye de "Klâsik fizik,, devresi deriz ki Kont Rumford tarafmdan açılan bu devre Faraday ve Maxwell'in eserlerile kapanmıştır. Faraday'ın ilmî tetkikatından çıkan mahsul Maksvel'in dehasile elektromanyetik nazariyesine inkılâp etmiştir.

1887 senesinde foto elektrisite hâdisesinin keşfile başlıyan son devreye de (Asrî fizik) devresi deriz.

Eevvelki makalemde Faraday'in hayatından bahsetmiştim. Bu makalede ayni devrenin diğer büyük kahramanı olup tevellüt tarihi üzerinden tam 100 sene geçen Maxwell'in muhtasar tercümei halini kaydedeceğim.

Games Clerk Maxwell 1831 senesi yani Faraday'in elektromanyetik endüksiyonu keşfettiği senenin haziranında Edinburgh'ta dünyaya gelmiştir. Hususî muallimden bir fayda görülmediğinden Maxwell on yaşnıda iken Academy of Edinburgh'ğa gönderilmiştir. Küçüklüğünde sınıf refikleri ile sıkı temasa gelmekten içtinap ediyormuş ise de arkadaş canlısı hissini verirmiş. Arkadaşlarına garip görünen bu çocukta arkadaşları üç noktada ittifak ederlermiş: kavî adaleli, cesur ve iyi tabiatlı.

Bütün derslerde derecesi iyi olmakla beraber hendesede pek ilerde imiş, 1846 nisanının 6 sında yani on beşini doldurmasına iki ay var iken Edinburgh kralı cemiyetinin davetile "çok mihraklı beyzi münhaniler,, üzerinde bir konferans vermişti. Ayni zamanda miknatisiyet ve müstekattebi ziya üzerinde tecrübeler yapmakta imiş. 1843 de akademiyi terkettiği zaman "riyaziye ve İngilizce de birinci ve Lâtin lisanında birinciye yakın derecede imiş.,,

1847 teşrinisanisinde Edinburgh darülfünununa girmiş ve burada riyaziye, hikmet tabiiye ve mantık derslerini takip etmekle beraber "Yuvarlanan münhaniler nazariyesi,, (alâstikî cisimlerin müvazeneti) ne dair iki mühim eser neşretmiş idi ki bu sırada yaşı henüz on dokuzu doldurmamıştı bile!!.

Maxwell tecrübeyi riyaziye dercesinde severmiş. Ailenin Glenlair'deki malikânesinde yapmış olduğu küçük lâboratuvarında nasıl çalıştığını o sırada arkadaşına yazdığı bir mektuptan anlıyabiliriz:

"Bahçe kapısının yanındaki çamaşırlığın üstündeki tavan arasında bir atelye yaptım. İki fıçıya istinat eden bir eski kapıyı tecrübe masası olarak kullanıyordum; biri kırık diğeri sağlam olan iki sandalye atelyenin mobilyasını teşkil ediyor.,,

"Kapının üzerinde meşrebeler, tabaklar, cam kavanozlar dizilidir? Bu kavanozlarda su, tuz, soda, hamızı kibrit, çivit, grafit tozu vardır; kırık camlar, demir ve bakır teller, bakır ve tutya lâvhalar, balmumu, mühür mumu, çamur, çamsakızı, mangal kömürü, adese, galvani cihazı, atelye eşyasındandır. Bir alay hamam böceği, örümcek, tahta kurusu, ötede beride dolaşıyor ve muhtelif mayilere düşerek intihar ediyorlar... En iyi usulle elektrik kaplamacılığı ediyorum. Bir hamam böceği vasıtasile bakır mühür yaptım. Evvelen, bir böceğin iyi nakil olduğunu düşündüm ve hayvancağızı balmumuya gömdüm. Bunu vahşet addetmeyiniz. Çünkü hayvanı evvelen kaynar suya batırdım, can çekişmesine vakit bile kalmadı. Mühür mumile kalbini çıkardım ve bu kalbe fırça ile kurşun tozu sürdüm. Fakat iyi netice alamadım. Bilâhara açtığım yuvaya parmağımı sürdüm ve sonra kurşunladım. Bu suretle mükemmel bakır kaplama elde ettim.

Bu satırlardan biraz sonra müstekattebi ziyaya maruz bırakılan ve tazyik tahtında bulundurulan pelte üzerinde yaptığı tecrübelerden, tel ve çubukların bükülmesine dair tecrübelerden, mihanikî ve optik sabit miktarları arasındaki münasebetin tetkikine ait usullerden ... bahsediyor.

Maxwell 1850 senesinde Gembriç'in Trinity kolecine giriyor. Newton'da dahil olmak üzere İngilterenin en büyük riyaziyecilerini yetiştiren bu Kolleçten 1854 te en yüksek derecelerle çıkıyor .Bu Kolleçte iki senelik stajı yaptıktan sonra 1856 da Aberdeen darülfünununun hikmeti tabiiye müderrisliğine intihap ediliyor ve 1860 a kadar bu mevkii muhafaza ediyor. 1860 ile 1865 arasında Maxwell Londra darülfünununun Kings kollecinde fizik müderrisi görüyoruz.

Maxwell burada mühim eserlerini neşretmiştir ki bunlardan "fizikî kuvvet hatları,, 1862 de ve en meşhur eseri olan "Elektromanyetik sahanın dinamikî nazariyesi,, 1864 senesi kânunuevvelinin 8 inde neşredilmiştir. Beş senelik istirahatten sonra 1870 de Gembriç darülfünununda yeni açılan tecrübî fizik kürsüsüne intihap edilmiştir. Şimdi dünyanın maruf fizik lâburatuvarlarından biri olan Cavendish lâburatuvarını tesis etmiş ve vefatı tarihi olan 1879 senesi teşrinisanisinin beşine kadar bu lâburatuvar müdürlüğünde bulunmuştur. Maxwell'in vefatile bu lâburatuvar müdürlüğüne Lord Raleigh, onun vefatile G. G. Thomson ve bunun istifasile Rutterford geçmiştir. Maxwell'in adedi 100 zü geçen mühim eserleri üç sınıfa ayrılabilir: — (1) Renk ihtisası; (2) Molekül nazariyesi; (3) Elektromanyetik nazariyesi.

Renk ihtisasına ait eserinde Young'un renk ihtisası nazariyesine müteallik fizikî hakikatleri kemmî bir surette tetkik etmiştir.

Young üç esas rengin mevcudiyetini dıvar renkli lâvha ile ispata çalışmış idi. Maxwell evvelen renkli topaçla tecrübeler yaptı. Bilâhara renkli kâğıtlar yerine tayf renklerini karıştırmak üzere (renkli kutu) tecrübesini yapmış idi. Tecrübe netayicini üç esas rengi ihtiva eden muadeleler şeklinde göstermiştir.

Maxwell'in molekül nazariyesine ait eseri yevmî gazete sütununda hülâsa edilmiyecek derecede geniştir. Gaz molekülleri arasında sür'atlerin tevziine ait kanunu yüksek ve ağır riyaziye esaslarına istinat eder. Gazların lüzuciyet emsalleri vasıtasile (vasatî serbest geçit) in kıymetini bulmuş ve bu kıymetin gazların hululüne ait tecrübelerle bulunan kıymete tetabuk ettiğini görmüştür.

Maxwell'in bu ispatlarda kullandığı riyazî usullerdeki orijinalite ve zerafetin benzerini ancak Aynştayin nazariyesinde görüyoruz. Maxwell ile Clausins maddenin hareki nazariyesinin vazııdır.

Maxwell'in en büyük eseri Elektromanyetik nazariyesidir. Asrî fizik tayininden alâ kadar olan bu nazariye ilim âleminde görülen en yüksek nazariyelerin biridir. (Elektrik ve miknatis) namındaki meşhur eserinin mukaddemesinde diyor ki:

"Elektrik üzerinde tetkikata girişir iken bu vadideki riyazî esereri okumadan evvel Faradayın (elektrik üzerinde tecrübî tetkikat) namındaki eserini okumağa mecbur idim.,,

Burada nazarı dikkati celbeden en mühim nokta Maxwell'in ilk yaptığı spekülâsyonlarda daima fizikî müşahibetlere baş vurmasıdır. Filhakika Maxwell bulmuş olduğu bu müşahibetlerle elektrikî hâdiseleri iyice anlatabilmiş ve deha sını göstermiştir. 1873 de neşretmiş olduğu (Elektrik ve miknatis) namındaki iki ciltlik eseri dünyanın en büyük ilmî eserlerinden biri olan Newton'nun Principia'smın yanına konabilir. Bu eserin birçok noktaları sonradan zorlukla şerh edilmiştir.

Maxwell'in vazzettiği ve muakipleri tarafından tevsi edilen Elektromanyetik nazariyesi on dokuzuncu asır ilminin şahikasıdır. Hattâ yarım asır geçmesine rağmen, ister Srfî ilme giren meselelere tatbiki itibarile ve isterse Radyomuhberatı gibi tamamen tatbiki ilme yaptığı tesirlerle mütalea edilsin, Elektromanyetik nazariyesi ilim tarihinin en cazip meselelerinden biridir. Elektromayetik nazariyesini fizik tarihinin bir cüz'ü olarak mütalea edeceğimiz yerde asrî fizikin cazip hikâyesinin tam bir kısmı olarak tetkik ve tetebbu etmeliyiz.

İlim tarihinin en büyük simalarından biri olan Maxwell maalesef 48 yaşında vefat etmiştir

Müderris
Salih Murat

# Hikâye

## Dairede

— Fransızcadan —

— Muavin bey beni aradı mı?

— Hayır matmazel, henüz aramadı.

— İki otomobil çarpışmış, tramvaylar sıralandı. Biz de geciktik.

Geçikirseniz ne zararı var? Sanki muavin bey size darılır mı?

Bu son manidar cümleyi kırkbeşlik başkâtipM.Sabourin söylemişti.

Öteki memur otuz yaşların da bir kâtipti. Daktilo masasına otururken, ona bariz bir hayranlıkla bakıyordu.

Filhakika daktilo matmazel Roza kısa saçları, burnu, kaşı, gözü ve ağzı ile çok güzel bir kızdı. O kadar güzeldi ki müdür muavini bile kendisini memnun etmek için ne yapacağını bilmiyordu. Bu sebepten daktilonun müessesede nev'î bazı imtiyazları vardı.

Bunu bilenler de bir işleri olduğu zaman matmazel Roza ya muavin nezdinde delâlette bulunmasını isterlerdi. Bir kaç kişi de işlerini bu suretle yaptırdıkları için, daktilonun itibarı son derece artmıştı.

Roza, yazı makinesinin başına geçip, çalışmağa başladığı sırada genç kâtip Dubernier kızın yanına geldi:

— Matmazel, sizden bir şey rica edeceğim, dedi.

— Söyleyin.

— İşittim ki kütüphane muhafızlığı münhal imiş. Ben şahsan müracaatta bulundum. Fakat siz de muavin nezdinde benim için tavassut etseniz..

— Demek bizden ayrılmak istiyorsunuz.

— Ne yaparsınız? Kütüphane muhafızlığının maaşı fazla.

— Pek âlâ, siz işi bana bırakınız.

— Teşekkürler ederim matmazel..

— Bugün öğleden sonra söylerim. Çünkü muavin yemekten sonra her zaman keyifli oluyor.

Dubernier masasına gitti. Daktilo da tiktaklarına devam etti. Bu esnada bir zil..

Roza çağırıldığı için dosyaları alarak kalktı ve muavinin odasıa gitti.

Başkâtiple kâtip yalnız kalınca, başkâtip sordu:

— Sen kütüphane muhafızlığını mı istedin?

— Evet.

— Öyle amma, ben yirmi senedir orasını istiyorum da, gene bana vermiyorlar.

— O halde?

— Çünkü ben kadın nüfuzundan istifade etmiyorum.

— Eh, bazan da kadın nüfuzunun faydası olur.

— Durun, o kadar sevinmeyin bakalım.

— Ben taliime güvenirim.

— Küçük bir sükût fasılası oldu. Başkâtip dedi ki:

— Ben sizin yerinizde olsam, bu odalardan ayrılmam.

— Allah Allah, neye?

— Çünkü Roza seni seviyor.

— Yalan! Deli misin sen?

— Ben senden yaşlı ve tecrübeliyim. Bir bakışta anlarım.

— Haydi canım..

— Ayol, o senin kollarnıa düşmek için ağzından çıkacak bir tek lâfa bakıyor. Ah, ben senin yerinde olsaydım..

— Atmaaa!

Sustular. Roza muavinin odasından geliyordu. Şimdi Dubernier uzun bir rapor yazarken, sık sık Rozaya bakıyordu. Bir aralık bakışları öyle kesafet peyda etti ki, Roza başını kaldırdı ve gözler birleşince Roza gülümsedi.

Dubernier'nin kalbi hopladı. Allah, Allah! Acaba başkâtip doğru mu söylüyor?

. . . . . .

Saat ikide tekrar yazıhaneye geldiği zaman, Roza yalnızdı ve bir şeyler yazıyordu. Başkâtip te orada değildi. O zaman Dubernier fırsattan istifade için, masa üzerine eğilen kızın ensesinden öptü.

Bir sayha! Roza ok gibi yerinden fırlayarak, Dubernier'ye öyle bir tokat aşketti ki, masada, gencin kolunda ne kadar dosya, evrak varsa, hepsi darma dağın oldu,

O sırada muavinin kapısı açıldı ve bizzat muavin manzarayı görünce, çivi gibi mıhlandı, kaldı.

— Nedir, Mösyö Dubernier? Ne oluyor?

Delikanlı şaşırdı. İzahat verdi. Muavin çıkıştı:

— Ben dairede böyle rezalet istemem. Bu hareketler hakkınızda iyi not verdirecek şeyler değildir.

Birkaç dakika sonra başkâtip gelip te, hâdiseyi öğrenince, için için kendisini tebrik etti ve:

— Ben zaten onun kütüphane muhafızı olamayacağını söylemiştim, dedi.


Pek yakında Tamamen Yeniden Tecdit edilen

MAJİK SİNEMASI

Açılıyor

ARTİSTİK Sineması

17 eylül perşembe akşamı Fransız filimlerinin en güzeli olan

**Viyana Aşkları**

filmile yeniden küşat edilecektir. JANİE MARESE, ROLAND TOUTAİN ve MAURİCE DE CANONGE tarafından



**Yeni neşriyat:**

**Gönülden Gönüle**

*Muharriri: M. Turhan*

Türklüğün yüksek faziletlerini ve tarihte Alp denilen Türk büyüklerinin nasıl yaşadıklarını ve nasıl sevip sevildiklerini pek ince bir üslûpile hikâye eden bu eserin cidden okunmağa, her sahifesinde tevakkuf edile edile okunmağa değeri vardır. Agâh—Sabri kitabhanesi tarafmdan Milliyet matbaasında basılmıştır. Bütün kârilerimize tavsiye ederiz.



Beyoğlu on beşinci mektepten aldığım şehadetnamem Nişantaş yangınmda zayi oldu. Yenisini alacağım. Eskisinin hükmü yoktur.

Mezkûr mektepten 563 numaralı Fuat Selim



Harik Hayat Kaza ve Otomobil

Sigortalarınızı Galatada Ünyon hanında kâin ÜNYON SİGORTASINA yaptırınız.

Türkiyede bilâfasıla icrayı muamele etmekte olan

ÜNYON

kumpanyasına bir kere uğramadan sigorta yaptırmayınız. Telefon: Beyoğlu 2002


Milliyet'in Edebî Romanı : 21

# BAŞI DÖNÜKLER

*İbrahim Necmi*

ciddî ve temiz görünen bu adam sevmediği bir barıştırmaya neden delâlet etmişti?

Ahmet Nebil, bu muamma önünde, dalgın dalgın düşünüyordu. Birden bire omuzuna güzel kokular saçan yumuşak bir el dokundu. Delikanlı, içine daldığı düşüncelerden silkinerek döndü. Süheylâ Hanım, ap açık göğsünü meydan okurcasına germiş, Ahmet Nebilin gözlerinin içine bakıyordu:

— Ne oldunuz, Ahmet Nebil Bey? Bu ne dalgınlık böyle?

— Bir şey değil, efendim.

— Yok, yok. Çok düşünceli duruyorsunuz.

— Hayır, Hanımefendi.

— Canım, benden saklamayın..

— Neyi saklıyacağım, efendim?

— Şu düşüncenizi.. Yahut, durun ben söyliyeyim, Muhteşem Nihat Hanımefendiyi gücendirdiğinizi mi düşünüyorsunuz, yoksa Neriman Cemşit Hanımı darılttığınızı mı?

— Neler söylüyorsunuz, Süheylâ Hanım ?

— Öyle ya! Muhteşem Nihat Hanımefendi sizi cuma günü bütün gün beklemiş. Siz söz verdiğiniz halde gelmemişsiniz. O da size pek gücenmiş.

— Bu güzel hikâyeyi size kim anlattı?

— Kim olacak? Şeyda Kâmil Bey.

— Allah allah!

— Yoksa Neriman Cemşit Hanımı mı düşünüyorsunuz?

— Ona da ne olmuş?

— Ne olacak? Romanımı dinlerken uyuklamışsınız.

— Canım, bunu da size kim söyledi?

— Tuhafsınız, Nebil Bey: Hani "âşık âlemi kör, etrafını dıvar zanneder,, derler a; siz de öylesiniz galiba...

— Kuzum Hanımefendi, bunu kimden duydunuz?

— Kimden olacak, canım? Doktor Lûtfi Bey anlattı.

— Doktor Lûtfi Bey mi?

Süheylâ Hanım, acırcasına Ahmet Nebilin yumuşak siyah saçlarını okşadı:

— Çok toysunuz, Nebil Bey, doktor Lûtfi Beyi gördüğüme şaşıyorsunuz, değil mi?

— Hayır, Hanımefendi, yalnız doktor Lûtfi Beyin bu sözü nereden çıkardığına şaşıyorum.

— Nereden çıkaracak? Ya Neriman Cemşit Hanımdan, yahut da annenden duymuştur.

— ?

— A! Bilmez misiniz? O, o evin daimî müdavimlerinden biridir.

— Ya!..

— Bana fenalık etmek istedi ama bugün ayaklarıma kapanarak af diledi.

— Kim?

— Doktor Lûtfi Bey..

Ahmet Nebil şaşırmış, kalmıştı. Süheylâ Hanımın sözleri kafasında birbirine bağlıyamıyordu. Doktor Lûtfi Bey Süheylâ Hanımın aleyhinde kocasına mektup yazmıştı. Demek Süheylâ Hanımın düşmaniydi. Diğer taraftan Neriman Cemşit Hanımın evine devam ediyor. Süheylâ Hanım da bunu biliyordu. Demek aralarında aşk, falan yoktu. Öyle iken doktor Lûtfi Bey Süheylâ Hanıma geliyor, ayaklarına kapanarak af diliyor, arada Neriman Cemşit Hanımın hikâyesini de söylüyordu.

Ahmet Nebil,

— Acaba bu insanlar başka bir hamurdan mı yapılmış?

Diye düşünüyordu.

Bu sırada salon kapıları açılarak misafirler yemeğe davet edilmemiş olsaydi Ahmet Nebil Süheylâ Hanımın ellerinden tutarak, işin bütün hakikatini soracaktı.

— Hadi sofraya Nebil Bey... .

. . . . . .

Sofraya oturulurken Süheylâ Hanım, birden bire haykırdı:

— Aman, çocuklar şimdi ne yapacağız?

Herkes şaşırmıştı. Ferit Necdet Bey sordu:

— Hayır ola, Hanımefendi?

— Muhteşem Nihat Hanımefendi ile Nihat İlhami Bey geldiler. Sofrada on üç kişi kaldık.

Yazıcı Zade Nazmi Bey kalın ensesi üzerinde arkası dümdüz başını çevirerek:

— Ey, bundan ne çıkar? Diye sordu.

— Nasıl ne çıkar? Bir sofrada on üç kişi uğursuzdur derler.

Mukbil Nedim Bey hemen öttü:

— Hadi canım, böyle batıl itikatlara kapılmayın. Bu sene Pariste bulunduğum sırada Sorlome'de meşhur bir profesör, batıl itikatlar hakkında bir konferans verdi. Dinlemeliydiniz. Batıl itikatların neden çıktığını, insanın kafasında nasıl yerleştiğini öyle bir anlatıyordu ki..

Mukbil Nedim Beyin sözleri kadınların ürküntüsünü azaltamıyordu. Süheylâ Hanım, Şeyda Kâmil Beyi bir işaretle yanına çağırdı. Kulağına bir iki kelime söyledi. Semiha Nazmi Hanım:

— İsterseniz Nevzat sonra yesin de on iki kalalım.

Dedi. Mukbil Nedim Bey protesto etti.

— Hiç öyle şey mi olur? Canım, bunun ne manası var? Bir sözdür uydurmuşlar. Yok on üç rakamı meş'ummuş, yok bir kibritle üç cigara yakılmazmış, yok kuyruklu yıldız görünürse felâket gelirmiş.. Bunlar hep insanların uydurmasi-yonları..

Şeyda Kâmil Bey, yavaşça salondan çıkmıştı. Hizmetçiler, birden bire ortaya çıkar bu meselenin sonunu bekliyerek, hizmetlerini tatil etmişlerdi. Reşit Bey gülerek Fuat Sami Beye döndü:

— Üstat, siz bu işe ne dersiniz ?

Fuat Sami Bey, dudaklarında ince bir tebessümle cevap verdi:

— On üç rakamının şeameti hakkındaki itikadın menşei hiristiyanlık hikâyeleridir. Gûya Hazreti İsa on iki havarisile birlikte sofraya oturdukları gece yakalanmış. On üç kişi bir sofrada bulunursa birinin başma felâket geleceği hakkındaki rivayet bundan çıkmıştır. Bunun bize bir taallûku yok.

Mukbil Nedim Bey hemen tasdik etti:

*(Devamı var)*

## Sinema

### Pola Negri

*Pola Negri*

Geçenlerde küçük bir ameliyatı müteakip pritonitten vefat eden Pola Negri 1895 senesi kânunuevvelinin 31i nde, Lehistanda Varşova civarında Lipno'da doğmuştu. Babası George Chaulupez aslan Macardı. Anası Eleonore Kielsezevska bir nahiye hâkiminin kızıidi.

Apollonia Chaulupez (Polanın asıl ismi) Varşovada millî tiyatro balet mektebine girdiği zamandır ki, kendisine Negri isimini verdi. Bunun da sebebi Ada Negri isminde bir İtalyan şairinin Leh'çeye tercüme edilmiş şiirlerini son derece beğenmiş olması idi.

On beş yaşında, dansta gösterdiği kabiliyet ve istidat, istikbal hakkında iyi tahminlere yol açarken, genç Pola bir kaç arkadaşı ile birlikte Varşovada ki Millî tiyatroda Cendrillon temsilini seyretmeğe gitmişti. O zaman dram san'atına karşı öyle bir incizap duydu ki, artık balerin değil, fakat aktris olmağa karar verdi. O günden itibaren o kadar çalıştı ki, başkalarının üç senede bitirebildiği metotları birsenede bitirdi ve 2 eylûl 1912 de Varşovadaki "Klayne teatr,, da ilk temsilini verdi. O tarihte ayda yüz ruble kazanıyordu. Bu temsillerden sonra muvaffakıyeti birden bire arttı.

4 temmuz 1913 de Pola Negri Varşova millî dram tiyatrosunda sosyeter sıfatile temsiller veriyordu. Burada azîm bir muvaffakıyetle mühim roller yarattı.

Umumî harp başlayınca, harekâtı harbiye artisttin hayatında büyük bir boşluk hâsıl etti ve bu, mütarekeye kadar böyle devam etti. Mütarekeden sonra, tiyatro hayatı Varşovada yavaş yavaş canlanınca, Pola Negri tekrar sahneye geldi.

Pola Negri ilk filmini 1915 te çevirmiştir .Sinema, yeni doğan bir san'at halinde Polayı alâkadar ediyordu. Kendisi "Aşk ve ihtiras,, isimli bir senaryo hazırlamıştı. Bu senaryoda başlıca rolü kendisi alarak, filmi çevirdi. Bir aylık mesaiden sonra film ikmal edilmişti. Fakat kuvvetsiz olduğu için Pola bu filmi yüz küsûr rubleye sattı. Halbuki satın alan zat bu filmden epice para kazandı. Çünkü film ,bütün kusurlarına rağmen, muvaffakıyet kazanmıştı. Bilhassa filmde, başlıca rolü teşkil eden "Salomenin raksı,, vardı ki, çok hoşa gitmişti.

1916 da, bilâhare Nevyorktaki Metro Politen operasının müdiri olan Richard Ordinsky kendisini ziyaret etmişti. Bu zatı meşhur Alman sahne vazı Max Reinkord gönderiyordu. Polayı "Sumru,, isminde bir sark filmini çevirmek üzere Berline davet ediyorlardı.

Pola kabul etti ve 1917 kânunuevvelinin onunda Berlinde Kammerespiele'de, azîm bir muvaffakıyetle temsillere başladı. Bu surette Ufa film stodyolarında da bir angajman aldı.

1917 mayısta Almanca çevirdiği ilk film "Polonez dansözü,, dür. Fakat bu film hiç muvaffakyet kazanmadı. Bunun üzerine Pola kendi sahne vazımı kendi intihap edeceğini söyledi ve o zaman Max Reinhard tronide alelâde bir aktör olan Ernest Lubitsch'i getirtti. Onun idaresinde filmini çevirdi: "Mumyanın gözleri,, ondan sonra da üçüncüsünü: "Sarı pasaport,,.. Bu son film müthiş bir muvaffakıyet kazandı.

Taakup eden üç sene zarfında Hollyvood'da ve Paramuntan angajman aldığı tarihe kadar, Pola Negri hep Lubitsch'in idaresi altnıda film çevirdi.

1918 de Emile Yannigs ve Harry Liedtke ile birlikte "La Dubarry,, yi ,ondan sonra da Ladam Okamliya, Karmen Sumru'yu çevirdi.

1918 nihayetinde Pola bir kaç ay içinVarşovaya döndü.Orada Kont Dombski ile tanıştı ve evlendiler. Bu izdivaç uzun sürmedi ve on sekiz ay sonra ayrıldılar.

Pola Negri 1919 da Berline dönerek, gene Lubstch'in idaresi altında iki modern film vücude getirdi.

1923 te Pola Negriyi Hollyvood'da görüyoruz. Paramunt, artisttinin "La Dubarry,, ve "Carmen,, ismindeki filmlerinin Amerikada kazandığı muvaffakıyetten dolayı kendisini angaje etmişti.

Amerikada ilk defa olarak Georg Fitzmaurice'in idaresinde "Bella Dona" yı çevirdi. Ondan sonra da "İspanyol rakkasesi,, ni!

1924 Paramunt Ernest Lubitch'i da angaje etti ve onun idaresinde Pola "Memnu cencet,, filmini çecirdi. 1925 ten 1929 a kadar Pola Negri Paramunt hesabına sıra le şu filmleri çevirdi: "Yara, Sehhar kadın, Gece çiçeği, Mon Homme, Bataklık çiçeği, Ah, bu erkekler!, Kraliçe, İyi ve kötü, Yalan taci, Hotel imperial, Tellorgü, İtiraf, Üç mücrim, Aktris aşkı, Moskovadaki kadın.,,

Pola Negrinin mukavelesi sesli film Amerikada yavaş yavaş kendisini göstermeğe başladığı zaman nihayet buluyordu.

Pola İngilizceyi fena konuştuğu halde yeni mukavelesi için daha yüksek ücret istediğinden, ne Paramunt, ne de Foks mukavelesini tecdit etmediler.

Bir seneden beri Pola Negriri Gürcü prensi M. Divani ile evli olduğu için, kocasile birlikte Avrupaya döndü. Bir müddet iki sene evvel annesi için satın aldığı şatoda istirahat etti. Ondan sonra "Kraliçenin gerdanlığı,, filmini çevirmek üzere bir fransz firmasile müzakerata girişti. Fakat son dakikada rolünü başkasına vererek, bir İngiliz firması ile mukavele aktetti ve yeni bir film çevirdi.

M. Divani'den ayrıldıktan sonra, Londrada bir haylı oturdu ve ingilizcesini düzeltti. Hattâ ölümünden çok az evvel Londrada oynadığı sekeçlerde çok muvaffakıyet kazandı.

Pola Negri, bilâ şüphe beyaz perdenin büyük ve muvaffakıyetli şöhretlerinden biri olmuştur. Bu kıymetini filmlerin de tamamile göstermiştir.

Pola Negri, yüksek bir artist olmakla beraber, iyi de bir muharrir ve şairdi. Gayet hisli ve derin şiirlerinden mürekkep bir mecmuai eşarı ve bir de düşüncelerini topladığı bir kitabı vardır.

### Meçhul şarkıcı

Meçhul şarkıcının kim olduğunu herkes bilir!... Önce, bu, Tourjensky'nin ikmal ettiği bir filmin ismidir. Ve senaryoda, Radiyoda binlerce meçhul samiin için teganni eden bu esrarengiz artisttin kendisi de meçhul kalmaktadır. Maamafih herkes bunun, bu filmin yıldızı meşhur tenor Luicien Muratore olduğunu bilmektedir.

Hakikat olsa o kadar güzel olmayacak derecede san'atkârane konmuş bir sakal ve bıyık, Lucien Muratore'un çehresini tamamen değiştirmiştir. Riga'nın küçük bir sokağını irae eden dekor çinde mütevahhiş bir neş'e ile Jim Gerald'ın kolunda yürümektedir. Meşhur tenor esrarengiz bir faciaesnasında müfekkiresini ve bütün hatıratı maziyesini kaybetmiş olup Jim Gerald ona hatıratını iadeye uğraşmaktadır. Riganın büyük tiyatrosunda "Mm Butterfly,, oynandığını ilân eden bir affiş onun müfekkiresinde bir ziya uyandırmaktadır.

### Marion Daviess'in geliri

NEVYORK, 11 A.A. — Sinema yıldızlarından Marion Davies gelir vergisi dolayısile Amerika hükûmeti ile arasında çıkan ihtilâfı 825 bin dolar tediye etmek suretile halletmiştir

# Schneider kupasını kim alacak?

## Cumartesi günü yapılması lâzım gelen müsabakada saatte 600 kilometrenin geçilmesine intizar ediliyordu

*Müsabakaya iştirak için yaptırılan tayyareler*

Bu cumartesi günü İngiltere de Wight adası ile Soteampeton ve Portesmot arasında Spithead koyunda, son defa olmak üzere meşhur Schneider kupası müsabakaları yapılması lâzım geliyordu.

Bu müsabakayı 1912 de Fransız Aero - Club'üne mensup Jaque Schneider isminde bir zat tesis etmişti. 1927 ve 1929 da bu müsabakayı kazanan İngilterenin bu cumartesi günü de kazanacağına şüphe etmemelidir. Bu suretle de kupanın son müsabakası yapılmış olacaktır.

1913 de ilk müsabaka Monako'da yapılmıştı ve müsabakayı saatte vasatî 75 kilometre sürratle Prevost isminde bir Fransız kazanmıştı Aynı tayyareci aynı senenin haziranında saatte 180, eylûlde 192 kilometre yapmağa muvaffak olmuştu.

1914 te müsabaka gene Monakoda yapıldı ve Hovard Piseton isminde bir İngiliz deniz tayyaresile saatte 240 kilometre katederek kupayı kazandı.

1919 da Bouremouth'ta fena bir havada yapılan aynı müsabakayı münakaşalı olmak üzere, Janello isminde bir İtalyan kazandı.

1920 de, Venedikte İtalyalı Bologna galip geldi. 1921 de galibiyet gene İtalyada kaldı. 1922 de İngiliz Biard kupayı aldı.

Fakat her sene sür'at gittikçe başdöndürücü bir hız alıyordu. 1923 te Amerika da kupaya iştirak etti ve mülâzim Rittenhonse saatte 285 kilometre sür'atle kupanın şerefini Amerikaya götürdü.

Ertesi sene müsabakaya iştirak edecek İtalyan ve İngiliz tayyareleri hazırlanamadığı için, müsabaka yapılmadı ve Amerika bu şerefi muhafaza etti. Keza 1925 te Baltimore'da yapılan müsabakada Amerikalı mülâzim Doolittle saatte 350 kilometre ile kupayı aldı ve Amerikanın şerefini muhafaza etti

1926 da İtalya kupayı Amerikadan aldı. 1927 de kupayı İngiltere İtalyadan aldı. Galip Webster Venedikte saatte 453 kilometre yapmıştı. O sene kupanın her iki senede bir yapılmasına karar verilmişti.

1929 da, müsabaka, bu senenin müsabakası yapılacak olan Sotent'te yapılmıştı ve İngiliz mülâzim Waghorn (geçen sene ölmüştür) saatte528kilometre 867 metre ile kupayı İngiliz lerden bırakmadı. Bu tayyareci müsabakada katedilmesi icap eden 350 kilometreyi 39 dakika ve 42 saniyede katetmişti.

Bu sene 600 kilometreyi bek lemek lâzımdır. Artık sür'ate o kadar alışıyoruz ki, İstanbuldan bir saattte Vana gittiğini söyleyenlere hayret etmeyeceğiz.

*Hava müsait değil*

LONDRA, 12 (A.A.) — Schneider kupası için yapılacak olan müsabakanın hava şeraitinin gayri müsait olmasından dolayı bugün icrasının pek az muhtemel olduğu resmen bildirilmiştir.

Bu müsabaka kat'î surette tehir edilmiş değildir. Yarın yapılması ihtimal dahilindedir.

## Belçikalılar güzellik kraliçesini seçtiler

*Yeni sene güzellik kraliçalığı için muhtelif memleketlerde intihaplara başlanmıştır. Yukarki resim 1931 kraliçalığı için, Belçikanın 9 eyaletinden seçilmiş güzelleri göstermektedir, 5 Eylûlde Anvers'teki Magic Palace'ta yapılan ikinci müsabakada bu 9 güzelin arasından bir tanesi seçilmiş ve Mis Belçika ilân olunmuştur.*

## Et yiyen otlar

Bazı otlar vardr ki, etle tayyüş ederler. Bunlardan bazıları da yaşadığımız mtedil iklimlerde vardır. Fakat kısmı azamı Afrika ve Amerika ormanlarında bulunur.

En belli başlı olanlarının yapraklarında sayısız kıllar vardır. Bu kılların ucunda şeffaf bir damla mayi görünür. Bir böcek veya sinek yaprağın üzerine kondu mu, kıllar birden bire sıkışır, böceği veya sineği hapseder. Sonra yaprak yavaş yavaş kendi üzerine kıvrılıp kapanır. Bu suretle hapsedilen hayvancık kılların damlaları içinde boğulur. Bu mayi o zaman hamız halinde sineğin vücudünü yavaş yavaş tahrip ede ede hâl ve masseder. Bu suretle yaprak sineği yemiş olur.

Daha doğrusu şudur ki, eğer yaprağnı üzerine küçük bir taş parçası konursa, aynı hâdise vukua gelmez. Yani kıllar sıkışmaz ve yaprak kıvrılmaz. Sanki yaprak konan şeyin kibili ekil olmadığını biliyormuş gibi..

"Akilüllâhim,, denilen bu nebatatın başka cinsleri de vardır ki bunların yaprakları huniye benzer. Bu huninin dibinde gece şebnemlerinden veya yağmurlardan hâsıl olmuş su birikintisi vardr. Huninin üst kısmında da küçük hayvanların çok sevdikleri bir koku vardır. Bu kokuya aldanan sinekler ve böcekler derhal soluğu huninin dibindeki suyun içinde alır ve orada boğulur. Nebat o zaman gene hamızlı bir su hâsıl eder ve bu su hayvancığın vücudünü mas ede ede eritir.

### Şişenin mantarı

Bir şişenin mantarını tirbüşonsuz açmak isterseniz, bir kolayı vardır. Duvara bir havlu koyunuz ve bu şişenin dibini kırılmayacak şekilde havluya vurunuz. Şişenin öbür ucundan mantar fırlar. Havluyu koymaktan maksat müsademenin tesirini azaltmak içindir.

Bakınız, bu hâdise niçin böyle oluyor?

Şişenin dibini duvara vuduğunuz zaman, içindeki mayi, kuvvetle şişenin dibine hücum edeceği için, içerideki havayı tazyik eder. Bu tazyik edilmiş hava, kendisini tazyik eden mayii geçerek tapa tarafına gider ve tapayı şiddetle dışarıya fırlatır. Tıpkı tüfekte, barut patladığı zaman, hâsıl olan gazin kurşunu şiddetle dışarıya fırlatması gibi..

## Çocuk

### Afrika hayvanları: Hippopotam

*Şu hayvanda hiç zekâ eseri görüyor musunuz?*

Afrika'nın belli başlı ve şayanı dikkat hayvanlarından biri de Hippopotam denilen su aygırlarıdır. Dört metre boyu vardır. Hiç bir tüyü olmayan derisi koyu kurşuni renktedir. Fakat o kadar kalındır ki, değil zencilerin okları insanların kurşunları bile bu kalın deriyi zor deler.

Bütün kafası sanki çeneden ibarettir. Bu çene haricinde kafası vücudüne nazaran çok küçüktür. Büyük kafada da küçük bir beyin vardır. Belki onun içindir ki Hippopotam yer yüzünde mevcut hayvanların en ahmağıdır. Hakikatte zekâya da hiç ihtiyacı yoktur. Çünkü korkacak nesi var? Zekâ, korkunun doğurduğu kuvvettir. Nice hayvanlar vardır ki, kendilerini ancak zekâlarının yardımı ile müdafaa ederler. Halbuki bu iri hayvan zekâsından ziyade kuvvetine güvenir. Sıra sıra sağlam dişleri olan çenesinin adaleleri ve sinirleri öyle kuvvetlidir ki, bir zenciyi veya kayığını yakaladığı gibi, ikiye bölüverir. Sonra kendileri ne yiyecek bulmak için, öyle hesaplı girişmeğe de ihtiyaçları yoktur. Göllerin ve nehirlerin kenarlarındaki mebzûl otlarile geçinirler. Düşman olarak, yer yüzünde korkacakları yegâne mahlûk insanlardır. Fakat burada da budalalklarını gösterirler, en basit tuzağa ya kalanırlar.

Kısa bcaklarının üzerinde ağır ağır ve adeta güçlükle yürürler. Yüyürken de öyle bir nefes alışları vardır ki, ta uzaklardan işitilir. Bazan yirmisi otuzu bir araya gelir. O vakit nefeslerini kilometrelerce uzaktan duymak kabildir.

Fakat buna mukabil de emsalsiz yüzgeçtirler. Memeli hiç bir hayvan onun kadar mükemmel yüzemez. Onun için on beş metre derinliğinde bir suyun dibinden yürümek işten değildir. Ancak on beş, yirmi dakikada bir suyun üzerine çıkarak, ciğerlerine temiz hava doldurur. Tonlarca sikletine rağmen, öyle sür'atle yüzer ki, kuvvetli kollarla idare edilen bir sandalı geçe bilir. Bir kâşif elinde kilometre ile hesap etmiş, ki bu hayvan saatte 35 kilometre sür'atle yüze biliyor. Zenciler bunları avlarlar. Çünkü evvelâ etini severler. Sonra derisinden kalkanlar yaparlar. Bu kalkanlara hiç bir ok işlemez.

Sonra dişlerinin de mühim bir ticarî kıymeti vardır. Çünkü bu diş, fil dişinden ince ve zariftir. Asırlarca bu dişten insanlar için takma dişler imal edilmiştir.

Zenciler Hippopotam avlamak için, onların en çok dolaştıkları yerlere çukurlar kazarak, bu çukurların üzerini otlarla örterler. Hayvan bir defa bu çukurun üzerinden geçti mi vücudünün bütün sikleti ile içine yuvarlanır ve bir daha oradan çıkamaz. Artık zenci ailesi için bir senelik yiyecek çıktı demektir.

## Eğlence

### Kadehin dibinden geçen para

Bir su kadehi alırsınız. Bir beş kuruş nikel para, bir de geniş bir mendil.. Fakat bu eğlencyi tatbik etmek için dördüncü birşey daha lâzımdır ki o da beş kuruş böyüklüğünde kestireceğiniz veya bizzat hazırlayacağınız cam parçasıdır.

Marifetinizi göstermek için:

— Hanmlar, efendiler, diye başlarsınız, şu bardağın içine şu beş kuruşu atacağım ve üzerini mendille kapatacağım. Sonra emrederek beş kuruşu bardağın dibinden aşağıya düşürteceğim.

Tabiî kimse inanmaz. Siz marifetinizi tatbik için cam parçasını elinizin görünmez bir kısmında tutar ve haziruna beş kuruşu gösterirsiniz Sonra bardağın üzerini mendille örtersiniz ve mendilin altından beş kuruşu elinizde tutaraka, cam parçasnı badağın içine bırakırsınız. Cam bardağın içine düşünce ses çıkarır ve herkes bardağa beş kuruşun atıldğını zanneder Hatta mendil altından bardağı çalkalayıp, beş kuruşun hâlâ içinde olduğunu zannettirebilirsiniz. Sonra mendille örtülü bardağı kaldırırsınız ve emredersiniz :

— Bir, ki, üç.

Ve elinizde tuttuğunuz beş kuruşu aşağıya bırakırsınız. Beş kuruş yere düşünce hemen bardağı yavaşça masaya koyar ve mendili kaldırırsınız.

Kadehin içindeki cam parçası görünmeyeceği için herkes beş kuruşun kadehin dibindeki nasıl olup ta düştüğüne hayret eder.

Yalnız bütün oyun büyülü bir mendilin altında oynanacaktır.

### Hesaplı yumurta

İyi bir anne, çocuklarını mükâfatlandırmak için her birine vermek üzere yumurtalar hazırladı. Yalnız verirken büyüğe dedi ki :

—Bütün yumurtaların yarısı ve bir de yarım yüumurta senin olacak

Ortancaya dedi ki :

— Büyük kardeşin hakkını aldıktan sonra, geriye kalan yumurtaların yarısı ve bir de yarım yumurta senin olacak.

Nihayet en küçüğe de, iki büyük kardeşi paylarını aldıktan sonra, geriye ne kalırsa kendi hissesi olarak almasını söyledi.

Ve ilâve etti:

—Fakat yumurtaları kırmadna paylarınızı taksim edeceksiniz.

Şimdi sual! Anne ne kadar yumurta ve çocukların hissesi ne kaç yumurta düştü?

Halli — Anne, çocuklarına yedi yumurta vermişti. Büyüğün hissesine dört yumurta düştü. (Çünkü birinin yarısı üç buçuk eder ve bir de yarım yumurta, etti.) Ortancanın hissesine iki yumurta düştü. (Çünkü büyük kardeşinden üç yumurta kalıyordu. Üçünün yarısı bir buçuk, bir de yarım yumurta hakkı vardı, etti iki) en nihayet geriye bir yumurta kalıyordu. Onu da küçük aldı.

# Dün kazanan numaralar..

| No. | L. | No. | L. | No. | L. | No. | L. | No. | L. | No. | L. |
|---|---|---|---|---|---|---|---|---|---|---|---|
| 168 | 40 | 806 | 200 | 805 | 40 | 99 | 40 | 527 | 100 | 251 | 100 |
| 178 | 40 | 849 | 40 | 840 | 2000 | 184 | 40 | 539 | 40 | 299 | 40 |
| 330 | 40 | 936 | 40 | 845 | 40 | 242 | 40 | 592 | 40 | 369 | 40 |
| 389 | 40 | 954 | 40 | 878 | 100 | 213 | 200 | 769 | 40 | 373 | 40 |
| 479 | 40 | 8035 | 40 | 924 | 40 | 325 | 40 | 878 | 40 | 449 | 40 |
| 491 | 40 | 300 | 40 | 17014 | 40 | 455 | 100 | 895 | 40 | 464 | 100 |
| 519 | 40 | 338 | 40 | 397 | 100 | 641 | 40 | 34087 | 1000 | 507 | 40 |
| 597 | 100 | 418 | 100 | 430 | 100 | 716 | 40 | 153 | 40 | 675 | 40 |
| 603 | 200 | 439 | 40 | 481 | 40 | 748 | 100 | 290 | 40 | 691 | 200 |
| 632 | 40 | 508 | 40 | 546 | 100 | 790 | 40 | 313 | 100 | 764 | 40 |
| 653 | 40 | 544 | 40 | 550 | 40 | 884 | 200 | 478 | 200 | 761 | 40 |
| 738 | 500 | 592 | 40 | 630 | 40 | 925 | 40 | 498 | 200 | 779 | 40 |
| 916 | 100 | 637 | 40 | 734 | 40 | 966 | 40 | 524 | 40 | 799 | 100 |
| 943 | 100 | 717 | 40 | 801 | 40 | 969 | 100 | 617 | 40 | 819 | 40 |
| 1065 | 100 | 371 | 100 | 818 | 100 | 26019 | 100 | 673 | 40 | 898 | 1000 |
| 90 | 40 | 837 | 100 | 842 | 40 | 58 | 40 | 756 | 200 | 959 | 40 |
| 122 | 100 | 838 | 40 | 865 | 40 | 089 | 200 | 913 | 40 | 42233 | 100 |
| 193 | 40 | 9015 | 40 | 865 | 40 | 139 | 40 | 35023 | 40 | 253 | 40 |
| 279 | 100 | 67 | 100 | 868 | 40 | 508 | 40 | 47 | 40 | 370 | 40 |
| 330 | 40 | 124 | 200 | 878 | 40 | 491 | 40 | 103 | 100 | 464 | 40 |
| 443 | 200 | 195 | 40 | 911 | 1000 | 753 | 40 | 136 | 40 | 523 | 40 |
| 494 | 40 | 388 | 100 | 18099 | 40 | 27064 | 40 | 141 | 40 | 736 | 40 |
| 606 | 40 | 406 | 40 | 288 | 40 | 80 | 40 | 228 | 40 | 753 | 40 |
| 660 | 100 | 503 | 100 | 306 | 40 | 102 | 40 | 248 | 40 | 789 | 40 |
| 681 | 200 | 551 | 100 | 707 | 40 | 117 | 100 | 427 | 200 | 879 | 40 |
| 842 | 100 | 837 | 40 | 444 | 100 | 223 | 40 | 559 | 40 | 966 | 100 |
| 885 | 100 | 947 | 40 | 503 | 100 | 229 | 40 | 690 | 200 | 43082 | 40 |
| 892 | 100 | 10001 | 40 | 589 | 100 | 380 | 1000 | 731 | 40 | 136 | 100 |
| 940 | 40 | 30 | 40 | 802 | 40 | 414 | 40 | 751 | 40 | 274 | 100 |
| 961 | 40 | 254 | 40 | 819 | 40 | 469 | 40 | 850 | 40 | 275 | 40 |
| 2004 | 40 | 264 | 100 | 872 | 40 | 571 | 40 | 895 | 1000 | 290 | 40 |
| 36 | 40 | 347 | 100 | 936 | 40 | 667 | 100 | 36014 | 40 | 300 | 40 |
| 164 | 40 | 420 | 40 | 19015 | 200 | 715 | 40 | 51 | 100 | 328 | 100 |
| 306 | 200 | 594 | 40 | 56 | 200 | 722 | 1000 | 97 | 40 | 449 | 40 |
| 458 | 40 | 622 | 40 | 419 | 40 | 794 | 40 | 145 | 100 | 489 | 40 |
| 475 | 40 | 622 | 40 | 479 | 40 | 833 | 40 | 319 | 40 | 492 | 40 |
| 530 | 100 | 670 | 40 | 482 | 40 | 886 | 100 | 420 | 40 | 553 | 40 |
| 600 | 100 | 11032 | 100 | 549 | 200 | 917 | 1000 | 421 | 40 | 558 | 200 |
| 945 | 40 | 45 | 40 | 571 | 40 | 919 | 40 | 448 | 100 | 766 | 40 |
| 3031 | 100 | 48 | 1000 | 603 | 40 | 28128 | 40 | 480 | 40 | 946 | 40 |
| 77 | 40 | 114 | 100 | 607 | 40 | 309 | 100 | 559 | 40 | 44047 | 100 |
| 86 | 40 | 127 | 40 | 692 | 40 | 316 | 40 | 576 | 40 | 104 | 100 |
| 268 | 40 | 265 | 40 | 724 | 40 | 340 | 1000 | 614 | 40 | 242 | 100 |
| 259 | 40 | 407 | 40 | 725 | 40 | 481 | 100 | 773 | 40 | 262 | 40 |
| 311 | 100 | 419 | 40 | 836 | 100 | 518 | 40 | 729 | 40 | 401 | 1000 |
| 351 | 100 | 638 | 40 | 848 | 100 | 610 | 40 | 844 | 40 | 642 | 1000 |
| 373 | 40 | 761 | 100 | 878 | 100 | 691 | 100 | 949 | 40 | 534 | 40 |
| 447 | 40 | 727 | 40 | 909 | 40 | 717 | 100 | 37018 | 100 | 736 | 40 |
| 499 | 40 | 848 | 1000 | 910 | 40 | 818 | 100 | 20 | 40 | 741 | 40 |
| 530 | 1000 | 865 | 40 | 913 | 100 | 831 | 40 | 48 | 100 | 965 | 40 |
| 544 | 100 | 875 | 40 | 996 | 40 | 918 | 40 | 81 | 40 | 45004 | 100 |
| 567 | 40 | 903 | 200 | 2018 | 40 | 969 | 1000 | 118 | 100 | 205 | 40 |
| 617 | 40 | 12164 | 40 | 410 | 40 | 980 | 100 | 133 | 40 | 403 | 1000 |
| 661 | 40 | 253 | 100 | 469 | 40 | 985 | 40 | 137 | 40 | 464 | 40 |
| 691 | 40 | 257 | 40 | 476 | 40 | 20058 | 100 | 148 | 40 | 550 | 40 |
| 780 | 100 | 331 | 40 | 491 | 40 | 016 | 200 | 282 | 40 | 648 | 1000 |
| 821 | 40 | 314 | 40 | 603 | 40 | 137 | 40 | 299 | 40 | 698 | 40 |
| 836 | 100 | 481 | 1000 | 894 | 40 | 138 | 40 | 634 | 40 | 709 | 40 |
| 848 | 40 | 486 | 100 | 21160 | 200 | 156 | 40 | 643 | 40 | 823 | 1000 |
| 1049 | 200 | 505 | 40 | 188 | 40 | 326 | 40 | 778 | 40 | 909 | 1000 |
| 59 | 40 | 931 | 40 | 237 | 40 | 349 | 40 | 826 | 200 | 930 | 100 |
| 100 | 40 | 959 | 100 | 274 | 100 | 469 | 40 | 839 | 40 | 46073 | 200 |
| 109 | 200 | 13048 | 100 | 465 | 40 | 575 | 40 | 916 | 100 | 148 | 40 |
| 135 | 40 | 54 | 40 | 574 | 40 | 607 | 100 | 38031 | 40 | 234 | 40 |
| 277 | 200 | 56 | 100 | 669 | 40 | 659 | 100 | 43 | 40 | 283 | 40 |
| 366 | 40 | 71 | 40 | 724 | 40 | 722 | 40 | 130 | 40 | 521 | 100 |
| 660 | 40 | 251 | 40 | 895 | 40 | 730 | 40 | 131 | 100 | 699 | 40 |
| 685 | 200 | 254 | 100 | 911 | 40 | 834 | 40 | 191 | 40 | 772 | 40 |
| 808 | 200 | 391 | 100 | 929 | 100 | 982 | 40 | 350 | 40 | 811 | 100 |
| 828 | 40 | 453 | 40 | 959 | 200 | 30032 | 200 | 390 | 40 | 894 | 40 |
| 982 | 100 | 540 | 100 | 962 | 40 | 247 | 40 | 592 | 100 | 917 | 100 |
| 5044 | 200 | 618 | 40 | 975 | 40 | 264 | 100 | 750 | 100 | 47051 | 40 |
| 71 | 100 | 638 | 100 | 985 | 40 | 285 | 40 | 755 | 40 | 200 | 40 |
| 125 | 40 | 674 | 40 | 22046 | 200 | 367 | 100 | 881 | 40 | 352 | 1000 |
| 256 | 40 | 740 | 100 | 77 | 40 | 371 | 40 | 39009 | 40 | 545 | 200 |
| 261 | 40 | 499 | 100 | 148 | 100 | 572 | 40 | 41 | 40 | 564 | 40 |
| 284 | 40 | 820 | 40 | 176 | 40 | 588 | 40 | 60 | 100 | 569 | 40 |
| 405 | 40 | 847 | 5000 | 179 | 200 | 741 | 40 | 75 | 1000 | 627 | 100 |
| 462 | 40 | 872 | 40 | 205 | 40 | 728 | 40 | 109 | 40 | 658 | 40 |
| 434 | 40 | 14130 | 40 | 296 | 40 | 808 | 40 | 343 | 40 | 664 | 40 |
| 479 | 40 | 137 | 40 | 392 | 40 | 993 | 40 | 360 | 100 | 666 | 40 |
| 513 | 100 | 171 | 1000 | 420 | 1000 | 997 | 100 | 466 | 40 | 669 | 40 |
| 554 | 40 | 221 | 100 | 429 | 40 | 3003 | 40 | 513 | 40 | 697 | 40 |
| 555 | 40 | 296 | 1000 | 506 | 40 | 63 | 100 | 609 | 40 | 736 | 40 |
| 634 | 100 | 307 | 40 | 521 | 40 | 91 | 40 | 634 | 100 | 729 | 40 |
| 730 | 40 | 487 | 100 | 536 | 40 | 183 | 40 | 705 | 1000 | 48059 | 100 |
| 737 | 100 | 519 | 40 | 537 | 40 | 184 | 100 | 729 | 40 | 164 | 40 |
| 780 | 1000 | 527 | 40 | 672 | 40 | 313 | 100 | 776 | 40 | 190 | 40 |
| 887 | 100 | 532 | 100 | 680 | 40 | 375 | 40 | 798 | 40 | 330 | 40 |
| 949 | 40 | 645 | 40 | 827 | 40 | 376 | 100 | 824 | 40 | 337 | 40 |
| 6019 | 3000 | 666 | 40 | 988 | 40 | 522 | 1000 | 40049 | 40 | 370 | 100 |
| 55 | 200 | 808 | 40 | 23128 | 40 | 537 | 40 | 52 | 40 | 548 | 100 |
| 103 | 40 | 878 | 200 | 151 | 40 | 654 | 100 | 87 | 40 | 564 | 200 |
| 162 | 2000 | 895 | 40 | 157 | 100 | 711 | 40 | 90 | 40 | 569 | 40 |
| 245 | 40 | 908 | 40 | 200 | 40 | 654 | 100 | 99 | 100 | 582 | 40 |
| 391 | 100 | 931 | 40 | 206 | 40 | 773 | 40 | 148 | 100 | 601 | 100 |
| 397 | 200 | 952 | 1000 | 298 | 100 | 824 | 40 | 228 | 40 | 701 | 40 |
| 476 | 40 | 15141 | 40 | 384 | 200 | 964 | 40 | 354 | 200 | 934 | 40 |
| 591 | 40 | 187 | 40 | 393 | 40 | 32040 | 100 | 360 | 100 | 986 | 40 |
| 717 | 1000 | 239 | 100 | 418 | 40 | 71 | 35000 | 480 | 40 | 49020 | 40 |
| 813 | 40 | 264 | 40 | 457 | 1000 | 237 | 40 | 489 | 40 | 41 | 1000 |
| 829 | 40 | 341 | 40 | 606 | 40 | 281 | 40 | 519 | 40 | 243 | 40 |
| 892 | 1000 | 534 | 40 | 713 | 40 | 397 | 40 | 606 | 40 | 106 | 40 |
| 933 | 100 | 606 | 40 | 717 | 40 | 460 | 100 | 625 | 200 | 305 | 40 |
| 944 | 40 | 848 | 200 | 768 | 40 | 514 | 100 | 721 | 100 | 426 | 40 |
| 991 | 40 | 16012 | 1000 | 815 | 40 | 519 | 40 | 792 | 100 | 437 | 200 |
| 7007 | 40 | 13 | 100 | 889 | 40 | 567 | 200 | 851 | 40 | 443 | 40 |
| 38 | 40 | 46 | 100 | 937 | 40 | 610 | 100 | 860 | 1000 | 508 | 40 |
| 155 | 200 | 51 | 100 | 24124 | 100 | 614 | 40 | 877 | 100 | 554 | 40 |
| 264 | 40 | 209 | 200 | 372 | 100 | 622 | 40 | 979 | 40 | 610 | 40 |
| 288 | 200 | 273 | 40 | 486 | 40 | 641 | 40 | 999 | 1000 | 660 | 100 |
| 301 | 100 | 309 | 40 | 546 | 40 | 675 | 40 | 41061 | 200 | 822 | 200 |
| 329 | 40 | 384 | 1000 | 554 | 100 | 676 | 1000 | 73 | 40 | 833 | 40 |
| 333 | 2000 | 947 | 40 | 611 | 40 | 774 | 40 | 140 | 1000 | 912 | 40 |
| 358 | 40 | 556 | 40 | 629 | 40 | 844 | 100 | 225 | 100 | 978 | 40 |
| 421 | 40 | 582 | 40 | 729 | 40 | 619 | 1000 | | | | |
| 479 | 100 | 671 | 40 | 984 | 200 | 33222 | 40 | | | | |
| 429 | 40 | 730 | 40 | 25036 | 40 | 249 | 1000 | | | | |
| 400 | 40 | 757 | 1000 | 59 | 40 | 256 | 100 | | | | |
| | | | | 81 | 200 | 303 | 40 | | | | |

## Yunan emlâki

*(Başı 1 inci sahifede)*

yetlere de gönderilecektir.

Bundan başka, keyfiyet gazetelerle ilân edileceği gibi, bütün alâkadarlara da birer tamim ile bildirilecek ve hiç bir gayri mübadilin mağduriyetine meydan verilmemesine çalışılacaktır.

Listelerin tebliğ edilmesi üzerine bono için müracaatlar artmış ve dün geç vakte kadar tevziata devam edilmiştir.

Bugün sırasında gelmiyenlere tahsis olunmuştur.

İstihkak sahipleri 2000 i mütecavizdir. Düne kadar müracaatlar 470 i bulmuştur.

Müzayedeye bugünlerde başlanacağı şayi olmuşsa da, ancak istihkak sahiplerinin hepsi çağrılıp tevziatın mühim kısmı ikmal edildikten sonra, müzayedenin yapılabileceği anlaşılmıştır.

Zamanında müracaat etmiyerek sıra numarasını geçiren perakendelerin itirazlarına meydan vermemek için, pazar günleri tahsis edildiği cihetle, bu müsaadeden istifade etmiyenler tevziatın esas itibarile sonu geldikten sonra beklenmiyerek müzayedelere başlanacaktır.

5000 liraya kadar kıymetli emlâkin müzayedesi âlenen, yani açık müzayede usuli ile, 20,000 liraya kadar olanlar kapalı zarf usulu ile, daha kıymetliler ise Maliye vekâletinin tasdikile intaç edilebilecektir.

Listelerin muhteviyatına göre, satılacak emlâkin ekserisi bilhassa İzmir, Adana, Sıvas, Ankara ve Bursada bulunmaktadır.

Ancak bu emlâkin hemen hepsi küçük istihkak sahibi gayri mübadillerin birer birer alamıyacağı derecede yüksek kıymtli olduğundan birçok gayri mübadiller müzayedelere iştirak edebilmek için, aralarında birlik yapmağı ve müştereken müzayedeye girmeği muvafık görmüşlerdir. Gayri mübadiller cemiyeti idare heyeti azasından bir zat şu izahatı vermiştir:

"— Bonoların karşılığı hükûmet tarafından yüzde yüz olarak mevcut Yunan emlâki ile temin edilmiş olmasına ve müzayede zamanı yaklaşmasına rağmen, bazı gayri mübadillerin hâlâ ellerindeki bonoları kırdırmağa devam ettiklerini teessürle haber aldık. Zaten bonoları istihkaklarının yüzde yirmisi olan ve ihtiyaçlarına gayri kâfi bulunan bu zavallıları kurtarmak ve bonolara resmî bir fiat tesbit etmek için borsaya idhali zarurîdir. Ecnebi eshamı bile borsaya kabul edildiğine göre; Maliye vekilinin imzasını ihtiva eden bu bonoların borsaya kabulüne hiç bir mâni yoktur. Zaten müzayede bedelleri ancak bonolarla ödenebileceğine göre müzayedeye girenlerin bono tedarik edebilmeleri için borsada bulundurulması lâzımdır. Bu bapta vaki teşebbüsatımıza bugünlerde cevap gelmesini ve muhtaç gayri mübadillerin muhtekir sarrafların elinden kurtarılmasını bekliyoruz. Bono tevziatı istihkakların ancak yüzde yirmisine tekabul ettiğinden, bir çok gayri mübadiller müstakillen emlâk alamıyacaklardır.

Hiç olmazsa istihkakların yüzde ellisi nisbetinde bono tevziini temin için cemiyet hükûmete müracaat edecektir. Hükûmete intikal etmiş firarî ve ettabli emlâki ile bu ihtiyaç tatmin olunabilecektir.

Asıl istihkakı 50 liradan 6 bin liraya kadar pek çok gayri mübadil vardır. Bilhassa bunlar için bono tevziatinin yüzde elliye çıkarılması çok faideli olacak, aldıkları para bir işe yarayacaktır."

*Darüşşafaka Lisesi Müdiriyetinden:*

Mektep için pazarlıkla defter, kalem gibi levazımı dersiye alınacağından taliplerin şartnameleri almak ve nümuneleri görmek onda her gün Darüşşafakaya ve pazarlık için 16 Eylûl 931 çarşamba günü saat 9,5 da Nuruosmaniyede Cemiyeti Tedrisiyei İslâmiye merkezine müracaatları.

Üsküdar Hâle Sinemasında *Miras yedi*, mümessili Rejinald Deni...

## Aksaray yangını

*(Başı 1 inci sahifede)*

evler yanmıştır. İtfaiye istediği suyu tedarik edebilmişse de yangının geç haber alınmış olması, yanan evlerden biri olan doktor Fahreddin B in evinde bir sandık barıt ile iki sandık cephanenin ansızın patlaması yangının hemen önüne geçilmesine mâni olmuştur.

Bütün bunlara rağmen itfaiyenin cansiparane gayreti neticesinde Adil, Fahreddin Beylerle Huriye Hanımın evleri kömürcü Hüseyin, aşçı Cemal Efendilerin boş bir demirci dükkânı tamamen, Dr. Fahri Bey ve berber Osman Efendinin evleri de kısmen yandıktan sonra söndürülmüştür.

Yangın esnasında bazı çapulcular öteberi aşırmak istemişlerse de zabıta, bunun önüne geçmiştir.

Yangının neden çıktığı hakkında yapılmakta olan tahkikat devam etmektedir.

Kömürcü Hüseyin ve hemşerisi Şerif Efendiler yangının kendi dükkânlarından çıkmadığını, aşçı Cemal Efendinin dükkânından çıktığını iddia etmektedirler. Polis; tahkikata ehemmiyetle devam etmektedir.

İtfaiye de, yangın hakkında hazırladığı mufassal bir raporu belediye riyasetine verecektir.

Yangında evi yanan Adil Bey mesdut Yılmaz gazetesi sahibi Kadri Beyin pederidir.

* * *

## Terkos dava edildi

Müddeiumumîlik ve Beyoğlu yangınlarından evvel, seksene yakın evin yanıp mahvolması ile neticelenen Nişantaşı yangını hakkında tahkikat yapılmakta idi. Diğer son yangınlarda olduğu gibi bu yangının susuzluk yüzünden çıktığı, hattâ itfaiyenin denizden su almağa mecbur kaldığı yazılmıştır. Müddeiumumîlik bu yangının sebepleri hakkındaki tetkikatını ikmal etmiş ve neticede ceza kanununun maddei mahsusasına istinaden Terkos kumpanyası aleyhine dava ikame etmiştir.

Bu hususta tanzim olunan tahkikat evrakı istintak dairesine verilmiş bulunmaktadır. Müddeiumumîlik bundan maada gerek Taksim gerek Aksaray yangınlarının da sebeplerini tahkik ve tamik edecek ve alınacak neticeye göre hareket edecektir.

## Sanayi erbabı

*(Başı 1 inci sahifede)*

dolayı teşekkür ettikten sonra, sanayicierin isteklerini öğrenmek ve sanayiin inkişafına medar olacak noktaları tesbit etmek için İstanbul'a geldiğini söyledi.

Şerif Bey bundan sonra sanayideki üç mühim esas, inkişaf, tekemmül ve sürüm meselelerine temas ederek, amelenin bilgilerini arttırmak için İstanbul, İzmir gibi sanayi şehirlerinde kurslar açılmasının düşünüldüğünü söyledikten sonra: "Maksadımız memleketimiz sanayiinin her şubede Avrupadaki muvaffakıyet derecesine vâsıl olmasıdır." dedi ve muamele vergisi, belediye, gümrük resimlerinin sanayiimiz üzerindeki tesirlerini tahlil etti. Şerif Beyin bu mukaddimesinden sonra söz alan ve bir fabrikayı temsil eden Hasan Tahsin Bey erbabı sanayiin dileklerinin tahriren tesbitinin daha muvafık olacağını söyledi.

Bundan sonra Sanayi birliği kâtibi umumîsi Nazmi Nuri B. birliğe mensup erbabı sanayiin dileklerini ve ihtiyaçlarını tahlil ederek, tarifede tadilât yapılması lâzım geldiğini ve eğer yapılmazsa erbabı sanayiin kendisinde mukavemet imkânı bulamadığını, teşviki sanayi kanununun bazı maddelerin sarahat kesbetmesi lâzım geldiğini söyleyerek, 13 üncü maddenin sarahatine rağmen şirketler ve Belediyelerin yerli malı almadıklarından şikâyet etti. Sermaye ve kredi ihtiyacından bahseden Nazmi Nuri Bey dedi ki:

"— Bir kısım sanayiimizin daha fazla inkişaf ve terakkisi lâzımdır. Fakat gene bir kısım sanayiin bugünkü fazla inkişafı tehlikelidir. Bu kısım sanayiin faaliyetlerinin tahdidi lâzımdır.

Nazmi Nuri Bey alkışlar arasında sözlerini bitirdikten sonra, İstanbul meb'usu Vasıf Bey söz aldı. Vasıf Bey İstanbul fabrikalarının dağınık bir vaziyette bulundukça banka kredisi temin etmenin imkânsız olduğunu, binaenaleyh sanayiimizin toplanması lüzumunu bildirdikten sonra, yeni sanayi mıntakası hakkında izahat verdi. Vasıf Beyden sonra söz alan sanayiciler birçok dileklerinden bahsettiler. Bilhassa gazete ve matbaaların celbettikleri mevaddın maliyet fiatina zammedilen gümrük rüsumu hakkında görüşlüdükten sonra, bütün dileklerin Nazmi Nuri Bey tarafından tesbiti kararlaştırılarak içtimaa nihayet verildi.

## Mektep ihtiyacı karşısında

### *Milliyet*: Çocuk velilerinin bu müşkülünü hallediyor

# İnkılâp liseleri

Trabzon meb'usu Nebî zade Hamdi Bey tarafından teklif edilmiş olan İnkılâp liseleri, yavrularına ciddî bir tahsil, sağlam bir terbiye verdirmek isteyen ana ve babaların ehemmiyetle alâkadar olmaları icap eden bir irfan yuvasıdır.

Müessesenin izahatnamesi teessüsündeki gayeyi ve bu gayeye ermek için takip edeceği yolları hülâsatan şöyle izah etmektedir:

" İnkilâp liseleri sağlam vücutlu, ahlâkı mükemmel, milli terbiyesi tam, neşesi yerinde, dımağları asrî hayatın istilzam ve emrettiği malûmat ile dolu, ferdî ve milli vazifelerini müdrik gençler yetiştirmek gayesile tesis edilmiştir.

İnkılâp liseleri müessesesi çocukların sıhhatlı ve neşeli olmalarını milli terbiyenin, asri tedris ve talimin esası bildiği için kendisine emanet edilecek Türk yavrularının sıhhatine azamî bir itina gösterecek, onları yeis ve bedbiniden uzak, azmü iman membaı şen bir muhit için de bulunduracaktır.

Leylî ve neharî bütün çocukların sıhhatı müessesenin hususî doktorunun daimî mürakabası ve memleketimizin en tanınmış doktorlarından mürekkep yüksek bir heyetin umumî nezareti altındadır.

İnkılâp liselerinin yavruları, mekteplerile aile yuvaları arasında hiç bir fark bulmıyacaklar, ana baba şefkat ve ihtimamını bütün icapları ve inceliklerile, bütün sıcaklığile bu müessesede göreceklerdir.

Çocuklarımızı, kendilerine ağırlık vermiyecek çok sağlam bir inzibat içinde serbest ve hayatın hiç bir müşkülünden yılmayacak kuvvetli bir irade ile, Türkün bütün faziletleri, temiz hasletlerile, yüksek seciye ve ahlâkile mücehez olarak hayata hazırlamak İnkılâp liseleri için terbiyede esastır.

Gerek terbiye, gerek talim ve tedriste en mükemmel neticelerin istihsali için memleketin en güzide,en müktedir muallimlerinden, en ciddî ve salâhiyetli mürebbilerinden mürekkep yüksek tedris ve terbiye heyetleri en emin, en yeni talim ve terbiye usullerile çalışacaklardır.

Müessesesi talim ve terbiyeleri mesuliyetini — bu mesuliyetin bütün hududunu, ehemmiyet ve azametini tamamen müdrik olarak — deruhte edeceği yavruların ailelerini, kendisi için çok kıymetli birer muavin heyet addeder. Bu sebeple velilerle ve ailelerle daimî münasebet ve muhabrede bulunacak, ana ve babaların mekteple mümkün mertebe sıkı alâkalarını temin edecek, çocukların sıhhatleri, hal ve vaziyetleri, inkişaf ve terakkî dereceleri hakkında kendilerine malûmat verecek, düşüncelerini söyliyecek, lüzum görürse bazı hususlarda onların da fikir ve mütalaalarını soracaktır.

Resmî ders proğramlarını tamamen tatbik edecek olan İnkilâp liseleri müessisesi ecnebi lisan derslerine hususî bir itina gösterecek, fevkalâde ehemmiyet verecektir.

İnkılâp liselerinde öğretilecek ecnebi dilleri İngilizce ve Fransızcadan ibarettir.

Mektep takip edeceği usuller, alacağı tedbirler sayesinde, yetiştireceği çocukların bu iki dili mükemmelen okuyup yazmalaarını ve konuşmalarını temin edecektir.

İnkılâp liselerine, bu iki ecnebi dilindeki müktesebatları zayıf olarak gelecek çocuklara muayyen ders saatleri haricinde hususî muallimler tarafından ayrıca ders verilecek, teneffüs ve oyun zamanlarında da çocuklarla Fransızca ve İngilizce konuşacak muallim ve mürebbiler bulundurulacaktır.

Müessese, çocukların ancak tenis, voleybol, biliârdo gibi nezih ve tehlikesiz sporlarla, derslerine katiyen halel vermiyecek mutedil bir tarzda ve yalnız kendi nezareti altında meşgul olmalarına müsaade eder. Musiki, eğlence ve gezinti ihtiyaçlarını mektep idaresi en muvafık şekillerde temin eder.

Çocukların yiyecek ve içeceklerinin temizliğine, mükemmeliyetine ve tenevvüüne bilhassa itina edilir.

Yavruların üstleri başları daima temiz, muntazam bulundurulacaktır. Talebelerini muaşeret kaidelerini bilir ve tatbik eder, hiç bir zaman ve mekânda hareketlerinin ve lisanlarının nezahet ve terbiyesini ihlâl etmez "Nümune" gençler olmalarını temin eylemek İnkilâp liselerinin esas gayelerindendir.

İnkılâp liseleri müessesesi, bu hususlarda alacağı tedbirler, katlanacağı fedakârlıklar hakkında hakikate mutabık bir fikir edinilebilmesi için talebe velilerinin, yavrularıyle beraber taam etmek üzere bizzat tayin edecekleri herhangi bir gün sofrasına şeref vermelerini, istedikleri dakikada gelip mektebin arzu ettikleri kısımlarını gezmelerini, çocuklarını derste, müzakerede, oyunda görmelerini hasretan rica eder.

Mektebin neharî ücretleri ana sınıfı ile ilk kısmın birinci, ikinci, üçüncü, dördüncü ve beşinci sınıfları için (45), orta kısmın birinci sınıfı için (50), ikinci sınıfı için (55), üçüncü sınıfı için (60), lise kısmının birinci sınıfı için (70), ikinci ve üçüncü sınıfları için (80) liradır.

Leylî ücret talebelerin hamam, tıraş, kundura boyası, çamaşır, yıkanması, tamiri, ütülenmesi, elbise ütüsü, hususî lisan kursları, musiki dersleri, spor levazımı, kayit ve kütüphane ücreti ve saire gibi bütün masraflar dahil olmak üzere (350) liradır.

Leylî talebelerden bu ücretten fazla olarak hiç bir nam ve unvan altında hiç bir para alınmaz.

Müessese çocuklarına tam bir aile itina ve ihtimamile bakabilmek için hamam tıraş, çamaşır ve elbiseye müteallik yukarda sayılan masrafları bizzat deruhte etmeyi en emin bir çare addetmiştir.

Ücretler kayit esnasında, kânunevvel, mart başlarında olmak üzre üç taksitte alınır.

Küçük rütbeli zabitler ile muallim ve az maaşlı memur çocuklarının kardeşlerin leylî ücretlerinden hususî tarifeye göre tenzilât ta yapılır.

Mektebin tesisi her tarafta âlâka uyandırmıştır. Bu sene için muayyen olan talebe kadrosunun vaktinden evvel dolması çok muhtemeldir Mektebin talebesini ismine lâyık bir surette yetiştireceğine şüphe yoktur. Hamdi B. millî mücadelenin ilk günlerinden beri inkilâp hareketleri içinde bulunmaktadır.

## Batavyalı bir genç dünyayı dolaşıyor

Batavya Darülfünun talebesinden Cavalı Mustafa Rade isminde bir Müslüman genci şehrimize gelmiştir.

Bu genç bir müddetten beri devri âlem seyahati yapmaktadır. Mustafa Rade her gittiği yerde gençlik ve maarif hareketleri, teşekkülleri hakkında tetkikat yapmaktadır. Türkiyede bir ay kadar kalacak, Ankarayı ve diğer bazı mühim şehirleri ziyaret edecektir. Bu genç bütün seyahatı müddetince masrafını kendi kazanmak mecburiyetinde olduğundan fakirizm hünerleri yaparak hayatını kazanmaktadır.

Mustafa Rade dün bir muharririmize şu izahatı vermiştir:

"— Yakında İstanbulda büyük sinemalardan birinde fakirizm hünerleri yapacağım. Şayanı dikkat numaralarımı vardır. Ben 6 7 lisan bildiğim için herkese izahat verebilirim. Ben ayni zamanda gazeteciyim. Cava gazetelerine de seyahat mektupları yazarak para kazanıyorum."

Mustfa Rade şayanı dikkat bir simadır. Yalnız türkce bilmiyor. Türkiyede durduğu müddetce biraz türkçe öğreneceğini söylemektedir.

# Emniyet Sandığı Emlâk müzayedesi

## Kat'î karar ilânı

| Müzayede bedeli | Muhammin kiymeti | Hesap No. | MERHUNATIN CİNS VE NEV'İLE MEVKİ VE MÜŞTEMİLÂTI | Borçlunun ismi |
|---|---|---|---|---|
| 1390 | 6813 | 858 | Şehzadebaşında - Fevziye mahallesinde Fevziye caddesinde eski 10 mükerrer ve yeni 28 numaralı yüz yirmi beş arşın arsa üzerinde bir katı kârgir iki buçuk katı ahşap olmak üzere üç buçuk katta zeminleri toprak üç oda dokuz oda bir sofa, biri toprak olmak üzere iki koridor, bir mutbak kömürlük odunluk, bir kuyu, bir aydınlık mahalli, bir camekânlı keza aydınlık mahalli, elektrik mahalli iki kurnalı hamam ve yüz otuz dört arşın bahçeyi havi bir hanenin tamamı. | Ahmet Nahit Bey |
| 580 | 2118 | 1498 | Sarıyerde Türbe sokağında eski 12 ve yeni 20 No.lı seksen sekiz arşın arsa üzerinde ahşap üç katta ve üç kısımdan ibaret olup birinci kısım üç oda, iki sofa, bir malta taşlık, bir yüklük ikinci kısım üç oda üçüncü kısım iki oda, bir mutbak ve yirmi bir arşın arsa üzerinden bir mutbak ve yetmiş bir arşın bahçeyi havi eski bir hanenin tamamı. (Bir kuyusu vardır). | Kâşif Ef. |
| 230 | 1105 | 2188 | Eğrikapuda Hacılyas mahallesinde Taşçı sokakta eski 12 ve yeni 32 numaralı altmış beş arşın arsa üzerinde ahşap iki buçuk katta üç oda, iki sofa, bir antre, bir mutbak, bir cehennüma, bir daraça, bir tulumbal kuyu, üç çıkma, harice methali olan altında kârgir bordrumu havi bir hanenin tamamı. | Sait Celâlettin ve Mehmet Nevzat Efendiler velisi İhsan Ef. |
| 90 | 2225 | 2192 | Üsküdarda İhsaniye mahalle ve sokağında eski 2 ve yeni 36 numaralı iki yüz seksen arşın arsa üzerinde ahşap iki katta on oda bir toprak avlu, bir sofa, münhedim bir mutbak, iki kuyu ve iki yüz yetmiş arşın bahçeyi havi harap bir hanenin tamamı. | Emine Bedriye ve Fatma Nimet Hanımlar Şefik Bey |
| 6102 | 14948 | 2237 | Galatada Kılınçalipaşa mahallesinde medrese sokağında eski 12 ilâ 23 ve yeni 18 numaralı altı yüz yetmiş iki arşın arsa üzerinde bir asma oda beş oda, bir kahve bir büfe; bir antre, bir merdiven altı bir kömürlük evelce sahilhane elyevm dükkânın üstünde bir oda mükaddema ahır elyevm demirhane ittisalinde paçacı dükkânı diğer demirhane üstünde asma sofa kârgir iki oda, demir deposu turna fabrikası (iki bölüktür) bunun yanında üstü kapalı bir koridordan Kömürcü sokağında methali vardır. Diğer fabrika (evelce sahilhane) etrafı çinidir, ve üç kuyuyu ve üç yüz iki arşın bahçeyi havi sahilhanenin tamamı. | Ayşe Hacer H. Leonida Ef. |
| 110 | 864 | 2553 | Balatta Hocaali mahallesinde Bakkal sokağında eski 13 ve yeni 15 numaralı elli arşın arsa üzerinde kârgir iki buçuk katta üç oda bir sahanlık, bir merdiven başı, çinili papuçluk; tahta döşeli ev altı ve yedi arşın aralığı havi bir hanenin tamamı. | Fatma ve Servet Hanımlar |
| 314 | 695 | 2815 | Üsküdarda Dürbali mahallesinde eski çıknaz tekke ve yeni Tekke sokağında eski 5 ve yeni 7 numaralı yüz arşın arsa üzerinde ahşap iki katta dört oda bir sofa, bir kuyu bir sarnıç ve doksan arşın bahçeyi havi eski bir hanenin tamamı. | Fatma Pembe Hanım |
| 174 | 573 | 2919 | Üsküdarda İcadiye mahallesinde Kayrıkçı şöhret sokağında eski 38 ve yeni 34 numaralı 50 arşın arsa üzerinde ahşap iki katta iki oda, bir ufak sofa, ev altı, bir bordrum bir mutbak ve yirmi üç arşın bahçeyi ve bahçede bir kuyuyu havi bir hanenin tamamı. | Onnik Ef. ve Nonik H. |
| 603 | 2200 | 2980 | Yedikulede Fatihsultanmehmet mahallesinde Demirhane caddesinde eski 55, 57 57, 59 ve 57, 59, 61, 63 numaralı yüz on arşın arsa üzerinde ahşap üçer katta 57 numaralı iki oda, bir daraça, ve iki merdivenbaşı, bir taş antre bir ocak mahalli, 61 numaralısı üç oda, bir antre, bir ocak mahalli, bir merdivenbaşı, bir daraça ve altlarında birerden iki dükkânı havi iki hanenin tamamı. | Mehmet Hulûsi B. |
| 7075 | 24000 | 3171 | Beyoğlunda Küçük Pangalti mahallesinde Cabi ve Bekçi sokağında eski 16, 18, 20 ve yeni 21, 23, 25 numaralı heyeti fenniyenin 28-6-337 tarihli ve 774 numaralı haritasına nazaran mezkûr arsa bin iki yüz arşın iken dokuz metre tarik açılmak ve bu suretle yedi yüz elli arşın kalması icabederken bilâhere şehremaneti tarafından yolun 6,40 metre olarak açılmasında beis görülmiyerek rüzhatiye verilmiş bu suretle bina inşa ve bahçe dıvarı yapılmıştır. Elyevm bina yüz altmış beş arşın arsa üzerinde maa bodrum ahşap üç buçuk katta zemin katında iki kazan ve tekneli çamaşırlık ikisi ufak olmak üzere üç kömürlük, kalorifer kazanı birinci katta iki oda; bir mermer antre bir parke sofa birer kurnalı iki musluk, sabit bir büfe ve içinde mermer sabit üç dolap bir kilar, bir antre bir camekânlı kışlık bahçe, bir mutbak tavanları karton piyer ve dıvarları yağlıboyalıdır. İkinci katta zemini mermer kurnalı alafranga helâlı banyoyu ve havagazı ve kaloriferli bir banyo odası ufak bir koridor (kapusu mevcut soğukluk olarak müstamel) üç oda, bir sofa, iki balkon, üçüncü katta biri sandık odası olmak üzere üç oda (içinde yük vardır) bir sofa, iki daraça alafranga helâ, iki methal lâklı havuz çeşmeyi 658 arşından 208 arşını yola kalp edileceği icra beyannamesinde gösterilmiştir), ve iki yüz seksen beş arşın bahçeyi havi bir hanenin altında beş hissesi. | Mm. Ağavni |
| 126 | 1440 | 3592 | Balatta Hocaali mahallesinde Hamam sokağında eski ve yeni 57 numaralı seksen dört arşın arsa üzerinde kârgir üç katta beş oda, iki sofa bir toprak avlu, bir mutbak, bir kömürlük, bir kuyu ve otuz altı arşın bahçeyi havi bir hanenin tamamı: | Tahsin Ağa Horşit ve Seza ve Hafız Nihat Efendiler |
| 1722 | 8280 | 6173 | Vaniköyünde Vani caddesinde eski 50, 77 ve yeni 92, 95 numaralı üç yüz yetmiş arşın arsa üzerinde ahşap iki buçuk katta on iki oda beş sofa, bir güsülhane, münhedim, mutbak, kâyrkhane iki kömürlük iki kuşhane (evelce oda) bir kuyu ve beş yüz on arşın bahçeyi havi mukaddema maaahur ve arabalık mahallerini müştemil maa müştemilât sahilhane elyevm kısmen kafesli ve kısmen pancurlu iki kısımdan ibaret bir sahil hanenin tamamı. | İsmail Hakkı B. |
| 100 | 385 | 17150 | Uzun çarşıda Yavaşçaşahin mahallesinde gaznevi Mahmut Ef. mektebi sokağında eski 11 ve yeni 19 numaralı doksan üç arşın arsa üzerinde kârgir bir katta iki oda, bir toprak koridor. Bir bodrum, Mutbak gibi kullanılan mahalli (ocaksızdır) on üç arşın bahçeyi havi bazı aksamı harapça bir hanenin nısıf hissesi. | Fatma H. |

Yukarıda cins ve nevi ile mevki ve müştemilâtı yazılı emlâk 61 gün müddetle icra kılınan âlenî müzayede neticesinde hizalarında gösterilen bedellerle talipleri üzerinde takarrür ederek birinci ihalesi icra ve otuz bir gün müddetle müzayedeye vazedilmiş ve 24 T. evvel 931 tarihine müsadif Cumartesi günü saat on dörtten itibaren müzayedeye mübaşeret olunarak saat on beş buçukta muhammen kıymetini geçtiği takdirde katî kararlarının çekilmesi mükarrer bulunmuş olduğundan talip olanların mezkûr günde saat on beş buçuğa kadar Sandık idaresine müracaat eylemeleri ve saat on beş buçuktan sonra vuku bulacak müracaatların kabul edilmiyeceği ve mezkûr emlâke evvelce talip olanların katî kararı esnasında hazır bulunmadıkları ve başka talip zuhur eylediği takdirde evvelki taliplerin müzayededen çekilmiş addolunacaklar lüzumu ilân olunur.

---

*İstanbul İkinci Ticaret Mahkemesinden:*

Beyoğlunda Maçka palasta mükim mühendis tüccardan Sadrettin Enver bey vekili avukat Rifat bey tarafından Galatada Şişhane arkasında Tozkoparanda müselles hanım da mükim Amerikan Smelting end Rafayin Kompani âleyhine ikame olunan 165 bin liralık zarar ve ziyan davasının rüiyeti için vaki olan tebligatta mezkûr kumpanyanın üç ay evvel Almanyaya gittiği ve adresi meçhul bulunduğu tebliğ varakasındaki mübaşir ve mahallesi muhtarı meşruhatından anlaşılmakla hukuk usul mahkemeleri kanununun 141 inci maddesi mucibince bir buçuk ay müddetle ilânen tebligat icrası tahkikat hâkimliğince karargir olmuş ve müddeti mezkûre zarfında cevap vermediği takdirde tahkikatın gıyaben icra kılınacağı ilânen tebliğ olunur.

---

*İstanbul 5 inci Hukuk mahkemesinden:*

Madam Manyo vekili avukat Hayrettin B. tarafından Galatada doğru yolda 136-138 numaralarda mükim Panayot efendi âleyhine ikame eylediği ref'i haciz davasından dolayı ikametgâhının meçhul olmasından naşi bermucibi talep ilânen tebligat icrasına karar verilmiş ve emri muhakemenin 24-9-931 tarihine müsadif perşembe günü saat 14 te tayin kılınmış olduğundan yevmi ve vakti mezkûrde mahkemede hazır bulunması ve yahut tarafından bir vekil göndermesi lüzumu beyan ve aksi halde hakkında gıyaben muamele icra olunacağı tebliğ olunur.

---

**LLOYD TRIESTINO**

Limanımıza muvasalatı beklenen MERANO vapuru 14 Eylûl Pazartesi (İtalya ve Yunanistan) dan.

ABAZİA vapuru 15 Eylûl Sali (Rusya, Rumanya ve Bulgaristan) dan.

Yakında Limanımızdan hareket edecek vapurlar

MERANO vapuru 14 Eylûl Pazartesi (Samsun, Trabzon, Batum, Novorosisk, Odesa, Köstence, Varna ve Burgaza.

ABAZİA vapuru 15 Eylûl Sali (Dedeagaç, Kavala, Selânik, Pire, Patras, Korfu, Ayasarada, Brendizi, Venedik, Trieste, Fiume, ve Trieste) ye.

STELLA DİTALYA vapuru 17 Eylûl Perşembe sabah tam 10 da (Lloyd Ekspres) olarak Pire, Brendizi, Venedik ve Trieste) ye.

(COSULİCH LİNE) kumpanyasının lüks vapurlarına aktarma edilerek şimali ve cenubî Amerika limanlarına gitmek için tenzilâtlı doğru bilet verilir.

Her nevi tafsilât için Galatada Mumhane (Lloyd Triestino) ser acentesine Telefon Beyoğlu 4878 veya Galatasarayında sabık Selânik bonmarşesi binasındaki yazıhanelerine. Telefon Beyoğlu: 2499 ve yahut Sirkecide Kırzade hanındaki yazıhanesine müracaat edilmesi. Telefon İstanbul 235.

---

## Üç makinacı, montör ve şoför

bir fabrikada, devairde veyahut hususî bir idarede ciddî bir memuriyet arayorlar. Hemen veya uyuştuktan sonra işe başlayabilirler. Mektupların (28.011) numerosile zirdeki adrese yazılması: Publicitas, Zagreb Yougoslavie.

---

**BARTIN lüks süratli POSTASI**

## Bartın Vapuru

14 Eylûl **Pazartesi** günü saat 19 da Sirkeci rıhtımından hareketle, Ereyli, Zonguldak, Bartın, Amasra, Kurucaşile, Cide iskelelerine azimet ve ayni tarikle İstanbula avdet edecektir.

1 inci, 2 inci, 3 üncü sınıf kamaralarla güverte yolcularına mahsus mahfuz mahalleri vardır.

Müracaat mahalli: Eminönü Sebze Sokak No. 8.

Telefon: 23609 ve 23388

---

## SEYRİSEFAIN

Merkez acenta: Galata Köprü başı B. 2362. Şube A. Sirkeci Mühürdar zade han 2. 2740.

PİRE - İSKENDERİYE POSTASI

*(İZMİR)* 15 Eylûl Salı 10 da Galata Rıhtımından kalkacaktır.

TRABZON POSTASI

*(ANTALYA)* vapuru 15 Eylûl Salı 17 de Sirkeci Rıhtımından hareketle Zonguldak, İnebolu, Ayancık, Samsun, Ünye, Fatsa, Ordu, Gireson, Trabzon, Rize, Mapavriye gidecektir. Dönüşte Zonguldak yoktur. Of Sürmene, Tireboluya da uğrayacaktır.

AYVALIK SÜR'AT POSTASI

*(MERSİN)* 15 Eylûl Salı 17 de Sirkeci Rıhtımından.

14 Eylûl pazartesi Bandırma postası yapılmıyacaktır.

15 Eylûlden itibaren Haydarpaşa - Kadıköy tarifesi değişmiş ve yeni tarifeler iskelelere tâlik edilmiştir.

---

**YELKENCİ VAPURLARI**

KARADENİZ POSTASI

## Erzurum vapuru 16 Eylül CARŞAMBA

günü akşamı Sirkeci rıhtımından hareketle (Zonguldak, İnebolu, Evrenye, Samsun, Ordu, Giresun, Trabzon, Sürmene ve Rize) ye âzimet ve avdet edecektir.

## VATAN

Vapuru 19 Eylül

## Cumartesi

günü akşamı Sirkeci rıhtımından hareketle (Zonguldak, İnebolu, Samsun, Ordu, Gireson, Trabzon, Rize ve Hope) iskelelerine âzimet edecektir.

Fazla tafsilât için Sirkeci Yelkenci hanındaki acenteliğine müracaat.

Tel 21515

---

**Fırsat:** Son model dahilden idareli ve tamamen müceddet bir 521 Fiat otomobili satılık veya başka ufak bir araba ile değiştirilecektir. Galatada Büyük Tünel Han 1 inci kata müracaat.

---

*İstanbul İkinci Ticaret Mahkemesinden:*

Yorgi Kendros Efendiye ait olup Memaliki Şarkiye Fransız Bankasına merhun ve mahkemece satılması karargir olan 14-9-931 tarihinde satılacağı Vakıt gazetesinin 4911 numero ve 11 Eylûl 931 Cuma ile Milliyet gazetesinin 2006 numero ve 11 Eylûl 931 Cuma günü gazetelerile ilân edilen emvali ticariyenin İstanbul gümrüğile Galatada Büyük Millet Hanında olmayıp İstanbulda Eminönünde Valde Hanı ittisalinde mezkûr memaliki Şarkiye Fransız Bankası deposunda bulunduğu ve yedi sandık ve yedi balyeden ibaret olan kumaşların 16-9-931 Çarşamba günü saat onda ve müşteri bulunmadığı takdirde onu takip eden günlerde ayni saatte satılacağından talip olanların mahalli mezkûrda müracaatları tashihen ilân olunur.

---

Bu akşam saat altıda

## BEBEK BAHÇESİNDE

Riyaseti Cümhur Orkestrası Halk konserini verecektir.

---

## İstanbul Belediyesi ilânları

Beyoğlu tephirhanesinde mevcut saçtan mamul bir araba sandığının 15-9-931 salı günü saat 14 te mahallen müzayede ile satılacağı ilân olunur. (2459)

* * *

Zabıtai belediye talimatnamesinin 33 üncü maddesine aşağıda yazılı fıkra ilâve edilmiştir.

Belediyenin tensip etmediği şekilde ve yerlerde reklâm mahiyetinde levha tâlik ve teşhiri memnudur. (2462).

* * *

Arnavutköyünde Küçük Ayazma mevkiinde kâin 4 odadan ibaret 39/14 numaralı hane bir seneden üç seneye kadar kiraya verilmek için açık müzayedeye konulmuş ve ihale gününde talip çıkmadığından ihale müddeti 21-9-931 gününe temdit edilmiştir. Talipler şartnameyi görmek için levazım müdürlüğüne müracaat etmelidir. Müzayedeye girmek için 9 liralık teminat lâzımdır. Bu teminat ya nakten ve depozito suretile yahut hükûmetçe muteber tanınmış bankaların birinden getirilecek teminat mektubu ile olur. Bu şekilde teminatla beraber mezkûr tarihte saat on beşe kadar Encümeni Daimiye müracaat edilmelidir. (2456).

* * *

Divanyolunda 9 odadan ibaret Merzifon Kara Mustafapaşa medresesi bir seneden üç seneye kadar kiraya verilmek için açık müzayedeye konmuştur. Talipler şartnameyi görmek için levazım müdürlüğüne müracaat etmelidir. Müzayedeye girmek için 28 liralık teminat lâzımdır. Bu teminat ya nakten ve depozite suretile yahut hükûmetçe muteber tanınmış bankaların birinden getirilecek teminat mektubu ile olur. Bu şekilde teminatla beraber ihale günü olan 5-10-931 pazartesi günü saat on beşe kadar Encümeni Daimiye müracaat edilmelidir. (2457)

* * *

Eminönü Belediye şubesi müdürlüğünden: Sahipsiz olarak bulunan ve tahtı muhafazaya alınan keçinin sahibi her kim ise bir hafta zarfında gelip almadığı takdirde alelusul satılacağı ilân olunur. (2461).

---

## Göz Hekimi

Profesör — Paris Tıp Fakültesi seririyatından mezun

## Dr. Esat Paşa — Dr. Süleyman Şükrü

Muayenehane: Babıâlide Vilâyet karşısında (sabık Resne fotoğrafhanesi)

---

## Büyük Tayyare Piyangosu

**11. inci Tertip — 3. üncü Keşide**

**11 TEŞRİNİEVVEL 1931 DEDİR**

## Büyük ikramiye

## 100,000 Liradır

**Ayrıca: ( 40.000, 15.000, 10.000, ) Liralık İkramiyeler ve: (50.000) Liralık bir Mükâfat. vardır.**

35.000 Lira kazanan 32071 numaralı bilet İstanbul, Ankara, Sandıklı, İzmir ve Konyada satılmıştır.

15.000 Lira isabet eden 6394 numaralı bilet İstanbul ve İzmirde satılmıştır.

12.000 Lira kazanan 1443 numaralı bilet İstanbul, Bursa, Bandırma ve İzmirde satılmıştır.

10.000 Lira kazanan 8082 numaralı bilet Edirne, İstanbul ve Antalyada satılmıştır.

---

## 100 kuruş yüzü ile kuştüyü yastık

İstanbulda Çakmakçılar Sandalyacılar sokağında Kuştüyü fabrikası yüzile şilte 12, yüzile yorgan 15, yağlıboya yastık 5 liraya. Kuştüyünün kilosu 100 kuruştan başlar. Kuştüyü kumaşları vardır. Ucuz satılır. Tel. 23027.

---

## Tayyare cemiyeti Lâleli apartımanları idaresinden:

Tayyare Cemiyetinin Lâleli apartımanlarının birinci dairesinde 5, 4, 6, 11, 15, 17, 27, 31, 32, 38.

Ve ikinci dairesinde 1, 2, 4, 11, 18, 21, 25, 23, 26, 28, 32, 37, 38.

Ve üçüncü dairesinde 1, 2, 3, 4, 5, 8, 13, 15, 16, 17, 21, 22, 23, 25, 38.

Ve dördüncü dairesinde 3, 4, 5, 7, ,8 11, 13, 21, 23, 31, 32, 33, 36, 37, 38 numaralı üç ve dört ve beş odalı evler 1 Teşrinievvel 931 tarihinden itibaren müzayede ile kiraya verilecektir. Birinci dairedeki evler Eylûlün 16 on altıncı çarşamba günü ve ikinci dairedeki evler 17 on yedinci perşembe ve üçüncü dairedeki evler 19 on dokuzuncu cumartesi ve dördüncü dairedeki evler 20 yirminci pazar günleri saat dokuzda müzayedeye başlanarak on ikide ihaleleri icra edilecektir.

Talip olanların pey akçelerile birlikte o günlerde apartımanlar idaresine müracaat eylemeleri. (2445)

---

## Dr. HORHORUNİ

Taksim, Zambak sokak No.41. Cilt ve emrazı zühreviye tedavihanesi. Hergün sabahtan akşama kadar.

**LUMIER** Şirketinin film, plâk ve kâğıtlarını kullanan profesyonel ve amatörler başka hiç bir markadan bahsedilmesini arzu etmezler. Bir defa tecrübe etmek sureti daimede kullanmak için kâfidir.
Her yerde bulunur. Toptan satış yeri: İstanbul Reji Han.

**Mektepliler**

**BEYKOZ** Kundura ve debagat fabrikasının yeni modelde şık, zarif **Mektep Çantaları** evrak çantaları, kasketler ve yemek çantaları

**GENÇ MEKTEPLİLER:** Bu ihtiyaçlarınızı yerli malından ve

Türkiye Sanayi ve Maadin Bankası fabrikalarına ait

**YERLİ MALLAR PAZARI**

ndan tedarik e[illegible]z. İstanbul Bahçe Kapı Birinci Vakıf Han

*Edirne 15 inci Hudut taburu Kumandanlığından:*

İhale tarih ve günleri

| Kıt'ası | | Cinsi | Miktarı kilo | Münakasa şekli | Tarih | Gün | Saat |
|---|---|---|---|---|---|---|---|
| Edirne: | | | | | | | |
| Hudut | Tabur | XV. Dakik | 82000 | kapalı | 20-9-931 | pazar | 9 |
| „ | „ | „ Sığır eti | 17800 | „ | „ | „ | „ |
| „ | „ | „ Sade yağı | 1600 | Alenî | „ | „ | „ |
| „ | „ | „ Tuz | 2500 | „ | „ | „ | „ |
| „ | „ | „ Bulgur | 2000 | „ | „ | „ | „ |
| „ | „ | „ Pirinç | 3000 | „ | „ | „ | „ |
| „ | „ | „ Makarna | 2500 | „ | „ | „ | „ |
| „ | „ | „ Nohut | 2500 | „ | „ | „ | „ |
| „ | „ | „ Fasulya | 2000 | „ | „ | „ | „ |
| „ | „ | „ Şeker | 1000 | „ | „ | „ | „ |
| „ | „ | „ Kuruüzüm | 1500 | „ | „ | „ | „ |
| „ | „ | „ Z. yağı | 200 | „ | „ | „ | „ |
| „ | „ | „ Sabun | 900 | „ | „ | „ | „ |
| „ | „ | „ Sirke | 200 | „ | 21-9-31 | pazartesi | „ |
| „ | „ | „ K. soğan | 1300 | „ | „ | „ | „ |
| „ | „ | „ B. peynir | 2000 | „ | „ | „ | „ |
| „ | „ | „ Zeytin | 2000 | „ | „ | „ | „ |
| „ | „ | „ Çay | 120 | „ | „ | „ | „ |
| „ | „ | „ Gaz yağı | 3000 | „ | „ | „ | „ |
| „ | „ | „ Odun | 120000 | „ | „ | „ | „ |
| „ | „ | „ Arpa | 50000 | „ | „ | „ | „ |
| „ | „ | „ Ot | 24000 | „ | „ | „ | „ |
| „ | „ | „ Saman | 26000 | „ | „ | „ | „ |
| „ | „ | „ Patates | 7000 | „ | „ | „ | „ |

# Tahlisiye Umum müdürlüğünden:

Rumeli Tahlisiye mıntakasının merkezi olan Kumköyünde "Kilyosta" pazarlık suretile müceddeten bir garaj yaptırılacaktır.

Garajın bedeli keşfi 2304 liradır.

Evrakı keşfiyesi Galata rıhtımında Maritim hanında Tahlisiye Umum Müdürlüğündedir.

Pazarlığa iştirak etmek istiyenlerin 21 Eylûl 931 tarihine müsadif pazartesi günü saat on dörtte Tahlisiye Umum Müdürlüğü mübayaa komisyonuna gelmeleri. (2344).

Kız ve Erkek - Leylî ve Neharî

**ISTIKLÂL LİSESİ**

İlk, orta ve Lise kısımlarını muhtevidir
Bütün sınıfları mevcuttur.

**Talebe kaydına başlanmıştır.**

Kayıt için her gün müracaat olunabilir.
İsteyenlere tarifname gönderilir.
Şehzadebaşı - Telefon 22534

# Tahlisiye umum müdürlüğünden

Tahlisiye mevkileri için mahfuz nümunesi veçhile 2300 adet maa kapsol roket fişeğinin imali kapalı zarf usulile münakasaya çıkarılmıştır. Işbu fişek ve kapsolların Türkiyede imal edilmesi şarttır. Bu fişekler ile kapsolları imale talip olanların şartnameyi almak üzere Tahlisiye Umum Müdürlüğüne müracaat etmeleri ve zarflar 27 Eylûl 931 tarihine müsadif pazar günü saat 18 e kadar kabul edilecek ve 28 Eylûl 931 pazartesi günü saat 14 te açılacağından zarfların 27 Eylûl 931 pazar günü saat on sekize kadar Galata rıhtımında Maritim hanında Tahlisiye Umum Müdürlüğüne teslim edilmesi ve teklif sahiplerinin 28 Eylûl 931 pazartesi günü saat 14 te mezkûr mahalde Mübayaa Komisyonunda hazır bulunmaları ilân olunur. (2289).

**Türk Maarif Cemiyeti**

**Bursa Kız Lisesi**

Türk Maarif Cemiyeti tarafından Bursada açılan Kız Lisesi Talebe kaydma devam ediyor. Leylî ücreti 210 liradır, memur çocukları için yüzde on tenzilât vardır. Neharî 45 liradır. Tedrisat 19 Eylûlde başlıyacaktır. Taşradan müracaat ednlerin bir an evvel kaydolunmaları.

Adres: Bursa, Kız Lisesi

# Zonguldak vilâyeti sıhhat ve içtimaî muavenet müdürlüğünden:

Münakasaya çıkarılan Safranbolu hastanesinin (1738) lira 61 kuruş bedeli keşifli ameliyathanesinin inşası talip zuhur etmediği cihetle (15) gün daha münakasa müddetinin temdit edildiği ilân olunur. (2434)

Arnavutköy'ünde - Tramvay caddesinde

Leylî ve Neharî **FEYZİATİ LİSELERİ** Kız ve Erkek

**Ana sınıfı - İlk kısım - Lise sınıfları**

Kayıt için her gün saat 10 dan 17 ye kadar müracaat edilebilir, 19 Eylül cumartesi günü derslere başlanacaktır. Talep edenlere mektep tarifenamesi gönderilir. Telefon: Bebek 210

Saraçhanebaşında Münir Paşa konaklarında

Kız ve Erkek Leylî ve Neharî **Hayriye Liseleri** ana - ilk orta - lise

Tekmil sınıfları mevcuttur. Kayda başlanmıştır. Tedrisat Türkçe, Fransızca ve ingilizcedir. Talebe sabah evlerinden mektebin otomobillerile alınır ve akşam aynı vasıta ile evlerine gönderilir. Her gün 10 dan 18 e kadar müracaat edilebilir. Telefon: 20530

Leylî ve Neharî Kız ve Erkek **Inkilâp Liseleri** Ana, İlk, Orta Lise kısımları

Müessisi: NEBİZADE HAMDİ

Resmî ders programlarını tamamen tatbik eder. Ecnebî lisan tedrisatı, ecnebi mekteplerine kat'iyyen lüzum bırakmıyacak bir mukemmeliyettedir. Talim ve terbiye heyetleri memleketimizin en güzide muallim ve mürebbilerinden mürekkeptir. Ana ve baba yavrularını INKILÂP LISELERINE her hususta tam bir emniyet ve huzuru kalple teslim edebilirler. (Mufassal izahname vereceğiniz adrese gönderilir)

Mektep Nuruosmaniyededir. Telefon: 20019

**RESMI ILÂNLAR TÜRK LİMTED SİRKETİ**

**Türkiyede her lisanda intişar eden bütün gazeteler için bilûmum resmî daireler ilânlarını kabul eder**

Adres : Ankara caddesi Kahraman zade hanı 3 uncü kat
Telgraf adresi: Resmilân - Telefon: 20960 Posta kutusu Ist. 753

## Istanbul Sıhhî Müesseseler Mübayaa Komisyonu Riyasetinden :

Şişlide çocuk hastanesi için lüzumu olan muhtelif cins tıbbî ecza tanzim edilen olbaptaki şartnamesi veçhile ve 29 Eylûl 931 salı günü saat 16 da aleni münakasa suretile mübayaa edilmek üzere münakasaya konulmuştur. Bu baptaki şartnameyi görmek ve fazla izahat almak istiyenlerin mezkûr komisyona müracaatları lân olunur. (2250).

**2500 Lira Mükâfatlı 931 İkinci Kurası**

**1 Teşrinievvelde Çekiliyor**

| | |
|---|---|
| Birinci mükâfat | 750 lira |
| İkinci mükâfat | 250 „ |
| 10 kişiye (yüzer liradan) | 1000 „ |
| 10 kişiye (ellişer liradan) | 500 „ |

Türkiye İş Bankası

Fatih - Çarşamba'da: Ana ve İlk kısımları havi

**HAYRIYE İLK MEKTEBİ**

15 senedenberi tedrisatındaki intizam ve ciddiyeti ile tanınmış olan mektebimiz kız ve erkek talebe kaydına başlamıştır. Her gün müracaat edilebilir.

**KARON** Alman kitaphanesi
Boyoğlu Tünel meydanında 523

## İlân

İktisadı Millî Nezareti ile hali tasfiyede bulunan Londrada "THE CONSOLİDATED COMPANY LTD" şirketinin tasfiye memurunun muvaffakatı mücibince mezkûr kumpanyanın bütün işlerinin tasfiyesine ve tarafımıza tevdi edilen teminat akçesinden her bir sigortalıya hissesine ait meblâğın tevziine memur edildiğimizi mezkûr kumpanyanın bilumum sigortalılarına arz etmekle kespi şeref eyleriz.

Alâkadaranın evrakı müspitelerile birlikte Galatada, Voyvodada, Türkiye Milli hanındaki idarehanemize müracaatları rica olunur.

THE CONSOLİDATED sigorta kumpanyasının tasfiye memuru
LE PHENIX DE VIENNE
Türkiye Şubesi.

Gibbs güzellik pudrası Paris güzelinin pudrasıdır

YÜREK ÇARPINTISINA **NEVROL CEMAL** DAN 20 DAMLA ALMAK KÂFİDİR

## İHTİRA İLÂNI

"Müteaddit bükülü kablo" hakkında istihsal olunan 20 Teşrinisani 1929 tarih ve 837 numaralı ihtira beratı bu defa mevkii fiile konmak üzre ahere devrüferağ veya icar edileceğinden talip olanların Galatada Çinili Rıhtım Hanında Robert Ferriye müracaatları ilân olunur.

Doktor
**Rusçuklu Hakkı**

Beyoğlu, İstiklâl caddesi Büyük Parmak kapu, Afrika hanına bitişik Apartıman No 21.— Tel: Beyoğlu 2797.
Saat: 14 - 18.

## Devlet Demiryolları idaresi ilânları

*Mudanya - Bursa hattında yolcu ücretlerinden mühim tenzilât*

15 Eylûl 931 tarihinden itibaren Mudanya - Bursa hattında yolcu ücretlerinde mühim nisbetlerde tenzilâtı havi 1 numaralı tarife tatbik edilecektir. Nakliye vergisi dahil olduğu halde Mudanya - Bursa yolcu ücretleri, İ inci mevki için 75, İİ inci 60, İİİ üncü mevki için de 30 kuruştur.

Diğer istasyonlar arasındaki ücretler de bu nisbetlerdedir.

Fazla tafsilât için Mudanya - Bursa hattı istasyonlarına müracaat edilmelidir. (2352).

* * *

Banliyö hattına ait seyrüsefer tarifelerinin 15-9-931 tarihinden itibaren tebdili münasebetile Pendik-Tuzla arasında kâin içme nam mahalle devam ettirilmekte olan 16/25 20/24 24/29 26/33 30/37 No. lu banliyö katarları 15-9-931 tarihinden itibaren lağvedilmiştir.

Bunların yerine yeni tarifedeki 12/19 20/25 24/29 28 No. lu katarlar âtide gösterildiği veçhile İçmeye kadar gidecekleridir.

Bunlardan maada 9/10 No. lu Ankara katarları mezkûr mahalde birer dakika tevakkuf edeceklerdir.

*İşletme Umum Müdürlüğü*

| Katar No. | Hareket | Hareket | Muv. Har. | | Muvasalât |
|---|---|---|---|---|---|
| 12/19 | 6.25 | 6.50 | 8.15 | 8.20 | 10.— |
| 20/25 | 8.40 | 9.10 | 10.25 | 10.30 | 12.55 |
| 24/29 | 11.40 | 12.08 | 13.40 | 13.45 | 15.35 |
| 28/33 | 13.55 | 14.20 | 15.35 | 15.40 | 17.30 |
| 9 | | | 6.01 | 6.02 | |
| 10 | | | 22.41 | 22.42 | |

## 3 üncü Kolordu ilânları

6 mcı K. O. için 125 ton kok kömürü münakasai aleniye ile mübayaa edilecektir. Ihalesi 20-9-931 pazar günü saat 16 dır. Taliplerin şartnamesini okumak ve münakasaya iştirak etmek üzere yevmi mezkûrda Fındıklıda K. O. SA. AL. KOM. na müracaatları (248).

* * *

Aşağıda cins ve miktarı yazılı iki kalem maden kömürü Gümüşsuyu hastanesi için kapalı zarf usulile münakasaya vazedilmiştir. İhalesi 26-9-931 cumartesi günü saat 15 te icra kılınacaktır. Taliplerin teklif mektuplarını yevmi mezkûrda vakti muayyeninde Kom.a vermeleri ve münakasaya iştirak için Kom. a müracaatları ve şartnamesinin Kom. da okunacağı. (269) (2202).

Ton 150 kok kömürü

Ton 250 Kriple maden kömürü.

* * *

Ezine ve civarındaki kıtaat için sığır eti kapalı zarfla münakasaya konulmuştur. Ihalesi 1 Teşrinievvel 931 de perşembe günü saat 15 te Ezinede askerî satın alma komisyonunda yapılacaktır. Taliplerin şartname almak ve münakasaya girmek üzere teminat ve teklifnamelerile Ezinede mezkûr satın alma komisyonuna müracaatları. (280). (2271)

* * *

Çatalca Müstahkem Mv. ihtiyacı için alınacak sığır etine kapalı zarfla teklif edilen fiatlar haddi itidalde görülmediğinden 14-9-931 pazartesi günü saat 14 te Fındıklıda 3 K. O. SA. AL. KOM. da pazarlıkla alınacaktır. Taliplerin şartnamesi KOM. da görmeleri ve ihale saatinden evvel teminatlarile KOM. da hazır bulunmaları. (288). (2383)

* * *

Ezine ve Bayramiçteki kıtaat ihtiyacı için un kapalı zarfla münakasaya konmuştur. İhalesi 28 Eylûl 931 pazartesi günü saat 16 buçukta Ezinede Askerî SA. AL. KOM. nunda yapılacaktır. Taliplerin şartname almak ve münakasaya girmek üzere teminat ve teklifnamelerile Ezinede mezkûr SA. AL. KOM. nuna müracaatları(277) (2269).

* * *

Askerî ihtiyaç için Eskişehirde yapılacak bedeli k[illegible] 22651 liradan ibaret inşaat [illegible]palı zarfla münakasaya k[illegible]muştur. İhalesi 21 Eylûl [illegible] pazartesi günü saat 10,30 [illegible] Eskişehirde Kolordu satın [illegible]ma komisyonunda yapılac[illegible]tır. Taliplerin evsaf ve şera[illegible]ni anlamak ve şartnamed[illegible] şurut ve kuyut altında olan [illegible] münakasaya girmek üzere [illegible]minat ve teklifnamelerile m[illegible]kûr komisyona müracaatl[illegible] (255).

* * *

27/9/931 tarihinde Konya [illegible] kapalı zarf usulile ihalesi y[illegible]lacağı 6,12/9/931 tarihli nus[illegible]larda ilân edilen unun ihales[illegible]den sarfı nazar edildiği il[illegible] olunur. (281) (244[illegible])

* * *

İzmir Müstahkem Mevk[illegible] kıtaatı için un, arpa ve yu[illegible] kapalı zarfla münakasaya k[illegible]muştur. İhaleleri unun 1 Te[illegible]rin 931 perşembe, arpa ve [illegible]laf 3 1.Teşrin 931 cumarte[illegible] günü saat 15 te İzmirde Mü[illegible] Mv. SA. AL. KOM. nunda [illegible]pılacaktır. Taliplerin şartna[illegible]mesini almak ve münakasaya [illegible] girmek üzere teminat ve te[illegible]lifnamelerile mezkûr komisy[illegible]na müracaatları. (298) (245[illegible])

* * *

Konyadaki kıtaat ihti[illegible]yacı için kuru ot ayrı ayr[illegible] şartnamelerle ve kapa[illegible] zarfla münakasaya kon[illegible]muştur. İhalesi 8-10-93[illegible] perşembe günü saat 15 [illegible] Konyada K. O. SA. AL. KOM. nunda yapılacaktır. Taliplerin şartname al[illegible]mak ve münakasaya gi[illegible]mek üzere teminat ve te[illegible]lifnamelerile Konyada me[illegible]kûr KOM. na müracaatl[illegible]rı. (299) (2451)

Doktor
**Hafız Cemal**
Dahiliye hastalıkları mütehassısı

Cumadan maada hergün öğleden sonra saat (2,30 dan 5e) kadar İstanbulda Divanyolunda 118 numaralı hususî dairesinde dahilî hastalıkları muayene ve tedavi eder. Telefon İstanbul 8923.

Sıra numarasını beklememek isteyenler, kabineye müracaat la veya telefonla randevu almalıdırlar.

MİLLİYET MATBAASI