CUMA
7 AĞUSTOS 1931
6 ncı sene, No. 1971
NUSHASI 5 KURUŞTUR

Milliyet

Başmuharriri: Siirt Mebusu MAHMUT

BUGÜN
2 nci sahifede:
1— Suryede Ermeniler.
2— Harici ve son haberler.
3 üncü sahifede:
1— Türk tüccarı Romanyaya davet edildi
2— Eski bir münaferetten cinayet çıktı
3— Yazlık at yarışları
4 üncü sahifede:
1— Felek 2- Hikâye, 3- Istanbulun ilk günleri
5 inci sahifede:
1— Muhabir mektupları

Vahdet Politikası

Vahdet politikası, kuvvet politikasıdır. Memleketler var ki, tek fırka ile idare ediliyor, sınıf mücadelelerine meydan verilmiyor, vatandaşlar arasındaki vahdet ve tesanüdü bozanlar, ağır cezalara çarpılıyor. Bu idare sistemi, bazılarının iddiası gibi, diktatörlik değil, muayyen ve malûm bir politikanın icabıdır:

— Memleketin vahdetini her mülâhaza ve prensipten üstün tutmak...

Her memlekette vatandaşlar arasındaki vahdetin bir kuvvet ifade ettiği yeni anlaşılmış bir hakikat değildir. Fakat tarihin hiç bir devrinde vahdet politikasının bir memleket ve millet idaresinde bu günkü kadar müstesna bir ehemmiyet kazandığı da görülmemiştir. Yeni Türkiye, bütün bir millet arasında vahdet ve tesanüdün ne büyük hârikalar doğuracağının en büyük bir misalini vermiş bir memlekettir. Bizde, millî vahdeti bozmak isteyenlere karşı her yeni kanuna bir takım cezaî ahkâm konmasının sebebi bu hakikatin millî idare tarafından daha iyi bilinmesinden ve bizzat tecrübe edilmesinden ileri geliyor.

Yeni hayatın telâkki ve ihtiyaçlarına göre bir memlekette vatandaşlar arasında teessüs lâzım olan vahdet fikri, yalnız iftirak hislerinin inkişafına mâni olan siyasî vahdet değildir. Bugünkü siyasî ve iktısadî şerait; alelâde fırka ve san'at mücadelelerinde bile en büyük itidal le hareketi emrediyor. Avrupanın bazı memleketlerinde doğan diktateör temayüllerini, demokrasiye karşı bir hareket olarak telâkki etmek haklıdır. Muhakkak ki, diktatörlüğün her şekli fenadır; fakat bazı şerait altında vahdete ve dolayısile kuvvete götüren en kısa bir yol olduğu için bile bile bu sisteme bağlanan medenî milletler de çıkıyor. En koyu düşmanları bile inkâr edemez ki, Musolininin idaresi İtalya için bir nimet, bir şeref ve menfaat olmuştur!

Şu da var ki, eski Avrupa ve Osmanlı imperatorluklarının uzun müddet yaşayabilmesi; vahdet politikasının kuvvet ve ehemmiyetini düşürecek bir misal değildir. Bu imperatorlukların hakikî kuvvetleri; onları terkip eden muhtelif unsurların biribirine zıt olan temayüllerinden ibaretti.

Filhakika o büyük imperatorluklar; kinlerin, ihtirasların bir nevi tevazünü üzerinde yaşayabiliyorlardı. O müvazeneyi tutan âmiller sahneden çekilince, bu koca ülkelerde ne düzen, ne birlik, ne de imperatorluk kaldı. Böyle sun'î rabıta ve kuvvetlere istinat eden her memleketin mukadder akıbeti başka türlü olamazdı. Milletleri yıkan âmiller; yalnız askerî ve siyasî mağlûbiyetler değildir. Dahilî ihtilâflar, memleket evlâdı arasındaki nizalar, bir kelime ile, vahdetsizlik en kuvvetli bir memleketi bile az bir zaman içinde devirmeğe kâfidir.

Tarih milletleri vahdete ve dolayısile kuvvet ve halâsa götüren bir çok hükümdarları, serdarları, şefleri kaydetmiştir. Fakat bu vahdet; ekseriya o hükümdarlar, serdarlar, şefler sağ kaldıkça devam etti.

Çünkü onlar, insanların maddî kuvvetlerini birleştirebildiler; fakat ruhlarında müşterek bir gaye, yüksek bir ideal yaratmasını bilmediler. Türkiye; bu misaller arasında müstesna bir misal arzediyar: Gazi M. Kemal; hem Türk milletinin dağınık unsurlarını, dağınık fikirlerini topladı; hem de onlara yeni bir ruh ve ideal verdi. En büyük kudretimiz buradadır.

Bü...

Son hüküm ve son karar verilmelidir!..

Vekiller toplanıyor!

Adliye, M. M. vekilleri geldi; Hariciye, maarif vekilleri de geliyor..

Iktisat vekili hareketini tehir etti, Zekâi Bey yarın Ankaraya dönecek

Yusuf Kemal Beyin gazetemize beyanatı

Millî Müdafaa vekili Zekai ve Adliye vekili Yusuf Kemal Beyler dün Ankara'dan şehrimize gelmişlerdir.

Ankara'dan kalkan konvansiyonel Ankara ile Eskişehir arasında yolundan kaybederek retar yaptığından tren bir saat kadar teehhürle Haydarpaşa'ya gelmiştir.

Her iki vekâletler erkânı garda vekil Beylere intizar ediyorlardı.

Saat 2,5 ta tren istasyona geldi. Vagonlarından inen her iki vekil istikbale gelenlerin ayrı ayrı ellerini sıktılar ve hatırlarını sordular.

Yusuf Kemal Bey diyor ki

Adliye vekili Yusuf Kemal Bey kendisine mülâki olan gazetecilere:

— Istanbul'dan Ankara'ya işlerim için gitmiştim. Bu defa on gün kadar kalarak istirahat edeceğim, demiştir.

Zekâi Bey yarın dönüyor

Hususi işleri için şehrimize gelen Millî Müdafaa vekili Zekaî Bey, aldığımız malûmata nazaran, bugün tekrar Ankaraya'ya avdet edecektir.

Millî müdafaa vekili Zekâi Bey gardan çıkıyor

Adliye vekili Yusuf Kemal bey istasyonda Cümhuriyet müddeiumumisi Kenan beyle görüşüyor..

Her iki vekil de Haydarpaşadan doğruca Kadıköyüne gitmişlerdir.

İktisat vekili hareketini tehir etti

Berayi tedavî Viyana'ya gidecek olan iktisat vekili Mustafa Şeref bey seyahatini bir gün tehir etmiş ve dün Yalovaya gitmiştir. Mustafa Şeref beyin dün akşam avdetine intizar olunmakta idi. Bugün ekspresle hareketleri muhtemeldir.

Maliye vekilinin ziyareti

Maliye Vekili Abdulhalik Bey Vali Beyi dün ziyaret etmiştir.

Ankara, 6. (Telefonla). — Maarif vekili Esat B. ve Ankara valisi ekspresle İstanbula haraket etmişlerdir.

Maarif vekili geliyor

Hariciye vekili de yarın tekrar İstanbula hareket edecektir.

Cenazeyi halk ve tayyareci arkadaşları göz yaşları ile takip ediyorlar..

Hava kurbanı Ihya dün defnedildi..

Cenaze merasimi pek hazin oldu ve ağlamadık kimse kalmadı!..

İstanbuldan Bükreşe uçarken tayyarenin yanmasile düşüp ölen fedakâr Türk pilotu Ihyanın cena-

(Devamı 6 ıncı sahifede)

sadî bin bir çeşit ıztırap içinde çırpınıyor. Umumi buhran, her memlekette derece derece tesirini gösteriyor. Türkiye, bu mü... çıkmak için, vahdet politikasına her zamandan ziyade yüksek bir imanla sarılmıştır.

Siirt Meb'usu
MAHMUT

Gazi köprüsü

Kambiyo müsaadesi tekrar rica edildi

Belediye daimî encümeni dün belediye reisi Muhittin beyin riyasetinde içtima ederek, bütçeyi ve bordroyı tetkik etmiştir. Bütçede Gazi köprüsü için kambiyo müsaadesi olmadığından bu hususta tekrar ve hususî surette vekâlete müracaat edilmesi kararlaştırılmıştır.

Muzaffer Bey

Asıllığı tastik edilinceye kadar vekilliği de yapacak

Edebiyat fakültesi reis vekilliğine intihap edilen Şefik Beyin yerine Maarif vekâletince tasdik edilinceye kadar Muzaffer B. intihap edilmiş i...

Muzaffer B.

Ağrı Dağda

İbrahim Tali B. Ağrıdağda tetkik yaptı

IĞDIR. 5 [Hususi] — Umum müfettiş İbrahim Tali Bey refakatinde Bayazıt valisi Muhtar, müfettişlik asayiş müdürü Şükrü, husus kalem müdürü H... şim Beyler bulunduğu halde dün Kars tarikile Tuzlucadan Iğdıra g... mişler, fevkalâde tezahuratla istikbal edilmişlerdir. Bu sabah erken... den refakatindeki zevat ve mıntaka kumandanı miralay Rifat Beylerle geçen sene canavarlardan tathir edilen Ağrı dağına çıkmışlardır. Hudut karakollarını gezerek zabitan ve efradın hatırlarını sormuşlar, geç vakit şehrimize avdet etmişlerdir. Bu gece millî ve askerî rüesa ve memurin ve halk heyetlerile memleket tüccarlarına bir ziyafet vermişlerdir. Yarın Bayazide gideceklerdir.

İ. Tali Bey

Yeni matbuat kanunu

Ankara, 6 (Telefonla). — *Yeni matbuat kanunu cumartesi günü resmi gazetede neşredilecektir.*

Matbuat Celsesi

Bizim vaziyetimizde memleketin içindeki inkılâp cevheri, bir kere feyezan ettikten sonra terakki istiyen, mukaddesatı medeniyeye koşan kuvvet değildir. Fikir, bugün memlekete hâkim olmuştur. Dikkat edinız ki bizde Avrupanın zıddı bir vaziyet vardır. Yenilik fikri hükûmette, hâkim kuvvettedir, hükûmette olan fırkadadır. Bunun karşısında maalesef hâlâ maziden dem vuran mezbele mevcuttur.

(Devamı 4 üncü sahifede)

İtizar

Ahmet Şükrü B. mezun olduğundan Haftalık Siyasî İcmal dercedilememiştir. Karilerimizden özür dileriz.

Irtişa Meselesi

Karar bugünlerde verilecek

Ankara, 6 (Telefonla). — *İrtişa hakkında karar hakimliği bu günlerde kararını verecektir.*

Halen Pariste bulunan bazı maznunlar hakkında kanunî muamelede bulunmak üzere kefillerinden izahat istenmiştir. İrtişa işinin birinci safhasına dahil olan kimselerle ikinci safhasında ismi geçenlerin muhakemeleri birlikte görülecektir.

Ismet Pş. Hz.

Evvelki gün geç vakit Ertugrul yatile şehrimize gelen başvekil İsmet Paşa yatın Kadıköy açıklarında durmasını emretmişler ve giceyi hemşirelerinin Kadıköy'deki hanesinde geçirmişlerdir. Dün öğleden sonra şehre inmişler ve Dolmabahçe sarayına giderek geç vakte kadar meclis reisi Kâzım paşa ile görüşmüşlerdir.

Do - X deniz tayyaresi Nevyorka gidiyor

RIO DE JANEIRO, 5. A.A.— Rior de Janeirada bulunmakta olan DO-X deniz tayyares yarın saat 5 te Nevyork'a gitmek üzre hareket edecektir.

Tayyare Brezilyanın şimal kısmındaki limanlara ve Miami'ye uğrıyacaktır. DO-X Nevyork postasını ve 9 yolcu alacaktır.

Gümrük birliği

LA HAYE, 5. A A. — Alman-Avusturya gümrük birliği projesinin dâimi adalet divanında tetkiki esnasında Avusturya ile İtalyanın 1922 senesinde mal bir birlik projesi derpiş etmiş olduklarını ifşa etmiştir.

Fransız ajanı M. Basdevant Avusturya murahhasının müdafaalarına cevap vererek Avusturya ve Almanyanın müddealarını istinat ettirdikleri delillerin kanuna muvafık ve doğru olmadığını sbata çalışmıştır.

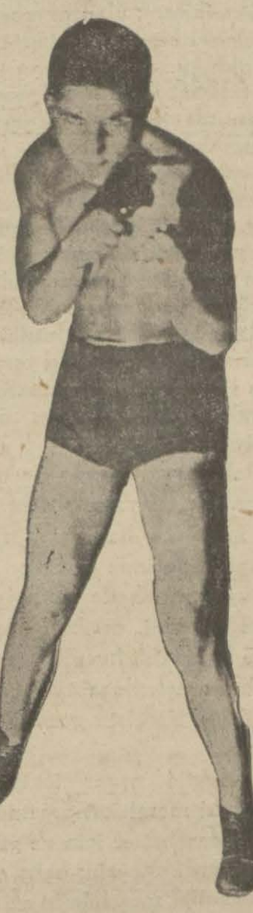

Bugün boksör Melih çarpışıyor.

- Yazısı spor sütunlarımızda-

Sigorta şirketleri terkos'u dava ediyorlar!

Vali Bey bu faciadaki mes'uliyetleri tayin ve sebeplerini izah ediyor!..

Umumî zarar hakikata en yakın tahminlere göre 350-400 bin liradır. Yangında kast var mı?

74 ev 7 dükkânı silip süpüren dev alevlerin bir kül yığını haline getirdiği sokaklar içinde zavallı felâketzedeler..

Evvelki gün Nişantaşında Muradiye mahallesinde çıkan yangın hakkındaki tahkikata dün de devam edilmiştir.

Yangın nasıl çıktı..

Yangının zuhuru hakkında halk beyninde muhtelif şayialar vardır. Polisin yaptığı tahkikata nazaran yangın çıktığı esnada evde Haşim Beyin gelini Hadika Hanımla hizmetçisi Vicdan bulunuyorlar ve evin ikinci katında elektrik ütüsü ile çalışıyorlarmış, bir aralık ütüyü bırakıp aşağıya yemeğe inmişler, fakat ütüyü prizden almayı unutmuşlardır. Yangın bunlar yemekte iken çıkmış ve malûm olan netice olmuştur.

Halk beynindeki şayiaya gelince Vicdanla Hadika Hanım

(Devamı 6 ıncı sahifede)

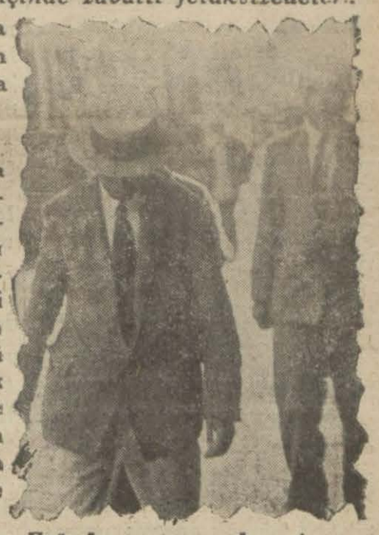

Evinden yangın çıkan fırıncı Haşim Bey Beşiktaşta karakola ifade vermeğe geliyor.

Politika

HİCRET

Üstüste bir kalabalık, her kompartıman penceresinen bir küme kadın erkek ve çocuk başı sarkıyor.

Falih RIFKI

Eğer cuma günü on dakiyka öteye giden bir tren değilse, boşaltılan bir şehrin hicret trenine benzetilebilir.

(Devamı 6 ıncı sahifede)

Bu resimi koyup sadece:

— Nerdesin ey mesul adam demek?

Daha dilencilerin İstanbul sokaklarını istilâ etmesine mani olur mu dersiniz?

Siyasî tefrika: 15

ERMENİLER

Yazan: A. H.

Türk propağandası..

İskenderona hususî idare veren bir emirname neşredilmişti..

Hakikat her yerde bağırır ve her yerden başını uzatırken "Türk propagandası,, ndan şikâyet edenler güldürmek için ağlıyan bir Polişinele benzemi yorlar mı?

Sancağın idaresine gelelim: Komiserliğin son 14 nisan 930 kararnamesi şöyledir:

" 1 — İskenderon sancağına hususî ve muayyen salâhiyetler verilmiştir. Bunun ahkâmını mutasarrıf ve sancak idare meclisi temin edecektir.

2 — Kaymakamları ve yüksek memurları mutasarrıfın inhası ile Suriye hükûmet reisi tayin eder. Diğer memurların tayini mutasarrıfın salâhiyeti dahilindedir.

3 — Meclisi idarenin 9 âzası devlet idare meclisinin intihap usulüne tevfikan seçilir. 3 âzayı da mutasarrıfın listesinden devlet reisi seçer.

4 — Sancak tekâlifte hissesine düşeni verir. Hukukunu ve sancağa ait hususatı münakaşa edebilir.,,

Sancağın bu suretle hususî bir şekle konması parçalamak siyasetine uygun olmakla beraber Suriyeden bir Türk toprağının ayrılması ve oradaki Türklere Türklüklerinin tasdiki Fransızların işine gelmemiştir. Bunun içindir ki, aşağıda göreceğimiz veçhile, her gün verilen haklardan ve salâhiyetlerden biri geri alınmakta ve sancak barmılması güç bir vaziyete sokulmaktadır; Suriyede kalan Türk evlâtları kendilerini arap kisvesi ve Fransız kasketi altında boğmak isteyen ellere karşı kaçmak veya müdafaa tedbirleri almak mecburiyetinde kalmışlardır; Gençlerin Antakya ve yeni Antakya gibi muhtelif isimlerle açtıkları siyasî klüpler kapatılmış ve yerine "Union Française,, ve buna benzer bir çok Fransız ocakları açılarak Türklük cereyanının önüne engeller dizilmiştir.

Türkçeyi kaldırmak için o kadar hâtıra gelmez tatbikler yapılmaktadır ki bir çok aileler evlâtlarını tahsil için Anavatana göndermektedirler. Fransızlar buna da mâni olmak için bu aileleri şüpheli adamlar sırasına geçirmekte ve Türkiyeden dönen gençlere hiç bir iş vermemektedirler. Hariçten memleketimize gelen talebenin Türk mekteplerine kabulü için Türk tabiiyetine geçmek mecburiyetinde olması da Fransızların maksat ve gayelerine çok yardım etmektedir.

Sancakta hâkimler araplardan veya arap taraftarlarından seçilir. Resmî lisan Türkçe olduğu halde mahkeme celpleri arapça yazılır. Hükûmet dairelerinde muamele arapça cereyan eder. Hattâ geçenlerde bir Türk terzi kalfası "benim lisanım türkçedir,, diye arapça gelen bir tebliği kabul etmemiş, mahkemeye gitmemiştir.

Tiyatroda bir Türk şarkısı söylenmesi, çalgının bir türk havası çalması türklüğün tezahürü ve Türk propagandası addolunur.

Suriyedeki Franasız yaprakları heyecanlı makalelerle dolar. Hattâ Türklük iddiasında olanların hudut harici edilmesini isteyenler çoktur.

Antakya belediye reisinin resmî bir ziyafette Türkçe söylediği bir nutuk bile "Türk propagandası,, addedilmiştir. Fransızların arapça konuşan (Elvakit) adlı bir dili vardır; diyor ki: "Yazık! Fransızlar Kürt isyanlarından istifade edemediler. Türklerin gırtlağına sarılmadılar. Halbuki bir mmelekette isyan çıkınca komşu devletin fırsattan istifade etmesi âdet hükmündedir. Fransızların bu insaniyetine mukabil acaba Türkler İskenderon sancağındaki menfur propagandalarına nihayet verecekler mi?,, Yine bu sivri dil ilâve ediyor. "Türk propagandasını iyi tahlil etmeli; Türk mekteplerine ne kadar talebe gittiğini öğrenmeli, Türkçenin hâkimiyeti kaldırılmalı; yeni harflerle türk tedrisatı menedilmeli, resmî dairelerde Tütkçe muamelâta müsaade edilmemeli,, Tehlikeyi gören Sankak Türkleri nihayet Yüce komisere şöyle bir şikâyetname verdiler: "Sancağımız Türklerin ve türkçe konuşanların inkişafını baltalamak için Türk lisanı kaldırılıyor. Türk memurlarının iktidar mevkiinden uzaklaştırılması ve muamelâtın arapça yaptırılması suretile Türklüğün Suriyede söndürülebileceğini hükûmet adamlarının lisanından işitiyoruz. Halbuki Fransa namına Ankara ahitnamesini imzalayan Franklen Biyon cenapları 20 teşrinievvel 921 T. li beyannamesinde Antakya mıntakasının Türk ırkına mensup memurlar tarafından idare edilmesi zarurîdir. demişti.

Mr. Penso Hz., kaderi siyasînin insanî adaletinize tevdi ettiği biz İskenderon ve Antakya Türkleri, maruz kaldığımız şu haksız akibete, içinde bulunduğumuz şu feci vaziyete, temsil ettiğiniz büyük milletin necip vicdanını alâkadar etmek isteyoruz ve ondan müzaheret bekliyoruz.,,

Ayni mealde bir şikâyetname de Antakya Türk lisesi talebesi tarafnıdan verilmiştir. Zavallı manda esirleri, hâlâ cevap bekliyorlar! Filhakika Türklüğü boğmak proğramı şiddetle tatbike başlanmış ve bugün Antakya livasnıdaki yüzlerce memurlar arasında Türk memurlarının adedi altıya indirilmiştir.

Kapılardaki Türkçe levhalar kaldırılmış, arapçaları asılmıştır. Mahkemelerde işler bir türlü bitmez ve her biten işte bir sakatlık görülür. Koca Antakya livasında bir tek sulh hâkimi vardır. Halbuki günde elli davanın görülüp halledilmesi icap etmektedir. Yalnız Halepte 4 sulh mahkemesi varken 8 nahiyeli Antakyada yalnız bir mahkeme bulunması neye atfolunur?.

Gençen sene nihayetlerinde İskenderon polisi Şam polis müdüriyetine raptedilmiş ve o vakte kadar müstakil olarak sancağa merbut olan bu idare de sancağın elinden alınmıştır.

İskenderon—Antakya hükûmet memuriyetlerine adam almak için imtihan şartlarına (arapça bilmek) maddesi de konmuştur. Bu hususta "Livanın resmî lisanı Türkçe ve Arapçadır,, , iddiası ileri sürülebilirse de bu doğru değildir. Çünkü arap memurlar için Türkçe bilmek şartı aranmamaktadır.

Meselâ: Kırhan Kadısı her gün yüzlerce Türkün davasını dinlemek mecburiyetinde olduğu halde bir tek kelime Türkçe bilmez. Mühim mevkilerde buna benzer memurlar çoktur. İşte türklerden memur tayin etmemek için güzel bir sebep!

Suriyede yalnız Türklük değil Türkleri yaşatacak vasıtalar da öldürülmektedir. (altın tarlaları) denilen Amik ovası her yağmur yağışta, her sular kabarışında bir deniz halini alır, köyden köye sandallarla gidilir. Evvelce Altın ovası olan yerler şimdi yosun ve balçık sahrası olmuştur.

(Devamı var)

HARİCÎ HABERLER..

Alman nazırları Romaya gittiler

Alman ve İtalyan nazırları bilhassa tahdidi teslihat meselesi ile de alâkadar olacaklar..

Brüning Ve Curtius

Bu münasebetle Papayı da ziyaret edeceklerdir

Romaya gelen Alman hariciye nazırı Curtius ve başvekil Brüning

BERLİN, 5 (A.A.) — M. Brüning ile M. Curtius rafakatlerinde sefaret müsteşarlarından M. Thonson ve devlet şurası âzâsından M. Plauk bulunduğu halde saat 22,02 de Roma'ya müteveccihen Berlinden hareket etmişlerdir. Nazırlar, istasiyonda M. Terviranus, bir çok zevat, İtalya sefareti müsteşarı ve Papanın vekili tarafından teşyi edilmişlerdir.

Nazırlar, yarın saat 14 te İtalyan hududuna varacaklar ve oradan İtalyan demiryolları idaresine ait bir salonlu vagona bineceklerdir.

M. Brüning ile Curtius, Grand Hotele inecekler ve orada İtalya hükûmetinin misafiri olacaklardır. İtalya hükûmetinin hazırlamış olduğu resmî pruğram haricinde Alman nazırları Papa'yı da ziyaret edeceklerdir.

Resmî müzakereler haricinde Alman nazırlarının fırsattan bilistifade İtalya arkadaşları ile muallâk meselelerle iki memleket alâkadar eden bütün meseleler hakkında hususî mükâlemeler de icra edecekleri söylenmektedir.

Ne konuşacaalar

ROMA, 5 - (A.A.) — Giornale di İtalia ve Lâvoro Fascista gazeteleri Alman nazırlarının Romayı ziyaretlerinin ehemmiyet ve faidesinden bahsetmektedirler.

Giornale d' İtalia, bu ziyaretin icrası haberi üzerine Alman matbuatının kullanmış olduğu dostane lânı kaydetmekte ve bu haberin İtalyada da ayni dostane zihniyetle karşılanmış olduğunu ilâve etmektedir. Bu gazete, bu ziyaret esnasında tetkik edilecek olan evvece bu meseleleri birer birer tâdât etmiş olduğunu ve bunların tahdidi teslihat ile, gümrük birliği ve tamirat meselelerinden bu bu meselelerin Avupanın iktisadî meseleleri ile münasebtlerinden ibaret olduğunu yazmaktadır. Mezkûr gazete, Roma ile Berlin arasındaki münasebetlerde muhadenet husule gelmiş olduğunu ilâve eylemektedir.

Bu müzakeratın şumullü bir vak'a olacağı ve her iki tarafın ihlâs ile noktai nazar teatisinde bulunacaklar ıtemin edilmektedir.

Daha evvelce son Cenevre içtimaında iki memleketin hususî meseleler hakkında fikir ve hareketlerinde tevafık bulunduğu müşahede edilmiştir. Daha umumî meselelerde de böyle bi tevafık husule gelmesi çareleri araştırılacaktır.

Lâvoro Fascista gazetesi yaziyor:

Bu noktai nazar teatisinin gerek iki memleket arasındaki sıkı münasebetler için ve gerek hali hazrda mevzuu bahs olan beynelmilel meselelerin ve bilhâssa ve ilk olarak tahdidi teslihat meselelerinin daha ziyade tenvir ve tavzihi için ne kadar faideli olacağını söylemek zaittir.

Prusya Reyiâmı

Alman kabinesinde tebeddül icap ettireceğe benziyor

BERLİN, 5 (A.A.) — Merkez Almanyanın bazı siyasî mahafilinde daha şimdiden 19 ağustos için yeni kabine listesinin hazırlanmakta olduğu haber veiliyor.

Bu mahafilde Prüsyada arayi umumiyeye müracaatın muvaffakıyetle neticeleneceği tahmin olunmaktadır. Siyasî tazyik karşısında M. Brüning'in çekileceği ve kabinenin düşeceği zannedilmektedir. Bu takdirde Başvekâlete M. Hugenberg in getirileceği ve M. Brüningin haricî işleri tedvir etmek üzere kendisinin Hariciye nezaretine getirileceği söylenmektedir. Bu haber, Berlinin siyasî mahafilinde bir nebze şüphe ve tereddütle ve gizlenilen tebessümlerle karşılanmıştır.

BERLİN 5 (A.A.) — Sosyalist gazetelerinde okunduğuna göre M. Hugenberg, Brüning kabinesine karşı muhalefetten vazgeçmeğe meyletmiş gibi görünmektedir.

İşsizliğe çara

Hoover İktısadî büyük bir konferans mı toplayacak?

NEV-BEAFORD, 5 (A.A.) — Beynelmilel mesai federasyonu reisi M. Green, işsizlik buhranına çare bulmak üzere M. Hoover'e büyük bir iktısadî konferansı içtimaa davet etmek teklifinde bulunmuştur. Mumaileyh, Amerika reisicümhurunun Amerikanın hali hazırdaki iktısat siteminin tamamen iflâs etmiş olduğunu anlaması lâzım geldiğini ilâve etmiştir. M. Green, önümüzdeki kış mevsiminde 7 milyon amelenin işsz kalması tehlikesi mevcut olduğu fikrinde bulunduğunu beyan ve M. Hoover'in mesai nezaretinin Federal iş bürosunu tensik etmek suretile buna çaresaz olacağı ümidind bulunduğunu ilâve eylemiştir.

Stimson - Mac Donald mülâkatı

LONDRA, 5 (A.A.) — M. Mac Donald, Rogart'ta M. Stimsona mülâki olacaktır. Amerikan nazırı orada bir köşk kiralamıştır. Başvekil, perşembe günü kızı ile birlikte oraya gidecek ve iki gün M. Stimsonun misafiri olacaktır.

M. Mac Donald, bu ziyaret hakkında beyanatta bulunmağa imtina etmiştir. Maamafih hali hazırdaki vaziyete ve bilhassa Alman bankalarının vaziyetine dair uzun müzakerelerde bulunulacağı tahmin edilmektedir, zira, Başvekil mütemadiyen Londra ile temas halinde bulunmakta ve bugün Alman bankalarının açılmasının ne gibi bir tesir hasıl edeceği dikkatle takip etmektedir. Esasen mumaileyh, vaziyetin heyeti umumiyesi hakkında bir rapor alacağını tahmin etmektedir. M. Mac Donald nikbindir.

Felemenkte fırtınalar

AMSTERDAM, 5 A.A. — Felemengin her tarafında şiddetli fırtınalar hüküm sürmektedir. Birçok çiftlikler yıldırım düşmesi yüzünden yanmıştır. Üç kişi de yine yıldırım isabetile telef olmuştur.

Mollison Atinada

ATINA, 5 A.A. — Tayyareci Mollison bu sabah Atinaya gelerek yere inmiş ve biraz sonra Ingiltereye gitmek üzere tekrar havalanmıştır. Mollison'un yarın Ingiltereye varacağı ümit edilmektedir.

Fransız hava filosu

ROMA, 6. A.A.— Fransız hava filosu bu sabah Zurih'e gitmiştir.

Alman Bankaları

Normal bir şekilde tekrar muamelâta başladılar

BERLİN, 5 - (A.A.) — 22 günlük bir moatoriumdan sonra bütün Almanyada bu sabahtan itibaren Normal Banka muamelât tekrar başlamıştı. Haricî alâime nazaran, Alman milletinin M. Brüning'in sükûne davetini hüsnü telâkki etmiş olduğu anlaşılmaktadır.

Berlin'in büyük ve küçük bankalarına vukubulan tehacüm, tamamen normaldır. Birçok müeseselere yapılan tevdiat miktarı o müesseselerden çekilen paralar miktarından pek fazla olmuştur. Hali hazırda, bu sabah paralarını istedikleri veçhile serbesçe alabileceklerini gören mevduat sahiplerinin tavur ve hareketleri ile M. Brüning'in ıslâhat tetbirlerine itimadı olduklarını gösterdiklerisöylenilebilir. Halkın hissiyatı, hemen hemen bütün bankaların doğrudan doğruya veya bilvaita Alman hükûmetinin teminatından müstefit olmuş olduğu ve binaenaleyh kendileri için korkulacak bir şey kalmamış bulunduğu merkezindedeir.

Gizli talimat

BERLİN, - (A.A.) — Döviz ticaretine ait olan yeni ahkâm, tacirlerinin protestolarına sebebiyet vermektedir. Hükûmet, bu tedbirlrin muvakkat olduğunu ve pek yakın bir zamanda kaldırılabileceğini tasrih etmektedir. Fakat bu husustaki şüphe ve tereddütler yine bakidir.

Hükûmet, bu tedbirlerin ecnebiler aleyhine müteveccih olmadığını beyan etmiştir. Maamafih bütün ecnebî ithalâtını tahdit etmek tehdidinede bulunmaktadır.

Gizli talimat, ithalâtı üç sınıfa terfi ketmiştir.

Birinci sınıf, Alman iktisadiyatına lüzum olan emtea olup bunlar için istenildiği kadar döviz alınabilir.

İkinci sınıf, daha az zarurî olan mahsuller ve bilhâssa mamul mevat olup bunlar için 10,000 mark döviz alınabilir. Diğer emtea üçüncü sınıfa dahildir. Bunla da tamamen işlenmiş mevat ile gıdaya müteallik maddelerdir. Bu mahsulât için döviz alınmaz. Fransa, Canada, Arjantin ve Avusturyadan yapılan idhalât hemen hemen tatil edilmiştir.

Bazı sınaî ve ticarî mahafil Frontiste denilen ziraî cemiyetler teşkilâtının hükûmetin bu şiddetli himaye siyasetini takip etmeğe karar vermesinde büyük bir tesiri olmuş olduğunu tahmin etmektedir.

Malyguine'nun seferi

MOSKOVA, 5 (Tass) — A.A. — Malyguine buz kıranı ile seyahat etmekte olan beynelmilel türistler kutup heyeti, 1 Ağustosta Jackson adasında kâin Norveç burnunda karaya çıkmıştır. 1896 senesinde Nansen, kışı bu mahalde geçirmiş idi.

Kutup meskunlerinin izlerine tesadüf edilmemiştir.

Malyguine, bundan sonra Rodolphe adası istikametine teveccüh ederek kesif sisler mıntakasına dahil olmuş ve tevakkuf etmiştir.

Fransa'nın Berlin elçiliği

BERLIN, 5. A. A.— Burada alınan haberere göre Fransa hükûmeti, M. François Poncet'in Berlin sefaretine tayini için Alman hükûmetinden Ağreman istemiştir. Alman hükûmetinin muvaffakat edeceği şüphesiz addolunmaktadır.

SON DAKİKA

Devlet demir yollarında yeni tebeddülât ve peşin maaş

Ankara, 6 (Telefonla) — Devlet demir yolları nakliyat umum müdürlüğü idare dairesi reis muavini Moreti yeni teşkilâtta açıkta bırakılmış ve yerine Haydarpaşa mağaza müdürü Taip Bey tayin edilmiştir.

Münhal bulunan muhasebe müdürlüğü vekâletine muavin Cevat Haydarpaşa mağaza müdürlüğüne, Ankara mağaza müdüru Kemal, Haydarpaşa tesellüm ve sevk müdürlüğü mağazası müdür muavini Asım, Ankara mağaza müdürlüğü, Haydarpaşa sevk müdürü Nuri Beyler tayin edilmişlerdir. Devlet demir yolları idaresinde peşin maaş usulü yeniden ihdas olunmuştur.

Merhum Melâhat H. ın cesedinde yapılan otopsi neticesi anlaşıldı

Ankara, 6 (Telefonla) — Ziya Gevher Beyle çocukların ahval umumiyeleri tevekkuf halindedir. Ateşleri tamam düşmemiştir.

Merhum Melahat H. ın cesedinde yapılan otopsi neticesi anlaşılmıştır. Hastalık gıdaî tesemmüm neticesinde paratifdir.

Bir Amerikalı profesör Ankarada

Ankara, 6 (Telefonla) — Amerikanın maruf perofesörlerinden M. Brpda yarın Ankara'ya gelecektir. Profesör hukuk mektebinde bir konferans verecektir.

Şube reisi binbaşı Müfit Beyin muhakemesi

ANKARA, 6 (Telefonla) — Geçen ramazanda Kangal ceza hâkimi Galip B. i öldören Kangal askerlik şubesi reisi binbaşı Müfit B. in muhakemesine başlanmıştır.

Tahkikat evrakına Galip B. Kangal'a gittiği zaman bir dostunun tavsiyesi üzerine en evvel şube reisi Müfit Beyle tanışmış ve biraz da sıkıntısı olduğundan Müfit B. den 5 lira ödünç ve aynı zamanda Müfit B. in delâletile Hacı ağa isminde birinden yatak yaptırmak üzere 17 okka yün almış ve parası olunca bu borcunu vereceğini söylemiştir.

Önceleri iki samimî dost gibi olan Galip Beyle Müfit B. in arası bilâhare açılmış ve Müfit B. borcunu vermesi için Galip B. e şiddetli bir mektup yazmış ve 1315 doğumlu olduğu halde mektum sayıldığı için yaşını mahkemede teshih ettiren birini bu karara rağmen sevkeden şube reisine de hâkim çok ağır bir mektup göndermiştir.

Bu vekayi üzerine Müfit B. arasıra hâkimin evi önünde gece ri dolaşırken görmüşler. Nihayet bir gece silâh seslerine koşan Galip Beyi yerde kanlar içinde bulmuşlar, yakındaki kahveye götürmüşler... Orada genç hâkim son nefesini verirken:

— Beni şube reisi vurdu... diyebilmiş...

Tahkikat evrakı okunduktan sonra Müfit B. isticvap edilmiştir. Mütenun demiştir ki:

— Galip B. odama geldi ve bana üç el silâh attı. Ben bekledim. Vurmadığını anlayınca ben tabancamı çektim; ve vurdum.

Şahitlerin okunan ifadesinde Müfit B. in kaçtığını gördüklerini, mütehassıs raporları da hâkimin tabancasının boşalmamış olduğu merkezinde idi.

Mahkeme 26 ağustosa bırakılmıştır.

Türk - Soyyet ticaret muahedesi tasdik edildi

MOSKOVA, 5 A.A. — Merkezi icra komitesi divanı 16 Martta Moskovada imzalanan Türk - Sovyet ticaret ve seyrisefain muahedesini 3 Ağustos ta tasdik etmiştir.

Rus sporcuları şehrimize geliyorlar

MOSKOVA, 5 A.A. — Odessa fabrikalarına mensup en iyi 23 Sporcu 8—12 Ağustos arasında Komstomobia Spor yatıla bir gezinti yapmak üzere Istanbula gideceklerdir.

Sporcular Istanbulda 3—4 gün kalacaklardır.

M. Gualino ağlıyor, fakat cevap vermiyor

MENTON, 5 (A.A.) — Istasyonun intizar salonu, istintak odası hâline ifrağ dilmiş ve burada İtalyan bankeri M. Gualino'nun isticvabına başlanılmıştır. Mumaileyh iddia edildiği gibi Fransada tasarrfattan para alarak mühim menafi temin etmediğini, bilâkis büyük zararlara uğradığını beyan etmiştir.

Hâkim, kendisi hakkında bazı ithamları, bilhassa Oustric meselesindeki ithamatı bildirmişti. Bundan sonra M. Louis Marin, sorduğu suallere cevap vermesini M. Gualino'dan rica etmiş, ihlâs ve istikamet hislerine müracaat eylemiştir. Ve M. Louis Marin, uzun uzadıya söylemiş, maznunun gözlerinden yaş akıtmağa muvaffak olmuştur. Fakat Gualino, hiç bir cevap vermemiştir.

M. Gualino ile M. Oustric'in müvacehesi öğleden sonra icra edilecektir.

İngiliz lirası

Birdenbire düşmesi Nevyorkta hayreti mucip oldu..

LONDRA, 5 (A.A.) — İngiliz lirasının birden bire düşmesi Nevyorkta hayreti mucip olmuştur.

Nevyork bankerlerinin ahiren aktetmiş oldukları içtimaa hakkında mütaleatta bulunan Nevyork Times gazetesi, bankerlerin kısa vadeli kredilerin meselesi hakkında ittihaz edilmiş olan tedbirlerin muvakkat olduğunu beyan eylemiş olduğunu yazmaktadır. Bu bankerler, yegâne çarenin uzun vadeli bir istikraz hazırlamak maksadile harp tamiratı meselesinin yeniden tetkiki olduğu fikrindedirler. Fakat Avrupanın Amerika ile harp borçlarını da buna göre tadil etmek icap eder. Binaenaleyh yeniden tetkik keyfiyetinin içtinabı kabil olmayan bir zaruret olduğu umumiyetle zannedilmekte ve cihan bankerler komitesinin bu meseleyi mevzuu bahsetmekten kaçınamayacağı ve fakat bunun gayet dakik bir surette yapılması lâzım geleceği mütaleasında serdedilmektedir.

Makalenin muharriri, beynelmilel tamirat bankasına Amerikan bankerlerinin mümessili olarak M. Wiggin'in intihap ve izamı mânidardır. Zira bu zat harp borçlarının indirilmesinin dehşetli bir taraftarıdır.

Saint - Philibert gemisinin enkazı

MİNDİN, 5. A.A.— Bir müddet evvel Saint-Nazair açıklarında batmış olan Saint-Philbert gemisinin enkazı meydana çıkarılmıştır. Gemiminin içindeki suyun boşaltılmasına faaliyetle devam olunmaktadır. Gemide yeniden 9 ceset bulunmuştur.

Kadrolar ve maaş tediye emirleri..

Ekonomi

Türk tüccarı Romanyaya davet edildi..

Romanya ticaret ateşesinin bu teklifi ofiste tetkik ediliyor..

Romanya ataşe komersiyali dün İhracat ofisine gelerek bir teklifte bulunmuştur.

Romen ticaret ateşesi memleketimiz ihracat tacirlerinin Romanya'ya bir tetkik seyahati yapmalarını teklif etmektedir.

Romanya vapur ve şimendiferleri doğrudan doğruya devlete ait olduğundan esaslı tenzilât vadedilmektedir.

Bu teklif ehemmiyetle tetkik edilmektedir.

Giride yaş sebze ihraç ediyoruz

Yaş sebze ve meyva ihracı için İhracat ofisinin yapmakta olduğu teşebbüsler yakın ve bu yolda rakip memleketlerde de hareket uyandırmıştır.

Gelen malûmata nazaran, Girit'te bir yaş meyve ihracı şirketi teşkil edilmiştir. Bu şirket Girit'in sebzelerini ıslah etmek üzere Avrupa'dan bir mutahassıs da getirmiştir.

Üzüm fiatları yükseliyor

Beynelmilel piyasalarda üzüm fiatleri mühim miktarda yükselmeğe başlamıştır. Buna sebep İzmir'de üzüm stokunun çok azalmış olmasıdır.

Ellerinde mal bulunanlar da çıkarmakta ağır davranmaktadırlar. Gelen malûmata nazaran Korent'te de stok azalmıştır.

Bir haftalık ihracat

Son bir hafta zarfında muhtelif iktısadî mıntakalardan şu miktarda ihracat yapılmıştır:

İstanbul mıntakasından: 452 çuval iç fındık, 442 balya tiftik, 60 sandık afyon, 253 balya yapağı, 538 çuval kuş yemi.

Samsun mıntakasından: 1226 çuval yumurta ihraç edilmiştir. Tütün stoku 7,136,000 tondur.

Mersin mıntakasından: 805,888 kilo arpa, 61,724 kilo pamuk, 30,000 kilo fasulye ihraç edilmiştir. Pamuk stoku 4 milyon kilodur.

Avrupada bu seneki buğday rekoltesi

Romanya'daki beynelmilel ziraat enstitüsü dünya buğday vaziyeti hakkında neşrettiği rapora nazaran, Avrupanın bu seneki buğday vaziyeti 382 milyon kental tahmin edilmektedir. Bu miktar geçen seneki rekolteden 10 milyon kental fazladır. Bu miktara bu seneki Rusya'nın buğday mahsulü dahil değildir.

Enstitü raporunun sonunda bu seneki buğday mahsulünün fazlalığına nazaran ihtiyaca kâfi gelmiyeceğini beyanla geçen senelerden müdevver stokardan bir kısmının bu sene sarfedileceğini ilâve etmektedir

Kambiyo Borsası

Isterlin	1030,	Kuron	15,92,
Dolar	0,47,13	Şilling	3,35,50
Frank	12,01,50	Pezeta	5,32,50
Liret	9,01,00	R. mark	2,00,25
FrankB.	3,38,00	Zloti	4,20,
Drahmi	36,42,00	Pengü	2,70,87
Frank İ.	2,41,00	Ley	79,30,
Leva	65,00,	Dinar	26,60,
Florin	1,16,87	Çervoneç	1088

Borsa harici	Altın	914,00
	Mecidiye	53,00
	Banknot	266,

Esham ve Tahvilâtın nevi

İstikrazı dahili	93,25
Düyunu muvahhide	67,50
İkramiyeli Demiryolları	3,50

Vilâyette

Maaş

Yarından itibaren tediyeye başlanıyor

Dairelerin yeni sene kadroları kısmen gelmiştir. Bundan başka bazı dairelerin tediye emirleri de geldiği cihetle yarından itibaren maaş tevziatına başlanacaktır.

Sıhhat meclisi

Vilâyet Sıhhat meclisi dün Vali muavini Fazlı Beyin riyasetinde toplanmıştır. Bu içtimada şehrin umumî sıhhî vaziyeti hakkında görüşülmüş ve verem hastanesi için bu ay sonuna kadar, bulunan binalardan birinin tercihi ile hastanenin açılmasına karar verilmiştir.

Kaymakamların içtimaı

Dün vilâyette vali muavini Fazlı Beyin riyasetinde bütün kazalar kaymakamları toplanmış ve idarî mesail hakkında bazı kararlar verilmiştir.

Yeni kanunlar

Gümrük muhafaza memurlarının askerî teşkilâta göre tensiki, 15 mayıs 1335 tarihli harcirah kararnamesi müzeyyelâtının tadili hakkındaki kanun vilâyete bildirilmiştir.

Siyasî konferans verecekmiş

Malkaralı Osman Nuri imzası ile bir zat Vilâyete istida ile müracaatla, Cuma günü için Darülfünün konferans salonunda umuma siyasî bir konferans vermek için müsaede istemiştir.

Fakat konferans salonu Darülfununa ait olduğundan, oradan tahsisi için müsaade alınamadığı cihetle Vilâyette konferans için müsaade vermemiştir.

Polis kadrosu

Polis kadrosu dün de gelmediği için, polisler henüz maaş alamamışlardır.

Müskiratta maaş verildi

Müskirat inhisarında ağustos maaşı kâmilen verilmiştir.

Yazlık at yarışlarının ikinci haftası..

Bugün Veliefendide yapılacak koşulara 38 at istirak edecek..

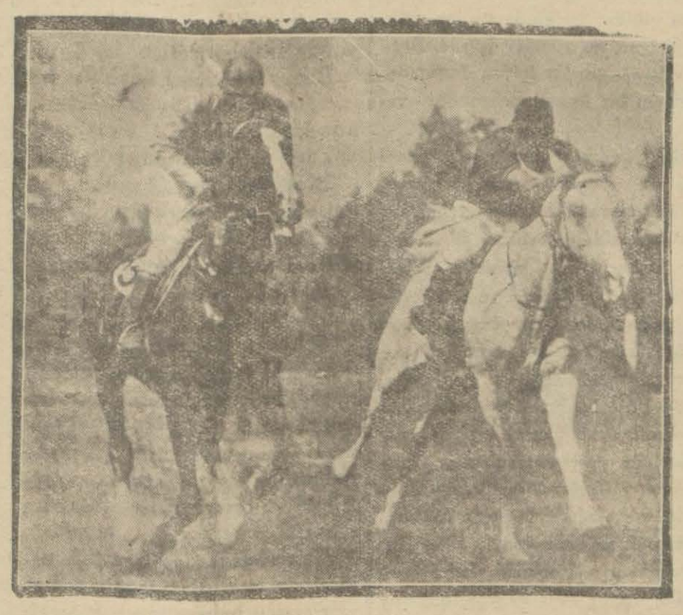

Bugün Veli efendi çayırında yazlık at yarışlarının ikinci haftasıdır. Bugünkü koşuya 38 at iştirak edecektir. Bu atlar içinde Yunanistandan ve Romanyadan getirilen İngiliz atları da vardır. Bahsi müştereklerin geçen hafta gördüğü rağbeti bu hafta muhafaza edeceği tahmin edilmektedir. Bahs müşterek biletleri 50, 100 kuruş olmak üzre iki nevidir. Geçen hafta olduğu gibi bu haftada vesaiti nakliye temin edilmiştir.

Geçen haftaki yarışlarda muvaffakiyeti görülen hayvanlara handikap yarışlarında fazla siklet ve iyi koşamıyanlarda az siklei vermek soretile tevazün yapıldığından yarış birinciliğini tahmin etmek müşküldür. Mamafih bu suretle bahs müşterek üzerinde oynayacaklar, iyi gördükleri takdirde fazla kazanacaklarına şüphe yoktur. kazanması muhtemel hayvanlar şunlardır:

Birinci koşuda on hayvandan küçük Ceylan, Seba, İbninnuc, ikinci koşuda Filayintop, İstirumbolis, üçüncü koşuda Reyhan, Tayyar ve bilhassa Rüchan, dördüncü koşuda Filayintop, Tuna, Derekur arasında kuvvetli bir mücadele olacaktır.

Beşinci koşuda Güleri birincilik, Yegâneyi ikincilik için gösterebiliriz. Mamafih Ringove herkesin görüp favuriyi tayin etmesi daha zevkli ve heycanlı olacaktır.

Bugünkü koşuların programı şudur:

Birinci koşu: (Satış koşusu)

Dört ve daha yukarı yaştaki yerli ve arap at ve kısraklara mahsusdur.

Bu koşuya giren hayvanlar 400, 600, 800 lira olmak üzre satılığa çıkarılabilir.

İkramiyesi: 250 liradır.

Birinciye 150 lira, ikinciye 76 lira, üçüncüye 25 liradır.

Duhuliyesi: 2,5 liradır.

Siklet: Dört yaşındakiler 58 kilo, Beş ve daha yukarı yaştakiler 60 kilo taşıyacaktır.

400 liraya satılığı çıkarılanlardan ikişer kilo tenzil edilir.

Mesafesi: 2000 metrodur.

(Bu koşuya ecnebî jokeler binemez.)

Bu koşuya 10 at kayd edilmiştir.

İkinci koşu

Üç ve daha yukarı yaştaki haliskan İngiliz at ve kısraklara mahsustur.

İkramiye: 400 liradır.

Birinciye 300 lira, ikinciye 75 lira, üçüncüye 25 liradır.

Duhuliyesi: 4 liradır.

Siklet: Üç yaşındakiler 55 kilo, dört ve daha yukarı yaştakiler 58 kilo taşıyacaklardır.

1931 senesi zarfında kazandığı ikramiyeler yekûnu 600 lirayı dolduran üçer kilo, 800 lirayı dolduran dörder kilo, bin lira ve daha fazlasını kazanmış olanlara altışar kilo ilâve edilir.

Mesafesi: 1200 metrodur.

Bu koşuya 8 at kaytedilmiştir.

Üçüncü koşu

Dört ve daha yukarı yaştaki yerli ve arap at ve kısraklara mahsustur.

İkramiyesi 400 liradır.

Birinciye: 300 liradan maada bu koşuya giren hayvanlar için verilen duhuliye ücretlerinin mecmuu.

İkinciye: 75 lira, üçüncüye 25 liradır.

Duhuliyesi: 4 liradır.

Siklet: Dört yaşındakiler 56 kilo, beş ve daha yukarı yaştakiler 60 kila taşıyacaklardır.

1931 senesi zarfında kazandığı ikramiyeler yekûnu 600 lirayı dolduranlara üçer kilo, 800 lirayı dolduranlara dörder kilo, 1000 lira ve daha fazlasısı kazanmış olanlara altışar kilo ilâve edilir.

Mesafesi: 2400 metrodur.

Bu koşuya 6 at kayt edilmiştir.

Dördüncü koşu (Hendikap)

Dört ve daha yukarı yaştaki halışkan İngiliz at ve kısraklara mahsustur.

İkramiyesi: 500 liradır.

Birinciye: 400 liradan maada bu koşuya giren hayvanlar için verilen duhuliye ücretlerinin mecmuu.

İkinciye: 75 lira, üçüncüye 25 liradır.

Duhuliyesi: 5 liradır.

Mesafesi: 2000 metrodur.

Bu koşuya sekiz at kayt olunmuştur.

Beşinci koşu (Mahdut Hendikap)

Bu koşuda azamî siklet 58 kilodan yukarı, asgarî siklet 45 kilodan aşağı olmaz.

Üç yaşındaki yerli ve arap erkek ve dişi taylara mahsustur.

İkramiyesi: 300 liradır.

Birinciye: 200 lira, ikinciye 75 lira, üçüncüye 25 liradır.

Duhuliyesi: 3 liradır.

Mesafesi: 1200 metrodur.

Bu koşuya 6 at kayt olunmuştur.

Yeni Hahambaşı

Ruhanî ve cismanî meclisler bu hafta toplanıyorlar

Musevi cemaati Becerano efendinin vefatı dolayisile matemdedirler. Bu matem salı gününe kadar bir hafta devam edecektir. Hahamhane ve sinağoklarda bu müddet zarfında matem alâmeti olarak siyah tüller asılı duracaktır. Musevi ruhanî ve cismanî meclislerin pazar veya pazartesi günü ictima ederek hahambaşılık makamı için bir kaymakam tayin edecektir.

Ancak bundan sonra, belki iki üç aylık bir teahhürle Türkiye hahambaşısını intihap olunacaktır. Hahambaşılık makamı için en kuvvetli namzet İzmir hahambaşısıdır.

Mahkemelerde

Eşya kiymeti tespit edilecek..

Bir ehli hibre teşkiline karar verildi

Muhtelif hırsızlık vakalarının faili bulunduğu için Ağırcezada 30 sene hapse mahkum olan İbrahim hakkında verilen kararı temyiz bozmuş ve İbrahim'in dün yeniden muhakemesine başlanmıştır. Mahkeme, İbrahimin çaldığı eşyanın kıymetlerini ehli hibre marifetile tespitine karar vermiştir. Muhakemeye başka bir gün devam edilecektir.

Başka güne kaldı

Sporcu Sâit Beyi öldürdükleri iddiasile maznun bahriyeli Cemal, Reşat, Selâhaddin, Kâzım ve Cemalin muhakemesine dün de birinci cezada devam edilecekti. Maznunların vekili gelmediği için muhakeme müdafaa yapılmak üzere başka bir güne kaldı.

Eyipli Halit öldü!

Meşhur kadın avcısı Eyuplu Halit evvlki gün umumî hapisanede ecelile vefat etmiştir. Eyuplu Halit muhtelif dolandırıcılık vakalarından doyayı 8 sene ağır hapse mahkumdur.

Kara Ali çetesi

Kara Ali çetesinin muhakemesine dün devam edilecekti. Şahitlerden birinin gelmediği anlaşıldığında muhakeme talik edildi.

Maarifte

Bareme Göre

Hukuk fakültesi müderrislerinin maaşları

Hukuk fakültesi meclisi müderrisini dün içtima ederek 931 bütçesine ve bareme göre maaşatın müderrislere sureti taksimini görüşmüştür. Pazartesi günü içtima edilerek son şekil tasdik edilecektir. o vakte kadar bu hususta bazı esasları ihzar etmek üzre her guruptan bir müderris almak üzre 5 kişilik bir encümep seçilmiştir.

Yeni bir mektep

Sabık Darülmuallimin ve lise müdürlerinden muallim Şerif Bey tarafından İstanbulda (İstanbul Türk kolleji) namile hususî bir mektep açılması için Maarif Vekâletinde ruhsat istihsaline teşebüs etmiştir. Mektep leyli, nihari ve muhtelit olacaktır.

Amerikalı tayyareciler

Amerikalı hava kahramanları dün öğleye kadar otelde istirahat etmiş ve öğleden sonra Yeniköye giderek Amerika sefiri M. Grew'ü ziyaret etmişlerdir. Tayyareciler geç vakte kadar [illegible] köyde kalmış ve sefir Gutenberg'e rüşmüşlerdir.

Tayvareciler buğün [illegible] paralacemiyeti tarafından en zaman ne tahsis edilen otomobvazımışehri, müze ve camiler[illegible] Guzeceklerdir.

Bir ihtifal

Kabataş lisesi Baş muavini merhum Münir [illegible] türkçe muallimi merhum Münir [illegible] ye mezarında bir ihtifal yapılma[illegible] üzere pazar günü saat 2 de Beyler[illegible] beyi iskelesinde temaşa gazinosunda toplanılacağından arkadaşlarının ve Kabataş lisesi talebesinin teşrifleri rica olunmaktadır.

Yalova ziraî kredi kooperatifi

1470 numaralı Ziraî Kredi kooperatifleri kanununa ve resmî gazetenin 25-10-30 tarihli ve 1630 numaralı nüshasında münteşir esas mukavelaname ahkâmına tevfikan teşkil edilen gayri mahdut mesuliyetli Şehir Kasaba - Yalova - Ziraî Kredi kooperatifi İktisat Vekâleti Celilesince tasdik ve İstanbul Altıncı Noterliğince tescil edildiğinden mevzuu bahis kooperatifin resmen teşekkül ettiği ilân olunur.

Polis

Eski bir münaferetten bir cinayet çıktı

Hastahanedeki yaralının vaziyeti pek vahimdir..

Galatada çalışan ve Fatihte oturan ameleden saka Salih'le Galatalı Osman Müharrem arasında ötedenberi mevcut münaferet yüzünden dün kavga çıkmış, Salih bıçakla Osmanı sol böğründen, başından yaralamıştır. Yaraları tehlikeli olan Osman hastaneye kaldırılmış, Salih yakalanmıştır.

Bir yankesici yakalandı

Cemil isminde bir yankesici dün Haydarpaşa istasyonunda trenden çıkan yolcular arasındaki Cümhuriyet müddei umumilerinden Haydar Beyin altın kalemini çarparken cürmü meşhut halinde yakalanmıştır.

Bir kız denize düştü

Evelki gece Adalar gezintisinden dönen Galata sakinlerinden Matmazel Reçine köprüde vapurdan çıkarken müvazanesini kaybetmiş ve denize düşmüştür. Etraftan yetişenler Reçineyi kurtarmışlardır.

Gırtlağını sıkıp denize itti

Evvelki gün Haliçte Çardak iskelesinde bir vaka olmuş, bir gemici, diğer bir gemicinin gırtlagını sıkarak denize atmıştır. Vakanın sebebi limanın 398 numaralı mavnasının Selâmet motörüne çarpmış olmasıdır. Motör mürettebatından Halit ba hafif çarpışmaya kızmış, mavnaya atlayarak mürettebattan Hüseyni' gırtlağını sıkarak denize atıp kaçmıştır, Hüseyin denizden çıkarılmış, tevi altına alınmıştır. Halit aranmaktadır.

Bir ebeden şikâyet

Kara gümrükte karabaş mahallesinde 48 numarada oturan şoför Cemal efendinin zevcesi Sabriye hanım evelki gün vazıhameletmiş, fakat çocuk doğar doğmaz ölmüştür.

Sabriye hanım ve kocası çocuğun ebe Vahibe hanımın hatası yüzünden öldüğünü iddia ve polise müracaat etmişlerdir.

Şapkayı tutmak isterken

Yani isminne bir adam dün Topkapıdan Aksaraya tramvayla giderken şapkası düşmüş. atlayıp şapkasını almak isterken fena halde yuvarlanarak, başı yarılmış, kolu sakatlanmıştır.

Bir talebe zehirlendi

Ortaköyde İnönü yatı mektebinde misafir olarak bulunan İstanbul muallim mektebi birinci sınıf talebesinden 19 yaşında Gerküklü Sait oğlu Mehmet efendi birdenbire hastalanmış, hemen doktor celbedilerek, yapılan muayenede zehirlendiği anlaşıldığından derhal Beyoğlu hastanesine kaldırılmıştır. Mehmet Sait efendinin nasıl zehirlendiği tedkik edilmektedir.

Bisikletle giderken

Dün bisikletle ve süratle Haydarpaşa geçidinden geçmek istiyen 12 yaşında Mustafa oğlu Haydar nasılsa geçidin kapalı olduğunu görmemiş, demire çarparak kasığından ağır surette yaralanmıştır. Tıp fakültesi hastanesine yatırılmıştır.

Belediye sokak köpeklerini geceleyin çifte ile itlâfa karar vermiş..

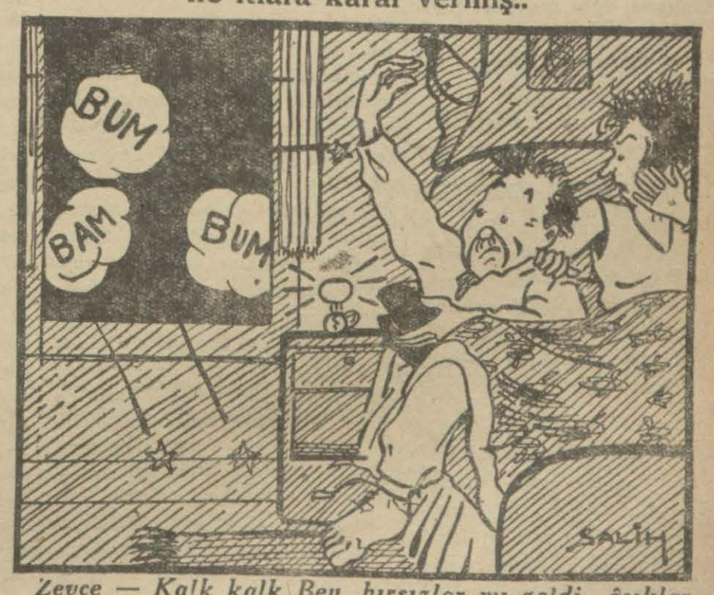

Zevce — Kalk kalk Bey, hırsızlar mı geldi, âşıklar mı biribirlerini öldürüyor, nedir.. Bak!

Zevç — Hay Allah iyilik versin ben de unuttum da fırladım.. hırsız, âşık falan değil.. Belediye sokak köpeklerini çifte ile ortadan kaldırıyor!

Milliyet

Asrın umdesi "Milliyet" tir.

7 AĞUSTOS 1931

İDAREHANE — Ankara caddesi No: 100 Telgraf adresi: Milliyet, İstanbul.

Telefon numaraları:
24311 — 24312 — 24313

ABONE ÜCRETLERİ

	Türkiye için	Hariç için
3 aylığı	400 kuruş	800 kuruş
6 „	750 „	1400 „
12 „	1400 „	2700 „

Gelen evrak geri verilmez

Müddeti geçen nushalar 10 kuruş tur. Gazete ve matbaaya ait işler için müdiriyete müracaat edilir.

Gazetemiz ilânların mes'uliyetini kabul etmez.

Bugünkü Hava

Dün azamî hararet 28, asgarî 20 derece idi. Bugün ruzgâr poyraz hava açık.

FELEK

Görenek olmasın diye!

Yeni matbuat kanunu intihar vak'alarının gazetelerde ballandıra ballandıra yazılmasını menediyor. Ben de bu fikir deyim. Bu yasağa kanun vazılarını sevkeden şey (görenek) olması korkusudur. Filvâki, gazetede filânın maişet darlığından, filânın ümitsiz hastalıktan, filânın aşk yüzünden ve falanın ticaret buhranından dola[illegible] [illegible]tibarını okuyan ayni endi- [illegible] "demek ki; Türklere [illegible] Yeni- [illegible]miş,, di ki Fransızlar[illegible]firle gö- [illegible] vor- tir. Bunun [illegible] göreceğin[illegible] tayyare verilen h[illegible]nirleri- [illegible] lerden b[illegible]illerle [illegible] sancak [illegible] ziyete [illegible] [illegible]uş. kalan [illegible] ni ar[illegible] [illegible]etmiş keti [illegible] Nev- lere [illegible] [illegible]mişler.. faa [illegible] [illegible]gitmiş.. tin[illegible] [illegible]ir eser yaz A[illegible] m[illegible] [illegible]na neler var y[illegible] [illegible]kimsenin göre- [illegible]tiği vâki değil... [illegible] ölmek için mi? [illegible] yolunun görenekleri [illegible] çarpmaz mı?

[illegible]a yaşındaki hanım kıza cevap

Mektubunuzu aldım. Bizim gazetenin aşk hakkındaki anketini daha dikkatli okusanız satır arasında ne hikmetler bulunduğunu keşfedersiniz. Maahaza sizin bahsettiğiniz şekil orada yoktur. Bu sizin vaziyetinize avam lisanında tutkunluk derler.. Daha pek genç ve toy olduğunuz için her keskin hissi aşk telâkki ediyorsunuz. Bu gelip geçici bir şeydir ki aşkla alâkası yoktur. Bir ay pilâv yemezseniz pilâva karşı hissettiğiniz şey ne kadar aşk ise sizin arkadaşınız genç hakkında hissiniz de bundan ibarettir.

Siz daha on altı yaşından âşık olmaya başlarsanız sonra haliniz neye varır.?..

Maahaza, eğer mutlaka birisini sizinle alâkadar olsun istiyorsanız siz onunla meşgul olmayınız.

FELEK

Hilâliahmer balosu

Her sene olduğu gibi bu sene de Hilâliahmer Adalar Şubesi yazlık balosu Büyükada Yat klübünün salon ve bahçesinde Büyük Millet Meclisi Reisi Kâzım Paşa Hazretlerinin himayelerinde 13 Ağustos 1931 perşembe günü akşamı verilecektir.

Baloya İstanbuldan iştirak edenlerin avdetleri için Büyükadadan tam saat iki buçukta Seyrisefain vaporlarından birisi hareket ettirilerek Adalara ve Kadıköyüne oğrayıp Köprüye gelecektir.

BİLETLER: Bir erkek ve bir hanım için 5, bir erkek için 3, bir hanım için 2 liradır.

Yeni neşriya

Deniz aşırı..

Falih Rıfhı Beyin yeni eseri..

Falih Rıfkı Bey yeni bir eser daha verdi: Deniz aşırı.

"Faşist Roma, kemalist tiran, kaybolan Makedonya" muharririnin bu son eseri bize Falih Rıfkı'nın yalnız yazıcılık kudret ve mükemmeliyetinin yeni bir misalini vermiyor aynı zamanda neşriyat hayatımıza mühim bir yenilik getiriyor. Deniz aşırı; Türk muharririnin ilk seyahat edebiyatıdır. Falih Rıfkının getirdiği bu yenilik içinde hem onun kıvrak, cana yakın, seyyal ve hassas ifade ve san'atını buluyoruz, hem de kendimizi aynı yol ve şehirlerin uğrarı bir seyyah tahassüsünün heyecan ve zevkleri içinde mest olmuş görebiliyoruz. Eserin her satırında muhakkak ki tesbit edilmek istenen nokta veya manzaranın canlı ifadesi vardır. Işte buna bir misal:

"Gemi ağır ağır dalgakıranın içine girdi. Pernanbouc İzmir gibi uzun bir çizgi: Şimdi bahçelerdeki Tropika nebatları, asil Palmiyeler daha iyi seçiliyor.

Sıhhiye ve gümrük memurları vapura geldiler: İlk brezilyalı tiplerini görüyoruz. Doktor tıpkı portekizli, yüzünde Tropika güneşinin esmerliğinden başka değişiklik yok; hizmetçisi simsiyah bir afrikalı, yerli daha fazla çikolata rengindedir. Bunların arasında kırmızı ve siyah kanı ile karışmış melezler var. Brezilya halkının büyük kalabalığı melezlerdir. Bu tiplerde güneşin karartısı ile kanın karartısını en acemi gözler bile farkeder.

Cenup Amerika'sında beyazla siyahtan çıkan çocuğa habeş, beyazla kırmızıdan çıkan çocuğa melez, siyahla kırmızıdan çıkan çocuğa kaboklu ismi verilir.

Bir yolcu gülerek: " — Ve her üçünden çıkan çocuk brezilyalı olur" dedi.

Sağda, denize doğru, zarif yapılar ve bahçelerle bir burun çıkıyor. Burası limanın sayfiyesidir. Ekuvatör'e yakın yerlerde, kışın en soğuk aylarında bile, ancak deniz cereyanlarının serinleştirdiği çıkın ve yüksek yerlerde yaşanabilir.

Dışardan vapura papağanlar, bir sıçan kadar ufak maymunlar ve Tropika yemişleri geldi. Bu papağanlarla küçük kuşların rengi bize tabiyi gelmiyor, içerilerdeki bu renk mahşeri merak damarlarımızı yakıyor.

Denizde yeşil ve mavi, biribirinden sert bir çizgile ayrılan iki renk var. Gök, İstanbul'un en açık yaz göğü gibidir. Enginden gelen serin bir rüzgar, bu renkler içinde, Brezilya kıyılarını ilk gören Avrupalıya derin bir hayal sarhoşluğu verir.

Bir gün bir romanda şu cümleyi görseniz hayret etmez misiniz: "Yakıcı teşrin sıcaklarında idi.."

Brezilya'da mevsimler şöyle ayrılır: Bahar (eylûl, birinci ve ikinci teşrin), yaz (birinci ve ikinci kânun, şubat), sonbahar (mart, nisan, mayıs), kış (haziran, temmuz, ağustos).

Bu nazeriyedir. Gerçekte ancak iki mevsim var: Yaz ve kış. Yağmurlu mevsim ve kuru mevsim. Pernanbouc'un bulunduğu Cenup Ekuvatör mıntakalarında yazla kış arasında pek az derece farkı olur. Bir yolcu bu mevsim taksimlerinin en iyisini, yaptı: Altı ay yaz, altı ay sıcak.

Avrupa şehirlerinden birine benzemek, Cenup Amerika'sı şehirlerinin haveslerindendir. Buenosayres, Arjentin'in merkezi Amerika'nın Paris'i olduğunu; Montevideo, Uruguvay'ın merkezi, Amerika'nın Nice'i olduğunu iftiharle söyler. Pernanbouclular şehirlerine Amerika'nın Venedik'i derler. Fakat Avrupa'ya en yakın liman olduğu için burası Havre'a benzetilebilir.,,

Muhtevası itibarile bu kadar canlı ve kudretli olan eser bosılışı itibarile de Türk tıbaat âleminin ilk muvaffak eseridir. Kitap papiye kuşe üzerine, çok okunaklı yazılarla ve enfes bir halde bastırılmıştır. Kitabın sonunda 32 tane de kılışeleri Viyana'da yaptırılmış resim vardır. Bu resimlerin her biri başlı başına birer güzel manzara ve resim şahesiridir.

Matbuat celsesi

(Başı 1 inci sahifede)

Binaenaleyh, bir inkılâp hükûmetinin vazifelerini mücerret bir takım mürekkebatı hukukiye içinde onu budala haline koyarak hapsetmek gafletlerin en mücrimanesidir. Hem siyasi gaflettir, hem ahlâki gaflettir. Neticesi de fecidir. Zaten bu manevî inkirazın asarını bir takım şeyler göstermektedir. İşte asıl olan ümitsizlik, yeis kendi azminden, kendi milletinin kuvvetinden şüpheye düşmek, her büyük adama hürmet etmek istiyen, şerefe eğilmek istiyene dalkavukluk, adilik, çapaçurluk nasıl arzedeyim sümüklülük, murdarlık. (Handeler) her türlü rezalet.

Bir devlet otoritesi heyeti içtimaiyenin amudu fıkarisidir. Bu amudu fıkari kırıldığı zaman memleket felâkete sürüklenir. Devlet otoritesi müdafaa da edildiği zaman İsmet Paşa hükûmetine dalkavukluk ediyor diyorlar. Kanaatlerinde samimî olanlar fikirlerini hiç bir zaman gerek hükûmetin aleyhine olsun ve gerekse lehinde olsun samimî olarak söylemekten çekinmezler.

Muhalif matbuat hali hazırda memlekette yıkıcı ve korkunç bir vaziyet almıştır. Buyurun muhalefet denen şey bu mudur? Yazılarında âdilik, dalkavukluk sözlerile matbuat vasıtasile bizim hukukumuzu mütemadiyen kemirmektedirler.

İşte matbuatın suiistimallerini İsmet Paşa hazretleri de itiraf ediyor. Efendim kendileri buyuruyor ki; bu gazeteleri kapatmakla bu mesele halledilebilir mi? Zaten mesele gazete kapatmak meselesi değil. Fakat bunların neşrettiği muzır telkinler, nihayet bir felâket, bir kara kuvvet halinde indifaat yaptığı zaman buyurunuz bir Şeyh Sait felâketi geliyor, bu felâketin önünü almak için birçok tedbirlere müracaat ediyorlar. Arkasından bir az zaman geçiyor az nefes alıyoruz. Arkasından başka bir felâket zuhur ediyor. Hakikat namına her tarafta her türlü celâdeti gösteririz fakat beri tarafta mücerret mefhumdan korkarız. Çünkü zannediyoruz ki, eğer matbuat hürriyetinin meşru, tabiî olan ve kendisine şeref veren hududunu sarih bir surette tayin etmek istersek bize matbuat hürriyetinin aleyhindedir diyeceklerdir, bize müstebittir diyecekler.

Şimdi arzettiğim fikirler kanaatlerle bu kadar taayyün etmiş olan bir mevzu karşısında inkılâp hükûmetinin tereddüdü ne olabilir? Bunu İsmet Paşa hazretlerinden ve hükûmetinden alenen soruyorum.

Kendileri her hangi bir tedbirle bu vaziyet karşısında kâfi derecede hassasiyet göstermedikleri müddetçe, itiraf ediyorum, kendilerine itimat etmemekte mazurum. Eğer ben itimat edersem siz samimiyetime itimat etmeyiniz. (Handeler). Gerek matbuatın bir kısmı ile diğer kısmını mürakabe etmek ve gerek memleketin bütün ilim, hukuk, fen ve faziletine mensup her şerefini seferber hale getirmek suretile gerek doğrudan doğruya kanunun kifayetsiz noktaları varsa - ki öyle gözüküyor - Her gün zarara uğrıyan şerefleri muhafaza etmek üzere tadil ederek lâzım gelen işlere sür'ati mümküne ile başlamak zamanı gelmemiş midir? Ne vakit kendileri böyle bir tadile lüzum görmüşlerde Heyeti Muhterememeniz kabul etmemiş?

Efendiler, matbuat hürriyetini koruyabilmek için behemehal en cidî tedbirleri hiç korkmadan ittihaz etmek mecburiyeti kat'iyesi vardır. İstediğimiz şey hürriyeti matbuata tecavüz değil bilâkis düçarı tecavüz olan ferdin hakkını muhafaza için lâzım gelen tedbiri matbuatı da istimal ederek temin etmektir. Başvekil Paşa hazretlerinin kendi ağızlarından işittim: Madelet temin edilemiyormuş. O halde hükûmetin vazifesi nedir? Hükûmetin en birinci vazifesi, tabii ve esas vazifesi, adaleti temin etmektir. Madeleti temin edemiyoruz, öyle ise kâfi bir adalet yoktur. Öyle ise hükûmet ne için duruyor? O vakit ikisi birbirini tutmuyor. Binaenaleyh maruzatımı tekrar ediyorum. Türkiyenin daima hür kalacak olan matbuatının bütün hürriyetini ilelebet faydalı kılmak için lâzım gelen bütün tedbirleri de ifa etmek üzere Heyeti Muhteremenizden bugün ittihaz ettiği kararı ve bilûmum hatiplerin de söyledikleri sözlerin ve düşündüklerinin bilûmum zagetelerin ilk sayıfalarında büyük harflerle kâmilen neşredilmesine karar itti haz buyrulmasını rica ediyorum. (Alkışlar).

Halil Bey, (İzmir) — Efendiler, epice yorulduk. Fakat İsmet Paşa hazretlerini dinledikten sonra söz söylemek mecburiyeti vicdaniyesini hissettim. Beş on dakikanızı bana hasrederseniz sabrınızı suiistimal değil bilâkis hüsnü istimal etmeğe çalışırım. İsmet Paşa hazretlerini hitabet kürsüsünde ilk defa işitmek mefharetine nail oluyorum. Hakikaten kendileri benim görmediğim zamandanberi çok kuvvetli bir hatip olmuşlardır. Bir hatip için kendilerinden sonra kürsüye çıkmak çok müşkül belki de bedbahtlık olacaktır.

Efendiler; Paşa hazretleri buyurdular ki matbuat meselesini halledecek vaziyete geldik. Ben bu fikirde kendilerine iştirak ediyorum. Efendiler, halk hükûmeti demek ekseriyet kanunlarının hâkim olduğu idare etmektir. Bu ekseriyet bazan tazyikkâr cereyanlara gidebilir. O vaziyette minoritenin yani akalliyetin hukuku nasıl temin edilir diye bizden evvel demokrasinin esasını vazedenler düğünmüğler evvelâ referandum usulünü koymuşlar, kanunları reyi âm ile yapmak, büyük meseleleri reyi âmla halletmek ve bu suretle meclislerde sun'i surette hasıl olur gibi görülen ekseriyetlere daha tabii bir saha vermek istemişler. Saniyen intihapta minoriteye kendi kudretlerini temsil hakkını verecek bir takım usuller tesis etmişlerdir. Fakat bunların içinde (Droit induiduel) yani efradın hukuku teminatı en müessirdir.

Efradın hukuku, veya hukuku âmme teminatı denilen teminat şudur: Efradın hukuku (Condition) e koymak bu suretle gerek hükûmetin ve gerek meclisin salâhyetilerine bir had vazetmektir. Bu suretle teminata alındıktan sonra milletin hayatından daha emin bir vaziyete girmesi mümkün olabilir. Kendisi için gerek serbest düşünmek ve gerek memlekette fikirlerini serbestçe yaymak ve bu suretle ekseriyet temin ederek akelliyetten ekseriyete geçmek çarelerini bulur. Bu hukuktan bazı efradın menafii maddiye ve maneviyesine ait sahası efrat arasında kalır. Fakat bazıları da (Puissance publiue) e bestiye yani devlet siyasetine bilvasıta iştiraki istilzam eder. Bu sebepledir ki, birinci sınıf hukukta hükûmetin vazfesini mümkün olduğu kadar karışmaktan içtinap etmek olduğu halde gazete çıkarmak, cemiyetler kurmak, ve içtimalar yapmak hususunda âmme nizamını kurmak için kanuni tahdidat vazedebilir. Binaenaleyh bizde de bizim teşkilâtı esasiye kanunumuzda da (Droit induiduel) dediğim efradın hukuku hakkında teminat mevcuttur.

(Devamı var)

Hikâye

Nerede bu bolluk?

—Fransızcadan—

Evarist her nafta bir gazete ye edebî makale yazardı. Her makale için de elli frank alırdı. Bu muntazam varidat menbaına diğer gazetelere yazdığı küçük fıkralardan aldığı ufak tefekleri de ilâve eder, aylığını dört yüz franga getirince, gözlerinin önünde daha zengin ufuklar açılırdı.

Lalnız ve münzevî bir pansiyonda oturuyordu.

Bir saban ticarî başlıklı bir mektup aldı: "Büyük Kamer kundura fabikası.,,

Zarfı açtı ve okudu:

Efendim, size ait mühim bir meseleyi görüşmek üzere yarın saat tam onda yazıhaneyi teşrifinizi rica ederim. hürmetler..,,

JİRO

Jiro! bu ismi tanıyor gibiydi. Mahallesinde iskarpinlerini tamir ettirdiği Jiro isminde bir eskici vardı. Evarist bilmiyordu ki, bu adam, umumî harpte yolunu bularak askerlikten sıyrılmış ve orduya müteahhit kesilmişti.

Vagon vagon satın aldığı eski asker postallarını şöyle tamir ettirir ve yüzüne bakılacak hale koyduktan sonra orduya satardı. Harp bittikten sonra kazandığı parayla bir fabrika açmıştı. Bu yeni zengin şimdi mükellef lokantalarda yiyor, tiyatroda ön locada oturuyor, hakkında yanlış doğru herkes bir çok şeyler söylüyorlar..

Evarist ertesi gün arzı endam etti ve Jiro misafirini kabul ederek dedi ki:

— Efendim, okuduğum gazeteye her hafta bir makale yazıyorsunuz. Yazılarınız çok hoşuma gidiyor. Bilhassa yemek yerken hazim vaziyetine de geçiyor. Size bir teklifim var. Bana her gün böyle bir yazı yazınız. Sırf benim için yazacaksınız ve size hikâye başına bir yüz frank vereceğim..

Evarist:

— Fakat.. diyecek oldu..

— Fakati, mekati yok. Yarın sekizde gelirsiniz. Hikâyenizi daktiloğrafa söylersiniz. O kopya eder. Dokuz buçukta bana verir.

Evarist cevap verecek oldu, fakat genç bir kız onu kapıya doğru sürdü:

— Hikâyelerinizi bana söyleyeceksiniz. Ben yazacağım. Mösyö Jiro'nun bahsettiği daktiloğraf benim, dedi.

Evarist sokağa çıkınca sevincinden ne yapacağını bilmiyordu. Ninayet büyük dehasını takdir eden olmuştu ve işte servet yolu açılıyordu. O akşam derhal işe başladı ve sabahleyin hikâyesini daktiloğrafa yazdırdı. Hafta sonunda da yüzer franktan yedi yüz frank aldı.

Fakat bir hafta sonra ilham menbaı kurumuştu. Ne yapsın? Doğru kütüphaneye gitti. Oradan eski gazete koleksiyonlarını getirdi. Oradan maruf muharrirlerin eski hikâyelerini kopya etmeğe başladı:

— Ne ehemmiyeti var, diyordu, bir kişi okuyor ve bu bir kişi de cahilin biri..

İşleri yolunda gidiyordu. Arasıra Evarist daktiloğraftan soruyordu:

— Patron hikâyeleri nasıl buluyor?

— Enfes..

Bu servet yolunda altı ay kadar yürümüştü. Bir gün Jiro kendisini çagırttı:

— Yavrum, dedi, sen coşkun bir nehre benziyorsun. Fakat ne yazık ki çorak bir vâdide akıp gidiyorsun. Sana bir iyilik etmeğe karar verdim. Hikâyelerinin en güzellerini topladım ve bir kitapçıya ismin altında bastırdım. Laynız birinci sahifesine bir ithafiye koydum.

Mösyö Jiro zavallı hikâyeciye bir kitap verdi. Evarist şaşkın bir halde kitabı aldı ve birinci sahifesinde şu satırları gördü:

"Bu kitabı büyük dostum, büyük Kamer kudura fabrikaları sahibi Mösyö Jiro'ya büyük bir minnet ve şükranla ithaf ederim.,,

Evarist

Evarist kendini tutamadı, sandalyaya yığıldı. Mösyö Jiro dedi ki:

— Büyük heyecanlar insanı böyle sarsar. Kendinizi toplayınız. Şimdi büyük bir şöhret sahibi olacaksınız, istikbale yolunuz açıldı..

On beş gün sonra zavallı Evarist, eserlerini kopya ettiği bütün hikâyecilerden hışımlı mektuplar almıştı. Hepsi de aleyhine intihal davaları açmışlardı. Bu hâdiseyi kim bilir kim Jiro'nun kulağına fısılamış olmalı ki, Evarist merhametsizce yerinden kovuldu. Jiro hiddetli hiddetli püskürüyordu:

— Herife bak! Başkalarının eskisi ile kendisini yenileyecekti. Nerede bu bolluk?.

İSTANBULUN İLK GÜNLERİ

No: 83 *Yazan: M. Yavuz*

İstediğin cariyeyi al!

Bu emir verildiği zaman Teofilos istediği gibi kız bulamamıştı..

Sofi odasına geldiği zaman artık, Teofilos'u, kendisinin olacak zannediyordu. Ellerindeki kan lekelerini silerken, aynaya baktı. Tek gözile hiç te güzel ve cazip görünmüyordu. Bilhassa Teofilos gibi, daima güzel ve cazibeli kadınlarla yaşamağa alışmış bir erkeği nasıl avlayacaktı.?

Sofi yatağa girdiği zaman kendi kendine:

— Adam sen de, dedi, onun çok sevdiği bir kadının vücudunu ortadan kaldırdım ya.. bu cinayetin verdiği dehşet Teofilos'u korkutmağa kâfidir. Elbette bugün değilse, yarın onu elde edeceğim. O erkek ve ben kadın olarak kaldığım müddetçe —günün birinde— onun benimle meşgul olmamasına imkân yoktur.

Sofi bu teselli ile uyudu.

* * *

Teofilos, (Afrodit) in odasına giderken eline ufak bir şamdan almıştı.

Sarayın karanlık dehlizlerinden uçar gibi yürüyerek geçiyordu.

O geceyi (Afrodit) le geçirecekti.

Afrodit!

Bu ne güzel, ne sahhar bir kadındı..

Tefilos Bizans sarayında bile bu kadar cazibeli bir kıza tesadüf etmemişti.

Bizans imparatoru bir gün ona:

"— İstediğin cariyeyi al!,,

Diye emrettiği halde— bu, bir daha kral aleyhinde yazı yazmaması için bir rüşvetti— o sarayda kendi tabiatine muvafık bir kız bulamamıştı.

Bu hâdiseyi hatırlayarak yürürken, uzakta iki mermer sütun arasında yatan bir gölge gördü.

Teofilos birdenbire korkmuştu.

Bu gece karanlığında ona suikast yapmak için yere yatmış bir düşman olabilirdi.

Tefilos'un az düşmanı yoktu.

Derhal hançerini çekti.

Geri dönemezdi..

Bir kaç adım ileriledi

Elindeki şamdanı uzattı.

Yerde, kanlar içinde bir kadın yatıyordu...

Teofilos, kendi için bir tehlike olmadığını görünce cesedin yanına koştu. Şamdanı yere bıraktı.. eğildi.. kadının yüzünü gördü.

Şair gözlerine inanamıyordu.

Kanlar içinde yerde bitap yatan kadın (Afrodit) ten başka kim olabilirdi?

Teofilos boğuk bir sesle:

— Afrodit.. Afrodit..

Diye bağırdı.

(Afrodit) in gözleri kapalıydı. Göğsünden hâlâ kan akıyordu. Yerdeki mermer taşların üstünde kandan ufak külçekler hasıl olmuştu.

Teofilos bu kanlı sahneyi görünce şaşırdı.

Sevgilisinin kalbini muayene etti.

Afrodit ölmüştü...

Bizans şairi, hayatında bu hâdiseden aldığı teessürdençok daha derin bir teessür duymamış, Afrodit'e acıdığı kadar hiç bir kadına bu derece fazla acımamıştı.

Teofilos:

— Afrodit, seni kim öldürdü?

Diyerek yüzüne eğildi.. Soluk çehresinden öptü.. kumral saçlarını okşadı..

Teofilos çılgın gibi ne yapacağını, ne söyleyeceğini bilmiyordu.

Bütün ümitleri bir anda sönmüş, maneviyatı fena halde sarsılmıştı. Şimdi ne yapacaktı? Kimin yakasına sarılacaktı?

(Sofi) den hiç şüphesi yoktu.. onu hatırına bile getirmemişti. Saraydaki cariyeleri birer birer gözünün önüne getirdi.

Genç kızlar arasında (Afrodit) i göğsünden vuracak kadar becerikli bir cariyenin mevcudiyetini tahmin edemiyordu.

Teofilos merdiven başına koştu. Aşağıdaki nöbetçileri çağırdı.

Sarayda yatan hey'et âzası vak'adan derhal haberdar edilmişti. Gece yarısı, sarayda yatanlar birer birer kalktılar.

Hey'et tahkikata başladı.

Kızları, hademeleri isticvap etti.. nöbetçileri sıkıştırdı..

Cinayetten hiç kimsenin haberi yoktu!

Afrodit'i kim öldürmüştü?

Bu suale hiç kimse müspet cevap vermiyordu.

Teofilos, saatlar geçtikçe, menfî neticeler karşısında hiddetinden ateş köpürüyor, önüne gelene saldırıyordu.

Sarayın içinde (Afrodit) i gece yarısı kim öldürebilirdi?

Tahkikata devam edenler arasında Sofi de faaliyet gösteriyor, kızları, isticvaptan geri durmuyordu.

(Sofi) bir aralık Teofilos'a:

— Bu kadar çok üzülmeyiniz canım! Siz bu ihtilâlin başına bir kız himaye etmek için değil, bir milleti esaretten kurtarmak için geçtiniz! bir Afrodit ölmüşse, içerideki odalarda otuz Afrodit daha var.. Mutlaka bir kadına ihtiyacınız varsa, bunlardan birini seçe bilirsiniz! Gece yarısı, prensin gözdelerinden biri öldü diye bu kadar telâş ve heyecana lüzum var mı?!

Demişti.

Teofilos çok zeki bir adamdı.

Sofi bu sözleri söylerken, şair, muhatabının yüzüne baktı.

— Sen benim ne inatçı ve kindar bir adam olduğumu bilirsin, Sofi! Arzularıma bizzat ben bile muhalefet edemem... (Afrodit) i çok sevmiştim. Onu, hizmetlerim mükâfatı olarak sarayda alıkoymak istiyordum... Bu kararımı ilk defa sana söyliyorum. Evvelce bir başkasına da söylemiş olsaydım, belki arzuma mualefet etmiş olmak için Afrodit'i öldürebilirdi. Fakat, bunu henüz bizden başka kimse bilmiyordu. Hattâ Afrodit bile, kendisi hakkında verdiğim karardan haberdar değildi. Onu öldürmek, bana karşı isyan etmek demektir. (Afrodit) e uzanan bu eli mutlaka meydana çıkarmalıyım..

Teofilos bu sözleri söylerken gözünü (Sofi) nin gözlerinden ayırmadı.

— Söyle Sofi, sen kimden şüphe ediyorsun? Sarayda, senin kadınlarla temasın fazladır! Afrodit'i kim öldürebilir?

Sofi önüne bakarak cevap verdi:

— Kızların hepsinden şüpheliyim.. onlar biribirlerini çekemedikleri için..

Teofilos, Sofi'nin lâfını ağzında bıraktı:

— Kelebekler hançer kullanmasını bilmezler... onların ömürleri ipekler ve çiçekler için de geçmiştir, Sofi! Başka bir kimseden şüphelenmiyor musun?

Hayır...

— Sesinde neden garip bir ihtizaz var, Sofi?

— Bilmiyorum, Teofilos!.. ben bir şey bilmiyorum... bana bir şey sorma..!

— Yalnız kızlardan şüphelenmiyorsun, değil mi?

Sofi, odanın penceresini açtı.. gökteki yıldızlara bakarak kendi kendine mırıldandı:

— Gök karanlık.. Selânik derin bir uykuya dalmış... öldürülen kocamın ve oyulan gözümün hesabını soran yok! Andronikos'un koynundan çıkan bir orospunun mülevves kanını akıtan aziz eller aranıyor!...

(Bitmedi)

Muhabir mektupları

Antalyada sıtma

Muvaffakıyetle tatbik edilen mücadele çok iyi neticeler verdi

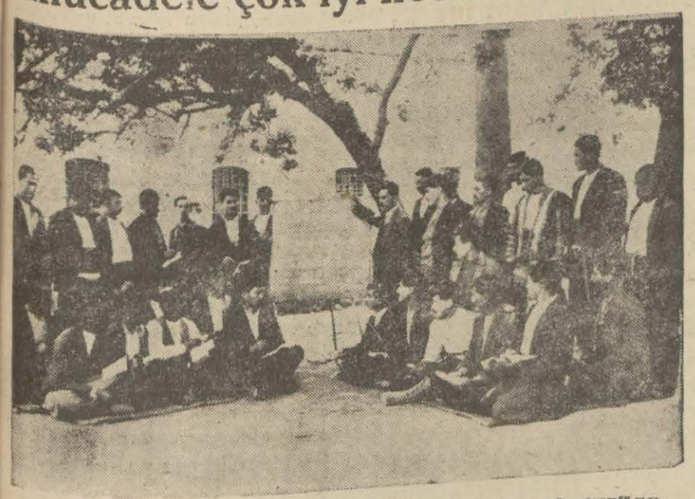

Antalyada Hapishane müdürü hapisleri okuturken

ANTALYADAN, Antalya vilâyetile yakından alâkadar olan Sıhhiye Vekâleti burada bir sıtma mücadelesi vücuda getirmiştir. Doktor Seyfettin Bey tarafından dirije edilmekte olan bu mücadeleden çok iyi neticeler istihsal olunmuştur. İki senedenberi devam eden bu mücadele sayesinde dalaklılar tespit ve devavi olunmuşlar ve hasta yatanlar kalkarak çift ve çubuklarile meşgul olmağa başlamışlardır. En tehlikeli mıntaka Finike ve Manavgat cihetleridir. Bunların da beşte dördü afiyet bulmuşlardır. Kaza merkezlerinde mücadele doktorları ve sıhhiye memurları bulunmakta ve kinin tevziatı mutazaman yapılmaktadır. Geçen sene 300 kilodan ziyade kinin tevzi olunmuştur.

Vilâyet sıhhiye müdürü münhal bulunduğundan vekâleten sıtma mücadele reisi Seyfettin Bey tarafından idare olunmaktadır. Merkezi vilâyette 13 hekim, bir hastane, dört kazada muayene ve tedavi evleri, merkezde üç eczane, Elmalıda bir belediye eczanesi vardır.

Hastahane

Hastane şehrin denize nazır mürtefi bir cephesinde 2 paviyondan ibarettir. Yeni vali Abidin Beyin himmetile bir ameliyathane ve 10 yataklık kovuşu hâvi bir hariciye paviyonu da yapılmaktadır. Hastanede bir operatör bir dahiliye mütehassısı bir eczacı ve muavini 3 hemşire, 4 hasta bakıcı bir idare bir de etüv memuru vardır. Hastane elli yataklıdır. Ve eczanes çok zengindir. Ameliyat masası da pek mükemmeldir ve bin liraya mal olmuştur. Bu masanın güzelliğini temaşa ederken Adana hastanesinin berbat masası aklıma geldi de içim sızladı!

Hastanenin yalnız rontkeni yoktur. Ve kapılarile pencerelerinin tellenmiş olmasına rağmen hastanenin içi kara sineklerle malemaldır. Ve hastalar bundan çok mustariptirler! Hasta bakıcıların bu derecelerdeki lâkaydi ve ihmallerine hayret etmemek kabil değildir! İdarei hususiye bu hastaneye 30 bin lira tahsis edildiği halde rontken alınmaması büyük bir noksanlıktır.

Bir kaza

Sıtma mücadele lâboratuvar şefi doktor Abdürrahim Bey bir gün motosikletile giderken merkep süvar bir köylüye çarpıyor, köylü ehemmiyetsizce yaralandığı halde kendisi tepesi üstüne sukut neticesi olarak kafası deliniyor. Ve kemikler beynine doğru çöküyor ve baygın bir halde hastaneye yatırılıyor. Sağ ve sol kollar meflûç, nabzı illeti hayatından ümit münkati olduğu halde yüzde iki ihtimal ile opratör Samih Bey tarafından mühim bir ameliyat yapılıyor, ve doktor da kurtuluyor! Yalnız burada masaj cihazı olmadığından doktor masaj için İstanbula gidiyor. Doktorun bugünlerde evdeti bekleniyordu.

Hapisaneyi ziyaret

Antalya hapisanesinde 287 erkek ve 9 kadın vardır. Bunlardan 118 zinin hükümleri tasdik olunmuştur. İçlerinde 93 katil mevcuttur. Hapisane müdürü Ramiz Bey beni baştan gezdirdi ve bu ziyaretim tam üç saat sürdü... Ramz bey nazik ve kibar tabiatlı bir gençtir. İki sene bizzat hapisleri okutmuştur. Geçen senedenberi de hükûmet muallimler tayin eylemiştir ve bu sayede dörtte üçü okutturulmuştur. Diğerlerinin hepsi yalnız dinî merasimlerde kullanılmak için yapıldığı görülür. Bu bize gösteriyor ki ilk insanlar iptidaî ve basit ihtiyaçlarını temin ettikten sonra ellerine ge

hapisanede her nevi imalâthaneler tesis olunmuştur. Ve bunlar hiç bir taraftan muavenet olmaksızın müdür tarafından vücuda getirilmiştir.

Firar teşebbüsü

Mahpuslar bir defa kapıya hücum etmişlerse de firarlarına meydan verilmemiştir. Bir kere de tonel kazarken yakalanmışlardır. Bunlar iki çiviyi kazma ve yemek tabaklarını da kürek yerine kulanmışlardır. Ramiz Bey hapisaneyi sık sık yoklama yapmakta ve mahpusların tebdili ahlâk eylemeleriçin çalışmaktadır. Bu kadar zahmetli ve mes'uliyetli bir vazifeyi deruhte etmekte olan hapisane müdürlerine 49 lira maaş verilmesi doğru değildir. Bunların maaşları pek az olduğundan dolayı azim bir müşkülât içinde yaşamaktadırlar! Bu fedakâr vatandaşların vazifelerini bihakkın ifa edebilmeleri için onları mayişet derdinden kurtarmak lâzımdır. Yoksa her zaman işittiğimiz veçhile tonel kazmak ve hapisaneden firar gibi hadiseler hiç bir zaman eksik olamaz!

Mahkûmlarla temas

1 — Çorap imalâthanesinde 311 tevellütlü Rufat karısını öldürdüğünden 15 seneye mahkûmdur. 7 senesini ikmal etmiştir. Şimdi de nadim olmuştur.

2 — 30 tevellütlü İbrahim Tefni belediye reisi ve fırka müteahhidi Osman Efendiyi Bordur çarşısında tabanca ile öldürdüğünden 7 seneye mahkûmdur.

Bunlar üç kişidir. Diğerleri onar seneye mahkûm olmuşlardır!

3 — Vilâyet gümrük veznadarı Cemal efendi arkadaşı Abdüllâtif ile suiistimaldên beş seneye mahkûm olmuşlarsa da arkadaşının kurtulduğunu ve kendisinin masum olduğunu iddia eylemektedir.

4 — Vilâyet Emlâki Milliye başkâtibi Ali rıza efendi on lira çaldığından dolayı beş sene hapse ve üç sene de memuriyetten mahrumiyete mahkûmdur.

5 — Giritli İbrahim çavuş namında birisi kainvaldesini vurduğundan dolayı beş seneye mahkûm olmuştur. Vak'a gariptir: İbrahim çavuş karısını boşamak için hukuka müracaat ediyor, bir türlü boşamağa muvaffak olamıyor. O sırada karısının zanparasına gönderdiği mektubu yakalıyor bunun üzerine kainvalidesile karısını vuruyorsa da karısı ölmüyor!

6 — 309 tevellütlü Antalyalı Servet kaptan sarhoşlukla karısını öldürdüğünden 15 seneye mahkûmdur. Bu adam 5,5 senedir yatıyor, canından bıkmış ve ıslahı nefsetmiş olduğundan bahisle affını rica eylemektedir.

7 — 311 tevellütlü bakkal Şaban çavuş zifaf gecesi düğünden evine gelen misafirlerden birini kazara vurduğundan 15 seneye mahkûmdur. 7,5 senesini ikmal etmiştir. "Huclei zifaftan höcrei felâkete!„ diye buna derler. Bunlar hep sarhoşluğun belâlarıdır! İşrete tevekkeli ümmülhabais dememiş ler! içenlere ibret olsun diye yazıyorum.

8 — Hapisler içinde 14 Aymtaplı haydut vardır. Bunlar yol kesmek ve adam soymakla maznundurlar. Bunlara acımak lâzım değildir, en ağır cezaya müstahaktırlar

Ragıp Kemal

SANAT

SAN'AT âleminde

Galatasaray Resim sergisi

Günden güne bir az daha yıkılan, bir az daha dökülen, par çalanan, temellerinden sarsılıp devrilen, günden güne direkleri çatırdayan ve çöken bir müessese var. Güzel san'atlar birliği.

Hiç bir hareket göstermeyen kımıldamayan diğer şubelerinden sarfı nazar, yalnız resim şubesinin derme çatma toparladığı resimlerle Galatasarayda açtığı bu son sergi, bu iddiamı zı teyit eden feci bir misaldir. Son sergi diyorum ve iddia ediyorum. Gelecek senenin ağustos ayında Galatasaray mektebi salonları bom boş kalacaktır. Elbette ki iddiamızda mahcup olmamız şayanı temennidir. Fakat bana öyle geliyor ki bu müessesenin bu son sergisi artık Türkiyede ölmüş bir resim devrinin son hatırasıdır. Bu inhidam levhası karşısında endişe eden vatandaşlarıma ve rilebilecek güzel bir müjdem var. Bu yıkılan müessesenin yerine kuvvetli bir gayenin temelleri atılmış, metin ve sarsılmaz, betonarme bir binanın inşaatı başladı. Her gün yeni bir kuvvetle canlanan, yeni bir hayatiyetle genişleyen, büyüyen bu varlık, "müstakil ressam ve heykeltıraşlar„ birliğidir.

928 senesi temmuzunda Marsilyadan kalkan Tadla vapuru bu birliğin temellerinde kullanılan ilk malzemeyi limanmıza getirmişti. O zamandan beri fırsat düştükçe kendilerinden bahsettiğim bu genç, bu kabiliyetli atelye arkadaşlarım hakkındaki sitayişler bir tefeül değil, liyakatlerine yakından şahit olmak bahtiyarlığının bahşettiği iman ve kanaatti. Daima bu sözleri teyit eden muvaffakiyetleri önünde sevinç ve iftihar duyduğum genç ve kuvvetli arkadaşlarımın itminan bahş varlıkları olmasaydı bugün bu "yakılan, yıkılan, yok olan„ bir müessesenin bu inhidam felâketi karşısında göz yaşı dökmekten başka elimizden ne gelirdi.?

İki damla göz yaşından farksız, iki eserle iştirak ettiğim bu cenaze merasiminden advet ettiğim zaman kendimi genç arkadaşlarımın kolları arasında buldum ve müteselli oldum.

Elif Naci

Modern san'at nedir?

Elif Naci Beyin modern san'at hakkındaki fikirleri

Modern san'at hakkında ben ne düşünüyorum? Bundan üç sene evvel şunları söylemiştim 25 eylûl 928 Milliyet:

"Dimdik, asırlarca konuşmayan, dudaklarını ebedî bir sükûlta kapamış olan Mısırın "Sphinx„i yedi bin senedenberi medeniyetin geçirdiği ihtilâcatı sabit gözlerle seyretmekte Yunanın en eski san'atkârı, sabit bakışlı gözlerinde ebedî bir sükûtun sırrını saklayan bu koca kafalı Sphinx'in karşısında ırkının hürriyetini ifade etmek istedi. Yürüyen, konuşan, kımıldayan mermerleri yonttu. Fırtınadan, yıldırımdan, insandan daha kuvvetli olan tabiatın bütün âfetlerinden ürken ve her kuvvetin önünde bir ilâhın haşyetile titreyen eski Yunanın puta tapan san'atkârı can vermek istediği mermerin ayakları dibine alnını koydu.

İşte Yunan san'atkârının yonttuğu ilâhî mermerler karşısında beşeriyet ve tarih üç bin seneden beri hayret içindedir.

Asyanın esrarengiz çöllerinden gelen fırtına yunanı da, Romayı da tarumar etti. Ve lâyemut ilâhların lâyemut timsalleri toprak altında kaldı. Mermer sütunlar devrildi, mabetlerin çatıları çöktü. Sonra bu kasırganın önünde devrilen eski medeniyetin enkazı üstünde İsanın müritleri merhametin duasını okudular. Kurunu vustanın derebeyleri arasında şayanı hayret bir cesaretle yaşayan papazın manastırında yetişen hiristiyan san'atkâr, Yunan ve Roma medeniyeti harabesinin tozları üstünde gotik abidesini yaptı.

Korkudan sinmiş insanlar, karanlık ve loş kiliselerde yanan sarı mumların ışıkları altında senelerce, haşyetle İsanın azabını çektiler.

Göklerden imdat isteyen hiristiyanın sesi ve kilisesi sivri bir haykırış gibi göklere uzandı.

San'at, çarmıha gerildi.

Romanın enkazı üstünde kurulan İtalyada rönesansın ışığı yanıncaya kadar bu günahkâr nesil bir hayli göz yaşı döktü. Asırlarca tabiata gözlerini yuman san'atkâr, bu kâbusun altından başını kaldırıp etrafına baktığı zaman titreye titreye fırçasını eline aldı ve yine geniş, muzlim kliselerin duvarlarını boyadı. Michel Ange ihtiyar Musayı yaptığı zaman

Ressam Elif Naci Bey

Praxitêle'in dirildiğinizannettiler. Beşeriyet, dört yüz seneden beri de "Rönesans Ana„ dan doğan çocukların oyuncaklarile eğleniyor.

Bugün asrın san'atkârı, büyük bir taraka ile devrilen Yunan san'atının enkazı üstünde hortlayan bir Rönesans devrinin ardından ilk san'atkârın eserine bakıyor. O sanatkârın kiazılı düşmanını boğmak için silâhlar, çirkin dişisini süslemek için bilezikler yaptı.

Biz, asrın çocukları, o serazat ve samimi san'atkârı beğeniyoruz. O san'atkârı ki, bize masal süsleyen tarih gibi ak saçlı dadının hafızasında izi kalmamıştır.

İşte bence bugünün sanatı nabzında san'at humması yanan, bu ilk insan kalbinin darabanıdır. Tabiate gözlerini yumup kalbinin samimiyetinde ne varsa onu veren bugünün san'atı, modern san'at, bu ilk insanın yapmak istediği şeydir. Yunan sanatı ve onun fena kopyaları, tesirleri yirminci asra kadar beşeriyetin üzerinden bir taun gibi gelmiş, geçmiş.

Kırık kollu Venus. Önünde kahraman bir milletin diz çöktüğü Yunanın bilinmeyen sanatkârı elinden çıkan bu güzel yosma, kolları kırık, münfeil Louvre sarayının zindanına hapsedilmiş, teşhir ediliyor.

Bu günün çocukları, artık onu müteveffa Yunan san'atının bir timsali gibi parmaklığın arkasından tebessümle seyrediyorlar.

Elif Naci

Toros

Mersin gençleri tarafından çıkan bu mecmuanın fevkalâde nüshası elimize geldi.

"Toros'un etrafında toplanan emekçiler bildikleri şey için "akan ve avuçlanan hayattır„ diyorlar. Edebiyat, san'at fikir, iktısat, her sahada müspet çalışan bu gençleri takdir etmemek mümkün değildir. Bu son nüshasında şu mahut "edebiyat var mıyok mu„ şüphesinin onlarda uyandırdığı necip tehassüsten bir iki satır okuyalım. "Yedi cihan dilberinin sıralandığı saray dehlizleri ut ve rübap âhenklerinden başka bir şey duymaz ve mey âlemlerinden başka hayata katılacak bir mevzu bulunmayınca kaplumbağa sırtında taşınan mum göl gelerinde incelmiş bir saray edebiyatı doğmuştur. İlk Garp ateşile yanmağa başladığımız zamanlar gür sesli edebiyat kahramanlarımız vardı. Bira içmek modası gibi dikiş makinesinin ev eşyası ihtiyaçları arasında sayılır bir meta olduğunu hissettiğimiz vakitler Garp edebiyat teknikini de beraber kabul ettik. Fikret Rusyada söyleyen bir şair olsaydı Moskova sokaklarında bugün heykelleri ne rastlardınız. Halit Ziya Pariste doğsaydı kitaplarının yedi kere yetmiş defa basıldığını duyardınız. Sonra genç şiirci neslin önünde yürüyen bir Nâzım Hikmet var ki: hücra Ana dolunun her hangi bir orta mektep talebesine sorun onu nasıl ezber tekrarlar size?"

Ve bir münkirden bahsederek diyorlar ki: "Allame karikatörine yapılacak tek bi iş vardır: İmtihan. İddialı kalemine bir formalık ilmi bir yorgunluk lûtfettirsin."

Bütün bir Türk edebiyatına "Raté" damgasını vurmak istiyen bir çocuğun haddini bildirmek için Anadolunun bu uzak beldesinden, Mersinden gelen bu ses ne samimî bir vecdin, bir kadirşinaslığın ifadesidir. İşte "var mı yok mu?„ şüphesine verilmiş en güzel cevap.

Ceramique - Çininin menşei

Platon diyor ki Çinicilik insanlar tarafından yapılan ilk san'atlardan biri olsa gerektir, çünkü toprakla çalışmak için insanların alâta ihtiyaçları yoktu; (1)

Çiniciliğin bidayetini aramak lâzım gelirse bunu bulmak için tarihin daha zamanını kaydetmediği eski medeniyetlere temas ederiz.

Ilk medeniyetlere ait bulunan bilûmum çini asar, umumî karakter itibarile hepsi yalnız dinî merasimlerde kullanilmak için yapıldığı görülür. Bu bize gösteriyor ki ilk insanlar iptidaı ve basit ihtiyaçlarini temin ettikten sonra ellerine geçen yumuşak, çalişması kolay olan balçıktan kendilerine ilâh yapmak endişesile heykel yaparak Çiniciliği keşif etmişlerdir.

Çiniciliğın yalnız bir yerde değil hemen hemen her yerde pek umumî bulunuşu bize bu san'atin eskiden beri pek Populair olduğunu gösterir.

Çinicilik bize eski devirlere ait insanların medeniyetlerini onların hayatlarını öğrenmeğe vasıta olmuştur. Biz bugüne kadar bulunmuş küçük toprak heykeller, vazolar, ve tabletler vasıtasile eski medeniyetlerin tarihini anlamakta tıpki bugünkü matbaanin yaptığı vazife gibi Çini asar ile temin etmiş bulunuyoruz.

Bidayette dinî merasimler için yapılan ve her yerde uzun zamanlar bılhassa bugibi ihtiyaçlarda kullanılan Çini asar pişdiği günden beri sanayi şekline girmiş oluyordu.

Bu satırlarla Çiniciliğin bidayeti hakkında muhtasar görüşlermizden sonra mazide bu san'atin en ziyade inkişaf ettiği millet veya kavimlerden bahis edelim?

Asurilerde Çinicilik milâddan yirmi asır evvel başlamiştir? Louvre Muzesinde olan çini bir arslan heykeli üstündeki güzel sirlarile bize Asuri çiniciliğinin terekkisini Asurilerin 40 asır evvel çinide tatbik edilen kimyaya vakıf olduklarını gösterir. Zamanin tahriblerinden en az müteessir olan çini âsâr sırlı bir heykelin asılarca dayandığin; bu eserle de bize ispat etmiş oluyor. Asurilerden sonra Mısırlılarda başlıyan çini senayii Nil sahillerinde milâttan 19 asır evvel olduğu Tibet mezarlarında bulunan 9 toprak heykelcikten anlaşılmaktadır. Mısır çiniciliğinde bu 9 heykelcikten başka balçıktan mamul esere tesadüf edilmemiştir. Bu bize gösteriyor ki Mısırlılar Nilin getirdiği çamurlarla işlemişler, beyaz (Limone) denilen bir nevi silisli çamur bulmuşlardır, Silisli eraziden geçen Nil Mısır çinicilerine kolayca bahşettiği bu çamur her milletten evvel Mısırlılar tarafından porselenin icat edilmesine vasıta olmuştur.

Çinicilik Mısırda her türlü tekâmülünü yapmış Mısır çinicileri Oxidlerin tatbik üsüllerini bularak boyalar ve sırların terkiplerini yapmışlardır. Sait devrinde Mısır çiniciliği tam bir tekâmül devresine girmiş bu devirde Torna Kalıp ve mütekâmil fırınlar yapılmıştır.

2 Alex Brongar Atlase des origines de L'Art Ceramique hakiki bir senayi halini almış olan kadın Mısır çiniciliği Fenikeliler tarafından Akdenizin her tarafına götürülmüş ve bu vasıta ile Mısır çinileri her tarafta tanılarak umumî bir rağbet görmüştür, kadim Mısır çiniciliği bu inkişafile bütün komşularının san'atları üzerinde muessir olmuştur. Girit, Rodos, adalarile Finike ve Anadolu sahillerinde bulunan bir çok mezarlarda tıbkı Mısırlıların mezarlarında olduğu gibi ölü venusleri çıkmıştir. Ahrete itikad eden Mısırlıların mezarlarını ne büyük bir san'atla inşa ettikleri malûm biz Mısırlıların bu gibi adâtını ve tesirlerini Romalılarda dahi görürüz;

Çiniciliğin ilk zamanlara ait devirlerde insanları çini san'ati ister dinî sebeplerle veyahut başka ihtiyaçlardan dolayı işgal etmiş

biz şunu muhakkak görüyoruz ki çinicilik bugünkü hayatımızda çok daha fazla yer tutan mühim bir senayi ve aynı zamanda pek büyük bir ticarettir?....

Dekoratör Seramist
Ismail HAKKI

(1) - Dict. des origines, au mot Poterie.

ÇOCUK

Büyük adamlar: GUTENBERG

. Gutenberg denilen Jem Gonfleisch 1397 de Mayansta doğdu. Tarihte ailesi hakkında o kadar malûmat yoktur.

Yalnız daha çocukken, doğduğu şehri terketmek mecburiyetinde kaldı. Çünkü üçüncü Fredrik Mayansa girdikten sonra, ortalık karışmıştı. Gutenbearg İstrazburga çekildi ve ömrünün kısmı âzamını orada geçirdi.

İstrazburgda ayna yapan bir fabrikatörle çalışmağa başladı. İşler iyi yürümedi. Gutenberg te o zamandan itibaren matbaacılığa başladı. Fakat fabrikatörle araları açıldı. İş mahkemeye düştü. Gutenberg'in bir baskı makinesi ile uğraştığını, fakat kimsenin bu âletin ne işe yaradığını bilmediğini söylediler.

Fakat bu baskı âleti ile matbaacılık teessüs etmiş oluyordu. Daha bir kaç sene evveline kadar tahtaların üzerine hakkedilmiş klişelerle resimler ve gramerler basılıyordu. Fakat kimse bu kitapların teksiri usulünü bulamamıştı. Gutenberg işte bunu bulmuştu. İhtiramdan istifade etmek için İstrazburgda Fanst isminde bir bankere müracaat etti. Banker buna sermaye verdi. Ve Gutenberg te meşhur incilini bastı. Bu ilk kitap 1456 senesinde basılmıştı.

Yalnız Fanst Gutenberg'e çok para vermişti. Gutenberg çok çalıştı, fakat aldığı paraları geriye veremedi. O zaman banker bütün batbaa levazımına haciz koydurdu. Zavallı Gutenberg bu işte de bahtsız çıkmıştı.

Fakat çok sebatkâr olduğu için üçüncü defa işe başladı. Başka bi rfabrikatörle yaptığı yeni şirkette iş yürüdü. Yeni açtıkları atelyede pek çok kitaplar bastılar.. Günde üç yüz yaprak basabiliyorlardı.

Nihayet 1456 da sebatını takdir eden Adolphe de Nassair Gutenberg'i himayesine aldı ve sarayında kendisine asalet rütbesi verdi. Gutenberg bu vaziyetinden çok istifade edemedi. Çünkü üç sene sonra 1468 de öldü.

Bugün matbaacılık, Gutenberg'in tahayyül edemeyeceği derecede tekâmül etmiştir. Rotatif makineler, saatte 15 - 25 bine kadar yirmi, otuz ahifelik gazeteler basabiliyorlar.

Gençlerin serğisi

Teşrinevvelde "müstekil resam ve heykeltıraşlar birliği„ nin İstanbulda bir resim sergisi açacağı haber alınmıştır.

Şimdiden hazırlıklarile meşgul oldukları söylenen bu serğinin çok kıymetli eserleri ihtiva edeceği zan edilmekte ve genç ressam'armızın bu serğisi merakla beklenmektedir. Galatasaray serğisinin bu seneki boşluğuna genç ressamlarımızın mesailerinin dolduracağını ümit ve temenni ederiz.

SPOR

Bugün de bir çok spor hareketleri var..

Taksimde bugün Bunyanın karşısına Melih çıkıyor. Kâni ile Saranga da bir intikam maçı yapacaklar

Bugün Büyükdere havuzunda da yüzme seçmelerine devam edilecek

Bugün Taksimde yapılacak boks maçları için birkaç söz söylemek istarim.

Küçük Kemal Angelidis maçından sonra uzun bir inhitat devresi geçiren boks maçları nihayet iki hafta evvel yapılan Selâmi Bunya maçı ile tekrar hararetli bir safhaya dahil oldu. Selâmi kuvvetli hasmı Bunya karşısında ancak döröt ravnt dayandıktan sonra beşinci ravnta kadar devam edemiyecek bir hale gelddiğinden abandone etmişti. Bu maçın galibini kıymetli boksörlerinizden Melih maçtan evvel vaki hadisesi almıştır. Melihin Bunyaya alacağı netice çok şayani dikkattir. Bu genç son senelerin yetiştirdiği teknik ve kuvveti mezc etmiş bir boksörümüz olmakla beraber bu maç için tecrübesinin daha kâfi miktarda inkişaf etmediği kanaatındayız. Maamafih çok genç olması ve pek ert döğüşmesi itibarile Melihin tecrübeli hasmını ilk devrelerde müşkül vaziyetlere de sokması pek muhtemeldir.

Maçın sekiz devre oluşu Melihin leyhinedir. Buna mukabil devrelerin ikişer dakikadan ve eldivenlerin sekizer ons olması da romanyayı yadırgatacaktır. Romanyalı şimdiye kadar üç dakikalık devrelere ve altı onsluk eldivenlere alışır. Cuma günkü maçta bu iki esasın yeyın değişmiş olması Bunyayı epey şaşırtacaktır. Bütün bu mütevakkan görülen ihtimallere rağmen aksi bir tali eseri olarak Melih maçı kaybettiği takdirde Bunyanın karşısına Küçük Kemali çıkarmak mecburiyeti hâsıl olacak ki Kemal de Bunyaya karşı kilo itibarile epey zayıf olacaktır.

Bu mühim maçtan evvel kani ile Saranga arasında ikişer dakikadan üç ravntluk bir intikam maçı vardır. Bundan evvel iki boksör yapmakları bir maçta çok hafif farkla Saranga kazanmıştı bilhassa bu maç için çok ehemmiyetli bir tarzda çalıştığını beyan eden kâni kat'iyete yakın bir lisanla da kazanacağını beyan etmektedir.

Bu maçlardan evvel rumların en iyi boksörlerinden Yorgos ile Fami arasında altı ravnluk oldukça mühim olacağı zanedilen bir maç yapılacaktır.

Yüzme yarışları

Bundan başka Büyükderedeki yüzme havuzunda yine yüzme yarışlarına devam edilecek ve seçmeler yapılacaktır. Yarışlar gene mutat mesafeler üzerinde olacak ve bu hafta yarışlar resmi için yüzücüler seçilecektir. Bakalım yeni Türkiye rekorlarını kimler kıracak? Beylerbeyli Salim her hafta ki gibi güzel yüzmeler yapabilirse, her halde birkaç rekor kıracaktır.

Fakat acaba diğer rakipleri de ne vaziyette?..

Mıntaka kongresi

Veli Ef. deki at yarışlarının tafsilâtı kısmı mahsusamızda yazdığımız için burada fazla birşey yazmak istemiyorum.

Bundan başka da eski Türkocağında İstanbul mıntakası kongresi olacaktır.

Son senelerde bu kongre çok gürültülü oluyor. Bu sene de gürültülü olacağa benziyor. Çünkü yeni yeni namzetlerin teklif edileceği şayidir.

M.Ö.

Davet

Askerî Spor teşkilâtından: Tevfik, Enver (donanma) Şekip, Fazıl (ordu).

Galatasaraydan: Semih, Mehmet Ali, Irfan, Sedat, Besim, Haydar, Selim.

Fenerbahçeden: Fikret, Hilmi.

Beşiktaştan: Mehmet, Ferhat, Suphi, Hayaî, Nuri.

İstanbul Spordan: Veysi.

Balâda isimleri muharrer atletlerin Ağustosun sekizinci Cumartesi günü saat on altıda Çağaloğlunda Federasyon Merkezine müracaatleri ehemmiyetle tebliğ olunur.

Terfi eden zabıta Memurları

İstanbul zabıtasında terfi edenlere dün tebligat yapılmıştır. Terfi edenler şunlardır: Komser Osman Naci B. Zonguldak serkomserliğine, komser muavini İsmail Vedat B. komserliğe, muavin İbrahim halil B. Bilecik komserliğine, muavin Lutfi B. El'aziz komserliğine, muavin Mustafa B. Diyaribekir komserliğine, Polis memurlarından Sabri Alaettin, Hikmet, Ekrem, Salahattin, Rafet, Sadrettin efendiler komser muavinliğine terfian İstanbulda ipka, keza polis memurlarından Seyfettin Sait, İlyas ve Halit efendiler muavinliğe terfian Ankaraya, Asım ef. Çankırıya. Hamdi ef. Kayseriye, İbrahim ef. Eskişehre, Besim ef. Adanaya, Akif ef. Kütahyaya, Şeki ef. Adana'ya terfian tayin edilmişlerdir.

Hayvan hastalıklarına karşı

ANKARA, 6 A.A. — Kars, Erzurum, Bayazıt Vilâyetlerine fazla miktarda baytar ve küçük sıhhiye memurları teksif edilmiş ve hastalıkların zuhuru halinde derhal tecrit ve sıraytlerinin men'i için icap eden tedbirler ittihazı temin olunmuştur.

Memlekette

İzmir adliyesinde matbuat kalemi

İZMİR, 5 — Matbuatı tetkik için müddei umumî muavini Cevdet ve Ziya beylerle âza mülâzimi Zübeyt beylerden mürekkep bir kalem teşkil edildi.

Anasının, babasının gözü önünde boğuldu

Evvelki gün Urlada çok feci bir boğulma hâdisesi olmuştur. Boğulan 12 yaşında bir kızcağızdır.

Urlanın Naplı mahallesinde mukim topal Mehmet ağanın 12 yaşında ve Şefika isminde kızı iskeleye pek yakın olan bağdan ayrılarak deniz kenarına gitmiştir.

Şefika hanımın, yanında bulunan babası ve annesi uzaktan kızlarının hareketini takip ediyorlarmış

Şefika hanım soyunmuş, çamaşırlarını kenara bırakmış ve denize girmiştir. Kızcağız biraz ilerileyince cereyana kapılmış:

— Boğuluyorum! Imdat!..

Diye feryada başlamıştır. Ebeveyn telâş içinde kızlarının imdadına koşmuşlar ve çok sevdikleri Şefikayı kurtarmak istemişerse de kayık ve saire gibi vesait olmadığı için muvaffak olamamışlardır.

Şefika H. feryatlar arasında ve annesi ile babasının gözü önünde boğulmuştur.

Şaki ilânı

Mus, Erzurum, Bayazıt, Van vilâyetleri mıntakalarında icrayı sekavet eden 58 şahıs Dahiliye vekâletince şaki ilân edilmişlerdir.

Birinci sahifeden geçen yazılar

Sigorta şirketleri terkosu dava ediyorlar

(Başı birinci sahifede)

alt katta oturuyolarmış, birden bire ateşi hissetmişler, Hadika Hanım yerinden fırlamış, yukarı çıkmış, bakmış ki yangın var. Hidesinin kapısı kilitli olan odasından dumanlar çıkıyor, hemen aşağıya inmiş, kapı karşı komşuları Sadeddin Efendinin evine koşup kaynanamın odası yanıyor, kapısı kiltli, ne yapayım diye tehlikeyi haber vermiştir.

Şimdiki halde bu ikinci şekildeki haber tahakkuk etmemektedir.

Nekadar ev yandı?

Yangın Muradiye ve Teşvikiye mahallelerinde 74 ev 7 dükkân yakmıştır. Yanan evlerden 45 ev, beş dükkân Muradiye mahallesinde, 29 ev 4 dükkân da Teşvikiye mahallesindedir.

Bu evlerin sakini olan 700 nüfusluk kesif bir kitle açıkta kalmış bulunmaktadır. Bunlardan 54 nüfusluk 7 ailenin müştacı muavenet oldukları anlaşılmış ve Raifağa, Muradiye camilerine yerleştirilen bu zavallılara dün Hilâliahmer cemiyeti tarafından ikişer lira tevzi edilmiştir. Diğer harikzedeler akrabalarına, tanıdıklarına misafir olmuşlarddır.

Sigortaların zararı

Yanan evlerden 35 evin bina itibarile 25 evin de eşya itibarile sigortalı olduğu anlaşılmıştır. Sigorta yekûnu tahminen 250 bin lira tutmakta, umum zayiat ise 350 bin lira tahmin dilmektedir. Maamafih bir kısım eşya kurtarılmış olduğu için sigortaların tediyatta bir mikdar kâr edecekleri zannedilmektedir.

Ölen yok

Yangın esnasında bir cenaze yandığı, bir muhtarın öldüğü, bir askerle üç itfaiyenin yaralandığı söylenmiş ise de böyle bir şey olmamıştır. Yalnız bir çocuğun başına güğüm düşmüş başı yarılmıştır. Ölen muhtar yangından değil, sektei kalpten ölmüştür.

Polis raporları

Yangın hakkında Beşiktaş polis merkezi şu raporu vermiştir:

"Yangın Muradiye mahallesinde ikinci yeni sokakta Hâşim Beyin 8 bin liralık Nasyonal ve 3 bin liraya Lakoritir kumpanyalarına sigortalı evinden ve ikinci kattan çıkmış, su bulunmamasından etrafasirafa sirayet etmiştir.

Ateş ancak 75 ev 7 dükkân yandıktan sonra söndürülmüştür. yangının sureti zuhuru henüz lâyikı ile anlaşılmamış, evde bulunanların ifadesi ise elektrik tellerinin kontakt yapması yüzünden ikinci kattan yangın çıktığı iddia kılınmaktadır. Tahkikata devam edilmektedir

Dünkü vaziyet

Dün yangın yeri Beşiktaş kaymakamı Şevket Beyle sair alâkadarlar tarafından tetkik edilmiş, tehlikeli bacaların ve duvarların yıkılması için emir verilmiş, tehlikeli mıntakalarda hafriyat yapılmasına müsaade edilmemiştir. Kaymakam yangında niçin su bulunmadığını tetkik etmektedir. Maamafih herkes yangını Terkos borularında su bulunmadığı için çıktığına kanidir ve bunun için sigorta şrketleri Terkos aleyhine müştereken bir dava açmağa karar vermişlerdir.

Yanan mahalle ihtyar heyetleri de Terkos aleyhinde bir mazbata ihzarına başlamışlardır.

Zabıta meşgul

Maçka yangın tahkikatile zabıta ehemiyetle eşgul olmaktadır. Adliye henüz tahkikata vaz'ıyet etmiş değildir. Tedbirsizliğin yüzünden yangına sebebiyet veren hizmetçi kız da yangın zuhur ettiği sırada evde bulundukları söylenen Hâşim Beyin ailesi de evvelki gece geç vakte kadar karakolda alıkonularak ifadeleri alınmıştır.

Tahkikatın şimdiye kadar verdiği neticeye nazaran yangında kast yoktur. Sadece büyük bir tedbirsizlik mevzuu bahistir. Cezaî mes'uliyeti olup olmadığı hakkında da ayrıca tetkikat yapılmaktadır.

Vali B. ne diyor?

Vali ve belediye reisi Muhiddin Bey yangın hakkında dün bir muharririmize şunları söylemiştir:

— Evler sık, aralarında yangın dıvarı yok, rüzgâr çok, buna susuzluk ta inzimam etti. Yangın bildiğiniz gibi büyük bir şekil aldı. Yangın esnasında rüzgâr üç defa seyrini değiştirdi. Her seyrini değiştirdikçe İtfaiye başka türlü tertibat almak mecburiyetinde kalıyordu. Bu iş olurken rüzgâr tekrar seyrini değiştiriyordu. henüz kat'î rapor almadım. Çünkü faaliyet ve tetkikat mahallen devam etmekte berdevamdır. Binaenaleyh zarar ve ziyanın yanan evlerin adedini sahihen ifade etmek imkânsızdır. İtfaiye yangının itfası hususunda uhdesine düşen vazifeyi yapmıştır. Susuzluk meselesine gelince: Bunun için artık ne benim söyleyecek sözüm, ne de sizin yapacağınız bir şeyiniz vardır. Terkos ve yangın... Bu mevzu etrafında her şey söylendi ve yapıldı.Belediye de bu noktada vazifesini yapmıştır. „

Heyeti fenniye müdürü ne diyor?

Belediye heyeti fenniye müdürü Ziya Bey de diyor ki:

— "İtfaiye üç dakika sonra yangın yerine geldi. Yalnız söndüremeyeceğini anlayınca İstanbul grupunu da çağırdı. İstanbul grupu yangın yerine 22 dakika sonra geldi . İtfaiyenin geç geldiğinin söylenmesi bundan galattır. Vaziyeti dün her kes yakinen gördü. İtfaiye mi kabahatliTerkos mu Her kes biliyor. Biz canla başla çalıştık. Su alamayınca ne yapalım? Yangının tevessüemüsait ve susuzluk mevcut olduğunu görünce denizden su almağa karar verdik ve denizden su alarak yangını söndürdük.„

Yanan evlerin çoğu sigortalı

Yangın yerinde dolaşırken Vali Muhiddin B. in şapkasına bir ateş düşerek şapkanın bir kısmı yanmıştır. Yanan yerlerin mühim bir kısmı sigortalıdır. Dün elektrik ve muhtelif sigorta şirketi mühendisleri yangın mahalline gelerek tetkikat yapmışlardır.

Harikzedelere yardım

Dün de belediye fırka ve Hilâliahmer teşkilâtları Raifağa ve Teşvikiye camileri avluların da bulunan kimsesiz harikzedelere ekmek yemek ve saire vermişlerdir. Beyoğlu kaymakamı Sedat Bey ziyaretlerine giderek ihtiyaçlarını tesbit etmiştir Civar karakollar dün kaybolan eşyaları aramağa ve buldukları sahiplerine teslime başlamışlardır.

İtfaiye dün akşama kadar yangın yerinde çalışarak yanan bina ve bacaları yıkmakla uğraşmıştır.

Mebzul su varmış?!!

Dünkü yangında Terkos musluklarında gene su bulunmadığını bütün gazeteler yazdılar. Herkesin "Su! Su!..„ diye bağırdığı ve İtfaiyenin tâ denizden su almağa mecbur kaldığı bu yangın hakkında Terkos şirketinde ne düşünüldüğünü öğrenmek istedik. Bakınız, ne cevap verdiler:

— Verilen haber yanlıştır. Yangın musluklarında, yangın devam ettiği müddetçe mebzul mikdarda su vardı. Yangın başlangıcından nihayetine kadar memurlarımız kâfi su bulunup bulunmadığını kontrol etmişler ve bir an su eksilmediğini görmüşlerdir.

Politika

(Başı 1 inci sahifede)

Bu şimdi Ankaradan İstanbula gelen 7,55 postasıdır.

Ortageçim halk yangın tozu içindeki sarı kerpiçten bir hayale doğru kaçıyor.

Bu hayal, Istanbuldur. Hayal diyoruz; çünkü bu aileler eski merkezin Ankaradan daha sıcak mahallelerine göçmektedirler. İstanbul mahallelerinden serin dağ ve kıyılara gitmek bu aileler için hayli sıkıntıdır.

Yalnız Ankara — İstanbul bileti için ortageçim ailenin bir senelik bütün ekonomisi tükeniyor. Mavi deniz, serin ağaçlık onlar için Istanbulda da erişilmez hayaller dolarak kalacaktır.

Ve Ankara kışı, onulmaz bir ev darlığının üstüne kara kanat gibi inecektir.

NIÇİN?

Sarı kerpiç ve yangın tozu: Ortageçim ailenin Ankaradaki çerçevesi budur.

Ankara'yı ancak evi ve bahçesi olan sevebiliyor.

Ankara'da yakın kır.

İçine atlanacak su yoktur.

Ankara ailesi kerpiç ve tozun önüne katılmış, hesap etmeksizin, düşünmeksizin, gidiyor. Nereye? Ada'nın çamlıklarına mı, Çamlıca korularına mı, Boğaziçi dalğalarına mı?

Hayır. Çürümüş eski tahta evin tahta kurusuna, iç mahallenin ıslak sıcağına, yanan kaldırıma!

* * *

Marmara Çiftliğinin ağaçlığını en kısa zamanda şehre kadar yürütmek.

Otobüslerin ucuz götüreceği yakın kırlar bulmak.

Büyük bir yüzme havuzu,

Devlet apartımanları,

Ankarada hayat istikrarının başlıca şartları bunlardır.

İğreti halk, hayat ve muhit yaratamaz.

Memur kadını, memur çocuğu Ankara'yı sevmiyor.

Ankara'yı değil, susuzluktan çatlamış kerpiç odayı, yangın tozunu, kuruluk kasırğasını sevmiyor.

* * *

Ankara'da istikrar lâzımdır.

Falih RIFKI

Hava kurbanı İhya dün defnedildi

(Başı 1 inci sahifede)

zesi dün çok hazin bir suretle ve parlak merasimle kaldırılarak metfeni ebedisine tevdi edilmiştir.

İhyanın cenazesi saat 15 de otomobille Yeşllköydeki evinden Fatih tayyare âbidesine getirilmiştir.

Daha cenaze getirilmeden âbidenin bulunduğu park dolmağa başlamıştı. Bir az sonra mezara konacak çelenkler otomobillerle getirilmeğe başlandı. Şehrimizde bulunan Amerikalı hava kartalları da İhiyaya zarif bir çelenk yaptırmışlardı.

Çelengin üstünde siyah şeritte şu ibare yazılı idi:

"Cüvanmert Türk arkadaşımız ve kıymetli tayyareci İhya Beyin yadı hâtırı için."

Bu cümle ingilizce idi aynen şudur:

"In memory of Ihya Bey our gallant Turkish Comrade and fellow Aviator".

(Singned) Russell Boardman
John Polando

Tayyare cemiyeti, Cidna şirketi, İhyanın şirketteki pilot arkadaşları ve ordu namına zabit arkadaşları da birer çelenk yaptırmışlardı. Cenaze getirilmeden orada toplanan bir çok kadınlar ağlamağa başlamışlardı. Müdür Avni Beyin kumandasında Yeşilköy tayyare makinist mektebi talebesi de bir tabur halinde gelerek âbide ile parkın kapısı arasında iki sıra mevki aldılar.

Merasime tayyare cemiyeti reisi Hasan Fehmi, azalar, Cidna şirketi müdürü M. Pontier, pilot arkadaşları, tayyareci zabitler ve bir çok onu sevenler iştirak etmişlerdi.

Saat tam 15 de cenaze otomobille geldi. Parkın kapısında durdu. Herkeste matemî bir sükût vardı. İhyanın tabutu Türk bayrağı ile sarılmıştı. Tabut büyük bir ihtiramla indirip ve âbidenin önüne getirilerek yeşil çimenler üzerine kondu. Çelenk tutanlar tabutun baş ucuna dizilmişlerdi. Kalabalığın içinde ağlayanlar çoğalıyordu.

Bu esnada âbidenin yanında bir çığlık koptu. Mütemadiyen hıçkıran bir zat İhyanın tabutu üzerine doğru atılıyor ve:

— İhya, İhya.... diye haykırıyor, ağlıyor, çırpınıyordu. Bu zat İhyanın babası idi. Betbaht baba bir türlü zaptedilemiyor, ne söylense teselli edilemiyordu. Yüzlerce halk bu hazin lâvhayı görmek için o tarafa doğru koşuyordu.

Güç hal ile zavalli baba teselli edilmişti. Bu hazin manzara umumun gözyaşını davet etmişti.

Tayyare makinist mektebi müdürü Avni B. sert bir emir verdi. Talebe hazır ol vaziyetinde durdu. Ve halka hitaben:

— İhyanın ruhu için bir dakika resmî tazimde duralım, dedi.

Bundan sonra Avni B. bir nutuk irat ederek İhyanın tarihçesinden ve kıymetinden bahsederek dedi ki:

— İhya ile İstiklâl harbinin en müşkül zamanlarında beraber çalıştık. O çok fedakâr v cessur bir kahramandı. Şeyh Sait isyanında ve onu takip eden şark isyanında ne cansiparane ve yılmayarak çalıştığı malûmumuzdur. İhyanın ölümü memleket için büyük bir ziyadır."

Avni B. bundan sonra merasime gelenlere ve Cidna şirketine teşekkür etmiş kahraman İhyanın ailesine beyanı taziyet etmiştir.

Bundan sonra İhyanın tabutu büyük bir ihtiramla kaldırılarak otomobile kondu. Ve oradan namazı kılınmak üzere Fatih camiine götürüldü.

Namazı kılındıktan sonra Edirne kapıdaki şuheda kabristanına mahalli mahsusuna defnedildi.

İhyanın babası ve ailesi bir türlü mezar başından ayrılmak istemiyorlar, mütemadiyen ağlıyorlardı Zorla kollarına girilerek şehitlikten ayrılındı.

İzmirde yeni borsa hey'eti

İZMİR, 6 — Dün yapılan Borsa intihabında fırka namzetleri Filibeli zade Rahmi, Gömez oğlu Mustafa, Ziya, Alâiyeli Halim Şükrü ve Muzaffer Nurullah Beyler idare heyetine seçildiler.

Ankarada yeni bir mektep

ANKARA, 6 — Türk maarif cemiyetinin Yeni şehirde tesis ettiği Ana mektebinin resmi küşadı yapıldı. Merasimde bazı sefirler ve meb'uslar hazır buunmuştur.

Mısır'da tayyare kazası

LONDRA, 5. A.A.— Helio Polis tayyare karargâhında yapılan manevralar esnasında bir tayyare düşmüş, iki kişi telef olmuştur.

Beyoğlu Üçüncü İcra Dairesinden:

Bir borçtan satılmasına karar verilen tuhafiye eşyası 10-8-931 tarihine müsadif Pazartesi günü saat 10 dan itibaren İstanbulda Çarşıyı kebirde Sandal Bedesteninde ikinci açık arttırma ile satılacağı ilân olunur.

İstanbul İkinci İcra Memurluğundan:

Bir borçtan dolayı mahcuz ve furuhtu mukarrer, taban halısı ve kadife sandalya ve kanape ve saire 10-8-931 tarihine müsadif pazartesi saat 9-12 ye kadar bilmüzayede, Küçükpazarda Haci Kadın mahallesinde İmam sokağında 7 No. lu hanede açık artırma suretile satılacağından, talip olanların gün ve saatı mezkûrde mahalinde hazır bulunacak memuruna 930-4688 dosya numarasıyle müracaat eylemeleri ilân olunur.

Bahrî muamelât

TÜRK ANONİM ŞİRKETİ

Tasfiye memurluğundan:

Hali tasfiyede bulunan Bahrî Muamelât Türk Anonim Şirketinin tasfiyesi hitama ermiş olduğundan hissedaranın 13 Eylül Pazar günü saat 14 te Liman Hanımda 4 üncü katta 45 No lu yazihanede vukubulacak içtimaî umumiyeye teşrifleri rica olunur.

RÜZNAME:

İkmal edilen tasfiye muamelâtının son neticeleri hakkında tasfiye memurlarının nihaî raporu ve tasfiyenin hitam bulduğu hakkında karar ittihazı ile tasfiye memurlarının ibrası.

Teşekkür

Pek kıymetli zevcim, ve sevgi pederimiz, Barut İnhisarı Mec. İdare Reisi Vahit Beyin ziyai ciinden dolayı kederimize iştir. ile lutfen beyanı taziyet buyur. ve merasimi tedfiniyede bulunm. lutufkârlığını gösteren zevatı rama ayrı ayrı arzı şükrane imk. müsait olmadığından minnet ve şekkür hissiyatımızın arz ve ib. ğına ceridei aliyelerinin vasateti rica ederiz efendim.

Merhumun zevcesi Leyla
Çocukları Nimet ve Ham.

Yeni neşriyat

Gol ve Refik spor

Yedi ve üç seneden beri intişar etmekte olan gol ve Refik spor birleşerek "Gol" namı altında neşriyata başlamışlardır.

Refik Osman beyde bu suretle tesis etmiş olduğu gazetesine avdet etmiştir. Muvaffakiyet temeni ederiz.

İstanbul birinci iflâs memurluğundan:

Adres: Evvelce Beyoğlunda Parmak Kapıda Papadopulo apartmanında 1 No. da mukim ve elyevm Ankarada Kasap ve yağ tüccarı Ahmet Faik Ef.

Balada ismi ve hüviyeti yazılı olan zatın iflâsı açılıp tasfiyenin adi şekilde yapılmasına karar verilmiş olduğundan,

1 — Müflisden alacağı olan veya haklarında istihkak iddiasında bulunanların alacak ve iddialarını işbu ilândan bir ay içinde eyyamı resmiye müstesna olmak üzre her günü saat 13 ten 18 ya kadar Sultanahmet'te Vakı adliye binasında icrayi vazife eden birinci iflâs memurluğununa gelerek kayt ettirmelerini ve senet ve defter gibi delilleri her ne ise bunları asıl veya musaddak suretlerini vermeleri,

2 — Müflise borçlu olanların yukarıda gösterilen müddet içinde borçları miktarını yazdırmaları, hilâfına hareketin ceza kanunu mucibince takibat ve mesuliyeti mücip olacağını bilmeleri,

3 — Müflisin mallarını nakit ve tahvilâtı ve buna mümasil kıymetli evrakını her ne suretle olursa olsun ellerinde bulunduranlar ister şahsı, ister banka ve sair müessise olsun bunların üzerindeki hakları mahfuz kalmak şartile o malları ayni müddet içinde daireye vermeleri, vermezlerse cezai takibat ve mesuliyete uğrayacaklarını, mazeret bulunmakça rüchan hakların mahrum kalacaklarının bilinmesi,

4 — 16 Ağustos 931 tarihine müsadüf Perşembe günü saat 13 te yukarda yazılı olan iflâs dairesinde alacaklıların ilk içtimaında hazır bulunmaları ve müflisin müşterek borçlularıyle kefillerinin ve borcu tekeffül eden sair kimselerin içtimada bulunmağa hakları olduğu ilân olunur.

Fatih Sulh 3 cü Hukuk Hakimliği:

Uzun çeşme caddesinde 19 No. lu hanede sakin iken Cerrahpaşa hastahanesinde vefat eden Mehmet Ali efendiye ait mezkûr hanedeki eşya ile Ahmediye caddesinde 19 No. lu dükkânda bulunan dokumacılığa ait tezgâh havlu ve yatak çarşafları şehri halin 13-8-931 saat 9 da mahallerinde bil müzayide satılacağı ilân olunur.

İstanbul Dördüncü İcra Memurluğundan:

Beşiktaşta Yeni Mahallede posta caddesinde atik 3, cedit 3 - 2 No. lu hanede iken elyevm ikametgâhı meçhul Zare Zakaryan Efendiye:

Madam Pupul binti Usepten istikraz eylediğiniz 2250 liraya mukabil birinci derecede ipotek irae ettiğiniz Beşiktaş, Yeni mahallede Posta caddesinde atik 3, cedit 3-2 No. lu bir bap hanedeki hissenizdeki işbu borcunuzu alacaklınız madam Pupul 2 Ağustos 928 tarihinde mezkûr ipotek senedi zahrına verdiği o meşruhatla madam Konstans Behlamyana temlik etmiş olması hasebiyle alacaklınız mumaileyha madam Konstans Behlamyan olup işbu borcunuzu tarihi ilândan itibaren 7 gün içinde ödemediğiniz taktirde mezkûr gayrımenkulunuzun satılacağı icra ve iflâs kanununun 99 ncu maddesi hükmüne tevfikan 3 günlük satış ihbarnamesi makamına kaim olmak üzre 930-620 dosye No. sıyla tarafınıza ilânen tebliğ olunur.

Ist. Posta ve Telgraf başmüdürlüğünden:

5/8/931 Çarşamba günü kapalı zarf usulile münakasası yapılacağı ilân olunan 26000 ilâ 34000 kilo benzin ile 1000 ilâ 1200 kilo makine yağının münakasası görülen lüzum üzerine 25-8-931 Salı günü saat 15 e talik edilmiştir. Taliplerin evvelce ilân edilen şerait dairesinde ve tayin edilen gün ve saatte Başmüdiriyette müteşekkil Komisyona müracaat eylemeleri.

İstanbul Limanı Sahil Sıhhiye Merkezi Baştabipliğinden:

6 Ağustos 931 tarihine müsadif perşembe günü Merkemiz için 390 ton kıriple maden kömürü mübayaası kapalı zarf usulile münakasa neticesinde fiat haddi itidalde görülmediğinden 13 Ağustos 931 perşembe günü saat on dörtte alenî münakasa suretile mübayaa edileceği ilân olunur.

Istanbul Belediyesi ilânları

Paşabahçede İncirli köyünde bir oda ve bir salondan ibaret Sinanağa mektebi binası bir seneden üç seneye kadar kiraya verilmek üzere açık müzayedeye konmuştur. Taliplerin şartnameyi görmek üzere her gün Levazım Müdürlüğüne ve ihale günü olan 31-8-931 pazartesi günü saat onbeşe kadar Encümeni Daimiye müracaatları.

* * *

12 Ağustos 931 çarşamba günü Fatih at pazarında Beşiktaş Temizlik işleri hayvanatından 1 ester, 2 beyğir, 1 at müzayede ile satılacağından almak istiyenlerin orada bulunacak memurlara müracaatları.

***

Yol münakasası

Bedeli keşfi 88778 lira 91 kuruş olan Tekke ağva yolunun inşaası kapalı zarfla münakasaya konmuştur. Taliplerin şartnameme almak, keşif evrakını görmek için her gün Levazım Müdürlüğüne müracaatları münakasaya girmek için 6659 liralık teminat mektubu veya makbuzile şartname, teklif mektubunu ve Ticaret Odasında kayıtlı olduğuna dair vesikayı mühürlü zarfa koyarak ihale günü olan 27 Ağustos 931 perşembe günü saat on beşe kadar Encümeni Daimiye müracaatları.

***

Ekmek münakasası

Cerrahpaşa, Haseki, Beyoğlu ve Emrazı zühreviye hastanelerine bir sene zarfında lüzumu olan ekmek kapalı zarfla münakasaya konmuştur. Taliplerin şartname almak için her gün Levazım Müdürlüğüne münakasaya girmek için 1396 liralık teminat makbuzile, şartname teklif mektubunu ve Ticaret Odasında kayıtlı olduğuna dair vesikayı mühürlü zarfa koyarak ihale günü olan 31-8-931 pazartesi günü saat on beşe kadar Encümeni Daimiye vermeleri.

SEYRISEFAIN

Merkez acenta: Galata Köprü başı B. 2362. Şube A. Sirkeci Mühürdar zade han 2. 2740

IZMİR SÜR'AT POSTASI

GÜL CEMAL 9 Ağustos pazar 14,30 da Galata Rıhtımdan.

BOZCAADA POSTASI

EREĞLİ 9 Ağustos pazar 17 de İdare Rıhtımından kalkacaktır.

Hauç vapurları TÜRK ANONİM ŞİRKETI

Hissedaranının 27 Ağustos 1931 Perşembe günü saat 15 te Galatada Kara Mustafa Paşa caddesinde Ova gimyan Hanında 4 üncü katta Sosyeta Komerçiyale Doryente idarehanesinde vukubulacak fevkalâde içtimada hazır bulunmaları rica olunur.

RÜZNAME:

1 — Kanunu Ticaretin 386 inci maddesinin birinci fıkrası ahkâmının muhtevi ve şamil olacak ve şirket nizamnameyi dahilisinin dokuzuncu faslı mevad ve ahkâmına taallûk edecek ve binaenaleyh hissedaranın üç rüb'unun huzurunu istilzam eyleyecek hususata mütedair meclisi idarenin teklifat ve tebligatı.

2 — Bu bapta müzakerat icrasile mukarreratı lâzıma ve muktaziyenin ittihaz ve itası.

Gerek asaleten gerek vekâleten iştirak edebilmek için hissedaranın lâakal yüz hisseye malik olmaları ve hisse senedatını nihayet 26 Oğustos 1931 Çarşamba günü saat 12 ye kadar şirketin Ayvansaraydaki merkezi idaresine yahut Sosyeta Komerçiyale Doryente idarehanesine tevdi etmeleri lâzımdır.

Tevdi edilen hisse senedatına mukabil ashabına dühuliye varakası verilecektir.

Meclisi İdare

Kadıköy

H lâliahmer Sünnet düğünü 13 Ağustos 931 Perşembe günü ve gecesi Mısırlı oğlu

ALEMDAR ZADE MEHMET VAPURLARI

Lüks ve seri Karadeniz postası

Bülent VAPURU 10 ağustos Pazartesi

günü akşam saat 18 de Sirkeci rıhtımından hareketle (Zonguldak, İnebolu, Ayancık, Samsun, Ünye, Ordu, Gireson, Trabzon, Rize ve Mapavriye) azimet ve avdette aynı iskelelerle Vakfıkebir ve Göreleye uğrayarak avdet edecektir.

Yük ve yolcu için Sirkecide Vezir iskelesi sokok karşısında No. 61 acentasine müracaat. Tel. 21037

SOÇETA İTALYANA DI SERVETSI MARİTİMİ

AFRODİT vapuru 12 Ağustos Çarşamba (Burgaz, Varna, Köstence, Sulina, Kalas ve İbraile) ye gidecektir.

ALBANIA vapuru 13 Ağustos Perşembe Nopoli, Marsilya ve Cenova'ya gidecektir.

KONSTANTİONOPOLİ vapuru 16 Ağustos Pazar (Burgaz, Varna, Köstence, Novorosisk, Batum, Trabzon ve Samsun) a gidecektir.

FEDE vapuru 17 Ağustos Pazartesi (Napoli, Marsilya ve Cenova)ya gidecektir.

Tafsilât için Galatada Merkez Rıhtım hanımma umumî acentesine müracaat. Tel: Beyoğlu 771-722 veya Beyoğlunda Pera Palas altında Natta Nasyonal Türkiş Türist acentaiye Telefon Beyoğlu 3599yahut Istanbulda Eminönünde İzmir sokağında 8 numarada acente vekiline müracaat. Tel. İstanbul 776.

Üsküdar Hâle Sinemasında PANİK mümessili, Harri Pil.

DENİZAŞIRI

Falih Rıfkı Beyin Brezilya Seyahatnamesi Bu isim altında çıktı.

" DENIZAŞIRI "

1 — Türkçe yazılmış en iyi seyahat kitabı,

2 — Türkçede Cenup Amerikası'na dair yazılmış ilk eser,

3 — Türk harfleri ile basılmış en güzel kitaptır.

* * *

Viyana'da yaptırılmış olan renkli ve renksiz kılişeleri papyekuşe üzerine basılmıştır.

* * *

Denizaşırı gazetede tefrika edilmiş olan seyahat mektuplarının yarım misli daha artırılmış ve zenginleştirilmiştir.

Denizaşırı her evin okunacak en iyi kitabı ve her kütüphanenin hakiykî süsüdür.

Bütün kitapçılarda arayınız.

1931 İlkbahar LEIPZİG SERGİSİ

30 Ağustos ilâ 3 Eylûl

Şehir dahilindeki 40 sarayında

Nümunelikler Sergisi: küşat ve icra edilir.

Ebniye Sergisi, Eşyayı Beytiye ve Alât Sınaiye de serginin zemin katındaki 1,2,3,4,6,11,12,19 ve 20 numerolu hallerde teşhir edilmektedir.

Teklif kâfi mikdarda ve usul dairesinde tasnif edilmiştir. Her nevi teklifat ile seyahat ve Leipzig'te ikamet hakkındaki malûmat Istanbul'da Galata'da Ağopyan hanında Mühendis H. ZECKSER idarehanesinden alınız. Telefon: Beyoğlu 163, posta kutusu: Galata 76, Telgr. adresi: Zeckser Istanbul

LEIPZIGER MESSAMT LEIPZİG

Yüksek Deniz Ticaret Mektebi Müdürlüğünden:

Mektep Iktisat Vekâletine merbut leylî ve meccanî bir müessesedir. Derecesi yüksektir. Gayesi tüccar gemilerine kaptan ve makinist yetiştirmektir. Talebenin iaşe ve ilbası hükûmete aittir. Bikes talebeye ayrıca muavenet olunur. Taşradan müracaat eden ve kabul edilen talebenin yol masrafları tesviye edilir. Mezunlarına kaptan ve makinistlik diploması verilir. Bir hizmeti mecburiyesi yoktur. Kayıt ve kabul muamelesi mektepçe yapılacak muayenei sıhhiyeden ve usul ve nümunesine muvafık ve Noterlikten musaddık bir taahhütname verdikten sonra kespi katiyet eder.

Tahsil müddeti, ikisi âli ikisi tâli olmak üzere dört senedir. Âli birinci sınıfa münhasıran lise mezunları alınır. Tâli birinci sınıfa lise dokuzu ikmal edenler veya o derece tahsil gördüğünü Maarif memurluklarına tasdik ettirenler kabul olunur. Taliplerin atide muharrer vesaiki istidalarına rapten Mektep Müdiriyetine göndermeleri ve muayenei sıhhiyede hazır bulunmak üzere bir teşrinievvelde bizzat mektepte hazır bulunmaları lâzımdır. Taşradan glecek talebenin, Yüksek Deniz Ticaret Mektebine girmek üzere memleketlerinden hareket ettiklerini natık bir mazbatayı ve vesaiti nakliye sahiplerinden alınmış ve rayice muvafık olduğu mahalli belediyelerince tasdik edilmiş senetleri beraberlerinde getirmelri lâzımdır.

Şeraiti duhuliyeyi haiz olanlara ve posta pulu gönderenlere her türlü tafsilât ita edilir. İlk ve orta mektep mezunlarının beyhude müracaat etmemeleri rica olunur.

İstidalara raptı lâzım gelen vesikalar şunlardır.

(1) Nufus hüviyet cüzdanı. (2) Aşı şehadetnamesi. (3) Mektep şehadetname veya tasdiknamesi. (4) Polisçe musaddak hüsnühal ilmühaberi. (5) Dört adet vesikalık fotoğraf.

Izmir Erkek Muallim mektebi müdürlüğünden:

İzmir Erkek Muallim Mektebi esas cephe merdiveninin inşaası ve tarafeynin tarh ve tanzimi (Ağustosun yedinci cuma gününden itibaren) kapalı zarf usulile ve yirmi gün muddetle münakasaya vazolunmuştur.

Mevcut keşif ve plân mucibince ve şartnameler ahkâmına muvafık olarak yapılacak inşaatın bedeli keşfi yirmi üç bin dört yüz altmış yedi liradan ibaret olup taliplerin bedeli keşfin yüzde yedi buçuğu nisbetinde teminatı muvakkate mektubunu veya makbuzunu ve ehliyeti fenniyelerini müsbit vesaiki hâmilen Ağustosun yirmi yedinci perşembe günü saat on yedide İzmir Erkek Muallim Mektebinde toplanacak komisyona müracaatları ve inşaat hakkında izahat almak için de her gün mektep Müdürlüğüne müracaat etmeleri lüzumu ilân ol

SAFIYE HANIM

Küçük Çiflik Parkındaki saz heyetine iştirak etmektedir.

RESMI ILÂNLAR TÜRK LİMTED ŞİRKETİ

Türkiyede her lisanda intişar eden bütün gazeteler için bilûmum resmî daireler ilânlarını kabul eder.

Adres : Ankara caddesi Kahraman zade hanı 3 üncü kat Telgraf adresi: Resmilân - Telefon: 20960 Posta kutusu Ist. 753

3 üncü Kolordu ilânları

K. O. kıtaatı için 50,000 kilo oduna verilen fiat gali görüldüğünden yeniden alenî münakasa suretile satın alınacaktır. İhalesi 9-8-931 saat 16 da icra kılınacağından taliplerin şartnamesini görmek için hergün öğleden evvel ve münakasaya iştirak etmek için de vakti muayyeninde teminatlarile birlikte komisyonumuza müracaatları.

* * *

Hadımköy As. fırını tamiri için Birinci keşf mucibince pazarlık usulile 11-8-931 TA. de saat 17 de ihalesi icra kılınacaktır.

Taliplerin şartnamelerini görmek üzere her gün öyleden evvel komisyonumuza ve münakasaya iştirak için de yevmi mezkûrda 3. K. O. SA. AL. KO. müracaatları ilân olunur. (119).

* * *

Çatalca Mst. Mv. Kıtaat ve müessesat ihtiyacı için 4000 kilo sığır eti pazarlık suretile 8-8-931 TA. de saat 17 de ihalesi icra kılınacaktır.

Taliplerin şartnamelerini görmek üzere her gün öyleden evvel komisyonumuza ve münakasaya iştirak için de yevmi mezkûrda 3. K. O. SA. AL. KO. müracaatları ilân olunur. (120).

* * *

Istanbuldaki kıtaat ve müessesat ihtiyacı için Ekmek ve Erzak nakliyatı pazarlık suretile 8-8-931 TA. de saat 16,5 de ihalesi icra kılınacaktır.

Taliplerin şartnamelerini görmek üzere her gün öyleden evvel komisyonumuza ve münakasaya iştirak için de yevmi mezkûrda 3. K. O. SA. AL. KO. müracaatları ilân olunur. (118).

* * *

K. O. Kıtaatı ve müessisatı için 70,000 kilo yataklık ot aleni münakasa suretile satın alınacaktır. İhalesi 18-8-931 saat 16 da icra olunacağından taliplerin şartnamesini görmek üzre her gün öğleden evvel ve münakasaya iştirak etmek içinde vaktı muayyeninde teminatlarile birlikde komisyonumuza müracaatları. (93)

Fatih Sulh 3 cü Hukuk Hakimliği:

Maslup miralay Osman beyden olma ve maktule Fatma hanımdan doğma sağir Ömer Faruk ve Mustafa Edip efendilerin umuru vesayetini ifaya amuca olarak Balıkhane evrak ve dosya memuru olup cuhur Karabaş mahalle ser Halife sokak 22 No. lu hanede mukim Ali Cemil bey vasi tayin edilmiş olmakla 10 gün zarfında bu bapta bir güna serdi müddeiyat edeceklerin mahkemede mevcut 931-660 ve 931-292 o. lu Ndosyalarma müracaatları ilân olunur.

ZAYİ — Seyrisefer merkezinden aldığım 4047 numaralı şoför vesikamı zayi ettim. Yenisini alacağımdan eskisinin hükmü yoktur.

Adliye Vekâletinden:

Fransızca ve Türkçe yazılmış ev rakı adliyeyi okur ve makine ile sür'atle yazar bir mütercim alınacaktır. Ücret, maktuan (120) liradır. Memurin kanunundaki şartları haiz ve bu işe talip olan hanım ve beylerin 15 ağustos 931 tarihine kadar Istanbul Cumhuriyet Müddeiumumiliğine ve Ankaradaki taliplerin Vekâlet istatistik ve neşriyat müdürlüğüne müracaatları.

Tayin olunacak günde talipler arasında müsabaka yapılacaktır.

HANIMEFENDİ

Niçin tereddüt ediyorsunuz? Müziç, nahoş tesirile sizi harap eden, yazın zevkinden mahrum eyleyen (ter) ipeklilerinizi de çürütmek ve lekelemektedir.

Sü-Do RONO PERTEV'in

Bu mahzuru külliyen izale ettiğinden haberdar değilseniz lütfen arkadaşlarınıza bir sorunuz. Aldığımız teşekkürnameler bize, bu müstahzarı, size tavsiye etmek cesaretini veriyor.

Jandarma imalâthanesi müdürlüğünden:

Bitlis Jandarma Efrat Mektebi için 1-9-931 tarihinden 1-9-932 tarihine kadar bir senelik olmak üzere (300,000) kilo arpa, (700,000) kilo ekmek, (6000) kilo sade yağ, (30.000) kilo et; 7-8-931 tarihinden itibaren yirmi gün müddetle kapalı zarfla münakasaya konulmuştur. Talip olanlar teminat akçelerile birlikte Bitlis Jandarma mektebine müracaatları.

Istanbul Evkaf müdirliğinden:

Güraba hastanesine 1931 senesi için lüzumu olan (45.000-55000) kilo sütün kapalı zarfla vukubulan münakasasından sonra iki kuruş noksanile ve beher kilosu on altı kuruş otuz beş para ile itaya talip zuhur eylediğinden pazarlıkla ihalesi takarrür etmiştir. Taliplerin Ağustosun onbirinci günü saat on altıda teminatı muvakkate akçesi olan sekizyüz yirmi beş lirayi usulen Vezneye tesellüm ederek İdare Encümenine müracaatları.

Istanbul Posta ve Telgraf Baş müdürlüğünden:

Fevzipaşa caddesinde 850 ilâ 1000 metre tulinde Kablo kanalının açılması alenî münakasaya vazolunmuştur. Taliplerin % 7,5 teminatı muvakkata akçesini hâmilen 27-8-931 persembe günü saat on beşte Başmüdüriyette müteşekkil komisyona, keşif ve şartnamesini görmek veya almak isteyenlerin de her gün Başmüdüriyet kalemine müracaat evlemeleri ilân olunur.

Satılık otomobiller

45 beygir kuvvetinde Delane bel vil ve 30 beygir kuvvetinde Minerva markalı iki otomobil kullanılmak üzre veya hurda olarak satılıktır. Kadıköy'ünde Mühürdar'da Mahmut Muhtar Paşa konağında Galip beye müracaat.

No 1650 otomobilin arka pılakası düşürülmüştür, bulanlar *Karagöz* gazetesi idarehanesinde Şükrü ef. ye getirdikleri takdirde memnun edileceklerdir, aksi takdirde yenisini çıkaracağımı ilân ederim.

Emine

Umumî mümessil

sıfatile ve acentalık teşkilâtı tesis etmek için iyi mühasebatı olan bir tüccar aranıyor. Kâri pek yüksek ve maişet müemmendir.

Teklifat mümkün ise Almanca olarak zirdeki adrese yazılması:

Deutsche Radium Aktiengesellschaft, Berlin Reprasentant für Balkanlander Heinrich Paulmann, Zemun bei Beograd Jugoslavie.

ZAYİ — Koca Mustafa Paşa Askerlik şubesinden aldığım askeri terhis vesikam ile nüfus tezkeremi gaip ettim. Yenisi alınacağından hükmü yoktur.

Osman Ziya

(Gasson) un İDEAL BÜRO sunu milliyet matbaa ve kitapçılarda arayın

Kütahya 6 numaralı Jandarma efrat mektebi müdürlüğünden;

Kütahyada 6 No Jandarma Ef. Mektebinin Eylûl 1931 tarihinden itibaren bir senelik ihtiyacı olan cins ve miktarı aşağıda gösterilen (40) kalem erzak ve saireden et ve ekmek kapalı zarfla diğerleri âleni münakasa suretile yirmi bir gün müddetle münakasaya konulmuştur. Münakasa 19 Ağustos 931 atrihine müsadif perşembe günü saat 15 te Kütahya Belediye Dairesinde müteşekkil komisyon huzurunda icra edileceğinden taliplerin şartnameyi almak ve öğrenmek üzere mektep Müdiriyetine ve muayyen olan zamanda yüzde yedi buçuk teminatı muvakkate makbuzlarile komi syona müracaatları.

Azamî	Asgarî	Cinsi Erzak	Azamî	Asgarî	Cinsi Erzak
162000	135000	Ekmek	2000	1500	Şehriye
37000	14000	Sığır eti	1600	1000	Gaz
5000	3000	Koyun eti	2000	1000	Taze kabak
6000	1000	Pirinç	2000	1000	Semiz otu
8000	5000	Bulgur	500	200	Taze bamya
2000	1000	Sade yağı	5000	1500	Patlican
800	500	Zeytin yağı	5000	3000	Kabak
8000	5000	Kuru fasulya	5000	3000	Taze fasulya
7000	5000	Nohut	2000	1000	Domates
5000	3000	Mercimek	5000	3000	Lâhna
10000	8000	Soğan	3000	2000	Ispanak
8000	5000	Patates	40	30	Kırmızı biber
300	125	Kuru bamya	5000	3000	Pırasa
1000	500	Zeytin tanesi	200	100	Salça
1500	1000	Kuru üzüm	200	100	Sarmısak
2000	1500	Tuz	2000	1000	Makarna
100	40	Çay	200	100	Sirke
600	400	Kesme şeker	1600	1200	Sabun
200000	160000	Odun	4500	3500	Saman
11000	9000	Arpa	1200	1000	Toz şeker

Diyarıbekir P. T. T. Baş Md. lüğünden:

Bin lira bedeli sabıklı Diyarbekir-Mardin ve Mardinle istasyon arası Postası nakliyatı 30-7-931 den itibaren yirmi gün müddetle münasaya çıkarılmıştır. Tekarrür edecek bedel haddî lâyık görülürse on sekiz Ağustos salı günü saat on yedide ihale edilecektir.

Talip olanların şeraiti anlamak üzere Baş Müdüriyetimizde müteşekkil komisyona müracaat etmeleri lüzumu ilân olunur.

Ist. Adliye levazım müdürlüğünden:

Adliye sarayı kaloriferi için mübayaa edilecek olan 130 ton kiriple maden kömürü şartnamesinde muharrer evsaf ve şerait dairesinde Ankarada istasyon da muayene ve teslim alınmak ve adliye sarayına kadar nakliyesi ve anbara konulması müteahhidine ait olmak üzre alenî münakasaya konulduğundan taliplerin yevmi ihale olan 15 ağustos 931 cumartesi günü saat 15 de adliye vekâletinde müteşekkil levazım mübayaat komisyonunda hazır bulunmaları ve yahut vekil göndermeleri ve bu hususa ait şartnameleri de şimdiden İstanbulda adliye levazımından ve Ankarada adliye mübayaat komisyonundan talep etmeleri lüzumu ilân olunur.

Zonguldak Defterdarlığından:

Karadeniz Ereğlisinde mağruk va haritasında kısmen mevkileri işaretli 25 kıt'a sefine ile Amasra limanındaki Şahin vapurunun ve Kozludaktaki Selânik vapuru enkazının çıkarılması kapalı zarf usulile münakasaya konulmuştur. 931 ağustosun 11 inci salı günü saat 16 de Zonguldak Defterdarlık dairesinde ihalesi icra kılınacaktır.

Taliplerin Ankara, İstanbul: İzmir, Zonguldak Defterdarlıklarına müracaatla şartnamesini görüp matlup vesaik ve (Yedi bin beşyüz) liralık teminatı muvakkate ile teklif zarflarını ihale gün ve saatinden evvel Zonguldakta münakasa komisyonu riyasetine usulen tevdi etmeleri ilân olunur.

BÜYÜK TAYYARE Piyangosu
II. ci tertip I. ci keşide
11 Ağustos 1931 dedir
Büyük ikramiye
30,000 Liradır
Ayrıca: 15,000-12,000-10,000
LİRALIK İKRAMIYELER
ve 20,000 Liralık
Bir mükâfat vardır.

125 kuruş yüzü ile kuştüyü yastık

İstanbul'da Çakmakçılar sandalyacılar sokağında kuştüyü fabrikasında yüzile şilte 12 liraya, yüzile yorgan 15 liraya, yağlıboya yastık 5 liraya. Kuştüyünün kilosu 125 kuruştan başlar. Kuştüyüne mahsus kumaşlar çok ucuz satılır. Tel. İst. 3027

Piyango Müdürlüğünden:

Numunesi ve şartnamesi veçhile bir buçuk Milyon fıtıra zarfları mu bayaa edileceğinden itaya talip olacakların pey akaçları ile birlikte 8-8-931 tarih cumaertesi saat 15 piyango müdürlüğünde müteşekkil tayyare mubayaat komisyonuna müracaatları.

Ecnebî memleketlere giden tüccar ve seyyahlara
BanKa kommerçiyale
İtalyana
Sermayesi 700,000,000
(İhtiyat akçesi: 580,000,000 Liret)
Travellers (Seyyahin çekleri) satar
Liret, frank, İngiliz lirası veya doları frank olarak satılan bu çekler sayesinde nereye gitseniz paranızı kemali emniyetle taşır ve her zaman isterseniz dünyanın her tarafında, şehirde, otellerde, vapurlarda trenlerde bu çekleri en küçük tediyat çin nakit makamında kolaylıkla istimal edebilirsiniz. Travellers çekleri hakikî sahibinden başka kimsenin kullanamayacağı bir şekilde tertip ve ihtas edilmistir.

Askerî fabrikalar ilânları

3-10-931 tarihinde kapalı zarf ile münakasası icra edilecek olan 13 kalem tethin yağları ilânında Vakit ve Milliyet gazetelerinin ihale gününü yanlış ilân etmesinden dolayı yevmi ihale 10-10-931 tarihine tehir edilmiştir. Taliplerin şartnamesini almak için her gün münakasaya girmek için de o gün teminat ve teklif ile müracatları. (3349)

Pertevniyal Vakfından

Köprü başında Valde hanı derununda 12 No. fevkanî oda ve Balık pazarı tarafında sarraf camekânı ikişer sene müddet ve Sarıyerde Orta çeşmede 1 ve 3 ve 20 ve 22 No.mühterik dükkân arsaları birer sene müddet ve yirmi gün için müzayedeye konulmuştur. Taliplerin müzayede günü olan Ağustosun 18 ne müsadif salı günü saat on altıya kadar Istanbul Evkaf Müdüriyetinde Pertevniyal idaresine veya En cümene müracaat eylemeleri.

* * *

Pertevniyal Vakfından :

Şişlide İzzetpaşa sokağında Valde apartmanının 3, 10 numaralı daireleri yirmi gün müddet ve birer sene için aleni müzayedeye konulmuştur. Müzayede günü şehri halin 29 cu cumartesi günüdür. Kiralamak istiyenlerin yevmi mezkûrda saat on altıya kadar Istanbul Evkaf Müdiriyetine Pertevniyal idaresine veya İdare Encümenine müracaat eylemeleri.

* * *

Pertevniyal Vakfından:

Şişlide İzzetpaşa sokağında Valde apartmanının 8,12 numaralı daireleri birer sene müddet ve pazarlık suretile müzayedededir. Kira ile tutmak isteyenlerin yevmi müzayede olan şehrihalin 11 ci salı günü saat on altıya kadar İstanbul Evkaf Müdüriyetinde Pertevniyal İdaresine veya İdare Encümenine müracaat etmeleri.

Gazi Hasanpaşa Vakfından

Kasımpaşada Türabibaba caddesinde 22 numaralı dükkân 20 gün müddetle müzadeye vazolunmuştur. Talip olanların 27 Ağustos 31 perşembe gününe kadar Kasımpaşada Vakıf İdaresine ve 29 Ağustos 931 Cumartesi günü saat 14 te İstanbul Evkaf Müdüriyeti Encümeni İdareye müracaat eylemeleri ilân olunur.

Devlet Demiryolları idaresi ilânları

300 ton Rezidü yağı kapalı zarfla münakasaya konmuştur.

Münakasa 31 ağustos 931 pazartesi günü saat 15 de Ankarada devlet demiryolları idaresinde yapılacaktır.

Münakasaya iştirak edeceklerin teklif mektuplarını ve muvakkat teminatlarını ayni günde saat 14,30 kadar münakasa komisyonu kâtibine vermeleri lâzımdır.

Talipler münakasa şartnamelerini beşer lira mukabilinde Ankarada ve İstanbulda idare veznelerinden tedarik edebilirler.

* * *

Idaremiz için pazarlıkla satın alınacak 38 kalem hırdavat, kurşunboru, dikiş ipliği, roberoit, kolza yağı ve saire gibi muhtelifülcins malzemenin pazarlığı 10-8-31 tarihine müsadif pazartesi günü icra kılınacağından taliplerin yevmi mezkûrda saat dokuzdan onbir buçuğa kadar isbati vücut ederek tahrirren fiat vermeleri, bu baptaki malzemenin müfredat listesi mağaza dahiline asılmış olup pazarlığa arzolunan malzemeden numune gelmesi icap edenler için numunelerinin beraber getirilmesi ve numunesiz vuku bulacak teklifatın kabul edilmiyeceği ilân olunur.

MÜHiM BiR KEŞiF

Memleketimizin tanınmış müderris doktor ve kimyakerlerinden Hadi Faik, Nazmi Asaf, Celâlyan, Ömer Şevket ve Osman Şerafettin Beylerin tahlili kimyevi ve tecrübe neticesinde verilen raporlarile tezahür eden bir hakikat

TiMSAH 66

(CROCODİLE) markalı Tıraş Bıçakları

Halis İsveç çeliğinden mamul olup cildi tahriş etmez, taravet ve güzelliği tezyit eden iktisadi bir alettir. Hekimlerimizin raporlarına itimat ederek her yerde YALNIZ bu bıçakları arayınız.

Bıçakların üzetine 66 numarası bulunmasına dikkat ediniz.

Yegâne deposu; İstanbul Çiçekpazar İstiratiyadi Han No. 5

Ist. Evkaf müdürlüğünden:

Bir sene müddetle icar için Müzayedeye vazolunan Emlâk

1 — Bahçekapıda dördüncü vakıf hanın zemin katında 8 - 1 No. dükkân
2 — Hanın asma katında 4, 8, 28 No. odalar
3 — Hanın birinci katında 8, 11 No. odalar
4 — „ ikinci „ 27, 28, 37, 39 No. odalar
5 — „ dördüncü „ 19, 20 No odalar

Müddeti icarlar: 1-6-931 den 1-6-932 tarihine kadar bir senedir.

* * *

İki sene müddetle icar için müzayedeye vazolunan emlâk
6 — Hanın asma katında 18 No. oda
7 — Hanın dördüncü katında 23, 24, 25 No. odalar

Müddeti icarlar: 1-6-931 den 1-6-933 tarihine kadar iki senedir.

* * *

Üç sene müddetle icar için müzayedeye vazolunan emlâk
8 — Hanın asma katında 17, 19 No. odalar
9 — „ birinci „ 34 No. oda
10 — „ dördüncü „ 11, 13, 15 No. odalar

Müddeti icarlar: 1-6-931 den 1-6-934 tarihine kadar üç senedir.

* * *

Mebdei icarlar: Eski müstecirler için akdi sabıkın hitamı yeni müstecirler için teslim tarihidir.

Müddeti müzayede: 21 temmuz 931 den 11 ağustos 931 salı günü

Balâda muharrer emlâk kiraya verilecğinden müzayedeye vazolunmuştur. Taliplerin yevmi ihale olan son günün saat on dört buçüğuna kadar şartnameyi okumak ve teminatı muvakkate ita ederek müzayedeye iştirak etmek üzre İstanbul Evkaf müdürlüğünde varidat müdürlüğünün akarlar kalemine müracaatları ilân olunur.

Evsaf ve müştemilatı hakkında malûmat almak isteyenler bu müddet zarfında müzayede odasına müracaat ederek ecri misil raporlarını görebilirler.

Mühim Bir Tenezzühü Bahrî
İzmir - Pire tenezzüh seferine tahsis edilen BURSA vapuru

10 Ağustos 1931 PAZARTESİ günü saat 16 da Galata rıhtımından hareket edecektir.

İstanbul - İzmir Bilet navlunları	Lira	İstanbul - Pire Bilet navlunları	Lira
Birinci mevki:	15	1 ci mevki yemekli azimet avdet	75
İkinci "	10	2 ci mevki yemeksiz azimet avdet	40
Güverte "	4	Guverte azimet avdet	20

Vapurda her türlü esbabı istirahat temin edildiği gibi bir çok eğlenceler dahi tertip edilmiştir. Pire tenezzüh seferine iştirak edecek olanlar pasaport muamelelerini ya kendileri yahut idarehanemizce yapılmak üzre mutlaka Cumartesi günü müracaatları ehemmiyet ilân olunur. İşbu tenezzüh bir hafta müddetle devam edecek ve 18 Ağustos 931 Salı günü İstanbul'a avdet edilmiş olacaktır. Fazla tafsilât için Galata'da Küçük Rıhtım Han 4 No da. Telefon: Beyoğlu 913.

HAŞARAT pis yerlerde doğar, çöplüklerde neşvünema bulur en mühlik mikroplar arasında yaşar ve nihayet yemeklerinizin üzerine konarak onları bulaştırır. Onlar sizi öldürmeden, siz onları öldürünüz, Flit püskürtünüz.

Flit, sinek, sivrisinek, pire, karınca, güve, tahtakurusu gibi haşaratı ve bunların tohumlarını imha eder. Haşaratı öldürür fakat insanlara aslâ zararı yoktur. Kullanılması kolaydır. Leke yapmaz. Flit'i diğer haşarat imha edic eczalarla teşviş etmeyiniz. Siyah kuşaklı sar tenekeler üzerinde asker markasını isteyiniz

FLİT PUSKURTUNUZ

FLIT

Sizin istifadenizi temin etmek maksadile Flit, yalnız mühürlü tenekelerde satılmaktadır

Umumi Deposu: J. BERT ve ŞÜREKÂSI İstanbul - Galata Voyvoda Han

Türkiye ve Avustorya Cumhuriyetleri Maarif idarelerince müsaddak Leylî - Nehari ve nim leylî "SENJORJ„ lisesi ve ticaret mektebi

İstanbul - Galata Çınar sokak 2 (İngiliz Jeneral konsolosluğu yanında). İmtihanlar: 9 ve 10 Eylül. Tedrisata 12 Eylülde başlanır.

Kayıt muamelâtı her salı, perşembe ve cumartesi günleri 9-15 arasında. Beraberlerinde nüfus tezkeresi, doktor raporu, aşı şehadetnamesi ile evvelce bulundukları mektep tasdiknamesi ve üçer kıt'a fotoğraf getirmeleri lâzımdır.

Şirketi Hayriyeden:

Şirketi Hayriye tarafından genç deniz sporcularımızla yüzme meraklılarının mümareseleri için ahiren Büyükdere Avrupadaki emsali derecesinde mükemmel bir tarzda inşa olunan (LİDO) yüzme havuzu ile atlama kulesine yüzme bilmek şartile müsabaka günleri haricinde dühuliye vermiyerek girmeğe ve yüzmeğe hakkı vardır. Spor klüplerine dahil ve anlardan vesikayı haiz olanlar müstesna olmak üzre diğer zevatın yalnız büfeden alacakları şeyin ücretini vermek kâfidir.

7, 14 ve 21 Ağustos cuma günleri Havuzda ve Atlama Kulesinde

klüpler tarafından seçme ve su topu müsabakaları ve den bayramı yapılacaktır.

Defterdarlık İlânları

Sabık Hükûmet zamanına ait Borçlara mukabil mahsu bu Umumî kanunu mucibince Deyin İlmühaberi alan Eshab matluptan aldıkları deyin İlmühaberi muhteviyatını henüz mahsup ettirmemiş veya deyin ilmühaberinde bakiyyei istihkakı kalanlarla 926 senesi Mayıs nihayetine kadar müracaat ederek yeddine müracaat vesikası almış ve fakat lisebebin minelesbap alacağı henüz deyin ilmühaberine raptedilememiş olan eshabı matluptan deyin ilmühaberi alanlar deyin ilmühaberile alamıyanlar da ellerindeki müracaat vesikasile 932 senesi Mayıs nihayetine kadar Mal Memurluğuna bizzat müracaat ederek atiyen çıkacak talimatname mucibince hazine tahvili almak için ellerine birer numara pusulası almaları Mayıs 932 gayesine kadar müracaat etmeyenlerin alacakları da hazine leyhine sakıt olacağı ilân olunur.

* * *

Ist. Defterdarlığından:

Satılık dükkânlı kâğir ev hissesi, No. 204-204/1, Tahta minare caddesi Hacı İsa mahallesi, Balât, sağ tarafı Mişon Yani efendilerin arsası ve evi, sol tarafı Ahmet şah evi, arkası Kosti veresesi sabunhanesi, önü tahta minare caddesile çevrilmiş 87 arşın 12 parmak yerde mevcut dükkânlı kâğir evin nısıf hissesi satılıktır. Mezkûr hissenin bedeli 4 sene ve taksitte verilmek şartile tahmin edilen kıymeti 1170 liradır. Satış açık arttırma, 22-8-931 Cumartesi günü saat onbeşte defterdarlıkta (M.338)

Dr. HORHORUNi

Beyoğlu Tokatlıyan yanında mektep sokak 35. Cilt ve emrazı zühreviye tedavihanesi. Hrgün sabahtan akşama kadar.