PAZAR
30 AĞUSTOS 1931
6 ncı sene, No. 1994
NUSHASI 5 KURUŞTUR

Cumhuriyet

Siirt Meb'usu MAHMUT
Umumî Neşriyat ve Yazı Müdürü
ETEM İZZET

Bugün "30 Ağustos,, müebbet kurtuluşumuzun zaferini tes'it ediyoruz

Büyük Gün

Siirt Meb'usu: MAHMUT

Bugün yalnız askerî bir muzafferiyeti tes'it etmiyoruz. Dumlupınar zaferi Türkün ebedî istiklâline yol açtı. Asırlardan beri boynunda bağlı olan maddî ve manevî esaret zincirini söküp attı.

26 Ağustos taarruzunun neticelerini Gazi Başkumandan, daha evvelden çok doğru olarak tesbit etmişti. Afyon Karahisarın sukutundan sonra düşmanın büyük bir meydan muharebesine icbar için ciddî tertibat alınmıştı. Askerî takibat ve harekât, ona göre tanzim edilmişti. Gazi, her an bu fırsat ve imkânı bekliyordu. Onun kanaatine göre istiklâl mücadelesinin siyasî ve askerî talihini bu meydan muharebesi tayin edecekti.

29 - 30 gecesi idi: Gece yarısından sonra cepheden alınan bir kısa rapordaki malûmat, Gazi için büyük bir mâna ifade ediyordu. Bu mânaya göre beklenen fırsat, ufuklarda teressüm etmişti. Hayatta mes'ut fırsatlar her zaman bulunur, marifet, bu fırsatları kaçırmamak, onlardan istifadeyi bilmektir. Gazi Başkumandan, karagâhı ile beraber hemen hareket etti. Bir kaç saat sonra cephenin ilk saflarında bulunuyordu. En evvel ordu ve kolordu karargâhlarına uğradı. Oradan Derviş Paşanın (şimdiki MüdafaaiMilliye müşteşarı) kumanda ettiği on birinci fırka karargâhına gitti. Oradan harekâtı takibe başladı. Gazi Başkumandan, umumî vaziyeti bütün tafsilâtile kavramıştı: Yolda tesadüf ettiği esir düşman zabitlerinden istediği tafsilâtı aldı. Düşman kısmı küllîsinin yerlerini, başkumandanlarının ve belli başlı kumandanlarının nerede bulunabileceklerini öğrendi. Elhasıl düşman cephesinin zayıf ve kuvvetli noktalarını gördü. Bir meydan muharebesinden sonra takip edeceği ric'at istikametini de tahmin ve tesbit etti.

Akşam yaklaşıyor, cephenin bütün imtidadınca müthiş bir topçu ateşi devam ediyor. Her iki taraf ta son ve kat'î muharebeyi vermekte olduklarını anlayorlardı. Güneş batmak üzere idi. Muharebenin talihini karanlıklara bırakmak doğru olamayacaktı. Başkumandan hemen süngü ile taarruz emrini verdi. Bu emri alan Derviş Paşa, yirmi dakika sonra cephesinin ilk saflarında bulunuyordu. Artık güneşin son kızıl şuaları, ilerileyen piyademizin süngülerini parlatıyordu. Çok sürmedi, meydan muharebesinin talihi anlaşılmıştı: Türk ordusu, senelerden beri kahramanlık ve fedakârlığı sayesinde hak ettiği büyük ve meşru zafere kavuşmuştu!

Ordudaki heyecan ve neş'e, her türlü tasavvurun fevkinde idi. Başkumandanlarını, en büyük kumandanlarını ilk safta görmek, kahraman askerlerimizin gurur ve mâneviyatını çok yükseltiyordu. Vakıâ büyük kumandanların ilk saflara kadar gitmeleri bazı ahvalde lüzumsuz bir cesaret ve belki bir tedbirsizlik sayılabilir. Fakat her anın, her vaziyetin hususiyetleri olduğunu da unutmamak lâzımdır. Büyük kumandanlığın büyük bir hassası da bu müstesna hususiyetleri tam zamanında sezmekte ve icaplarını yapmaktadır. Dumlupınar muzafferiyetinin bu kadar kat'î ve şümullü olmasında Gazi Başkumandanın, tâ ilk saflarda görünüşünün ve harekâtı, âdeta siperlerdeki askerlerile temas halinde olarak idare etmesinin büyük tesiri olduğunu kim inkâr edebilir?

O güne ait canlı bir hâtırامı bu münasebetle naklederyim:

Başkumandanlık meydan mu

(Devamı beşinci sahifede)

30 Ağustos, tarihte iki taç ve üç siyaset yıkan gündür!

Bugün bütün memleket Başkumandan muharebesinin dokuzuncu yıldönümünü tes'it ediyor. 26 Ağustosta başlayan taarruzdan sonra, Yunan ordusuna Dumlupınarda kabul ettirilen bu meydan muharebesi, düşmanı belkemiğinden kırdı ve istilâyı kendi kanı içinde boğdu.

Dokuz sene evvel bugün düşman orduları, Başkumandanın bütün hesaplarına ve tertibatına uygun bir şekilde, her tarafından ateşten bir çember içine alınmış bulunuyordu. Bu ordu için meydan muharebesini kabul etmek ne kadar mukadderse, ateşten çemberin içinde mahvolmak ta ondan daha mukadderdi .

Başkumandan muharebesi, yalnız Türkiyenin değil, Şark milletlerinin hayatında da bir dönüm noktasını teşkil eder. Denebilir ki bu muharebe, yalnız Türk tarihinin değil, milletler arasındaki münasebatın biribirlerine bağlı zincirlerine bakılırsa, dünya tarihinin de

seyrini değiştirmiştir.

30 Ağustosu zaferinden sonra, artık bu hızın önünde durabilecek bir şey kalmamıştı. O zaman Türk orduları, Başkumandandan şu emri aldılar:

"Ordular, ilk hedefiniz Akdenizdir, ileri!,,

Evet, Akdeniz ilk hedefti ve ordular bu hedefe pek çabuk vardılar.

O zamandan bu güne kadar geçen dokuz sene zarfında bu millet, Gazinin gösterdiği bütün yeni hedeflere varmakta gecikmedi. Koskoca bir tarihi ve muazzam bir inkılâbı dokuz sene gibi kısa bir zamanın içine soktu .

Bugün Dumlupmarda Meçhul Asker âbidesinin önünde ve bu büyük zaferi kazanan şehitlerin can verdikleri yerlerde hu zu' ve huşu' ile eğilen başlar, bütün milletin yekpare imanına tercüman olacaklar ve itilâ yolunda bu sarsılmaz imanın verdiği azim ve kudretle daha bir çok hedeflere varılacagını şehitlere anlatacaklar.. Onların 30 Ağustosu yaratan azimleri arkada aziz hâtıralarını minnet ye ve şükranla yadeden millete her işinde, her yeni hedefinde bir teşvik ve teşci kaynağı olacaktır.

Bugün Dumlupınar, Istanbul ve Ankarada resmi geçit yapılacak

Dün Dumlupınara hareket eden İstanbul heyeti istasyonda

30 ağustos Zafer bayramı münasebetile bugün Dumlupınarda Meçhul Askerin mezarı başında merasim yapılacaktır. Bu merasime İstanbul şehri namına da bir heyet iştirak etmektedir. Şehir meclisi azasından Sadettin Ferit Beyin riyasetinde bulunan ve Matbuat, fırka, cemiyetler, teşekküller mümessille-

(Devamı beşinci sahifede)

Gazi Hz.

Reisicümhur Hz. dün akşam Sakarya motörile Boğaziçinde bir gezinti icra buyurmuşlardır.

Bugün:

2 nci sahifemizde Türk şairi
Mehmet Emin
Beyin "Meçhul askere,, unvanlı makalesi.

4 üncü sahifemizde
30 Ağustos zaferini nasıl kazandık?
Ali Rıza

5 inci sahifemizde
Çanakkale şehitlerini ziyaret..

Terfi Listesi

Terfi eden ümera ve zabitanın isimlerini neşrediyoruz

ANKARA, 29 (Telefon) — Ordunun terfi listesi Reisicümhur Hazretlerinin tasdikma iktiran ederek alâkadarlara tebligat yapılmıştır. Bu liste mucibince terfi eden erkân ve ümeradan bir kısmının isimlerini bildiriyorum

Ferikliğe terfi eden mirlivalar: Yedinci kolordu kumandan vekili mirliva Mehmet Kenan Paşa ve birinci kolordu kumandanı mirliva Mustafa Paşa.

Mirlivalığa terfi eden miralaylar: Yedinci kolordu 17 inci fırka kumandanı Muhiddin B. (Bakırköy), Topçu mektebi müdürü Kemal Bey (Kırklareli) Fen ve san'at umum müdür vekili Eyüp Bey (İstanbul).

Erkânı harp miralayları

Miralaylığa terfi eden erkânı harp kaymakamları: Ali Remzi (Girit), İsmail Hakkı (Çengelköy), İsmail Hakkı (Erzincan), Yusuf Kâmil (Diyarbekir), Hüseyin Rahmi (Babaeski), Mehmet Sabri (Aksaray), İsmail Hakkı (Sivas), Reşat (İstanbul), Rıza (Firuzağa) Ahmet Suat (Mardin) Beyler

Erkânı harp kaymakamları

Kaymakamlığa terfi eden erkânı harp binbaşıları; Mehmet Salih (Rumkale), Ali Hâmit (Üsküdar), Mehmet Kemaleddin (Çengelköy), Ali Besim (Sarayköy), İbrahim (Girit, Şevket Mustafa (Tırnova), Rüştü (Babahaydar), Hasan Fehmi (Hereke), Ferit (Taşkasap) Beyler.

Ferikliğe terfi eden Mustafa Paşa

Erkanıharp binbaşıları

Binbaşılığa terfi eden erkânı harp yüzbaşıları: İhsan B. (Yenimahalle)

Miralaylar

Miralaylığa terfi eden piyade kaymakamları: İsmail Hakkı (Şimni), Mehmet Ali (Süleymaniye), Mehmet Sait (Haydar), Osman Zeki (Trabzon), Yusuf Ziya (Erzincan), Ahmet Muhtar (Nevşehir), Asım (İzmir) Ahmet Nihat (İstanbul), Nuri (Toptaşı), Nuh Zeki (Çamlıca), Sıtkı (İzmit) Mehmet Halit (Zincirlikapı), Tahsin (Bosna) Şeref (Dimetoka), Remzi (İzmir), Halil Hilmi (Zile) Mehmet Samim (Erzurum), Sadık (Şehzadebaşı) Bahaeddin (Atlamataşı), İhsan (Aksaray), Mehmet Hilmi (Fatih) Mehmte Arif (Harput), Mahmut Nedim (Erzurum), Ahmet Bahir (Üsküdar), Musta-

(Devamı 5 inci sahifede)

Maarif vekili Ankaradan geldi ve gitti..

Vekâlet bareme göre yapılan maaş taksimatını doğru bulmamıştır.

Maarif vekili Esat B. evvelki gün Ankaradan şehrimize gelmiş ve dünkü öğle trenile tekrar Ankaraya avdet etmiştir. Vekil Beyin bu kısa ve anî seyahatinin sebebi katiyetle malûm değildir. Fakat alâkadarlar bu seyahatin darülfünun bütçe meselesi ile münasebettar olduğunu söylemektedirler. Vekil B. dün sabah maarif müdürlüğüne gelerek, Haydar Beyle bir müddet görüşmüştür. Vekil B. bundan sonra edebiyat fakültesi reisi Muzaffer Beyi nezdine davet ederek kendisile bir müddet konuşmuştur. Darülfünun emini Muammer Raşit Beyin dün Ankaradan şehrimize hareket etmesi mükarrer iken, bu seyahat tehir edilmiştir. Vekil Beyin burada Edebiyat fakültesi reisi ile bizzat temas ettikten sonra Ankaraya avdet etmesinin, Ankarada tetkik edilmekte olan darülfünun bütçesi ve etrafındaki dedikodularla alâkadar olduğuna kuvvetle ihtimal verilmektedir.

Gene söylendiğine göre vekâlet divanın yaptığı bütçeyi ve bareme göre maaş taksimatını doğru bulmamıştır. Divanda tekrar müzakere ve tetkik edilmek üzere darülfununa iade edilecektir. Vekâlet Köprülüzade Fuat Beyin müracaatı üzerine vaziyeti ehemmiyetle tetkik etmektedir. Fuat Beyden başka daha bir çok müderrisler vekâlete müracaatla itiraz ettikleri için, yapılan bütçenin kimseyi memnun ve tatmin etmediği anlaşılmıştır.

Maarif Vekili Esat Bey

Şükrü Kaya Bey

Yarın Ankaraya avdetleri muhtemel

Şehrimizde bulunan Dahiliye vekili Şükrü Kaya Bey dün Kadıköyündeki hanelerinde istirahat etemişlerdir. Vekil Beyin yarın Ankaraya avdeti muhtemeldir .

Balkan Turizmi

Teşrinievvelde şehrimizde toplanıyor

Teşrinievvelin ilk haftasında Balkan turizm federasyonu şehrimizde toplanacaktır. Bunu müteakip Balkan birliği kongresi de gene şehrimizde umumî içtimalarını yapacaktır.

Bu içtimalara altı Balkan hükûmetinin üçer murahhası iştirak edecektir.

Maliye Vekili Borsada

Maliye vekili Mustafa Abdülhalik Bey dün kambiyo borsasma gelerek bir müddet tetkikatla meşgul olmuştur.

Otomobil Faciası

Maslak yolunda gene bir facia oldu

Harap olan otomobil ve otobüsle mecruh şoför

(Yazısı üçüncü sahifede)

— Mehmet ağa... Mehmet ağa, ne yapıyorsun, dünyayı yerindan oynattın, halının da pestilini çıkardın kendine gel ayol !..

— Sahi Hanımcığım kendimi kaybetmişim... (Dumlupınar) da düşmanın pestilini çıkardığımız gün gözümün önüne geldi de vurup gidiyorum !!

Takımımız Harkofta da galip gelemedi

İSTANBUL, 29 A.A. — Bugün Harkofta Amele spor takımı ile Türk darülfünun takımı arasında yapılan maçın neticesi evvelki itilâf mucibince yine Harkof ve Moskova telsizlerinden neşir ve tamim edilmiştir.

Saat tam 21,30 da evvelâ kafile reisi Taip Servet Bey söze başlıyarak Harkoftan Ankaraya, İstanbula ve bütün memlekete kendisinin ve arkadaşlarının selâm ve ihtiramlarını bildirdikten sonra demiştir ki:

Bugün burada Harkof muhteliti ile müsabakamızı yaptık. Hava çok yağmurlu ve çamurlu idi. Bu vaziyet oyunun başından sonuna kadar bu suretle devam etti. Maç ve oyunun neticesi hakkında evvelâ Rus Ajans muharririnin notlarını okuyacağım.

Muharririn mütaleası şunlardır:

"Ukranyanın merkezi hükûmeti Harkof'un amele sporcularile Türk takımı arasında cereyan eden bu maçı halk büyük bir sabırsızlıkla bekliyordu. Bütün biletler birkaç gün evvelinden satılmıştı. Maçı görmek üzere Ukranyanın diğer şehirlerinden grup grup meraklılarla sporcular Harkofa gelmişlerdir. Çok kuvvetli yağmurlara rağmen sahaya toplanan seyircilerin adedi 20.000 i tecavüz ediyordu. Yer olmadığından dolayı bir kısım halkta sahanın haricinde kalmıştı. Ukranya Sovyet icra komitesi kâtibi umumisi, birçok müessese ve teşkilât erkânı maçta hazır bulunuyorlardı.

Oyun böyle bir fena havada yapılmış olduğundan takımlar hakiki kıymetlerini ve kombinezonlarını göstermeğe muvaffak olamamışlardır.

Her iki takım sahaya çıktıkları vakit ehali tarafından şiddetle alkışlandılar.

Oyun başladı. Bidayette bir tevazün görünüyordu. Bu şekil 15 dakika kadar devam ettikten sonra Harkoflular ağır basmağa başladılar. Binnetice oyun Türk yarım sahasına intikal etti. Bu tazyik bir müddet devam ettikten sonra Rus iç orta muhaciminin güzel bir kombinezonu, merkez muhacimin gayretile gole tahavvül etti.

Türk takımı bu sayıyı müteakip kendini toplıyarak karşı taraf kalesini sıkıştırmağa başladı. Türk sporcularının çok güzel bir surette tevali eden hücumları Harkofluların fev kalâde mesaisile ve bilhassa müdafaasının gayreti neticesi olarak semeresiz kalıyordu.

Bu aralık Harkofluların bir hücumu esnasında Türk müdafilerinden biri topu eli ile tuttu. Penaltı.. Harkoflular, bu cezayı sayıya tahvil ederek devreyi 2—0 galibiyetle bitirdiler.

İkinci haftaymda her iki takım da iyi bir oyun gösterdiler. Bilhassa Türkler mükemmel kombinezonlarla Harkofluları tazyik ediyorlardı. Fakat bu çok güzel oyun esnasında gol çıkarmağa muvaffak olamadılar.

İkinci devrenin otuzuncu dakikasına doğru oyun gevşedi. Tazyik hafifledi. Ve maç bu netice ile yani 2—0 Harkoflularının ehine neticelendi.

Türk takımının yüksek teknik ve kombinezon kabiliyetini takdir etmek icap eder. Orta muhacim ve sol açık iyi idiler. Bilhassa müdafaa calibi dikkat idi. Türk takımının gösterdiği bu mükemmel oyuna rağmen Harkofluların yekvücut bir oyun sistemi takip etmesi neticeyi kendilerine kazandırmıştır.,,

Ajans muharririnin burada biten notlarından sonra Taip Servet Bey takım kaptanı Zeki Beyin meşguliyeti hasebile radyoya gelemediğini ve fakat Ajans muhabirinin notlarını okuduktan sonra ayni fikirde bulunduğunu söylediğini ilâve etti ve badehu sözü bugünkü maçı idare etmiş olan Kemal Beye bıraktı.

Kemal Rıfat Bey de arkadaşlarına ve memlekete selâm ve hürmetlerini arzettikten sonra maçı şu suretle tahlil etmiştir:

Bugün idare ettiğim oyun bütün gün yağan yağmur dolayısile sahanın çamur içinde olmasına rağmen her iki takımın kıymetini meydana koyması itibarile şayanı dikkattir.

Harkofluların, oyunu 0—2 gibi barız bir farkla kazanmasına rağmen müsabaka cereyanı itibarile daha ziyade mütevazin idi. Burada iki noktaya işaret edeceğim:

1 — Harkof takımının atletik kabiliyeti, topa hâkimiyeti, ve muayyen bir oyun sistemi dahilinde çalışması.

2 — Müdafaanın ve bilhassa geri müdafaanın gerek şahsî ve gerek takım halinde güzel oyunu.

Bize gelince; bugünkü oyunda müdafaamız oyunun bütün yükünü taşımak suretile vazifesini hakkile yaptı. Bilhassa sağ müdafi Saim ve merkez muavin Sadi Beyler fevkalâde yararlıklar gösterdiler. Buna mukabil muhacim hattı bugün maalesef iyi bir oyun göstememiş ve iyi bir sistem tadbik edememiştir.

Bu oyunla Türk takımı son müsabakasını yapmış oluyor. Rus topraklarında oynadığımız dört maçtaki intibaatımı hülâsa ederek Rus futbolu hakkında şöyle bir mütalea yürütebilirim:

Bugünkü Rus futbolu ile 1924 te seyrettiğimiz oyun arasında fark yoktur. Yalnız Rusların spora çok ehemmiyet verdikleri muhakkaktır. Elde ettikleri bu galibiyet te çok çalışmalarının bir neticesidir."

Anadolu Ajansının notu: Moskova ve Harkof telsizleri tarafından Rusça olarak verilen izahatta maçın Türk millî futbol takımı ile amele spor takımı.. arasında yapıldığı zikredilmiştir. Millî takımlar herkesçe malûm olduğu üzere futbol federasyonu tarafından teşkil olunabilir. Rusyaya giden takım hangi oyunculardan terekküp ederse etsin federasyonla hiçbir alâkası olmadığından dolayı Türkiyeyi resmen temsil edemez ve millî takım unvanını taşıyamaz. Bu cihetin bir kere da tasrihine Anadolu Ajansı mezundur.

İtizar

Münderecatımızın çokluğu hasebile "Kara bir gün" isimli tefrikamız dercedilemedi. İtizar ederiz.

HARİCÎ HABERLER

Bir kaç saat Geçseydi..

Ingilterede malî felâket tahaddüs edecekti

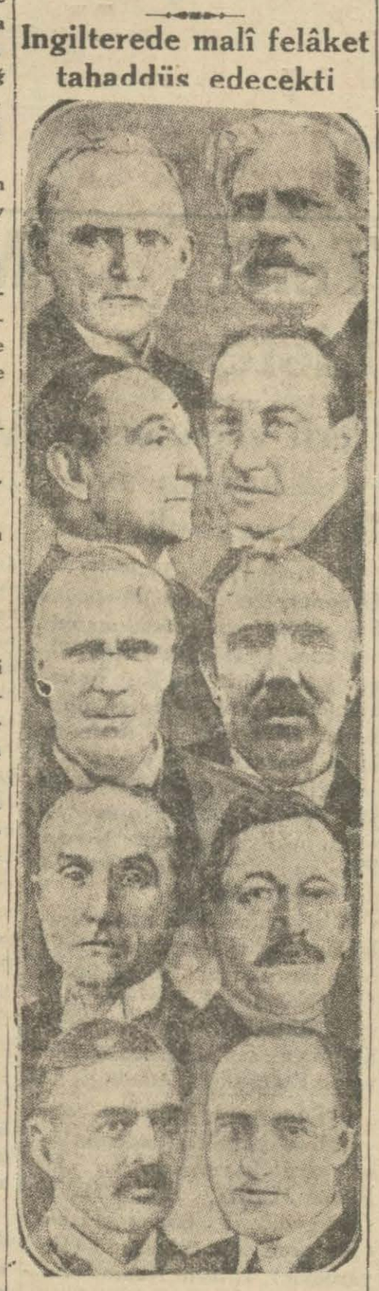

Yeni İngiliz kabinesi

[Sağda yukardan aşağı Macdonald, Baldvin, Thomas, Herberth Samuel, Philippe Cunliffe, Solda yukardan aşağı Snovden, Lord Reading, Lord Sankey, Samuel Hoare, Neville Chamberlain].

LONDRA, 28 (A.A.) — Manchester Guardian, Trad - Unionların beyannamelerini tahlil ederek, bu beyannamenin hiç bir ilmi teklif serdetmediğini ve İngiliz buhranının menşeini yanlış olarak göstermekte olduğunu yazmaktadır. Bu vesika, memleketin malî bir felâkete düşmesine birkaç saat kalmışken kendisini son dakikada kurtarmış olduğunu bilen kimseleri hiddetlendirmekten başka işe yaramayacaktır.

Bu gazete, buhran tesviye edilir edilmez parlâmentonun feshedilmesine taraftardır. Manchester Guardian hükûmetin, ıslathat işini hemen bozacak, elde edilmiş neticeleri mahvedecek olan Amele fırkası idaresinin yeniden teşebbüsüne müncer olacağına ihtimal verdiği takdirde intihabat yapmakta tereddüt edeceğini ilâve ediyor.

Millî hükûmetin kamarada alacağı ekseriyet

LONDRA, 28 (A.A.) — Üç siyasî fırkanın bugün yaptıkları içtimalardan anlaşıldığına göre millî hükûmet Avam Kamarasında en aşağı elli reylik bir ekseriyetle lâakal 331 rey alabilecektir. Hükûmet Amele fırkasının şimdiden temin etmiş olduğu altı reyinden fazla bir müzaheret temin edemese bile bu neticeyi elde edebilecektir.

Amele fırkasının yeni reisi

LONDRA, (Resmî), 28 A.A.— Sabık Hariciye Nazırı M. Henderson Amele fırkası reisliğine intihap edilmiştir.

M. Mac Donald vazifesine devam edecek

LONDRA, 28 A.A. — M. MacDonald'ın siyasî hayattan çekileceğine dair şayi olan haberlere rağmen salâhiyettar mahafil başvekilin bu yolda bir karar vermemiş olduğunu ve bugün karşılaşılan müşkülâtı halletmek vazifesine mümkün olduğu kadar azim ve kuvvetle devam etmek niyetinde olduğunu söylemektedir.

Nazırlar meclisi 31 ağustosta toplanacaktır. Bu içtimada ehemmiyetli kararlar alınacaktır.

Fransa ile Uyuşuldu

10 milyar franktan bahsediliyor

PARİS, 28 A.A. — Londra ve Nevyork'tan gelen telgraflar, Fransız ve Amerikan bankalarının İngiltere'ye kredi açmağı kabul etmiş olduklarını teyit eylemektedir. Bazı gazeteler, kredi miktarının 10 milyar frank olacağını yazıyor.

NEVYORK, 28 A.A. — Evening Post gazetesinin verdiği bir habere göre bazı Amerika bankerleri İngiltere hazinesine enaz 300 milyon dolarlık kısa vadeli yeni bir kredi açmayı kararlaştırmışlardır. Resmî mahafil bu hususta hiçbir mütalea beyan etmemekle beraber bu haberin doğruluğunu da tekzip etmemektedir. Bu kredinin hususî bankerler tarafından verileceği söylenmektedir.

Alınan bir habere göre bu kredi hakkında günlerce telgraf ve telefonla mükâlemeler cereyan etmiş ve Amerikan bankerleri İngiliz bankası müdürü ile devamlı surette temasta bulunmuşlardır. Bu kısa vadeli krediden sonra İngiltereye 500 milyon dolarık uzun vadeli bir kredi daha açılacağı hakkında ortada dolaşan şayialar bankalar mahafilinde teyit edilmemektedir.

Cenevre Içtimaı

Ingiliz ve Fransız murahhasları kimler?

LONDRA, 28 A.A. — (Resmî) Hariciye Nazırı lord Reading,bugün kü buhran dolayısile Londra'dan ayrılmağa imkân göremediğinden Cemiyeti Akvam meclislerinin yakında yapacakları içtimalarda İngiltereyi Vikont Cecil temsil edecektir.

CENEVRE, 28 A.A. — M. Briand'ın Cenevre'ye 2 eylûl akşamı muvasalât edeceği zannedilmektedir. 1 eylûlden itibaren içtima edecek olan Cemiyeti Akvam meclisin de Fransa'yı M. François Poncet temsil edecektir.

Graf Zeppelin

Dün Cenubî Amerikaya doğru yola çıktı

FRIEDRICHSHAFEN, 28 A.A. — Graf Zeppelin, yarın saat 23'de Ispanya ve Canarya adaları tarikile cenubi Amerika'ya hareket edecektir. Tayfası, 45 kişiden ibarettir. Yolcu miktarı, yalnız birkaçı ecnebi olmak üzere, 15 kadar olacaktır. Bilet fiatlerinin tenzil edilmiş olmasına rağmen Zeppelin de cihanın iktısadî buhranından müteessir olmaktadır.

Gandhi Yola çıktı

LONDRA, 28 A.A. — Londra'ya yapmağa çıktığı seyahatte Gandhi'ye oğlu Devadas Gandhi ile mis Solade isminde bir İngiliz kadını refakat etmektedir. Bu kadın, birçok senelerden beri Gandhi'nin coşkun taraftarlarından biri olarak tanınmıştır. Gandhi, Bombaya gitmek üzere Simla'da trene bindiği vakit şiddetli bir yağmura rağmen binlerce kimse kendisini selâmetlemiştir.

Günlerce müzakere, muhabere ve içtimalardan sonra bütün ümitlerin hemen hemen kesilmiş olduğu bir sırada Gandhi ile valii umumî arasında bir anlaşma elde edildiğinin saat 18 buçukta şayi olması çok derin bir tesir hâsıl etmiştir.

SIMLA, 28 A.A. — Hükûmetle Gandhi arasında hâsıl olan itilâf ahkâmı mucibince Delhy misakı mer'iyet mevkiinde kalmakta ve Gandhi, yuvarlak masa konferansında kongreyi temsil etmeği kabul eylemektedir.

Çindeki Feyezanlar

HANKEU, 28 A.A. — Bu yakınlardaki feyezanlardan ve sarî hastalıklardan bir harabeye dönen Yanh Tsé vadisinde komünist eşkiyası köylülerin perişan vaziyetini fırsat bilerek birçok soygunlar, cinayetler yapmaktadır.

Saint - Columban misyonerlerinden bir papas Yokiakov civarında bir eşkıya tarafından tevkif edilmiştir. Bugüne kadar Çinde kızılların eline düşmüş olan İspanyol ve İtalyandır. Mevkuf misyonerler arasında üçü Fransız ve biri İtalyan olmak üzere üç te rahibe vardır.

Bir de tayfun

ŞANGHAY, 28 A.A. — Kıtlığa uğrıyanlara yardımda bulunmağa memur komisyona Yangchou'dan gelen haberlere göre büyük kanalın su seddi Shaopo ile Kaoyuchou mevkileri arasında 8 millik bir saha dahilinde yıkılmış yüzlerce mil murabbaı bir arazi dahilindeki köyleri ve şehirleri su altında bırakmıştır. Bir tayfun neticesi olarak vuku bulan bu felâket esnasında 100 bin kişinin boğulduğu ve milyonlarca kimsenin sefalete düştüğü tahmin olunmaktadır.

SON DAKİKA

Hariciye vekili Sofyadan geçerken

SOFYA, 29 (A.A). — Türkiye Hariciye vekili Tevfik Rüştü Bey dün Sofyadan geçerken Hariciye Nezareti kâtibi umumisi M. Radof tarafnıdan selâmlanmıştır. Bulgaristanın Cemiyeti Akvam murahhası sabık Maliye Nazırı Mollof da ayni trenle hareket etmiştir.

Vecihi Bey propaganda uçuşlarına çıkacak

ANKARA, 29 (A.A.) — Vecihi Bey eylûlde Tayyare cemiyeti namına Karadeniz havalisinde bir zayaret ve propaganda uçuşuna çıkacaktır. Vecihi Bey tayyaresile Gerede, Bolu, Zonguldak, Cide, İnebolu, Sinop, Fatsa Ordu Ünye Gireson Büyükliman Sürmene Of Rize Gümüşhane Bayburt Kilkit, Erzincan Zara Koçhisar, Yıldızlı, Sıvas, Akdağmadeni, Songurlu şehir ve kasabalarına uğrayacak ve bunun hitamında ayni maksatla Ege mıntakasına ikinci bir uçuş yapacaktır.

Uludağ oteli merasimle açıldı

BURSA, 29 (Huhusî) — Uludağ otelinin küşat resmi saat 12 de yapıldı.. Merasimde Vali Fethi Bey, fırka kumandanı Fransız konsolosu, Türk ve ecnebi fabrikatörler, bankacılar ve gazinocular hazır bulunmuşlardır. Vali Bey nutkunda ezcümle demiştir ki:

"Türkiyede ilk defa dağ tepesinde kurulan bu otelin resmi küşadın yapmakla mütehassisim. Otuz sene sonra burası Lozan gibi oteller kasabası olacaktır.,,

Fatin Bey her türlü mahrumiyetlere rağmen bir otel yapmak fikir ve ilhamını Büyük Gaziden aldığını ilâve ederek nutkunu nihayet vermiştir.

Belediye reisi Muhiddin Bey tarafından da kısaca bir nutuk irat edilmiştir. Nutukar söylendikten sonra burada vazifesi hitam bulan ve memleketine avdet edecek olan Fransız konolosu hazıruna veda etmiş ve Türkiye hakkında samimî temenniyatta bulunmuştur. Bundan sonra müstecir Ömer Bey tarafından davetlilere bir ziyafet verilmiştir. Ziyafeti müteakıp müddeiumumi Muzaffer, Hukuk hâkimleri ve gazetecilerden mürekkep bir kafile 2560 rakımlı zirveye çıkmışlar ve heyecanlı bir saat geçirmişlerdir.

Deniz hastanesinin küşat resmi

ANKARA, 29 (Telefonla) — Gölcüğe nakledilen deniz hastahanesinin küşat resmi yarın zafer bayramı münasebetile yapılacaktır. Merasimde bahriye erkânı ve deniz sıhhiye müdürü Mazhar- Bey bulunacaktır.

Fransa, Suriye üzerindeki mandasından sarfı nazar mı ediyor?

PARİS, 29 (A.A) .— Fransanın, önümüzdeki Cemiyeti Akvam meclisine Suriye üzerindeki mandasından sarfınazar etmek niyetinde olduğunu bildireceğine dair Cenevreden gelen haberler buradaki mahafilde mevsimsiz telâkki edilmektedir. Mezkûr mahafil, Fransanın bu fikirde olduğu ve fakat bunu ancak vaziyet müsait olduğu takdirde yapacağını söylemektedir.

Fransız - Rus ademi tecavüz misakı

PARİS, 28 (A.A.)—Tas Ajansı, Sovyetler birliği hükûmetinin Lehista'na bir ademi tecavüz misakı akdini teklif ettiğine dair olan inkâr etmek ve Fransa ile Sovyetler hükûmeti arasındaki mükâlemelere Fransız hükûmetinin teşebbüsü üzerine girişildiğini beyan etmek maksadiyle bir tebliğ neşretmiştir. Salâhiyettar Fransız mahafili, bu tebliğ münasibetiyle vakı olan beyanatlarında son seneler zarfında Sovyetler hükûmetinin Fransa,ya bir ademi tecavüz misakı yapılması için üç defa teklifte bulunmuş olduğunu kaydetmektedir.

Fas sultanı Mersilyada

MARSILYA, 28 (A.A.)— Fas sultanı Marsilya,ya gelmiştir.

M. Zaleski Parise gidiyor

VARŞOVA, 28 (A.A.)— Hariciye nazırı M. Zaleski Parise hareket etmiştir.

Bir çocuk duvardan düştü

Yeşildirekte karakol karşısında oturan Mehmedin oğlu Hikmet dün duvardan düşmüş, muhtelif yerlerinden ağır surette yaralanarak Âfiyet yurduna kaldırılmıştır.

Yangın

Evvelki gece Beyoğlu Postane ve Telgraf idaresinin arkasındaki bahçede bulunan kahve ocağından yangın çıkmış, fakat sirayetine meydan verilmeden söndürülmüştür.

Meçhul askere..

Mehmet Emin

Millî kahramanımız aziz ve muhterem Ismet Paşaya

Ey kahraman, senin İstanbul'una hiyle ve desise ile giren İngiliz lerin, Fransızların, İtalyanların, Yunanlıları İzmir'ine saldırdıkları ve bunlarm yaktırkları mabetlerin, beldelerin yangınlarıyla etlerinin tutuştuğunu, öldürdükleri kadınların,çocukların kanıyla damarlarının boşaldığını sana duyurdukları kara günlerdeydi.

Gaipten geliyor gibi: (Ey Türk, kalk, silâhlan!) diye hitap eden bir ses işittin. Bu, pek eski zamanlardan beri ihtiyarların oğuldan oğula naklettikleri hikâyelerde, Türkü bir kara gününde kurtarmıya geleceğini haber verdikleri, gözlerinin gök yakuttan ve saçlarının kızıl altından olduğunu bildirdikleri,bir kahramanın sesiydi. Bu,Anibal'ın Kartacalıları Romenlere karşı cenk için ayaklandırdığı vakit bütün çatıların kapılarını çalan davet nidasına benzeyen bir sesti; Bu, Mustafa Kemal'in sesiydi.

Duvarda asılı duran silâhını alıp kuşandın; sevgililerinle vedalaştın; bu sesin geldiği yere doğru koştun, Siyah dağlar aştın; kırmızı suları geçtin; lâkin Kartacalıların yaptığını yapmadın; düşmana: (Aman!) dedirip yurdundan dişarıya atmadıkça, çatının altma dönmek ve memleketinin kuşunu dinlemek istemedin.

Siperlerde aç kaldın: Ot ve toprak yedin; çıplak kaldın; buz ve alev giyindin. Harp meydanlarında her nereye baktınsa başının üstünden geçen ateş kasırgalarının ateş yağmurları yağdırdığını gördün. Her nereyi dinledinse ayaklarının altında uğuldayan kan tufanlarının,kan sellerinin aktığını işittin. Fırtınalarla kayalar yerlerinde daha perkiştiği ve dalgalar daha coşgun bir hale geldiği gibi sen de bu dehşetin önünde kendini daha kuvvetlendirdin, aşk ve heyecanını daha artırdın.

Göğsünü kalkan, derini zırh yaptın; tunç ve demirlere karşı çıplak gövdenin kanayan etleriyle, kırılan kemikleriyle savaştın. Vatan düşmanlarına, tahtlar yıkan, taçlar parçalıyan ellerinle vurdun; bir haris dünyanın mağrur alnını kıran yumruklarınla vurdun. Vurdun; vuruldun. Yaralı bir aslan oldun. Bir kaç haykırıştan, bir kaç hamleden sonra zalim avcıların kemiklerini dişlerinin arasında gösterdin. Bütün cihana bir kere daha anlattın ki: (Türk keskin bir kılıca benzer; kınından çıkmıya görsün. Kınından çıktığı vakit ona dokunmaya gelmez. Her kim dokunursa yara alır; az dokunan az yaralanır; çok dokunan iki parça olur!...)

İnönü, Sakarya ve Dumlupınar!.

Ne mutlu sana, ey aziz kahraman ki, sen bu cenklerde hırs ve gururun harbini yapmadın; zaferlere doğru koşan ağzı köpüklü atına beyaz başları çiğnettirmedin; silâhına kadının, çocuğun kanını bulaştırmadın; bayrağını yanan mabetlerin, yanan beldelerin harabeleri üzerine dikmedin; senin cengin beşeriyetin en büyük davasının bir harbi oldu; bayrağın dünyanın sancağı oldu.

Bunun içindir ki yer yüzünün bütün milletleri senin alnında insaniyetin rüyasını gördüler; kalbinde adaletin aşkını duydular; türkünde asrın sesini işittiler; ve sende istikbalin ümidini keşfettiler. Ve yine bunun içindir ki başka dinlere inanan, başka dillerle konuşan ırklar seni dünyanın kahramanı tanıyorlar ; kendilerinin hemşehrisi gibi seviyorlar;siperini vatanlarının bir kalesi, süngünü haklarının bir silâhı gibi buluyorlar zaferini kendi zaferleri gibi selâmlıyorlar. Esir ve mazlum milletlere seni göstererek : (Zincirinizi parçalamak, boyunduruğunuzu kırmak istiyor musunuz? Kahraman Türkün yaptığını yapınız!...) diyorlar.

Ben eminim, yarın taassup ve kinlerin öldüğü, insanlarda insan olmak vicdanı uyandığı ve hak ve hakikate hürmet edilmeğe başlandığı bir devirde sen daha iyi anlaşılacaksın.

Bil ki o zaman yakın ve uzak memleketlerden bir çok yolcular senin harbettiğin yerlere gelecekler; kan ve ateşten harflerle yeni bir kahramanlık destanını yazdığın kayalara tırmanacaklar; yüksek tepelerden aziz hayalini görecekler; dünyalara: (Hak ve hürriyet!) diye haykıran sesini duyuyor gibi olacaklar ve (Avrupa'nın dört devletine, onun katil ateş ve demirine, kahır ve şiddetine ve bunlardan daha katil olan taassup ve kinine, hırs ve gururuna karşı eski Roma'nın fatihi olan Cermenler bayraklarını indirdi; yeni Makedonya'nın en muharip milleti olan Bulgarlar silâhlarını teslim etti. Lâkin bu kuvvete karşı yalnız Türktü ki, vatanının kapılarını mezarlar gibi kapadı; isyan yumruğunu bir ağır çekiç gibi kaldırdı; yüzüne kırpılmaz gözlerle bakan ölümün karşısında esareti tahkir etti; kendisine uzatılan zinciri silâh ve kefeni bayrak yaptı; hak ve hürriyetinin cengini etti ve zaferini kazandı) diyecekler.

Ey meçhul asker, bilmiyorum ki sen kimsin?

Bu devleti kuranlar zafer türküleriyle köprüsünden geçerken dalgalarını, akışını durduran Sakarya'nın hikâye ve destanlarıyla büyümüş bir Karageçili misin? yoksa Aydın ve Ödemiş ellerinde üç telli bir sazla sarı zeybeğin yurdu için:

(Allah dedim yatağana dayandım; Ben senin için al kanlara boyandım.)

türküsünü çağıran efelerden misin?

Erzurum'un Kop dağları gibi binlerce serencam görüp geçirmiş ve mağrur alnını hiç bir kuvvet önünde iğmemiş bir serhat evlâdımısın? Yoksa ak köpüklü dalğaları sahillerde kayaları ağartan ve gökler den uçan kuşları kapan Karadenizin bir fırtma çocuğu musun?

Buğda dağlarının sık ormanları içinde yabani mandaları kementle tutan,sesinin dehşeti kartalları yuvalarından kaçıran Karaisalı bir dağlı mısın? Yoksa aslan yelelerine benzeyen saçları dalgalı ve ağzı köpüklü kır atını bulutlarla şimşeklerle yarış ettiren bir Çukurovalı mısın?

Karagöl yaylalarında, Haymana ovalarında sürülerini kavalının sesiyle geyiklerin su içtiği pınarda suvaran, sarı çiçekler serpilmiş kekik otlu yerlerde otlatan dağarcığı mavi püskülü bir obalı mısın? Yoksa İstanbul'un, Izmir'in geniş meydanlarında Türkün gücünü, Türkün çevikliğini bütün hünerleriyle gösteren bir şehir çocuğu musun?

Evet meçhul bir askersin; meç

Maslak faciası nasıl oldu ?

Ekonomi

Paris sergisine eşya göndereceğiz

Muhtelif müesseseler hazırlanıyor

Yerli mallar pazarı Paris sergisinde teşhir edilmek üzere zengin bir mensucat koleksiyonu ihzar etmektedir. Sanayi ve Maadin Bankasının muhtelif mensucat fabrikalarının, muhtelif kumaşlarından terekküb eden bu kolleksiyon millî mensucatımızın inkişafı ve tekemmül derecesi hakkında ecnebilere tam bir fikir verebilecektir.

İş Limited şirketi de fındık ve saire üzerinde muamele yaptığı maddelerden ayni sergi için koleksiyon hazırlamaktadır.

Turing klüp de memleketimize seyyah celbi için memleket manzaralarına ait hazırlattığı levha ve kartpostalları sergide meccanen ziyaretçilere tevzi edecektir.

Bir haftalık ihracat

Son bir hafta zarfında muhtelif ihracat mıntakalarından şu miktarda ihracat yapılmıştır:

İstanbul mıntakasından: 101 sandık afyon, 322 balya tiftik, 705 çuval kuşyemi, 115 balya yapağı, 510 çuval fındık ihraç edilmiştir.

İzmir mıntakasından: 984,000 kilo arpa, 600 kilo afyon, 55,000 kilo pamuk, 23,000 kilo tütün, 18,000 kilo üzün, 6,000 kilo taze üzüm ihraç edilmiştir.

Mersinden: 767,000 kilo arpa ihraç edilmiştir.

Samsun'dan: 1600 kilo tütün, 830 sandık yumurta ihraç edilmiştir.

Antalya'dan: 1570 metre mikâbı kereste ihraç edilmiştir.

Romada bir sergi

ROMA, 28 A.A. — Gelecek sonbaharda Roma'da M. Mussolini'nin himayesi altında açılacak olan ilk beynelmilel müstemlekât sanayii sergisi için hazırlıklara başlanmıştır. Bu sergiye Fransa ile Belçika'dan başka Danimarka hükûmeti deresmen iştirak edecektir. Bilhassa Danimarka resim, Nahit ve tatbikî sanayi şubelerile iştirak edecektir.

Gronland (yeni İtalya) için ayrı bir şube açılacaktır. Burada bu mıntakaya ait san'at eserleri ve halk edebiyatı koleksiyonları teşhir edilecektir.

Kutup havalisinden bazılarına ait esrarı ortaya çıkarmış olan son keşifler bu mıntakaya ait şubeye fevkalâde bir ehemmiyet verdirecektir.

Paristen kavun isteniyor

Uzunköprü kavuncuları Avrupa'ya kavun ihracı için bütün hazırlıklarını ikmal etmişlerdir. Kavun sevkiyatını temin için şehrimize de bir heyet gelmiştir. Avrupa'ya ilk kavun ihracına bugünlerde başlanacaktır.

Paris sefaretimizden İhracat ofisine bildirildiğine göre, Paris'te bir müessese kavunlarımızı şimdiden, 7 franka ve teşrinievvelden sonra da 25 franka kadar almağı teklif etmektedir.

Diğer taraftan Viyana sefareti de teşrinlerden sonra kavun gönderilmesini tavsiye etmektedir.

Oda, Balkan komitesinde

Ticaret odası Balkan komitesi yarın Odada heyeti umumiye halinde içtima edecektir. Bu içtimada Balkan Ticaret odası nizamnamesine kat'î şekli verilecektir.

Amerikada pamuğun vaziyeti

İhracat ofisine gelen malûmata nazaran, Amerika'da pamuk vaziyetindeki teşevvüş devam etmektedir. Farn Board içinde bulunduğu müşkülâtı izale için, azamî gayret sarfetmektedir. Müstahsillere ellerinde bulunan pamuğun üçte birini imha etmek için yapılan teklif suya düşmüştür. Bunun üzerine Farn Board ortaya yeni bir plân atmıştır. Bu teklif, pamuk kooperatiflerine verilecek avansa mukabil ellerindeki pamuğu Farn Board'a vermeleri ve bu stokun bir müddet piyasaya çıkarılmaması esası üzerindedir. Maamafih bu teklif de pek mülâyim karşılanmamıştır.

Diğer taraftan Amerika âyan azasından iktısatçı bir zat da bir teklifte bulunmuştur. Bu teklifi Farn Board'ın bu sene yedi milyon balya pamuk mubayaa etmesi, buna mukabil Amerika pamuk müstahsillerinin de gelecek sene pamuk zeretmemeleri esası üzerindedir.

Avrupa ve Amerika müessesatı zarar içindedir. Stok miktarı milyonlarca kiloya baliğ olmaktadır. Mersin mıntakasındaki stok miktarı 4,770,000 kilodur.

Kambiyo Borsası

Isterlin	1030,	Kuron	15,93,
Dolar	0,47,23,	Şiling	3,36,00
Frank	12,03,50	Pezeta	5,19,50
Liret	9,02,	R. mark	1,98,50
FrankB.	3,38,30	Zloti	4,20,
Drahmi	36,43,	Pengü	2,70,90
Frank İ.	2,42,30	Ley	79,30,
Leva	65,10,	Dinar	26,80,
Florin	1,17,	Çervoneç	1088

Borsa harici		
	Altın	914,
	Mecidiye	52,50
	Banknot	265,

Esham ve Tahvilâtın nevi

İstikrazı dahili	92,50
Düyunu muvahhide	70,
İkramiyeli Demiryolları	3,50

Vilâyette

Mektum Emlâk

Vilâyete ihbarlar tekrar başladı

İstanbulda daha pek çok mektum ve metrûk emlâk bulunduğu yazılmıştı. Muhbirler kendilerine ikramiye almadıkları için bildikleri emlâkin de adreslerini vermekten içtinap ettikleri de söylenmişti. Bunun üzerine bu gibi mektum emlâki ihbar edenlerin ikramiye haklarının mahfuz olduğu hakkında Vali muavini Fazlı Beyin beyanatını yazmıştık.

Bu beyanat çok hüsnü tesir yapmıştır. Dün bir zat Vilâyete iki mektum metrûk emlâkin adresini vermiş ve tahkikata başlanmıştır.

Yeni mektupçu

Yeni Vilâyet mektupçusu Osman Bey, yarın işine başlayacaktır.

Bir tetkik heyeti

Diyanet işleri müdiriyetinden Vilâyete gelen bir tahriratta Kuranıkerim ve hadisi şeriflerin tercüme ve tefsiri hakkında bazı hususatı müzakere ve takip içinDiyanet işleri riyaseti heyeti müşavire azasından Ahmet Hamdi ve zat işleri müdürü Tevfik Beylerin İstanbula izam olundukları bildirilmiştir.

Adliye vekili

Adliye vekili Yusuf Kemal Bey dün Ankaradan şehrimize gelmiştir. Vekil Bey, dün öğleden sonra bazı Adliye devairini teftiş etmiştir.

Holanda kraliçesinin yıldönümü

Hollanda Kraliçesinin senei devriyei tevellüdü münasebetile sefarette maslahatgüzar tarafından dün koloniye bir resmi kabul yapılmıştır.

İtalyan sefareti adlî müşaviri gitti

İtalya sefareti müşaviri adlîsi M. Galli ile sefir cenaplarının biraderleri M. Faosto Allauzi dün İtalyaya gitmişlerdir.

Mahkemelerde

Akşam aleyhindeki yeni dava görülüyor

" Haydutlar Kralı „ hakkındaki haber ve E. Tahsin Beyin sözleri

Haydutlar kralı başlığı altında yazdığı bir fıkradan dolayı Akşam gazetesi umumî neşriyat müdürü Enis Tahsin Bey aleyhine yeni matbuat kanununa muhalefet cürmile açılan dava dün ikinci cezada görülmüştür.

Akşam neşriyat müdürü, yazılan fıkranın Amerikan gazetelerinden nakledilmiş bir haberden ibaret olduğunu, bunun haydutluğu arzu ve halkta imtisal uyandıracak mahiyette bulunmadığını izah ederek demiştir ki:

— 23 senelik gazeteciyim. Muhtelif gazetelerin mes'ul müdürlüğünde de bulundum. Mahkemeye niçin gittiğimi bilir, ona göre hazırlanırdım.

Bu defa hiç bir şey anlamadım. Tevkif edilmiş, yakası kanunun pençesine geçmiş, bir adamdan bahsediliyor. Enis Tahsin Bey, bundan sonra İkdam gazetesinde müterci mbulunduğu sırada İstanbul köpeklerinin adaya nefyinden sonra kedilerin çoğaldığına dair bir fıkra tercüme ettiğini, anlattıktan sonra sözüne devam ederek dedi ki:

— Musahhih, eski zihniyetli bir adamdı. Elinde provalarla geldi. "Siz gazeteyi kapatacak mısınız?„ diye bağırıp çağırıyordu. "Ne var ne olmuş?„ dedik. Köpek ve kedilere dair olan fıkrayı gösterdi.

Meğerse adalara nefyedilen köpekler ricali sabıka imiş. Kedilere gelince bununla İttihatçılar kastediliyormuş. Bendeniz, bu defa açılan dava ile bu zihniyet arasında bir müşabehet buluyorum.„

Son günlerde gazetenin mündereca tına pek ziyade dikkat ediyorum. O kadar ki eski aile münasebatından bahseden mutat bir yazıyı bile gazeteye koymadım.„

Müddeiumumî Kâmil Bey, Haydutlar kralı yazısının teşvik ve imtisal uyandıracak mahiyette olduğunu ileri sürerek, Enis Tahsin Beyin tecziyesini istedi. Maznun müdafaasını yapması için muhakeme2 eylûl çarşamba gününe bırakıldı.

Bıldırcın davası

Bıldırcın aleyhine açılan müstehcen neşriyat davasına dün de birinci cezada devam edilmiş ve müdafaa şahidi olarak gösterilen Cümhuriyet Neşriyat müdürü Kemal Salih Bey dinlenmiştir.

Bıldırcın mes'ul müdürü Muammer Raşit ve Çallı İbrahim Beylerin de şahit olarak dinlenilmesini istediğinden tebligat yapılmak üzere muhakeme, 5 eylûl cumartesi gününebırakıldı.

Va-Nu Beyin beraati

"Niçin hapse mahkûm oldum?„ serlavhası altında yazdığı bir fıkra heyeti hâkimeyi tahkir mahiyetinde addedilerek Akşam muharrirlerinden Vâlâ Nureddin Bey aleyhine bir dava açılmıştı. Dün bu davanın rüyetine 2 inci cezada başlanmıştır.

Vâlâ Nureddin Bey, bu yazıyı sadece matbuat davaları için Jüri usulünün ihdasına taraftar olduğunu göstermek maksadile yazdığını, heyeti hâkimeyi tahkir etmek aklından geçmediğini, bilhassa azası arasında bir Hanım bulunan bir mahkeme heyetine nuhu nebi zamanından kalma fikirler atfetmek kimsenin hatırından geçmeyeceğini söyleyerek beraatini istedi.

Müddeiumumî Kâmil Bey hakaret cürmünü sabit gördü. Mahkeme heyeti müzakere ettikten sonra Vâlâ Nureddin Beyin matbuat davalarında jüri usulünün kabulü noktai nazarını müdafaa ettiğine, yazıda hakaret kasti bulunmadığına kanaat hâsil ederek maznunun beraatine karar vermiştir.

Mahkûm oldu

Eniştesi Ahmedi öldüren Nureddin isminde bir maznun dün 1 sene 11 ay 15 gün hapse mahkûm olmuştur.

Istanbulda beklenen Rus amelesi

Şehrimize gelmelerine intizar edilmekte olan Rus amelesinin dün gece Okrayna vapuru ile limanımıza muvasalatı bekleniyordu. Maamafih gece geç vakte kadar vapurun muvasalatına dair malûmat alınamamıştır. Vapurun limanımıza bu sabah vâsıl olmuş bulunması muhtemeldir.

Amele şehrimizde üç gün kalacaktır. Amelenin bu müddet zarfında geziş programı belediye tarafından tanzim edilmiştir.

Gene Maslakta Bir facia oldu

Ağır ve hafif bir çok yaralılar var

Dün sabah şoför Ahmet Efendinin idaresindeki 3533 numaralı otobüs 14 kişi ile Büyükdereden hareket ederek, sabah saat 7,5 raddelerinde Maslak yoluna geldiği zaman, direksiyon rotası yuvadan çıkmıştır. Bunun üzerine şoför direksiyonu kullanamayarak otobüsü ağaca bindirmiş ve içinde bulunan 14 müşteriden ikisi kadın, üçü erkek olmak üzere beş kişi hafif surette yaralanmıştır. Otomobil parça parça olarak hendeğe yuvarlanmıştır. Kaza o kadar şiddetli olmuştur ki, otobüs bir ağacı devirerek geçmiş ve ikinci bir ağaca çarpmıştır. Otomobilin ön tekerlekleri parçalanmış ve camları kırılmıştır. İçinde bulunanlardan Anastas, Danyel Efendiler de hafif surette başlarından, Hayri Bey sol gözünden, ve Madam Madlen de omuzundan bir az ağır surette yaralanmışlardır. Mecruhların hepsi de Etfal hastanesine kaldırılmışlar ve tedavileri yapıldıktan sonra evlerine gönderilmişlerdir. Kaza mahalline gelen seyrüsefer makine mühendislerinden Kadri Bey, kazanın vaziyetini tesbit etmiştir. Şoför Ahmet Efendi derdest edilmiştir. Şoför Ahmet Efendi diyor ki: "Maslağa saat sekizde geldiğimiz zaman yokuşu çıkarken direksiyon sol tarafa doğru eğrilmeğe başladı, ondan sonra ne olduğunu bilmiyorum.„

İki kaza daha

Cuma günü saat 18 raddelerinde Büyükdere tarafından gelen şoför Ziya Ef. idaresindeki 2052 numaralı otomobil ile Taksimden gelen ve şoför Abdülkadir Efendinin idaresindeki1944 numaralı otomobil Maslak yolunda müsademe etmiş ve şoför Abdülkadir Efendinin idaresindeki otomobil diğer otomobilin sağ çamurluğuna çarparak dingil, şasi ve diğer aksamını parçalamışır. Otomobilin camları kırılmışsa da içeride bulunan 3 yolcuya bir şey olmamıştır. Dün de Taksimden Yenimahalleye giden 3405 numaralı otobüs Taksimden hareketinden beş dakika sonra makinesi bozulduğu için yoluna devam edememiş ve yolcularını başka bir otobüs almıştır.

Maaş salıya!

Umumî eylûl maaşı salı günü verilecektir.

Leh sefiri Ankaraya gitti

Leh sefiri M. Olchowsky Ankaraya gitmiştir.

Belediyede

Gazi Köprüsü

Belediye tekrar kambiyo müsaadesi istedi

Belediye Gazi köprüsünün bir an evvel yapılmağa başlanması için dün vekâlete tekrar müracaat ederek kambiyo müsaadesi istemiştir. İstenen kambiyo müsaadesi üç milyon liradır. Köprünün inşaatı dört sene sürecektir.

Kâğıtane - Şişli caddesi

Belediye Kâğıthane - Şişli caddesini yaptırmağa karar vermiştir. Ancak bütçede bu hususta tahsisat olmadığından bu yolun inşası gelecek seneye kalmıştır. Gelecek sene muhakkak inşa edilecektir. Bu sene Meşrutiyet caddesi inşa edilecektir. Cabi sokağının lâğımlarının tamiri ikmal edilmiştir. Kaldırımların inşasına da yakında başlanacaktır.

El frenleri bozuk otobüsler

Belediye memurları dün Kadıköy otobüslerinin hepsini anî bir teftişe tâbi tutmuşlardır. Otobüslerden birinin freni bozuk olduğundan, derhal faaliyetten menedilmiştir. Otobüslerin muayenesi esnasında yeni bir sahtekârlık meydana çıkmıştır. Otobüslerin hemen ekserîsinin el frenleri bozuktur. Ve bunların tamiri için otobüslere bir mühlet verilmişti. Mühlet bittiği halde bunlar el frenlerini yaptırmamışlardır. Yalnız ayak freni kullanmaktadırlar. Bozuk olan el frenlerini gizli olarak bir tel ile ayak frenine bağlanmaktadır. Bu suretle el freni hareket edilir gibi yapılarak gene ayak freni kullanılmaktadır. Bu sahtekârlığın önüne geçilmek için seyrüsefer memurları sıkı teftişata devam edeceklerdir.

Sirkeci - Bakırköy otobüsleri

Sirkci ile Bakırköy arasında 10 otobüs işletmek üzere Yılmaz otobüs şirketi belediyeye müracaat etmiştir. Belediye esas itibarile bu teklifi kabul etmiştir. Otobüsler tramvay güzergâhında da durak mahalleri yapacak, müşteri taşıyabilecek lerdir.

Seyrüsefer müsaadesi yakında verilerek, otobüsler işlemeğe başlayacaklardır.

Paris akıl hıfzıssıhha s kongresi

Pariste 20 eylûlde toplanacak olan beynelmilel akıl hıfzıssıhhası kongresine Türkiye akıl hıfzıssıhhası cemiyeti namına hapishane umumî sertabibi Dr. Zati Beyin gönderilmesi tesbit edilmiştir. Dr. Zati B. salı günü hareket edecektir.

---

hul bir elle binlerce şehidin içinden rast gele alınmış bir adsız kahramansın. Senin kim ve nereli olduğunu Allahtan başka kimse bilmez?

Yalnız bilinen bir şey varsa o da şudur: Bir Türksün. Arzın en büyük nehirlerinin kaynak ve yatakları gibi en geniş harita ve sınırlarını değiştiren, dünyanın yolları gibi tarihe de yeni yollar açan bir ırkın o kahraman çocuğusun ki asırların fırtınaları başının üstünde uluyarak haykırmış, ve sayısız yılların felâket selleri vücudünün üzerinden geçmiş olduğu halde kalbinde yanan ateşin bir kıvılcımını bile söndürememiş ve bu kıvılcımlar engin denizlerin sedeflerindeki kırmızı inciler gibi kalmıştır.

Evet ey aziz kahraman, sen bu gün de ecdadının yeyitlik ruhunu taşıyorsun. Lâkin bundan başka bir yeni aşk ve bir yeni iman daha taşıyorsun ki o da milliyetçiliktir.

Milliyetçilik. Bu, sana yeni dünyanın yeni kanunlarını öğretti, başlıyan bir asrın seslerini işittirdi; yeni bir alev koydu; seni milliyetçi bir kahraman yaptı. İşte sen bu yeni kuvvetle harbini yaptın; bu yeni kuvvetle zaferini kazandın.

Ben öyle iman etmişimdi ki senin bu harp ve zaferin Yavuzların, Süleymanların harp ve zaferlerinden üstündür. Zira sen bir Çaldıran için, bir Mercidabık için, bir Belgrat için, bir Bodin için harbetmedin. Bir İstanbul için, bir İzmir için, bir Edirne için, bir Bursa için, bir vatan olan Türkiye için harbettin. Bunun için zafer bayrağın taassup ve gururun değil hak ve hürriyetin bayrağıdır.

Bu bayrağın altında aziz çatılar var: Biz bunların alevli ocaklarının önünde çocuklarımızın hürriyet türkülerini dinliyoruz. Tarla ve tezgâhlar var: Biz bunların üzerinde serbest kollarımızla çalışıp kazanıyoruz; değerli kürsüler var: Biz bunların üstlerinde şiirlerimizle, hitabelerimizle, derslerimizle, konferanslarımızla hür milletimizin terakki ve saadetini hürseslerimizle haykırabiliyoruz ve kendimizi hür Türkiyenin o hür ve mes'ut evlâtları olarak duyuyoruz ki, bu duygularımızı arzın

Gerçektir ki, ey aziz kahraman, atalar ünlü yeğitlerdiler. Ordularını dünya yollarından geçirdiler; dünya kapılarının önlerinde (Zafer!) diye haykırdılar; öyle debdebeli bir saltanat vücude getirdiler ki onun padişahlarının üç kıt'a üzerine kurulan tahtı önünde yirmi millet dize geldi; atının ayak bastığı, buyruğunun okunduğu yerlerde yüz milyon insan esir ömrü yaşadı.

Lâkin sonra ne oldu?...

Ah, hırs ve gururun, kahır ve şiddetin insanı olmak büyük olmak değildir. Büyüklük, esirleri zincire vurmak değil, hür insanların demirlerini kırmaktır. Büyüklük, tunç kapılı beldeleri, gıranit hisarları zaptetmek değil, dertli gönülleri, muztarip ruhları fethetmektir. Âdil ve hürriyetperver olmakladır ki bir insanı büyükler sırasına katarlar ve ölmezlere karıştırırlar.

İşte bundan dolayı ben senin hak ve hürriyet kahramanı Mustafa Kemal'ini o Mısırın, İran'ın Sırbistan'ın ve Macaristan'ın fatihlerinden daha aziz tanıyorum. Benim vatanımı kurtaran, milletimi esaretten hürriyete çıkaran, benim hür Türk vatandaşlığımı, hür Türk şairliğimi koruyan bu büyük kahramanın önünde beyaz başımı minnet ve hürmetle iğiyorum, onun dileğini bir hakikat yapan senin önünde de, ey aziz kahraman, yine beyaz başımı minnet ve hürmetle iğiyorum.

Ey meçhul asker! Senin mezarın bir mağrur hükümdarın veya haris bir fatihin mezarı gibi muhteşem değildir; mermer ve somakilerle yapılmış, som yaldızlarla işlenmiş değildir. Bu, sade ve süssüz bir mezardır ki toprağı kahramanlarına tapan bir milletin göz yaşlarıyla kazılmış ve taşı kahramanlarını unutmıyan bir milletin sayğılarıyla dikilmiştir.

Senin bu mezarını ziyaret için yakın ve uzak yerlerden akın akın bir çok ziyaretçiler gelir. (Oğul oğul) diye ağlamaktan gözleri alil olmuş analar gelir. Duvaklarını matem örtüsü yapmış gelinler gelir; sevda türküleri hicran sayhaları olmuş nişanlı kızlar gelir; bir çok sakat ihtiyarlar, bir çok yetim çocuklar gelir. Bunların her biri sana doğru kollarını açarak: (Benimsin) der. Çünkü sen tek bir insan değilsin; bütün bir ordunun bir timsalisin; kendinin değilsin bütün milletinsin. Sevgililerini kaybedenler göz yaşlarıyla aradıklarını sende bulmak isterler.

Senin bu mezarın bazı vakit bir mihrap olur; bunun kapısı önünde bütün ihtiraslar ölür. Burda gözler hiddet ve gazapla değil rikkat ve şafakatle ağlar; Yürekler kin ve husumetle değil, ıstırap ve heyecanla çırpınır, Kollar vurmak ve öldürmek için değil, dua etmek için kalkar; dudaklar istihza ve tahkir için değil, ümit ve teselli için açılır.

Senin bu mezarın bazı vakit de derin bir yara olur; içi kanla dolu bir ağız olur. Bu ağız senin kahramanlığın kadar büyük olan mazlumluğunun bütün facialarını anlatır. İnsaniyete: (Eğer sen olsaydın bu aziz kurban olmıyacaktı) der, onu isyana çağırır: (Tiran'lara ölüm) diye haykırır. Bu ağız senin kendini vatanın hak ve hürriyeti için kurban ettiğini ve onu milletin namus ve hamiyetine emanet eylediğini söyler. Millete: (Sen vatan için dökülen bu kana, hürriyet için [illegible] met et!) der: (Vatanı menfaat ve hırslarına feda edenlere, hürriyeti canları gibi korumayanlara lânet) diye haykırır.

Bu haykıran susmaz sesi insaniyet işittiği gibi biz de işitiyoruz; bu sese karşı insaniyet kendine düşeni yapacağı gibi biz de kendimize düşeni elbette yapacağız.

Bunun için ey aziz kahraman sen sakin ol, mezarında rahat uyu!

Bak, kadın, erkek, büyük, küçük hep senin mezarının önündeyiz. Burda Allahın huzurunda, tarihin huzurunda, vatanın huzurunda, senin huzurunda yemin ediyoruz, kanımla kızarmış, arkada bıraktığın aziz canların göz yaşlarıile sulanmış şehitlikler namına, İnönü namına, Sakarya namına, Dumlupınar namına and içiyoruz ki biz de senin yaptığını yapacağız: Senin bize emanet ettiğin bu aziz toprakları ya bir vatan olarak koruyacağız, bizden sonra doğacak olanlara bırakacağız; ve ya kendimize mezar yapacağız.

Milliyet

Aslın umdesi "Milliyet" tir.

30 AĞUSTOS 1931

İDAREHANE — Ankara caddesi No: 100 Telgraf adresi: Milliyet, İstanbul.

Telefon numaraları:
24311 — 24312 — 24313

ABONE ÜCRETLERİ

	Türkiye için	Hariç için
3 aylığı	400 kuruş	800 kuruş
6 „	750 „	1400 „
12 „	1400 „	2700 „

Gelen evrak geri verilmez
Müddeti geçen nushalar 10 kuruş sattır. Gazete ve matbaaya ait işler için müdiriyete müracaat edilir.
Gazetemiz ilânların mes'uliyetini kabul etmez.

Bugünkü Hava

Dün azamî hararet 26, asgarî 14 derece idi. Bugün ruzgâr lodos hava açık.

FELEK

Sergi

Sermek mastarnıdan gelen bir kelimedir. Resim, karpuz gibi metahların sergileri meşhurdur. Üç senedir (Yerli mal bahar sergisi) ismi altında Galatasaray mektebinde de bir sergi yapılıyor. Evveli sergi ismile devlâdiye maaşlar da vardi. .

Ben sergiyi severim. Gizli bi kapaklısı olmadığından olanı biteni ortaya koyup samimî göründüğünden dolayı.. Eğer bir karpuz sergisi kadar açık ve samimî olursak daha tatlı ve renkli olmuşuz demektir. Ama içinde kabak ve hışır çıkanımız bulunursa bunu istisna addetmeli ve kaideyi ihlâl etmiyeceğini hemen hatırlamalıyız. .

Resim sergilerine gelince bunun herkes kıymetini takdir edemez. Çünkü resim sergilerinde o kadar ince san'atlar vardır ki; bizim gibi o inceliklere gayri vakıf adamlar onu takdir edemezler.. O sebepledir ki; resim sergileri hakkında mütalea beyan etmekten da ima çekinirim. . Sonra:

— Sen onu anlamazsın. O çarpık gördüğün hatların çarpıklığı soluk gördüğün renklerin silikliğidir ki; eserin kıymetini teşkil eder. Avrupada ayak gibi kokan pek makbul peynirleri bazı zevksiz adamların yiyemedikleri gibi sen de bu güzel eseri anlıyamazsın!

Deyiverirler.. Ben resmi anlamadığıma yanmam. Çünkü nihayet bununla bir şey kaybetmiş olmam. Fakat ismimiz anlamaza çıkar. Resim anlamaz deseler o da iyi.. Hiç bir şey anlamaz derler. Kredimiz düşer. .

Yerli mallar sergisine gelince: Onun hakkında beyanı mütalea edebilirim.. Çünkü onda gizli incelikler falan yoktur. Her şey açık! Son Yerli mallar sergisini de gezdim. İyi tarafları, yerli sanayiin inkişaf etmesi yüzünden mucibi memnuniyet cihetleri var. Lâkin!

Gel gelelim şu "lâkin„ e.

Efendim, nedir o gazoz bolluğu, frigo dedikleri donuk çikolata bolluğu nedir o pasta bolluğu. .

Diyeceksiniz ki;

— Efendi; Yerli malı değil mi?. .

Amenna! Öyle ise oraya bir de fırın şubesi açıp okkalık ekmek satmağa mani yok değil mi?.. Hayir yok.. Peki bunun sergilik nesi var!. .

Öyle zannediyorum ki, gelecek seneki Yerli mallar sergisi büyük bir pastahaneden başka bir şey olmıyacak.. Bu halile buna (Panayır) demek daha doğrudur. Serginin tam karşısındaki pastacı sergide bir şube açmış pasta satıyor. Çoluk çocuk da şapır şupur yiyor. Bu nasıl şey?!..

İlle o darlık!.. Allahım eğer birisi kazara:

— Yanıyoruz sıcaktan! sözünü yüksekçe söylese hasıl olacak panikten mutlaka bir kaç yüş kişinin canı yanacak. Eskiden koridorlarda mezat malı gibi şeyler yoktu.. Şimdi bütün koridorlar ufak mezat mallarile dolu.. Adamın geçmesine imkân yok!.. Bütün bunların en fenası sergide satış yapılmasıdır. Dediklerine bakılırsa Beyoğlu esnafı sergi kuruldu kurulalı elleri böğründe oturmuşlar.. Bu bir kâr değildir. .

Bana sorarlarsa bu sergiyi ya tam sergi yapar bir haftada bütün mallarımızı yalnız teşhir ettirir kapatırım. Yahut ismine İstanbul panayırı der, daha vâsi bir yerde yapar herkesin kolayca satış yapmasına imkân verirdim...

FELEK

Askerî makale

Büyük millî zafer

Başkumandan meydan muharebesi

A. R.

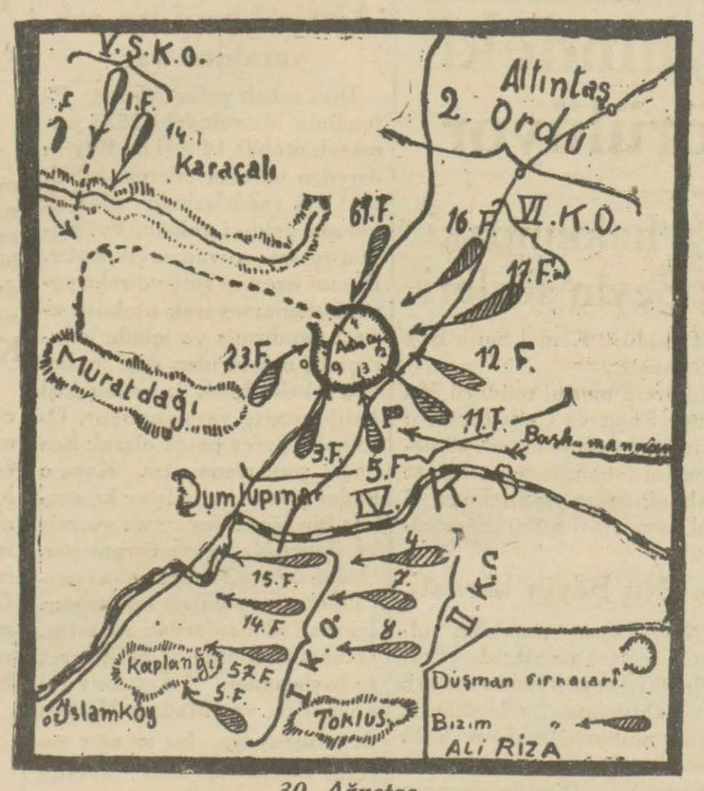

30 Ağustos

Mondros mütarekesinden hemen sonra idi.. Çöken Osmanlı imparatorluğu ileTürk milletinin de seması üzerine kara, kuzgun felâket bulutları çökmeğe başlamıştı.

Düşmanlarımız, mütarekenamede kabul ettirdikleri maddelere dayanarak ordumuzun silâhlarını toplamışlardı. Vatanın en değerli, en mamur, ve mühim noktalarını birer bahane ile işgal eylemişlerdi. Türk vatanı çepeçevre abluka edilmiş, sanki haricî âlemle münasebet için açık bir kapı; teneffüs için açık bir pencere bırakmamışlardı.

Maksatları artık gergi gibi anlaşılmıştı:

Dünya kuruldu kurulalı efendi yaşamış büyük bir millet esir edilmek isteniyordu.. Asırlarca dünya haritasını değiştirmiş büyük bir millet haritadan silinmek isteniyordu..

Şimdi ne olacaktı? Ne yapacaktık? Nasıl kurtulacaktık?

Çare?

Çare, ya İngiliz mandası? Ya Amerikan mandası!.. Propagandaları alabildiğine yürüyordu.

Sanki bu Türk milleti için en hafif kurtuluş çaresi idi!..

Derken nihayet 15 Mayısta Yunan ordusu, kara bir belâ silindiri gibi güzel İzmirin bağrına çöktü.. Şarka doğru yuvarlanmağa başladı. .

Yalnız birer noktasını işaret ediverdiğim şu felâketli günler sıralanıp giderken, herkes içine düştüğümüz bu zifirî karanlık gece de şaşkın, şaşkın, bocalarken, bu meyanda bu karanlık gecenin sabahını ecnebi mandalarında arıyanlar da çoğalırken, 19 Mayıs 1919 da abloka edilmiş ve en mühim düğüm noktaları tutulmuş Türk vatanının ortasında, Samsunda, Türk milletinin asil bağrından bir halâs güneşi doğuverdi..

Ancak o güneşin nuru iledir ki Türk milleti kurtuluş çaresini buldu, hedefini ve o hedefe giden yolunu gördü.

Ya hür yaşamak, ya ölmek..

* * *

Milâttan asırlarca evvel başlıyan tarihine hiç bir esaret sahifesi kaydettirmiyen Türk milleti için, mukadder olan akıbet, her halde esaret değil, asla değil, ancak efendilik veya ölümden birisi olabilirdi.

Efendilik te, esir olmamak için, her türlü fedakârlığı yapmaktan hiç bir an çekinmiyen ve nihayet bu uğurda icap ettiği ande hiç tereddüt etmeden ölmesini de bilen bir millet için her zaman mukadder olan bir vasıf ve seciyedir.. Bu vasıf ve seciye ise, Türk milletinde her milletten üstündür.. Buna da, tarih şahittir..

İşte Türk milletinin dehasını dimağında, duygusunu gönlünde bir miknatıs gibi toplıyan o tek adam, bağrından çıktığı büyük milletin bu tükenmez hazinesini herkesten iyi, sezdiği içindir ki, ona kurtuluş çaresinin ancak ve ancak kendi benliğinde, kendi ruhunda ve kendi kanındaki zengin kaynakta bulunabileceğini gösterdi..

"Ya hür yaşıyacağız, ya bu uğurda öleceğiz.. Bize, milletimize yaraşan budur..„ dedi.

Ya "istiklâl ya ölüm„ bayrağını açtı.. Bütün Türk milleti bu bayrağın altında tek bir vücudun uzuvları imiş gibi yekpare oldu..

Bu emsalsiz kafile, (Samsun) dan hareket etti. Erzurum, Sivas kongrelerinde daima artan kudretli bir iman ile kuvvetlene kuvvetlene Ankaraya geldi.. Orada Kurultayını kurup hâkimiyetini eline aldığını ilân etti. Ve bunu dünyaya kabul ettirip, Türk vatanını düşmandan temizlemek için de iki kere, (İnönü) ne, bir kere (Sakarya) ya, ve en nihayet de Kocatepeden Afyonun cenubundaki düşmanın müstahkem mevzilerine çarptı.. Bu üç yerde bozduğu ve yendiği, siperlerinden çıkardığı düşmanı kovalıya kovalıya bugün işte Dumlupınarda yakaladı.

O ana kadar kendisini mahsur bir kale içinde bırakan yedi düvelin emeli ile beraber, Yunan ordusunu bu sefer o kıskıvrak çevirdi.. Muhasara etti.. Ve mahveyledi..

(O) nun bu imha, plânını nasıl hazırlayıp, nasıl tatbik ederek yedi düvelin icra vasıtası olan Yunan ordusunu bugünkü çıkmaza nasıl soktuğunu 26 Ağustosta, ve onu tatbik eden 27, 28 Ağustos günlerinde anlatmağa çalışmıştık..

Bugün de, bu son ve kat'i neticeli Başkumandan meydan muharebesini okuyanlarımızın önüne koymak istiyoruz..

* * *

26 Ağustos sabahı, ordularına taarruz emrini veren Türk Başkumandanı, dört gün devam eden muharebe ve takip neticesinde asıl düşman ordusunu (Dumlupınar) da önlemiş ve şimale atmıştı..

29 - 30 Ağustos gecesi, ordumuz, dünkü krokimizde de gösterdiğimiz veçhile, düşmanı her taraftan kuşatmağa ve kuşatma çenberinin iki ucunu birleştirmeğe müsait bir vaziyete gelmişti..

(Afyon Karahisar) daki Başkumandanlık karargâhına sabaha karşı gelen raporlardan çıkarılan bu vaziyeti, o zaman Garp cephesi harekât şubesi müdürü bulunan Tevfik Bey (Riyaseticümhur başkâtibi) harita üzerine tespit etmişti. Hepimiz sevinç içinde idik.. Tevfik Bey derhal vaziyeti İsmet Paşaya götürdü. İsmet Paşa da, hemen Başkumandan Paşaya gönderilmesi emrini verdi..

Gazi, vaziyeti harita üzerinde görünce hemen Tevfik Beye Fevzi ve İsmet Paşaları yanına çağırmasını emir buyurdu..

Bu üç baş bir araya geldiler.. Plânlarının ve bu plânlarını icra için verdikleri emirlerin o anda verdiği neticeyi harita üzerinde bir daha tetkik ettiler..

Ve derhal "bu gün akşama kadar behemehal düşmanın her taraftan kuşatılarak yok edilmesi„ için icap eden veçheyi verdiler..

Bu veçhe dairesinde: Garp cephesi kumandanı İsmet Paşa, saat 6,30 da cephe emrini birer erkânı harp zabiti ile ordularına gönderdi.

* * *

Yeni tedbirler:

Gazi Hazretleri, yalnız bu kararı verip, icap eden emirleri tebliğ etmekle iktifa etmediler.. Vaziyet emirlerin, tasavvur olunan maksada harfiyen uygun olarak yapılması icap ediyordu..

Onun için de şu kararı verdi:

A) "Millî ordunun ihzar ve idaresinde dahiyane projeleri, müstesna kudret ve kabiliyeti" daima takdirlerine mazhar bulunan Büyük Erkânı Harbiye Reisi Fevzi Paşa Hazretleri, şimalden düşmanı kavramakta olan ikinci ordu nezdine gidecek ve bu ordunun verilen kararlar dairesinde sevk ve idare edilmesini temin edecek..

B) Bizat Gazi Hazretleri de, düşmana asıl darbeyi cenuptan ve garpten vuracak olan birinci orduya giderek, harekâtı bizzat idare buyuracak...

Ordularını, Şefinden, Başkumandanından aldığı ilham ve direktifler dairesinde idare ederek, iki İnönü ve bir Sakarya zaferi kaydeden ve son taarruzun da irişilmez saadetini duymağa ve duyurmağa başlayan Garp cephesinin bahtiyar kumandanı İsmet Paşa da Afyon Karahisarın da kalarak her iki ordunun harekâtını idare edeceklerdi..

* * *

Gazi ve Fevzi Paşa, bu karara tevfikan otomobillerile hareket ettiler.

Gazi Hz. leri, saat dokuza doğru Akçaşehirdeki birinci ordu karargâhına vardılar.. Ordu kumandanına vaziyeti ve vazifeyi, yapılacak şeyi anlattılar:

"Dördüncü kolordu tekmil fırkalarile ve süratle düşmanı kuşatsın. Ve kat'i netice alsın. Düşman ordusu behemahal yok edilmelidir.„ Buyurdular.. Ve bunun IV inci kolordu kumandanına tebliğ edilmesini emrettiler.. Bu sıralarda elde edilen esirlerden Türk ordusunun çevirdiği kuşatma çemberi içinde kalan Yunan ordusunun başında Başkumandanlık vazifesini gören Ceneral Trikopis ile ikinci kolordu kumandanı Ceneral Diyetis'in de bulunduğu öğrenildi..

Bunun üzerine Gazi Hazretleri birinci ordu kumandanına: "Kemaleddin Sami Paşaya söyleyiniz. Bizzat Trikopis ile beraber bütün düşman cenerallerini behemehal esir etsin„ emrini verdiler..

"Ve kendisi de vaziyeti daha iyi görmek, muharebeyi daha yakından idare etmek için birinci ordu karargâhında kaldılar. Dördüncü kolordu karargâhının tarassut mahalline kadar gittiler.. Oradan dürbin ile vaziyeti tarassut ediyorlardı.. Bu andaki vaziyet çok gergin ve çok kritik idi: Şimalde 61, 16 ve 17 inci fırkalarımızın cenuptan ve garpten de 11, 12, 5, 3, ve 23 üncü fırkalarımızın çemberi içinde kalan Yunan ordusu pek muannidane müdafaaya savaşıyordu; fırkalarımız, gittikçe bu düşmanın müdafaa hatlarına yaklaşıyorlardı, çemberi sıkıştırıyorlardı... Bu kıyametten nişan veren manzarayı dürbin ile seyretmek, Gazi için kâfi görülemezdi.. Oradan dürbinle gördüklerini gözlerile de görmek istiyorlardı.. Saat 14 e doğru düşmanın ateşi altında, 11 inci fırkanın tarassut mahalline gittiler. Oradan, o (Zafer tepesi) nden vaziyeti artık dürbine hacet kalmadan görebiliyorlardı. Vaziyeti oradan idare ediyorlardı..

* * *

Artık güneş batıya yaklaşıyor, akşamın esmerliği dereleri gölgeliyordu.

Gazinin hücüm emri:

Saat 14 ten beri, on birinci fırka kıt'alarının arasında, bu tepecikten meydan muharebesini idare buyuran Başkumandanın bu imha muharebesi için son emri şu olmuştu:

"Düşmanı gündüz gözü ile kuşatacaksınız. Düşmanın muannidane müdafaa ettiği mevkilere süngü hücumile gireceksiniz. Ve behemahal bugün kat'i netice almak lâzımdır. (Yani düşmanı yok etmek lâzımdır.) Bunun için bütün kıt'aların azamî fedakârlıkla ilerilemeleri ve bütün batarya ların ateş mevzilerine girmeleri ve düşmanın mevzilerini sarsmaları icap eder.„

* * *

Hücüm anı:

Başkumandanlarından bu emri alan Türk ordusunu görmeli idi!.. Onu dil ile yazı ile anlatmak imkânsızdır.

Düşman mevziine kim daha evvel girecek diye yarışan bir savaşma vardı...

Süngüsünü en evvel düşman bağrına saplamak gayretile, şehit düşen arkadaşlarının üstünden sıçrayarak düşmana saldıran askerlerimizin bu halâs anındaki yarışları, topçularımızın düşman mevziini altüst eden ve göz açtırmayan ateşleri, bu savlet ve şiddet karşısında düşmanın nevmida ne çabalayışları, tam bir kıyametânının örneği idi..

Ebedi kurtuluş saati:

Ebedi kurtuluş saati yaklaşıyordu. Güneş ufka yaklaşmış, son altın ışıklarını Türk Başkumandanının millî kinle ürpermiş altın saçlarına katıyordu..

Onda bile, Türkün ıztıraplıve karagünlerinin sonuncusunun bugün battığını müşdeleyen bir batış vardı.

Tam güneşin battığı, gök yüzünün karardığı bu dakikalarda idi.. Türk topçusunun harabeye çevirdiği düşman mevzilerinde büyük bir çatırdı koptu.. Türk süngüleri ile Yunan süngüleri çatışmışlardı. Yunan süngüleri kırılmış, Türk süngüleri düşmanın bağrına saplanmıştı.. Horra! sadaları ebedîyen kesilmişti...

* * *

Artık üç yıldır beklediğimiz kıyamet kopmuştu. Yunan ordusu ile beraber Yunan emeli ile beraber Türkü esir etmek hayali de orada gömülmüştü... Bu muharebenin, bu millî mücadele ve istiklâl meydan muharebesinin, büyüklüğü hakkında uzun bir şey ilâve etmeyeceğim. Onun verdiği netice esasen muazzam bir eser halinde ortada duruyor:

Tertemiz Türk Cümhuriyeti

* * *

Yalnız şu kadarını söylemeden geçemiyeceğim ki, o da şudur: Hiç şüphe yok, Türk tarihi serapa zaferlerle doludur.. Ancak verdiği neticenin büyüklüğü nazarı dikkate alınsa, tarihe, Türk tarihine, dünya tarihine yepyeni bir istikamet verir. bundan başka meydan muharebesi gösterilemez...

Hiç şüphesiz, Millî Türk devletinin, Türk cümhuriyetinin ve onun tabiî neticeleri olan siyasi ve içtimaî ve feyizli bunca inkılâplarımızın temeli burada bu meydan muharebesinde atılmıştır.. Bugün maddî ve manevî nemiz varsa ve bundan sonra da nemiz olursa ancak o temel medyunuz.

* * *

Sonra, bu zaferin, ne emsalsiz ma rumiyetlerin, ne eşsiz müşküllerin, ne denksiz yoksulluların iktihamile dahilî ve haricî ne âmansuz engellerin aşılması ile ihzar, idare ve muvaffakıyetle intaç edildiğini düşünürsek onun Türk tarihinde, ayni zamanda, tükenmez bir ümit ve kudret kaynağı olarak ebediyen yer tutacağını teslim ederiz..

O, herhangi bir müşkülün önünde irkildiğimiz zaman derhal onu hatırlamak, muvaffakıyet için, ümit v itimadımızın yerine gelmesi için kifayet eden zengin kudret kaynağıdır. O, alelâde askerî zafer değildir (Millî Hâkimiyet) in zaferidir. Bi kere onun için de emsalsizdir. Vayarının nesillerine de bunu böyle di şündürmeliyiz, onların dimağlarına gönüllerine bir iman halinde naki ve hakketmeliyiz.

Bu da, ancak, onun her yıl dönümünde, bütün milletçe, daha ziyade artan bir heyecanla tekrar ve tesi'i edilmek suretile yarınki nesle intikal ettirmekle mümkündür.

* * *

Dumlupınar zaferi, ebediyen Türk milletinin millî kâbesi olarak kalacaktır.

O zafer âbidesinin temelini kanla rile yoğuran, canları ile kuran "Şehit Askeri„ tazimle, heyecanla daima milletçe hatırlayacağız.. Takdis ve tebcil edeceğiz..

A. R.

İlân

İktisadı Millî Nezareti ile hali tasfiyede bulunan Londrada "THE CONSOLİDATED COMPANY LTD" şirketinin tasfiye memurunun muvaffakatı mücibince mezkûr kumpanyanın bütün işlerinin tasfiyesine ve tarafımıza tevdi edilen teminat akçesinden her bir sigortalıya hissesine ait meblâğın tevziine memur edildiğimizi mezkûr kumpanyanın bilumum sigortalılarına arz etmekle kesbi şeref eyleriz.

Alâkadaranın evrakı müsbitelerile birlikte Galatada, Voyvodada, Türkiye Millî hanındaki idarehanemize müracaatları rica olunur.

THE CONSOLİDATED sigorta kumpanyasının tasfiye memuru
LE PHENİX DE VİENNE
Türkiye Şubesi.

Kiralık Çiflik

Herkesçe maruf ve malûm olan Küçük Çekmecede Filorya Çifliği kiraya verilecektir. Talipleri Galatada Haraççi sokağında Dar hanında 5 numarada Mustafa Beye ve yahut Voyvoda Nur handa 7 numarada Osman Nuri beye müracaat etsinler.

Milliyet'in Edebî Romanı: 7

BAŞI DÖNÜKLER

İbrahim Necmi

— Tamam. İşte bu. Çok güzel gördün. Bütün bu gördüğün adamlar iki devrin ortasında yaşıyorlar. Bunların çocukları yeni zaman adamları olacak. Fakat kendileri, ister istemez, böyle karışık bir ömür sürüyorlar .

— 3 —

DANS EDERKEN

Vals başlar başlamaz, Muhteşem Nihat Hanımefendi dudaklarını büzen bir tebessümle, gözlerinin tatlı bir davetile Ahmet Nebile sofrada verilen kararı hatırlattı. Mahcup genç yüzü kızarmış, elleri hafifçe titriyerek, yüreği çarpa çarpa bu mevzun hareketli olgun kadını muzikanın nağmelerine uyarak döndürüyordu. Muhteşem Nihat Hanımefendi, cesaretlendirmeyi vadettiği gencin bir kız eli gibi küçük ve taravetli elini hafifçe sıkarak söz açtı:

— Neriman Cemşit Hanımı ziyarete gidecek misiniz, Nebil Bey ?

— Davet ettiler. Gitmemek ayıp olmaz mı, efendim ?

— Peki, gidiniz, ama bana vadediniz bakayım, bir taşkınlık yapmıyacağınızı.. Ahmet Nebil bu beklemediği sözden o kadar şaşaladı ki az daha tempoyu kaybediyordu.

— Yoo, ama şaşırmıyalım. Yeni girdiğiniz bu âlemde beni kendinize dost bir mürşit olarak kabul etmez misiniz?

— Lûtfederseniz, efendim.

— Sizi davet edenler olacak, size himaye vadedecekler, sizden şiir istiyecekler, siz bunları hep bana anlatırsınız; ben de size tutmanız lâzım olan yolu gösteririm, olmaz mı ?

— Emredersiniz, Hanımefendi .

— Yok, yok, emir falan değil. Artık biz teklifsiz iki dost olduk. Bana her düşüncenizi serbest serbest söylemelisiniz.

— . . . . . .

— Hadi söyleyin bakalım, şu sarışın bukleli Mebruke Numan Hanımı nasıl buldunuz?

— Pek güzel, efendim.

— Pek güzel, ha? Pek mi güzel, canım ?

— Bilmem ki, efendim, o kadar da fevkalâde.. .

— Ha! O kadar da fevkalâde değil, değil mi? Bravo Nebil Bey, ne doğru bir görüşünüz var. Güzel, amma halinde bir müptezellik var, öyle değil mi?

— . . . . . .

— Ey, Neriman Cemşit Hanım? Bakın bu kara kaşlı, kara gözlü bir güzel.. .

— Evet, efendim .

— Amma bak, Nebil Bey, affedersiniz, size böyle hitap ettiğimi....

— Estağfurullah, efendim, teşekkür ederim .

— Böyle teklifsiz konuşmamı tercih ediyor musunuz ?

— Elbette, hanımefendi .

— Amma siz de öyle konuşmalısınız... Bakınız, Neriman Cemşit Hanımda da adeta erkeğe benzer bir atılganlık, bir davet beklemeden kendi davet eder hal yok mu?

— Evet, efendim .

— İşte, görüyorsunuz ya, ona da pek güvenmemeli .

. . . . . .

— Ya Semiha Nazmi Hanıma ne dersiniz? Bakın, şurada Ferit Necdet Beyle danseden elâ gözlü, kıvrak hanım?

— Sofrada hiç dikkat etmemitşim, efendim

— Öyle, size biraz uzak düşmüştü. Amma şimdi görüyorsunuz ya ?

— Pek âlâ ,pek güzel, efendim.

— O, şimdi Neriman Cemşit Hanımla danseden Nazmi Beyin karısıdır. Zavallı ,iki evlenmesinde de mes'ut olmadı.

— İki evlenmesinde mi, efendim ?

— Evet. Hani sofrada yanınızda oturan Nevzat Süreyya yok mu? Bu hanımın ilk kocasından olan oğludur.

— Ya!

— Genç görünüyor amma biraz sıkışsa sizin de anneniz olabilir.

— Öyle, galiba .

— Bir de şu Süheylâ Hanımı, söyleyin, bakalım nasıl buldunuz?

— Zannederim, o da biraz taşkın bir hanım .

— Bravo! Neden anladınız?

— Sofrada en çok kahkaha savuran bu hanımdı da...

— Evet. Çok iyi anlamışsınız.

Valsin nağmeleri kesilirken, Muhteşem Nihat Hanımefendi bir daha gencin elini sıktı:

— Artık kararlaştı, değil mi? Bundan sonra en yakın iki dost gibiyiz. Bu hayatta ne zaman bir nasihate ihtiyacınız olursa bana geleceksiniz. Her zaman beklerim. Kabul günlerim pazartesidir amma sizin için her gün evdeyim.

— Teşekkür ederim, hanımefendi .

. . . . . .

Ahmet Nebilin vals oynaması bütün hanımların gözlerine çarpmıştı. Gramofona yeni bir plâk koymak için kolleksiyonu araştıran Nihat İlhami Beye bir kaç hanım sesi birden:

— Bir vals daha! Bir vals daha! Ahmet Nebil Beyle biz de oynayacağız .

Diye haykırdı. Cevat Bey, gülümseyerek himaye ettiği gencin muvaffakıyetlerini seyrediyordu. Muhteşem Nihat Hanım, misafirinden en kıymetli antikalarını bile esirgemiyen kibar ve âlicenap bir ev sahibi tavrile,

— Ahmet Nebil Bey tango, blüz, vanstep de biliyor .

Dedi. hanımlar, hep birden el çırparak :

— Bravo! Bravo!

Diye haykırıştılar.

Şimdi hepsi Ahmet Nebilin başına toplanmışlardı:

— Tangoyu benimle oynar mısınız, Nebil Bey?

— Sizinle bir blüz yapalım.

— Boston da yapar mısınız?

Genç birden bire kopan fırtınadan şaşalamıştı. Hanımların her birine:

— Başüstüne, efendim.

— Emredersiniz, hanımefendi .

— Hay hay, efendim.

Gigi kabul cevapları verirken dili dolaşıyor, yüzü kızarıyordu. Muhteşem Nihat Hanımefendi, tatlı bir himayekârlıkla gencin elinden tutarak :

— Çocuğu üzmeyiniz, hanımlar, gece bizim ya! Hepiniz le de oynar .

Dedi.

. . . . . .

Crépuscule'ün baygın kıvrak nağmeleri arasında Ahmet Nebille tangonun en ince figürlerini yapan Neriman Cemşit Hanım sordu :

— Bu çarşamba bana gelecek misiniz, Nebil Bey?

(Devamı var)

POLİS

Üsküdarda bir otobüsle bir tramvay çarpıştı

Otobüs hendeğe yuvarlanmışsa da, yaralanan ve ölen yoktur

Evvelki gün saat 17 buçukta Bağlarbaşından Üsküdara gitmekte olan 4 numaralı tramvay arabası Fıstıkağacı tevakkuf mahallinde yolcu indirmek üzere olan şoför Mehmet efendinin idaresindeki 3611 numaralı otobüse çarpmıştır. Sademe çok şiddetli olmuş, otobüs hendeğe yuvarlanmış, fakat büyük bir hüsnü tesadüf eseri olarak nüfusça zayiat olmamıştır. Otobüs ve tramvay hasara uğramışlardır.

Jandarmalara karşı gelen 12 sarhoş

Kasımpaşada Pişmaniye mahallesinde oturan bakkal İlyas efendi ile 11 arkadaşı evvelki gün tenezzüh maksadile Anadolu kavağında Abıhayat mesiresine gitmişler, yemişler, içmişler, eğlenmişler ve birazda sarhoş olmuşlardır.

12 arkadaş keyifler tamam olunca avdet etmek üzere yola çıkmışlar ve yolda tabancalarını çıkarıp havaya ateş etmeğe başlamışlardır. Silâh sesini jandarmalar işitmiş, ne olduğunu anlamak için 12 arkadaşın yanlarına giderek, silâh atmamalarını söylemişlerse de dinletememişlerdir. 12 arkadaş jandarmanın sözünü dinlemek şöyle dursun, jandarmaların üzerine hücum etmişler ve dövmeğe başlamışlardır.

Jandarmaların maruz kaldığı bu tecavüzü gören halk hemen koşmuşlar, Kavak polis merkezine haber vermişlerdir. Bu haber üzerine polisler yetişmiş, 12 arkadaştan dokuzunu yakalamışlar, Kavak sahil jandarma kumandanlığına teslim etmişlerdir. Kaçan üç kişi hakkında da tahkikata başlanılmıştır.

Panorama gazinosunda pıçaklaştılar

Tahmil ve tahliye amelesinden Ali ile arkadaşı Küçük Ali ve Panorama gazinosu sahibi Hasan efendiler evvelki gece Panorama gazinosunda bir masada rakı içerlerken, aralarında kavga çıkmış, neticede üç arkadaş bıçakla biribirlerini yaralamışlardır. Bunlardan Küçük Alinin yarası ağırdır ve Zükür hastanesine kaldırılmıştır. Diğerleri, yaraları tedavî ettirilerek, derdest edilmişlerdir. Haklarında takibata başlanılmıştır.

Maarifte terfi listesi

İlk ve orta mekteplerde terfi eden muallimler şunlardır:

55-70 liraya terfi edenler

Namık B. (Çemberlitaş O. M.), İbrahim B. (Eyüp O. M.) Müçteba B. (Erenköy K. L.), Mahir B. (Erenköy K. L.), Haydar B. (Kayseri E. L.), Sabit B. (Ankara E.L.)

45 - 55 liraya terfi edenler

Şükrü B. (Kütahya O. M.), Sıtkı B. (Kayseri K. O. M.), Yusuf Ziya B. (Denizli O. M.), Cemal B. (Tekirdağı O. M.), Hayrettin B. (Cumhuriyet O. M.), Cenap Refik B. (Manisa O. M.), Hüsnü B. (Gaziayntap O. M.), Nuri B. (İstanbul E. M. M.), Hilmi B. (Muğla O. M.) Emin B. (Çamlıca O. M.), Hasan Fehmi B. (İstanbul E. L.).

40 - 45 liraya terfi edenler

Sadiye H. (Kandilli K. O. M.), Arif B. (Çemberlitaş O. M.), Ömer Aydın B. (Kırşehir O. M.), Fazıl B. (Maraş O. M.), Nail B. (Manisa O. M.), Murat B. (Erzurum E. L.), Halim Sabit B. (Samsun O. M.), Şevket B. (Edirne O. M.), Suat B. (Pertevniyal L.), Ali Rıza B. (Ankara O. M.) Abdurrahman B. (Edirne K. O. M.), Süleyman Şevket B. (Istanbul K. L.), Fahri B. (Zonguldak O. M.), Kemal Cenap B. (Çankırı O. M.), Halit Bey (Galatasaray L.), Zekâi B. (Konya L.), Abdullah Kâmil B. (Silifke O. M.), Hüsnü B. (Samsun K. O. M.), Emine Semiye H. (Eyüp K. O. M)

35 - 40 liraya terfi edenler

Adil B. (Samsun K.O.M.), Hakkı Şinasi B. (Kars O. M.), Müştak B. (Erzincan O. M.), Derviş B. (Edirne E. M. M.), Hüseyin Avni B. (Trabzon E. L.), Emin B. (Konya O. M.), Rıfkı B. (Zonguldak O. M.), Fuat B. (Kayseri O.M.), Cemal B. (Afyon L.), Veysi B. (Elâziz O.M.), Rahmi B. (Sıvas E. M. M.), Nazif B. (Çorum O. M.), Salih B. (İstanbul K. M. M.), Abdurrahman B. (Edirne K. M. M.), Ahmet Hamdi B. (Tokat O. M.), Selçuk B. (Kilis O. M.), Ismail Hakkı B. (Adapazarı O. M.), Osman Cökçe B. (İstanbul O. M.), Rahmi B. (Elâziz O.M.), Rebia H. (Tekirdağı O. M.), Ihsan B. (Edirne O. M.), Tahsin Vehbi B. (Afyon L.), Gazali B. (Balıkesir E. M. M.), Mazhar B. (Galatasaray L.), Ruşen Zeki B. (Sıvas L.), Lûtfiye H. (Cümhuriyet O. M.), Tahsin B. (Muğla O. M.), Etem Ruhi B. (Balıkesir E.O.M.), Şehime Osman H. (İzmir K. L.), İhsan B. (Istanbul E.L.), Halit B. (Konya O. M.), Sait B. (Adana E. M.M.), Osman Abdullah B. (Sıvas L.), Abdullah B. (Samsun K. O. M.), Raşit B. (Rize O.M.), Mahir B. (Kadıköy E. O. M.), İsmail Münir B. (Kadıköy E.O.M.), Yusuf B. (Çanakkale O.M.), Yusuf Agâh B. (Nişantaşı K. O.M.), Eyüp Sabri B. (Adapazarı O.M.), Celâl Ferdi B. (Istanbul E.L.), Remzi B. (Edirne E.M.M.).

30 - 35 liraya terfi edenler

Aşım B. (Konya E.M.M.), Ömer Hakkı B. (Burdur O.M.), Mehmet Turgut B. (Nevşehir O.M.), Abdurrahman Şeref B. (Kars O.M.), Şükriye H. (Cümhuriyet O.M.), Mihrünnisa H. (Konya K.M.M.), Sabiha H. (İzmir K.M.M.), Sait Aydoğan B. (Gümüşane O.M.), Nuri B. (Kastamoni L.), Süleyman B. (Yalvaç O.M.), Tevfik Fikret B. (Isparta O.M.), Bahriye Hamdi M. (Elâziz O.M.), Sadi B. (Bursa O.M.), Kerim B. (Ankara O.M.).

25 - 30 liraya terfi edenler

Tevfik B. (Niğde O.M.), Nuri B. (Galatasaray ilk kısım), Ali Rıza B. (Erzurum E. M. M.), Mustafa Turhan B. (Trabzon E. M. M.), Hamdi Hasan B. (Edirne E.M.M.), Doğan B. (Kastamoni E.M.M.),Fıtrat Necip H. (Edirne K.M.M.), Ahter H. (İzmir K.M.M.), Fatma Aliye H. (Manisa O.M..), Samih Nafiz B. (Ankara E.L.), Hadi B. (Kabataş L.), Bekir B. (Adana L.), Ayşe Ismet H.(Ankara K.L.), Zehra H. (Erenköy K.L.), Sabahat H. (İstanbul K.M.M.), Necati B. (Bursa O. M.), Nejat B.(Balıkesir E.M.M.), NuretinB. (Eskişehir L.), Lütfi B. (Konya L.), Kemal B. (Kırklareli O.M.), Niyazi B. (Aydın O.M.), Avni B. Manisa O.M.), Bürhanettin B. (Gazi Osmanpaşa O. M.), Haydar B. (Antalya O. M.), Faika H. (Bursa K.M.M.), Semiha Cemal H. (Istanbul K.M.M.), Fikri B. (Elâziz E.M.M.), Nüzhet H. (Cümhuriyet O.M.), Muslâhittin B. (Galatasaray L.), Ziya B. (Eskişehir L.), Ali B. (Galatasaray L.), Zihni B. (Kilis O.M.), Celâl B. (Tekirdağı O.M.), Cevat B. (Kars O. M.), İhsan Fahir B. (Davutpaşa O. M.), Muvaffak B. (İstanbul E. L.), Ziya Sabri B. (Erzurum E. M. M.), Semahat Şevki H. (Bolu K. M. M.), Agâh Sırrı B. (İstanbul E.L.), Saime H. (Ankara K. L.), Mükerrem B. (Sıvas L.), Cemal B. (Krklareli O. M.), Recep B. (Bursa O.M.), Ali Turgut B. (Nevşehir O. M.), Raife H. (Kadıköy K. O.M.), Ferit Nuri B. (Van O. M.), Abdi B. (İstanbul K.M.M.), Faik B. (Elâziz O.M.), Ziya B. (Konya E,L.), Makbule H. (Edirne O. M.), Abdülkadir B. (Erzurum E. L.), Macide H. (Kastamoni O.M.)

22 - 25 liraya terfi edenler

Osman B. (Tokat O.M.), Faik B. (Erzurum E. M.M.), Abdülkadir B. (Konya K. M. M.)

20 - 22 liraya terfi edenler

Abdullah Can B (Zonguldak O. M.).

17,5 - 20 liraya terfi edenler

Baha B. (Bursa O. M.), Hasan Turan B. (Malatya O.M.), Yaşar B. (Aksaray O. M.), Remzi B. (Kütahya O. M.), Ali Ulvi B. (Aksaray 0. M.), Şemsettin B. (Tekirdağ O. M.), Kemal B. (Balıkesir E. O.M.) Rabia Abdullah H. (İzmit O. M.), Adalet H. (İzmit O.M.).

16 - 17,5 liraya terfi edenler

Rasim B. (Konya E.M.M.), Seza H. (Konya K. M.M.), Fikret H.

Birinci sahifeden geçen yazılar

Zafer byramı

(Başı Birinci sahifede)

rinden mürekkep olan bu 30 kişilik heyet dün sabah şehrimizden hareket etmiştir.

Heyetin hareketi için sabahleyin 9,50 da Haydarpaşadan kalkan Konya trenine iki hususî vagon raptedilmiştir. Heyete mahsus vagonlar Eskişehirde Konya treninden ayrılacak, Ankaradan, diğer şehirlerden Dumlupınara gitmek üzere Afyona gelecek olan diğer heyetlerin vagonları ile birleştirilerek Afyon Karahisara tahrik edilecektir.

Dumlupınarda nutuklar ve hitabeler irat edilecek ve bir geçit resmi yapılacaktır.

Dumlupınarda bulunacak Ankara heyeti de dün saat 12 de hareket etmiştir. Ankara heyeti 100 kişiden mürekkeptir.

30 ağustos Zafer ve Tayyare bayramı 30 ağustos günü memleketimizin her tarafında olduğu gibi şehrimizde de pek parlak merasimle tesit edilecektir.

Bu hususta kolordu kumandanlığı bir program hazırlamıştır. Program şu suretle tatbik edilecektir:

1 — Saat 9 dan 10 a kadar K. O. K. tarafından kolordu karargâhında zabitan ve hükûmet memurlarının ve diğer arzu eden zevatın tebrikâtı kabul edilecektir.

2 — Beyazıt'ta Darülfünun meydanında saat onda toplanacak kıtaat, askerî ve sivil mekteplerin ve sair teşekkülerini K. O. Kumandanı tarafından, saat 10,30 da teftiş ve muayeneleri yapılacaktır.

3 — Merasime iştirak edecekler şunlardır:

Askerî mektepler, muhtelif sınıflardan mürekkep kıtaat, polis kıt'aası, İtfaiye bölüğü ve otomobilleri, tayyare timsali, şehir bandosu. Mehter takımı, sivil liseler ve mektepler, esnaf cemiyetleri...

4 — Teftiş ve muayeneyi müteakip en kidemsiz bir zabit tarafından İstiklâl harbi ve Başkumandanlık muharebesi hakkında bir hitabede bulunulacak ve K.O. kumandanı tarafından buna mukabele edilecektir.

5 — Nutuklar bittikten sonra mızikalar İstiklâl marşını çalacak ve bu sırada orada hazır bulunanlar selâm vaziyeti alacaklardır. Bu suretle Meçhul asker selâmlanmış bulunacaktır.

6 — Bundan sonra Darülfünun bahçesinin Beyazıt kapısı önünde hazırlanacak tribünde bulunan Kolordu kumandanı önünden, toplanmış olan kıt'a ve mektepler ve sair teşekküler tarafından bir merasim geçisi yapılacaktır.

7 — Merasim geçişini yapan kıt'alar ve Harbiye mektebi Beyazıt, Divanyolu, Sultanahmet, Salkımsöğüt, Sirkeci, Karaköy köprüsü, Şişhane yokuşu, Galatasaray, İstiklâl caddesi yolu ile Taksime çıkacak ve oradan kışlalarına döneceklerdir. Mektep talebeleri vesair teşekküller Karaköyden itibaren harekette serbesttirler. İsterlerse ayni yolu takip ederler ve isterlerse Karaköyden yerlerine dönerler.

8 — Geceleyin asker ve talebe tarafından fener alayıları tertip ve icra edilecektir.

9 — Mezkûr gün tam zevalde Beyazıt ve Selimiyeden yirmi birer pare top atılacaktır.

Tayyare isimleri

Diğer taraftan bugün şehrimizde ve Yeşilköy Tayyare istasiyonunda Üsküdar, Beyoğlu, Adalar tayyarelerinin isim koyma merasimi yapılacaktır. Bu merasimde Beyoğlu namına Etem İzzet, Adalar namına Avni, Üsküdar namına Zühtü Beyler birer nutuk irat edeceklerdir.

Tayyare cemiyetinin eğlenceleri

Bugün için şehrimizdeki bir çok teşekküller deniz gezintileri ve eğlenceler tertip etmişlerdir.

Tayyare Cemiyeti Sarayburnu, Taksim, Kızkulesi parklarında ve Belvü bahçesinde eğlentiler tertip etmiştir. Buralarda sabaha kadar eğlenceler yapılacak, havaî fişekler yakılacak, havan topları atılacaktır.

Bebekte deniz yarışları

Gene Tayyare Cemiyeti tarafından Bebekte deniz yarışları tertip edilmiştir. Yarışların pek hararetli

Büyük Gün

(Başı Birinci sahifede)

harabesinin talihi taayyün ettikten bir kaç saat sonra idi. Fırka kumandanlarından Kâzım Paşa, (şimdiki Umum jandarma kumandanı) biri Liva diğeri Miralây iki esir fırka kumandanile beraber umumî karargâha geldi. Gazi Başkumandan, Fevzi ve İsmet Paşalar, bir köy evinin damında kurulan büyük bir çadırın içinde oturuyorlardı. Etrafında karargâha mensup bir çok zabitler de bulunuyordu. Kâzım Paşa, çadıra girdi, esir kumandanları Gaziye takdim etti.

Gazi, bu Cenerallerle konuşmağa başladı. Onlara bazı sualler sordu, intibalarını anlamaya çalıştı. Sorulan suallerin inceliği, ehemmiyeti Cenerallerin bilmünasebe nazarı dikkatini celbetmişti. İçlerinden biri Gaziye dedi ki:

— Siz, Miralay mısınız?..

Bunun üzerine Gazi durakladı, sonra da gülümseyerek:

— Hayır, dedi, ben Mareşalım!

Bu cevap esir kumandanların çehrelerinde, vaziyetlerinde ânî bir tahavvül yapmıştı. Kimin karşısında bulundukları bir şimşek gibi kafalarına aksetmişti.

Esir Ceneral birden bire irkildi, içten gelme bir teessür ve tahassürle şu sözleri söyledi:

— Şimdi anlayorum, bu kadar elîm bir mağlûbiyete uğrayışımızın sebebini şimdi anlayorum. Bizimkiler orduyu Atinadan idare etmek istediler.. Halbuki siz....

Tekrar ediyoruz: Biz, 30 Ağustosta kazandığımız zaferi, fütuhat hissimizi, muharebe hevesimizi tatmin ettiği için değil, bize devamlı bir sulh hazırladığı içindir ki tes'it ediyoruz. Esasen büyük taarruza karar vermeden evvel de sulh istedik, Avrupanın insaniyet ve adalet hislerini tahrike çalıştık. Dinleyen olmadı. Bu müracaatı, zaafımıza verdiler. Maruz kaldığımız tazyiklerden kurtulmak için, sulhe kavuşmak için yalnız kendi vasıta ve kuvvetlerimize istinat etmekten başka çare olmadığını anlattılar. Öyle hareket ettik. Kurtulduk. Hiç bir millete karşı devamlı infialimiz yoktur. Sadece tarihî mukaddratın cereyanına tabi olduk.

Bu gün ise temiz bir sulh havası içinde idarî ve iktısadî inkişafımız için çalışmak, büyük inkılâbımızı, ruhlarda ve vicdanlarda kökleştirmek suretile kuvvetlendirmekten başka bir gaye taşımıyoruz. Şu da muhakkak ki başarmağa mecbur olduğumuz işler, istikbalin bize hazırladığı mücadeleler en büyük mukavemetleri kırabilecek kadar çetindir. Bütün bunlara mukavemet için mühtaç olduğumuz kuvvetleri millî mücadele tarihinde aramağa mecburuz.

Gençlerimiz, 30 Ağustos gibi büyük günlerin tarihinde, her müşküle karşı koyabilecek kuvvet membalarını kolaylıkla bulabilirler

Siirt Meb'usu
MAHMUT

birler alınmıştır.

Deniz gezintileri

30 ağustos Zafer bayramı münasebetile Evkaf memurları, Vefa idman yurdu, Beykoz Hilâliahmer şubesi ayrı ayrı tenezzühler tertip etmişlerdir.

Bunlardan Evkaf memurlarının tenezzühü ile Beykoz Hilâliahmerinin tertip ettiği tenezzüh bu sabah yapılacaktır.

Vefa idman yurdunun tenezzühü dün akşam yapılmış, mütenezzihler Yalovaya gitmişler ve bu sabah avdet etmişlerdir.

Daireler tatil

Zafer bayramı münasebeti ile bugün resmî daire ve müessseler fa

Terfi listesi

(Başı birinci sahifede)

fa Şükrü (İzmir), Osman (İşkodra, Sezai (Sütlüce), Hüseyin Hüsnü (Yenibahçe), Mustafa Murat (Üsküdar) Beyler.

Kaymakamlar

Kaymakamlığa terfi eden binbaşılar: Ahmet Rifat (Diyarbekir) Yakup (Kazan) Mevlût Nihat (Süleymaniye) Cevat (Cihangir), Muhiddin (Diyarbekir), Refik (Şehremini), Ali Rıza (Niş), Mustafa (Maçka), Mehmet Hamdi (Trablusgarp) Ali Rıza (Erzurum), Tahsin (Edirne), Rasim (Vidin), Kâzım (Kasımpaşa), Hasan (Davutağa), Ahmet (İnebolu), Mehmete Münir (Erzincan), Yusuf (Akpazarı) Ahmet Şevki (Van), Mehmet Fa ik (Harput), Emin (Kasımpaşa), Samih (İstanbul), Fehmi (Kadıköy, Hasan (Kastamoni), İsmail Hakkı (Karacaahmet), Mehmet Hilmi (Aydın), Derviş (Amasya) Refet (Erzurum) Şükrü (Denizli), Mustafa Kâmil (Selimiye), Osman Fuat (Erzurum), İsmail Hakkı (Erzurum) AhmetZiya (Manastır), Mustafa Refik (Van) Mehmet Refik (Kütahya), İlhami (Cerrahpaşa) Mehmet Sıtkı (Erzincan), Hüseyin Hüsnü (Pazarcık), Mehmet Sezai (İzmir), Abdülaziz, Kâmil (Sürmene), Osman Nuri (Kırşehir), Hayri (Sarıgüzel), Mehmet Selim (İzmir), Süleyman Fehmi (Davutpaşa) Hamdi (Tokat), Ahmet Tahir (İstanbul), Mehmet Ragıp(Galata), Abdullah Rasim (Sivas) Mehmet Halit, (Abbaspaşa), Ali Tevfik (İstanbul), Adil (Teblis), Hakkı (Beşiktaş), Ali Haydar (Üsküp) Ali (Kanlıca), Mehmet Rasim Haydarpaşa) Mehmet Nuri (Maraş), İbrahim Kâmil (Arapgir), Ahmet Şevki (Erzincan), İbrahim Rusuhi (İstanbul) Ali Rıza (Kemah), Nuri, Mehmet Taç (İstanbul) Ali Rıza (Ankara), Salâhaddin (Kavak), Osman Hâzım (Erzincan), İsmail Cemal Eburanya) Mehmet Rıza (Tophane), Yusuf Ziya (Manastır), Ahmet Şevket (Mnaastır) Galip (Uşak), Salim (Sinop), Ziya (Amasya) Neşet (İstanbul), Şükrü (Uhri), Mehmet (Sivas) Ahmet Sabri (Adana), İzzet Musul), Abdülkadir (Çanakkale), Hasan Hüsnü (Prezrin) Mustafa Refik (Harput), Ahmet (Lâleli), Neşet (İstanbul), Ali Remzi (Üsküdar), Nuri (Defterdar), Faik (İstanbul) Hüseyin Hüsnü (Selânik), Hâfız Mehmet (Tokat), Şevket (Harput), Emin (Hasköy) B. ler.

Deniz kuvvetleri

Deniz kuvvetlerinde kaymakamlıktan miralaylığa terfi edenler: Yavuz harp gemisi kumandanı Sarıyerli Fahri Ali B. Filotilâ komodörü İstanbullu Mehmete Ali Recep Bey, Mayin ve torpido kumandanı İzmirli Hulûsi Hüseyin Bey, Harita umum müdürlüğünde deniz âmiri Çemberlitaşlı Ahmet Rasim Cudi Bey.

Binbaşılıktan kaymakamlığa terfi edenler: Yavuz harp gemisi ikinci kumandanı Yüzbaşı Hasan Mehmet Bey, Hamidiye kumandanı Üsküdarlı Ertuğrul Neşet Bey, Mecidiye kumandanı İstanbullu Sait Talât Bey, Yavuz birinci çarkçısı Kasımpaşalı Ahmet Emin İbrahim Bey.

Jandarma

Jandarmada miralaylığa terfi edenler: 302 Remzi, 258 Nihat, 269 Osman Nuri Beyler.

Kaymakamlığa terfi edenler 340 Münir, 306 Abdülkadir, 402 Cahit Beyler.

Binbaşılığa terfi edenler: 2888 Kemal, 1020 İzzet, 1022 Raik, 787 Naci 1062 Salâhaddin, 32990 Naim, 2891 Necmeddin, 2633 Sabit, 2636 Bahri, 1643 Asım, 1066 Refik Beyler.

Askerî memurlar

Birer derece terfi eden askerî memurlar: Jandarma umum kumandanlığı hukuk müşaviri

Çanakkale şehit

Bu aziz vatan şehitlerinin ha nasıl taziz edildi?

Rıhtımdan açılalı epey oldu. İstanbul, ufukta yavaş yavaş silik bir duman rengi alıyor.

Gülcemalin gövertesindeyim. İnce sazın, orkestranın ve bütün bu sesleri biribirine karıştıran umumî oğultunun arasında yanık bir şarkı üspere ürpere boşlukta yayıldı:

İstanbuldan çıktım başım selâmet,
Çanakkaleye varmadan koptu kıyamet!
. . . . . .
Çanakkale içinde bir kırık testi,
Analar babalar ümidi kesti...

Kuru mısır koçanını ekmek diye gevelediğimiz günlerin hatıraları henüz yaşıyorsa orada bu şarkının akislerini de bulursunuz.

— Tamam on yedi sene oldu diyorlar.

On yedi sene! Demek arada yeni bir nesil yetişti. Belki bu şarkıyı söyleyenler, ötekilerin çocuklarıdır.. Biz, Dumlupınar'ı yaratanların ağabeylerini, ve bugünkülerin babalarını ziyarete gidiyoruz.

Moda koyunun arkasından nurlu bir mehtap doğdu. Limandan ayrılırken iki vapur, düdüklerile bizi selâmladılar.

Vapur da ne kadar kalabalık.... hele göverte tıklım tıklım dolu...

Esat Beye sorduk:

— Kaç kişiyiz?

— Şimdilik 1100...

— Başka yolcular da var demek?

—Tabii... Karabigadan. Gelibolu-dan daha epeyce yolcu alacağız...

Gece.... Marmaranın esrarlı gecelerinden biri.... Havada boğucu bir sıcak var. Kamaralar belli ki, bomboş kalacak..

Göverte üstünde yolcular grup grup toplanıyor:

— Karabigaya uğramasaydık, sabah tam altıda Geliboludaydık.

— Vapur yolludur.. belki gene altıda varırız... Çanakkale ile Gelibolu arasındaki mesafeyi hesap edenler var:

— 20 mil tutar tutmaz.

— Demek bir buçuk saat!..

— Acaba kaç mil üzerinden gidiyoruz?

Aramızda kimler yok: Muhterem Kolordu kumandanımız Şükrü Naili Paşa, başlıca İstanbul meb'usları şehir meclisi azaları, polis müdürü ve daha birçok tanınmış simalar...

Sevimli ressam Çallı bile içimizde. Gelibolu sardalyasının methini yapan birine sordu:

— Demek içimi güzel oluyor?

Seyahat böyle ufak tefek lâtifelerle çok neş'eli geçiyor. Gene yarısı olduğu halde herkes ayakta... Saat iki buçukta vapur ânî bir sarsıntı ile durdu: Karabiğaya gelmişiz.... Buradan 80 kadar yolcu alacağız. Sabaha karşı, Gelibolu açıklarında ezan seslerile uyandık. İstanbulun en güzel sesli hafızları bir ağızdan "essalât!" okuyorlar.

Yalçın dağlar bu ilâhî sesleri, bir mağaradan gelir gibi ahengini değiştirerek perde perde bize iade etti. Şehit Mehmetçiğe seslenir gibiyiz:

— Ey bir zerresi kalmayan vatan çocuğu... Gönlümüzde yaşayan hâtıranı tavaf etmeğe geldik!

Ve Mehmet, yağız yüzile, bize bakıp gülümsüyor gibi... Kemiklerile perçinleştirdiği toprağın altında, Yarabbi ne mütevazı, ne gösterişsiz bir ebet uykusu bu... Artık Çanakkalenin önündeyiz. Karşı sırtta biryer gösteriyorlar ve herkes okuyor:

18 - 3 - 1915

Bu tarihi, şu sırta yazabilmek için dört yüzbin Türkü feda etmek lâzım geldi.

Ağır ağır yolumuza devam ediyoruz. Artık şehitlik sahasındayız. Denizi çepçevre kuşatan bu boz renkli dağarın her karış toprağı belki yüz gencin kanile sulandı. Bu sakin denizin üstünden binlerce mermi, ölüm ıslıkları çalarak geçiyordu. Bu berrak ufuklar barut dumanile simsiyahtı. Karası, denizi, havası, her tarafından alevler kaynayan bir cehennemdi. Mehmetçik, bu cehennemin ortasında Vatan ağacını kökünden devirmeğe gelenlerle pençe pençeye diş dişe, boğaz boğaza, süngü süngüye boğuştu. Buna Anafartalar şahittir. Arıburnu şahittir, Suvula şahittir, Kemikli şahittir, Seddilbahir şehittir. Gazi Mustafa Seddilbahir şahittir. Gazi Mustafa det Kerim Bey, etrafında halkalanan

1896 Süleyman, 1919 Sadık, 1944 Hamdi, 30991İsmail Hakkı, tüfenkçi Şükrü Efendiler.

nanlara bu kanlı dast
ça anlatmağa başladı.
bir kulak olmuş, onu
mart harikasını, Anaf
zesini bu salâhiyettar
ğüslerimiz gurur ile k
lerimiz yaşla dolarak
dinledik. Salonda dak
alkışlar arasında Cevd
sözünü bitirmişti ki d
hitlerimizi selâmlayan
işitildi.

Yemekten sonra m
caktı. Bütün yolcular
büyük salonunda t
Güzel bir kaside ile m
dı. Hafızlar o kadar ca
lardı ki herkes istiğra
idi. Hele Hafız Ferit
ten okuduğu parça bir
lattı:

"Bir Hilâl uğruna yar

Mısraına sıra gelinc
mumî bir höngürtü ko
Müftü Ef. nin güzel b
etti. Duadan sonra Nal
canlı bir hitabe söyled
dı. Kadın Birliği azasır
lim Hanımın hitabesi
mî idi. O kadar ki, şeh
ğın karısı Ayşe ile oğl
selâmını söylerken ken
miyerek ağlayanlar pek
us Şeref Beyin nutku
ti artıran heyecanlı bir
Mevlût bitince vapur
ağır ağır dönmeğe baş

Çanakkalede kısa
kaldıktan sonra yolumu
tik. Akşam karanlık ba
liboluda idik.

Sabahın ilk ışıkları
zel İstanbulun minarele

Çanakkale şehitleri a
pacak? diyorlar. Bütün
tan başa onların abides
Oğuldayan rüzgâr, sen
gelip geçenlere onların
nakletmiyor mu? Bütür
onların aziz hatırası ön
yor mu? Bu düşünce d
Fakat, abideyi istiyen
değil... onu biz istiyoruz
liyiz. Büyük Mustafa K
başına bir orduya karşı
rakta... bizim de bir ab
gelmelidir.

Arıburnu ve Seddilb
ları için sivrilen muazz
nı daha ne zamana kada
ze batacak?

M. SALÂ

* * *

Telgraflara ce

Şehitlikleri imar cem
Cevdet Kerim Bey tara
kilen telgraflara Gazi H
Meclis Reisimizden şu c
miştir:

Gülcemalde Şehitlikle
miyeti Reisi Cevdet Ke

C : Muhterem Heyeti
daki asil hissiyatına teşe
aziz Şehitlerimizin ebedi
nı hürmetle yad ederim.

Gazi M

Gülcemalde Şehitlikle
miyeti Reisi Cevdet Ke

Gösterilen samimî hi
şekkür eder muhterem
selâmlarım Efendim.

Büyük Mil
Re
Kâ

Bir kayıkçı bo

Cibalide kayıkçılık
Rizeli Mehmet Hasa
üç gün evvel kaybolm
darları polise haber v
ranmasını rica etmişle

Polis taharriyata b
fakat dün Ayvansara
lan iskelesinde Mehm
sedi bulunmuştur. M
nasıl ve ne şekilde b
tahkik edilmektedir.
müddei umumilikten
tur.

ZAYİ — Kılıcalipaşa ş
aldığım askeri vesikamı g
Yenisini çıkarağım. Ka
No kahvede

Ahmet oğl

ZAYİ — Seyrisefer mer
aldığım arabacılık ehliy
zayi ettim. Yenisini çıkara
hükmü yoktur. Karagümrü
Kemal.

ZAYİ — 2681 numerolu
sikamı gaip ettim. Yenis

SPOR

Kayık yarışları, boks

Bugün Bebekte tayyare bayramı münasebetile kayık yarışları var. Akşamda Kemal-Bunya boks maçı

Bugün Bebekte programını gelecek nüshalarda yazdığımız kayık yarışları yapılacaktır. Bu müsabakalar mıntakanın değildir. Ancak mıntaka bu işin organizasyonu ile meşgul olmaktadır.

Nitekim bundan birkaç ay evvel yapılan 1931 su sporları nizamnamesinde böyle bir müsabaka kabul değildir. Yukarıda da söylediğim gibi bu yarışlar sırf Tayyare cemiyeti menfaatine yapılmaktadır. Bu yarışlara iştirak edecek klüpler bir fırsatla mevsimde fazla olarak iki kürek müsabakası daha yapacaklardır ki bu da kendi menfaatlerinedir. Yarışlar malûm ve mutat mesafeler üzerinde yapılacaktır. Fazla olarak tekaütler de yarışacaklardır.

Şimdiye kadar sporun diğer şubelerinde tek tük tekaütler maçı yapıldı, fakat hiç bir zaman denizcilikle meşgul olmuş ve şimdi tekaüt vaziyetinde olanlar müsabaka yapmamışlardı. Bugünkü müsabakaların hususiyeti de buradadır. Çünkü bugün tekaütler arasında da birek yarışı yapılacaktır.

Kemal - Bünya

Bugün ikinci hâdisesi de Takımda yapılacak bakı müsabakasıdır.

Karilerimin pek iyi tanıdıkları, Selâmiyi ve Melihi yenen Bunya bugün son kozumuz olan Kemalle karşılaşacak.

Ancak şimdiden söyleyebilirim ki maçı Bunyanın kazanması çok muhtemeldir. Çünkü Kemalin geçirdiği söylenen hastalık onun anformunu kırmasına mâni olmuş.

Bu rivayet eğer doğru ise yukarıda yaptığımız tahmin yerindedir. Maamafih maçı görmeden kuvvetler arasında tam bir mukayese yapmak imkân dahilinde olamayacağı için bu akşamı beklemeği daha münasip görüyoruz.

Bursada yapılacak güreşler

Kumkapı terbiyeyi bedeniye klübünden: Bursa san'atkâran derneğinin daveti üzerine 11 eylûl 931 Cuma günü Bursada yapılacak müsabakalara gidecek on güreşçinin tefriki için tecrübeli ve tecrübesiz güreşçilerin 4 eylûl 931 Cuma günü sabah saat 9 da behemal klüpte bulunmaları tebliğ olunur.

İstanbul Futbol Heyetinden:

Futbol federasyonunun talimatnamesi mucibince yeni lisanslar verileceğinden müttefik klüplerimiz murahhaslarının 1 eylûl 931 tarihinden itibaren her hafta Pazartesi günleri akşamı saat 18 de mıntaka merkezinde heyetimiz kâtibine müracaatleri lüzumu ilân olunur.

Beşiktaş deniz gezintisi

Cümhuriyet Halk Fırkası Beşiktaş teşkilâtı azalarının toplu ve ailevî bir halde tertip ettikleri Boğaziçi ve Marmara mahtap tenezzühü Seyrisefain idaresinin Kalamış vapuru ile icra edilmiş ve bu tenezzüh çok nezih ve samimî geçmiştir. Teşkilât azalarının hemen kâffesi tarafından izhar olunan rağbetten dolayı vapur hıncahınç dolmuş ve maalesef bir çok zevat bu eğlenceye iştirak edemeyerek kalmıştır. Vapurun muhtelif mahallerinde Beşiktaş musiki heyetinin terennüm ettiği Türk musikisinin güzide fasılları ve şehir bandosunun çaldığı garp musikisinin güzel parçaları davetlileri neşelendirmiş ve şehir cazbandının coşkun havaları sabaha kadar devam eden millî oyunlarla dansların âmili olmuştur. Teşkilât arkadaşlarının muhterem ailelerile birlikte bu tenezzühe gösterdikleri rağbet ve isabet tertip heyetini çok mütehassis etmiştir. Gelecek sene bu tenezzühü iki vapurla yapmak ve önümüzdeki kış gecelerinde de faideli bazı toplantılar ve eğlenceler tertip etmek tasavvurundadır. Beşiktaş fırka teşkilâtının kaza muhitinde uyandırdığı bu samimî alâka ve münasebeti takdir ederiz.

Bu gece Beşiktaş Halk fırkası merkezinde Zafer veTayyare bayramları münasebetile bazı eğlenceler tertip olunduğu müstahberdir.

İlân

Galatada Salon karşısında 223 numerolu dükkânımı Mehmet Hasan efendilere sattım. Herkesin benimle bir hesabı varsa on gün zarfında müracaat etsin tesviye edeyim.

Seyit ve Hüseyin Efendiler

İstanbul Kadıköy Sulh İcra Dairesinden:

Bir borçtan dolâyi mahçuz olup birinci müzayedede kıymeti muhamminesini bulmadığından satılamıyan bir camekânlı dolap ve bir terazi 9-9-931 Çarşamba günü saat 13 ten 16 ya kadar Kadıköy müzayede mahallinde satılacağından ihale pul bedelleri ve dellâliye müşterisine ait olmak üzere talip olanların orada bulunacak memura müracaatları ilân olunur.

Gayrikabil tedavi edilmekte olan Ur ve Kanser hastalıklarını ameliyatsız olarak tedavi için

Dr. Horhoroni

bu gibi hastalığa müptelâ olanları davet etmektedir.

Adres: Üsküdar Selâmsız.

Bahçe Kapuda Ticaret Borsası karşısında
RAMAZAN ZADE CEMAL
Ecza Deposunda kokuları sabit
ESANS VE KOLONYALARI
Envalsi ve Enfesi vardır.

Seyahattan avdet
Paris Darülfununundan mezun
Diş tabibi
Mehmet Rifat Bey
Seyahatten avdet etmiş ve Cağaloğlunda kapalı fırın karşısındaki muayenehanesinde kemafıssabık hastalarını tedaviye başlamıştır.

Satılık Hane
Tophanede Karakaş mahallesinde Dere boyunda 28 numerolu iki oda iki sofa, bir mutbak bir kuyusu bir ev altı iki kömürlük ve bir helâyı havi hane 700 liraya satılıktır. Derunundakilere müracaat.

DİŞTABİBİ
HALİL İLYAS BEY
Paris Beynelmilel Dişçilik kongresinden avdetle hastalarını kabule başlamıştır.
Babıâli, Ankara Caddesi No 66

Istanbul Belediyesi ilânları

İstanbul itfaiyesi için pazarlıkla Ala hortum alınacaktır. Talip olanlar şartnameyi görmek için her gün, pazarlığa girmek için de 31 Ağustos pazartesi günü saat 15 e kadar Bankadan alınacak 157,5 liralık teminat akçesi ile Levazım Müdürlüğüne gelmeleri

***

İlk mektepler için bastırılacak 1000 adet demir baş eşya defteri açık münakasaya konmuştur. Taliplerin şartname ve nümunesini görmek için her gün Levazım müdürlüğüne münakasaya girmek için 18 lira teminat akçesile ihale günü olan 3-9-931 perşembe günü saat on beşe kadar Encümeni Daimiye müracaatları.

Semti	Teminatı Lira
Üsküdarda Atlamataşında demirciler sokağında 71 No.lu dükkân	9
On dokuz odadan ibaret Valdeiatik medresesi	14
On odadan ibaret Divanyolunda Köprülü Mehmetpaşa medresesi	29
Kapalıçarşıda Bedesten kapısında 12 No. lu dükkân	3
Üsküdarda Atlamataşında demirciler sokağında 73 No dükkân	9
Veznecilerde tramvay caddesinde Kuyucu Muratpaşa medresesi	33

Yukarıda yazılı mahaller bir seneden üç seneye kadar kiraya verilmek için ayrı ayrı açık müzayedeye konmuştur. Taliplerin şartnameyi görmek için her gün Levazım Müdürlüğüne müzayedeye girmek için Bankadan alacakları hizalarında muharrer teminat makbuzlarile beraber ihale günü olan 21-9-931 pazartesi günü saat on beşe kadar Encümeni Daimiye müracaatları

* * *

İnönü Şehir Yatı mektebi için lüzumu olan 3000 kilo sade yağı kapalı zarfla münakasaya konmuştur. Taliplerin şartname almak üzere her gün Levazım Müdürlüğüne müracaatları münakasaya girmek için bankadan alacakları 338 liralık teminat makbuzunu veya kefalet mektubu ile şartname teklif mektubunu ve ticaret odasında kayıtlı olduğuna dair vesikayı mühürlü bir zarfa koyarak ihale günü olan 21-9-931 pazartesi günü saat onbeşe kadar Encümeni Daimiye vermeleri.

Galatasaray müdürlüğünden:

Bu sene leylî talebeden alınacak ücret 350 liradır.

Bu paranın tahsil zamanları ve taksit miktarları aşağıda gösterilmiştir.

	Birinci taksit Eylûl	İkinci taksit Kânunuevvel	Üçüncü taksit Mart	Yekûn
Birinci kardeş	116 67	116 67	116 66	350 —
İkinci kardeş	77 78	77 78	77 78	233 34
Üçüncü kardeş	58 34	58 33	58 33	175 —

Resmî vesaika müsteniden yüzde yirmi tenzilâta tabi ücretler: 280 liradır.

Birinciden	93 34	93 33	93 33	280 —
İkinciden	62 22	62 23	62 22	186 67
Üçüncüden	46 67	46 67	46 66	140 —

YELKENCİ VAPURLARI

KARADENİZ POSTASI
Erzurum vapuru 2 Eylül
ÇARŞAMBA
günü akşamı Sirkeci rıhtımından hareketle (Zonguldak, İnebolu, Evrenye, Samsun, Ordu, Giresun, Trabzon, Sürmene ve Rize)ye azimet ve avdet edecektir.
Fazla tafsilât için Sirkeci Yelkenci hanındaki acenteliğine müracaat.
Tel. 21515

BARTIN lüks sür'at POSTASI
Bartın Vapuru
31 Ağustos Pazartesi günü saat 19 da Sirkeci rıhtımından hareketle, Ereyli, Zonguldak, Bartın, Amasra, Kurucaşile, Cide iskelelerine azimet ve ayni tarikle İstanbula avdet edecektir.
1 inci, 2 inci, 3 üncü sınıf kamaralarla güverte yolcularına mahsus mahfuz mahalleri vardır.
Müracaat mahalli: Eminönü Sebze Sokak No. 8.
Telefon: 23609 ve 23388

SEYRİSEFAIN
Merkez acenta: Galata Köprü başı B. 2362. Şube A. Sirkeci Mühürdar zade han 2. 2740

TRABZON POSTASI
ANTALYA 1 Eylûl Salı 17 de Sirkeci Rıhtımından hareketle Zonguldak, İnebolu, Ayancık, Samsun, Ünye, Fatsa, Ordu, Gireson, Trabzon, Rize, Mapavriye gidecektir. Dönüşte Zonguldak yoktur. Of, Sürmene, Polathane, Tirebolu'ya da uğrayacaktır.

AYVALİK SÜR'AT POSTASI
MERSİN 1 Eylûl Salı 17 de Sirkeciden kalkacaktır.

31 Ağustos pazartesi Bandırma postası yapılmıyacaktır.

LLOYD TRIESTINO
Limanımıza muvasalatı beklenen
ABAZİA vapuru 31 Ağustos Pazartesi (İtalya ve Yunanistan) dan
PALESTİNA vapuru 3 Eylûl perşembe (Rumanya ve Bulgaristandan).
Yakında Limanımızdan hareket edecek vapurlar
ABAZİA vapuru 31 Ağustos Pazartesi (Samsun, Trabzon, Batum, Novorosisk, Odesa, Köstence, Varna ve Burgaza.
HELOUAN vapuru 3 Eylûl perşembe sabah tam 10 de (Lloyd Ekspres) olarak (Pire, Brindizi, Venedik ve Trieste) ye.
PALESTİNA vapuru 3 Eylûl perşembe (Selânik, Volos, Pire, Patras, Brendizi, Ankona, Venedik ve Trieste) ye:
(COSULİCH LİNE) kumpanyasının lüks vapurlarına aktarma edilerek şimali ve cenubî Amerika limanlarına gitmek için tenzilâtlı doğru bilet verilir.
Her nevi tafsilât için Galatada Mumhane (Lloyd Triestino) ser acentesine Telefon Beyoğlu 2127 veya Galatasarayında sabık Selânik bonmarşesi binasındaki yazıhanelerine. Telefon Beyoğlu: 2499 ve yahut Sirkecide Kırzade hanındaki yazıhanesine müracaat edilmesi. Telefon İstanbul 235.

İlân

Tahsildarlarımız Jozef Sevilya ve Salvator Semah efendilerin başka vazifeler deruhte etmeleri üzerine 1 Ağustos 1931 tarihinden itibaren vazifelerinin hitam bulduğu ve mumaileyhüm yerine memurlarımızdan İsak Medina efendinin tahsildar tayin edildiği muhterem sigortalılarımıza arzolunur.

Vivtorya dö Berlin.

Umum Sigorta Anonim Şirketi Türkiye Müdiriyeti.

SAFİYE HANIM
Zaferi Millî şerefine bu akşam ÇİFTLİK PARKINDA fevkalâde bir müsamere verecek ve her geceki mutat konserlerine devam edecektir.

Arnavutköy'ünde - Tramvay caddesinde
Leylî ve Neharî FEYZİATİ LİSELERİ Kız ve Erkek
Ana sınıfı - İlk kısım - Lise sınıfları
Kayıt için her gün saat 10 dan 17 ye kadar müracaat edilebilir, Talep edenlere mektep tarifenamesi gönderilir. Telefon: Bebek 210

Yeni neşriyat

TÜRKSPOR

Türk Sporun ikinci senesinin 48 inci sayısı dün çok cazip münderecatile çıktı. Leningrat ta son yapılan maçı bütün tafsilât ve resimlerile beraber Türk Sporda takip edebilirsiniz. Bundan başka Güreş federasyonundan Sadullah İhsan Beyin hâtırası, Mehmetciğin mezarında isimli yazılar, Anadolu, Avrupa ve haftanın spor hareketleri,her tarafta muntazaman intişar eden bu güzel spro ve gençlik gazetesini tavsiye ederiz.

MUHİT

Türk mecmuacılığında nefaseti ile şöhret alan MUHİT aydan aya ilmî ve edebî kıymetini de arttırmaktadır. Eylûl nüshasında, Türk oldukları artık ilmî bir hakikat olan Sumerliler hakkındaki makale büyük bir kıymeti haiz olduğu gibi bir Gazi Ansiklopedisi yaratmak fikri Ahmet Cevat Bey tarafından gayet mukni bir tarzda izah edilmiştir. Mecmuada gayet güzel hikâyeler, nesirler, nefis şiirler vardır. Fennî sahifeleri gayet enteresandır.

Türk Madencilik hayatımızda ilk bir eser

Türkiye ve Krom

Türkiye ve dünya kromları vaziyeti, mevkiî, ehemmiyeti hakkında Madenciler birliği umumî kâtibi Sadrettin Enver Beyin bu nam ile bir eseri intişar etmiştir. Bu uzun bir tetkik mahsulü olan bu kitabı alâkadarlara ehemmiyetle tavsiye ederiz.

Üsküdar Bankası

TÜRK ANONİM ŞİRKETİNDEN:

Bazı hissedarların talepleri üzerine nizamnamenin 42 inci maddesinin aşağıdaki şekilde tadili ve şube küşadı vesairenin müzakeresi hakkında heyeti umumiye 30 Temmuz 1931 tarihinde fevkalâde içtima eylemiş ise de 61 inci maddedeki ekseriyet hasıl olmadığından Eylûlün 14 uncu Pazartesi günü saat ondörtte Üsküdarda Hakimiyeti Milliye caddesindeki Banka merkezi idaresinde ikinci defa olarak içtima edilecektir. Talep nizamnamenin tadilini taalluk ettiğinden bir hisse sahiplerinin de hakkı reyleri olduğu mezkûr madde mücibince ikinci defa ilân olunur.

RÜZNAMEİ MÜZAKERAT:

1 — 42 inci maddenin tadili

2 — İstanbul ve ledeliktiza mahalli sairede şubeler küşadına mezuniyet itası

42 — inci maddenin teklif edilen muaddel sureti:

« Şirket işlerinin tedviri için « icap eden müdürlerin ve bunların « salâhiyetleri derecesinin tayini « hakkı münhasıren heyeti umumiyeye aittir.

« Müdirlerin nasıp ve azil keyfiyeti tescil ve ilân ettirilir.

« Şirket umurunda istihdam edilecek memurinin tayin ve azli « meclisi idareye aittir. Meclisi İdare her ne şekil ve surette olursa olsun bu salâhiyetini ahara tevdi « edemez. Tayini icap eden müdür « ve memurlar tercihan hissedaran « arasından alınacaktır."

ERENKÖY KIZ LİSESİ MEZUNLARINA:

Tenezzüh için Seyrisefain idaresinin Haydarpaşa vapuru bugün köprünün Kadıköy iskelesinden saat onda kalkacak ve Kadiköyüne uğrayacaktır. Arkadaşların gelmeleri.

İttihadı Millî
Türk Sigorta Şirketi
Harik ve hayat üzerine sigorta muamelesi icra eyleriz.
Sigortaları halk için müsait şeraiti havidir.
Merkezi idaresi: Galatada Ünyon Hanında
Acentası bulunmayan şehirlerde acenta aranmaktadır.
Telefon: Beyoğlu — 2003

Harik Hayat Kaza ve Otomobil
Sigortalarınızı Galatada Ünyon hanında kâin ÜNYON SİGORTASINA yaptırınız.
Türkiyede bilâfasıla icrayı muamele etmekte olan
ÜNYON
kumpanyasına bir kere uğramadan sigorta yaptırmayınız. Telefon: Beyoğlu 2002

Milliyet Matbaası
Nefis ve Seri Surette
Hernevi evrakı matbua tab'ını deruhte eder. Notere ait bilcümle evrak, mektupluk kâğıt zarf, kart vizit, muhtıra, Reçete ve faturalar renkli olarak el ve divar ilânları yapılır. Fiatlar mutedildir.
Adres: Ankara caddesi dairei mahsusa Telefon 24311/2/3

ETABLİSMAN
Orozdi Bak
İstanbul
Şarkta en ucuz mal satan ticarethanedir.
1 EYLÜLDEN itibaren BİLUMUM DAİRELERİNDE
Tenzil Edilmiş Fiatlar
En son moda mallar
Erkek, kadın ve çocuk elbiseleri, tuhafiye, ipekli ıtriyat, seyahat edevatı ve saire....

Bu akşam
Tayyare bayramı ve zaferi millî şerefine
Kızkulesi
PARK ve PİLÂJINDA
Fevkalâde müsamere
Hikmet Riza Hanımın iştirakile Darüttalimi Musiki heyeti Zeki Beyin orkestrası, Muhlis Sabahaddin Beyin opereti ve danslı müsabakası ile sair muhtelif ve nezih eğlenceler.

Istanbul Nafıa Fen Mektebi Kayıt ilânı

1 — Orta mektep mezunları hesap, cebir ve müsattah hendeseden müsabaka ile alınır.

2 — (16) hafta neharî olan mektebin tahsil müddeti üç senedir.

3 — Gireceklerin yaşı 17-25 olup vesaikle müracaat olunur.

4 — Kayıt zamanı 1-17 Eylûl 1931 dir.

Pertevniyal Lisesi Müdürlüğünden:

1 — Mezuniyet imtihanına tabi olmıyan sınıfların ikmal imtihanı 2 Eylûl tarihinden itibaren.

2 — Mezuniyet imtihanına tabi üçüncü sınıfın ikmal imtihanları 3 Eylûl tarihinden itibaren başlıyacaktır. Proğramlar mektepte asılıdır.

3 — 5 Eylûlden 10 Eylûle kadar eski talebenin kaydı tecdit edilecek, 10 Eylûlden 15 Eylûle kadar yeni talebe kaydedilecektir. İlân olunur.

Türk Maarif Cemiyetinden Türk Maarif Cemiyeti mekteb defterlerini ve kaligrafilerini Her yerde arayınız. Taklitlerine dikkat ediniz. Defterlerimizin her yaprağında kırmızı marka ve kapaklarında resmî mühürümüz vardır Umumî deposu İstanbul Fincancılar Şark Han No 18

Askeriye ve Mülkiye Dul ve Yetimleri ve Tekaütleri ile Hidematı Vataniye ve avans maaşlarının Eylül 1931 tediyesi aşağıda yazılı yerlerde yapılacaktır.

Beyoğlu Malmüdürlüğünün Tediye günleri

Kasımpaşa tediye şubesi (Kasımpaşada Camii kebirde yoklama yeri)

Asker Dul ve Yetimleri

Eylûl

1	20001	20200
2	20201	20450
3	20451	20700
5	20701	20850

Mülkiye dul ve yetimleri

6	19501	19625

Mülkiye tekaütleri

7	19001	19107

ilmiye tekaütleri

7	1501	1504

Asker tekaütleri

8	21501	21700
9	21701	21900
10	21901	22100
12	22101	22336

Galatasaray tediye şubesi (Galatasaray lisesi arkasındaki yoklama yeri)

Asker Dul ve Yetimleri

Eylûl

1	50001	50200
2	50201	50400
3	50401	50650
5	50651	50809

Mülkiye dul ve yetimleri

6	13001	13250
7	13251	13537

Asker tekaütleri

8	52002	52200
9	52201	52400
10	52401	52630

Mülkiye tekaütleri

12	14001	14250
13	14251	14484

ilmiye

13	15001	15018

Beşiktaş Mal Müdürlüğünün Tediye günleri

Beşiktaş tediye şubesi (Akaretlerde Cümhuriyet halk fırkası binasında)

Asker Dul ve Yetimleri

Eylûl

1	45001	45217
2	45218	45477
3	45478	45846
5	45847	46243
6	46244	46500

Mülkiye dul ve yetimleri

7	25001	25292
8	25293	25530

Asker tekaütleri

9	48001	48205
10	48206	48413
12	48414	48634
13	48635	48930

Mülkiye tekaütleri

14	26001	26252
15	26253	26387

ilmiye yetim ve tekaütleri

15	3501	3538

Üsküdar Malmüdürlüğünün tediye günleri

Üsküdar tediye şubesi (Paşakapusundaki yoklama yeri

Birinci kişe)

Asker Dul ve Yetimleri

Eylûl

1	30001	30235
2	30238	30485
3	30486	30714
5	30717	30942
6	30943	31208
7	31212	31490
8	31491	31785
9	31786	32050

Mülkiye tekaütleri

10	22503	22785
12	22786	23008
13	23009	23057

İkinci kişe

Mülkiye Dul ve Yetimleri

Eylûl

1	21001	21278
2	21281	21564
3	21565	21797

Asker tekaütleri

5	33003	33249
6	33250	33464
7	33465	33670
8	33671	33880
9	33881	34130
10	34131	34406

ilmiye tekaütleri

12	3002	3034

Kadıköy Malmüdürlüğünün tediye günleri

Kadıköy tediye şubesi (Kadıköy halinin alt katı ve üst katı

Birinci kişe)

Asker Dul ve Yetimleri

Eylûl

1	26000	26250
2	26251	26500
3	26501	26750
5	26751	27000
6	27001	27250
7	27251	27500
8	27501	27750

Mülkiye tekaütleri

9	28000	28200
10	28201	28400
12	28401	28600
13	28601	28800
14	28801	29000
15	29001	29200

İkinci kişe

Mülkiye Dul ve Yetimleri

Eylûl

1	16000	16150
2	16151	16300
3	16301	16450
5	16451	16600
6	16601	16750
7	16751	16900
8	16901	17020

Asker tekaütleri

9	18000	18150
10	18151	18300
12	18301	18450
13	18451	18580

ilmiye yetimleri ve tekaütleri

15 Avans maaşları

Mülkiye tekaütleri

15	29201	29300

Eminönü Malmudürlüğünün Tediye günleri

Sultanahmet tediye şubesi (Adliye dairesi arkasındadır).

Birinci kişe

Asker dul ve yetimleri

Eylûl

1	8001	8224
2	8225	8453
3	8454	8698
5	8702	9080

Asker tekaütler

6	10001	10210
7	10211	10416
8	10417	10881
9	10882	10967

ilmiye yetimleri

10	501	541

İkinci kişe

Mülkiye dul ve yetimleri

Eylûl

1	5001	5250
2	5251	5539
3	5540	5699
5	6501	6798
6	6799	6968

Avans

7	25

Beyazıt tediye şubesi (Bayazıtta mülga zat maaşları dairesindedir).

Birinci kişe

Mülkiye dul ve yetimleri

Eylûl

1	1	260
2	261	590
3	591	383

Asker yetimleri

5	3001	3445
6	4246	3450
7	4451	3700
8	3701	3950

Hidematı vataniye

9	1	53

Avans

9	1315	10536

İkinci kişe

Asker dul ve yetimleri

Eylûl

1	1	250
2	271	500
3	501	780
5	781	1050
6	1051	1230
7	2001	2325

Mülkiye tekaütleri

8	2326	2520

ilmiye tekaütleri

9	1	12

ilmiye yetimleri

9	101	192

Fatih Malmüdürlüğünün tediye günleri

Eski Fatih tediye şubesi (Cağal oğlunda duyunu umumiye binasındadır).

Birinci kişe

Asker dul ve yetimleri

Eylûl

1	14001	14230
2	14231	14466
3	14468	14867
5	14868	15161
6	15162	15344

Asker tekaütler

7	17001	17220
8	17221	17448
9	17449	17666
10	17668	18015

İkinci kişe

Mülkiye dul ve yetimleri

Eylûl

1	8001	8284
2	8285	8588
3	8590	8680

Mülkiye tekaütleri

5	10001	10281
6	10282	10409

ilmiye

6	1001	1135

Avans

	1	25

7 Son tahsislerin maaşları bu günde verilecektir.

Samatya tediye şubesi (Samatyada Sulu manastırda Maliye şubesi ittisalindedir).

Birinci kişe

Asker dul ve yetimleri

Eylûl

1	42501	42731
2	42732	42982
3	42983	43284
5	43249	43473
6	43474	43757
7	43759	43955

Asker tekaütleri

8	40001	40218
9	40202	40416
10	40417	40647
12	40648	40894

İkinci kişe

Mülkiye dul ve yetimleri

Eylûl

1	29003	29253
2	29254	29622
3	29623	29711

Mülkiye tekaütleri

5	28001	28301
6	28301	28424

ilmiye tekaütleri

7	4001	4069

8 Son tahsislerin muhtelif nevi maaş ve muhtelif numalarma verilecektir.

Eyüp tediye şubesi (Eyüpte oyuncakcılarda sokullu medresesinde).

İkinci kişe

Asker dul ve yetimleri

Eylûl

1	36002	36251
2	36223	36438
3	36439	36685

Mülkiye dul ve yetimleri

5	32002	32211
6	38002	38201
7	38202	38406
8	38407	38533

Mülkiye tekaütleri

9	32504	32660

ilmiye tekaütleri

9	4501	4518

BOMONTi

FEVKALÂDE RAKI

BOMONTi

BAHÇE

ALÂ RAKISI

NEFASET, LEZZET ve SAFİYET

San'at ve fennin birer harikasıdır.

Emsali olmayan bir yenilik

Güzel tıraş olmak derdi artık halledilmiştir denebilir.

" BEYNELMİLEL " (Enternasyonal) alâmetli tıraş bıçaklarla fevkalâde daimî bir tatlılıkla her gün tıraş olabilirsiniz.

Alman terakki ve san'atinin bir nümunesi olan işbu " Superproduction " ve lüks bıçaklar yalnız " BEYNELMİLEL " rekabet için cihan piyasalarına çıkarılmıştır. Ve bir adedinin fiatı ise Türkiyede 7 1-2 kuruştur.

Bir " Beynelmilel " bıçakla uzun müddet aynı tatlılıkla mükemmel tıraş olabilirsiniz. Bu şartlaki bıçakların üzerindeki 1 - 4 yazılı numaralar sırasi ile takip edesiniz, numaraları değiştirmekle bıçakların her tarafı müsavi aşınır. ve keskinliği devam eder. Bir tecrübe ile bu bıçaklardan daha üstün bıçak olmadığını o saat anlayacaksınız. Her yerde bulunur.

Yegâne bayii: Galata, Kürkçübaşı Han No 21

Yozgat Vilâyetinden:

Yozgat - Yerköy istasyon tarikinin 22+125 inci kilometrosundaki Saray köprüsünün tabliyesinin beton armeye tahvili ve 17-9-931 perşembe günü saat 15 te ihalesi icra edilmek üzere kapalı zarf usulile münakasaya konulmuştur.Bedeli keşfi (10961) lira (08) kuruştur. Bermucibi kanun taliplerin depozito akçelerini müstashiben yevmi mezkûrda Encümeni Vilâyete ve fennî husus için de Başmühendisliğe müracaatları ilân olunur.

Galatasaray Lisesi müdürlüğünden:

1 — Eski talebenin kayıtlarını tecdide 1 Eylûlde başlanacak ve 15 Eylûlde bitecektir. 16 Eylûlden sonra kaydını tecdit ettirmiyen talebenin yerine yeni talebe alınacak ve yerleri kapanacaktır.

Kayıt tecdidi taksitin verilmesile kabil olabilecektir.

Yüzde yirmi tenzilâta tabi olan ücretler için bu tenzilâtın istinat ettireceği vesaiki idareye tevdi etmek lâzımdır.

2 — İkmal ve mazeret imtihanlarından : 12 inci ve 9 uncu sınıflarla Ticaret ve Bankacılık kısmı son sınıf imtihanları 3 Eylûlden 12 Eylûle kadardır. İlk kısım da dahil olduğu halde diğer sınıf imtihanları 12 Eylûlden 17 Eylûle kadar devam edecektir.

İlk kısım imtihanları Beyoğlundaki merkez binasında yapılacaktır.

Proğram mektepte asılıdır.

3 — Yeni talebenin namzet kayıt muamelesine 8 Eylûlde nihayet verilecektir. Eylûlün ilk haftasından sonra kat'î kabullerine müteallik muameleye başlanılacaktır.

Bu gibi talebeden kardeş olanlar kardeş olduklarını tevsik için bulundukları mahal meclisi idarelerinden musaddak kardeş mazbatalarını ibraza mecburdurlar.

4 — Tedrisata 19 Eylûl cumartesi günü başlanılacaktır. Imtihanlar ile alâkası olmıyanların tedrisata başlanılmazdan evvel mektepte ibade ve iaşelerine imkân yoktur.

5 — Bu sene: ilk, orta ve lise kısımlarına leylî meccanî talebe alınmıyacağından ilk kısmı bitiripte tâliye geçen ve olbaptaki kanun mucibince meccanilik hakları sakit olan talebenin bu sene ne suretle devam edeceklerinin velileri tarafından tayini ile kayıtlarının yapılması için 1 Eylûlden itibaren mektebe müracaat etmeleri.

Liseler Mübayaat Komisyonundan

Komisyonumuza merbut Kabataş, Erenköy, Kandilli lise-lerile Çamlıca Orta mektebinin ekmekleri ve Kız Muallim mektebinin süt ve yoğurdu ve Kandilli lisesinin yoğurdu 14-9-931 tarihine müsadif pazartesi günü saat 14 te ihale edilmek üzere kapalı zarf usulile münakasaya konulmuştur. Talip olanların komisyona müracaatları.

Tabiatın çok muhteşem bir abidesi olan

ULUDAĞ'DAKİ

Büyük Otel Açıldı

Otel; her türlü esbabı istirahati cami ve mükemmel konforu haizdir. Banyo tertibatı ve nefis bir suyu mevcuttur.

Sabah, öğle ve akşam yemekleri dahil olmak üzre bir müsafirden beş lira ücret alınır.

Otele kadar mükemmel otomobil şosesi vardır.

Müracaat yeri: Çekirge Palas ve Tophane Bahçesidir.

Cebelibereket vilâyeti Nafıa Başmühendisliğinden:

Encümeni Daimii Vilâyetin 1-8-931 tarih ve 292 sayılı Tarihile 23843 lira bedeli keşifli Fevzipaşa-Aymtap yolunun vilâyet hududu dahilindeki kısmının inşaat ve tamirat için 1-8-931 tarihinden itibaren otuz bir gün müddetle ve kapalı zarf usulile mevkii münakasaya vazolunmuştur.

Eylûlün birinci salı günü saat 16 da ihalei katiyesi icra kılınacağından taliplerin bir hafta evvel ehliyet vesikalarile evrakı müsbitelerini Başmühendisliğe ibraz eylemeleri ve muktazi teminatı muvakkatelerinin ve banka mektup veya makbuzlarının ve yahut İpotek muameleli evrakının teklif mektuplarile birlikte encümeni daimii vilâyete tevdi eylemeleri ilân olunur.

Kız ve Erkek - Leylî ve Neharî

İSTIKLÂL LİSESİ

İlk, orta ve Lise kısımlarını muhtevidir

Bütün sınıfları mevcuttur.

Talebe kaydına başlanmıştır.

Cumartesi, pazartesi, perşembe günleri 12 den 17ye kadar müracaat olunabilir.

Şehzadebaşı - Telefon 22534

Dr. İhsan Sami

Öksürük şurubu

Öksürük ve nefes darlığı için pek tesirli ilâçtır. Divanyolu Sultan Mahmut türbesi No. 189

Her eczanede bulunur.

Devredilecek ihtira beratı

"Alkol Etili bilmayi kılmağa mahsus ameliye" hakkında 15 sene müddetle sanayi müdiriyetinden 27 teşrinievvel 1927 tarih ve 653 numara tahtında bir ihtira beratı istihsal kılınmıştır. Bu kere mezkûr berat füruht veya icara verileceğinden iştirasına veya isticarına talip olan zevatın İstanbul Bahçekapı Taşhan No 43-48 de mukim vekili H. W. İSTOK Efendiye müracaatları.

DEVREDİLECEK İHTİRA BERATI

"Sigaralara mahsus hususî kutular" hakkındaki icat için Sinai Müdiriyeti umumiyesinden istihsal edilmiş olan 16 Eylûl 1929 tarih ve 853 numaralı ihtira beratı bu kere ferağ veyahut icara verileceğinden mezkûr ihtirayı satın almak veyahut isticar etmek arzusunda bulunan zevatın İstanbul Bahçe Kapı Taş Han 43-48 de mukim vekili H. W. İSTOK EFENDİYE müracaatları.

Doktor

Hafız Cemal

Dahiliye hastalıkları mutahassısı

Cumadan maada hergün öğleden sonra saat (2,30 dan 5 e) kadar İstanbulda Divanyolunda 118 numaralı hususî dairesinde dahilî hastalıkları muayene ve tedavi eder. Telefon: İstanbul 8923

MİLLİYET MATBAASI

(Gasson) un IDEAL BÜRO sunu Milliyet matbaa ve kitapçılarda arayın

Edirne 4: No: lu Jandarma mektebi Müdürlüğünden

	Mıktarı muhammeni Asgerî	Azamî	Lira Kruş
Un	80000	130000	
Sade yağı	3000	4000	
Zeytin yağı	700	1200	
Sığır eti	25000	35000	
Koyun eti	500	1000	
Bulgur	3000	4000	
Yerli pirinç	3500	4500	
Tuz	3000	4000	
Kuru fasulye	2000	3000	
Nohut	1000	2000	
Kuru bakla	500	1000	
Kuru bezelye	500	1000	
Kuru börülce	500	1000	
Mercimek	1000	2000	
Patates	5000	7000	
İrmik	300	500	
Makarna	2000	3000	
Soğan	5000	7000	
Salça	500	800	
Toz şeker	1000	1500	
Kuru üzüm	1000	1500	
Kırmızı bibet	100	150	
Zeytin tanesi	1000	1500	
Süt	1000	1500	
Yoğurt	1000	1500	
Çay	100	150	
Sirke	100	150	
Beyaz peynir	1000	1500	
Sabun	1200	1700	
Kuru meşe odunu	50000	70000	
Yaş meşe odunu	100000	130000	
Maden kömürü	20000	30000	
Arpa	6000	9000	
Saman	3000	5000	
Ot	4000	6000	
Gaz	1500	2500	
Benzin	1500	2500	
Pırasa	3000	4000	
Lahana	3000	4000	
Kabak	2000	3000	
Taze fasuliye	2000	3000	
Patlıcan	2000	3000	
Yeşil domates	1000	2000	
Kırmızı domates	2000	3000	

Ekmek pişirme ücreti dahildir.

1 — Edirne Jandarma mektebi talebe efradiyle muallim efradının bir senelik iaşeleri için ihtiyaç görülen yukarda cins ve miktarı yazılı (Kırk dört) kalem erzak ve sairenin kapalı zarf usuliyle her biri ayrı ayrı veya tamamen talipleri uhtesine ihale edilebilmek suretiyle yirmi gün müddetle mevkii münakasaya vazedilmiştir.

2 — Yukarda yazılı erzak kapalı zarf usuliyle satın alınacaktır. Dakik; on bir glüteni havi olacaktır.
lardır, dakik; on bir glüteni havi olacaktır.

3 — Verilen fiatlar haddî itidalde görüldüğü takdirde ihalei katiyeleri 931 Eylülün altıncı pazar günü Edirnede Mal müdürlüğü dairesinde icra edilecektir.

4 — Erzak ve sairenin evsaf ve şeraiti münakasasını görmek ve daha ziyade izahat almak isteyenlerin Mektep Müdüriyetine ve Mal müdürlüğünde müteşekkil Komisyonu mahsusuna müracaatları lüzumu ilân olunur.

Jandarma imalâthanesi müdirliğinden:

Jandarma ihtiyacı için (3500) adet battaniye kapalı zarfla satın alınacaktır. Münakasa 9-9-931 çarşamba günü saat (15) te Gedikpaşada jandarma imalâthanesinde icra olunacaktır. Talip olanların komisyona müracaatla teklif ve teminatlarını ayrı ayrı vermeleri lâzımdır. Şartname imalâthaneden verilir.

Istanbul Jandarma imalâthanesi müdürlüğünden:

Jandarma ihtiyacı için kapalı zarfla (1898) tüfek kayışı 3967 bel kayışı 2068 omuz kayışı 2021 kütük 4550 süngülük 620 şarjor kılıfı arka 248 şarjor kılıfı askı kayışı satın alınacaktır. Münakasa 14-9-931 pazartesi günü saat 15 te Gedikpaşa Jandarma İmalâthanesinde icra edilecektir. Talip olanların komisyona müracaatları.

Deyin ilmühaberine raptedilen matlubat hakkında

Liseler muhasibi mes'ullüğünden:

Liseler Muhasibi Mes'ullüğünden verilmiş olan deyin ilmühaberleri muhteviyatlarından kısmen veya tamamen mahsup ettirilmiyen matlubat için tasfiyei düyun tahvili itası mukarrer bulunduğundan eshabı matlubun Mayıs 32 gayesine kadar bulundukları mahallerin en büyük mal memuruna ba istida müracaatla müsaddak numara pusulası almaları ilân olunur.

KARON Alman kitaphanesi Boyoğlu Tünel meydanında 523

RESMI ILÂNLAR TÜRK LİMTED SİRKETİ
Türkiyede her lisanda intişar eden bütün gazeteler için bilûmum resmî daireler ilânlarını kabul eder
Adres : Ankara caddesi Kahraman zade hanı 3 üncü kat
Telgraf adresi: Resmilân - Telefon: 20960 Posta kutusu Ist. 753

Istanbul Adliye Levazım müdürlüğünden:

931 senesinde intişar edecek olan Adliye ceridesinin tab'ı için temdiden icra kılınan münakasada son verilen bedeli tab dahi haddi lâyıkta görülmediği cihetle müzayede ve münakasa kanununun 17 inci maddesi mucibince 23-8-931 den 7-9-931 tarihine kadar pazarlıkla tabiyatın yaptırılmasına karar verilmiştir.

İstanbul ve Vekâlet Levazım dairelerinde bulunan olbaptaki şartnamesinde muharrer şeraiti ve evsafı haiz olmak üzere tab'a talip olanların bedeli muhammenenin yüzde yedi buçuğu nisbetinde teminat akçe veya mektubu ile birlikte Ankarada Adliye Vekâleti Mübayaat Komisyonuna müracaatları.

Baytar Tabibi
Olmak isteyen Lise mezunlarına
Yüksek Baytar mektebine bu sene 40 lise mezunu alınacaktır. Mektebin tahsil müddeti sekiz sömestire olup leylî ve meccanidir. Talebeye elbise, çamaşır ve muhtaçlara cep harçlığı verilir. Hükûmetin hayvan ıslah ve çoğaltılmasına fevkalâde ehemmiyet vermesinden dolayı baytarî tababet mesleğinde gençlerin istikbali temin edilmiştir. Vilâyetlerden talip olanların yol masrafını mektep tesviye edecektir. Kabul olunanlar hemen şimdiden mektepte kalabilirler.
Kabul şartları
A — Lise veya Maarifçe lise derecesinden musaddak mektep mezunu olmak.
B — Türkiye cumhuriyeti tab'asından bulunmak,
C — Yaşı 18 den aşağı ve 25 ten yukarı olmamak,
D — Sıhhî ahvali tahsile ve ata binmeğe müsait olmak,
Bu şartları haiz olanlar istidalarına:
A — Lise şahadetnamelerini veya bir suretini,
B — Nüfus tezkerelerini,
C — Polisten musaddak hüsnühâl vesikaları,
D — Dört adet kartonsuz vesika fotoğraflarını
Bağlıyarak İstanbul'da Selimiye'de Yüksek Baytar mektebi Rektörlüğüne, vilâyetlerde baytar müdürlüklerine müracaat etmelidirler. Mektebe kabul olunanlar, hizmeti mecburiyelerini ifa edeceklerine dair Noterden musaddak nümune veçhile bir taahhütname vereceklerdir.

2500 Lira Mükâfatlı
931 ikinci Kurası
1 Teşrinievvelde Çekiliyor

Kuraya İştirak İçin
1 Eylüle Kadar
Kumbara Mevduatınız
Asgarî 5 Lira Olmalıdır
Türkiye İş Bankası

3 üncü Kolordu ilânları

K. O. kıtaat ihtiyacı için 2000 kilo sade yağı pazarlık suretile 2 Eylûl 931 saat 15 te Fındıklıda K. O.SA. AL. KOM. da icra kılmacaktır. Taliplerin şartnamesini okumak ve münakasaya iştirak etmek üzere komisyonumuza vakti muayyeninde müracaatları. (252).

* * *

26-8-931 tarihinde fiyatlar haddi itidalde görüldüğü takdirde ihalesinin icra kılınacağı ilân edilen 440,000 kilo kuru ota verilen fiyat haddi lâyık görülmediğinden pazarlığı 1-9-931 salı günü saat 17 de icra edilmek üzere talik edilmiştir. Taliplerin şartnamesini okumak ve münakasaya iştirak için Fındıklı da K. O. SA. AL. KOM. müracaatları. (251).

* * *

Çatalcadaki kıtaat için 9000 kilo gaz yağının mübayaası bir hafta müddet için temdit edilmiştir. Aleni münakasa 31-8-931 saat 15 tedir. Taliplerin şartnameyi görmek üzere her gün iştirak etmek istiyenlerin vakti muayyende teminatlarile komisyonumuza müracaatları. (231).

* * *

24-8-931 tarihinde pazarlık suretile alınacağı ilân edilen 284750 kilo ota verilen fiatlar haddi itidalde görülmediğinden pazarlığa 1-9-931 de saat 15 te devam edilmek üzere talik edilmiştir. Taliplerin şartnamesini okumak ve pazarlığa iştirak için Fındıklıda K. O. SA. AL. KOM. na müracaatları. (239).

* * *

23-8-931 tarihinde pazarlık suretile ihalesi icra kılınacağı evvelce ilân edilen Kolordunun İstanbul cihetindeki kıtaat için 31,800 ve 27,300 ve 10,000 kiloluk samanlara verilen fiat haddi itidalde görülmediğinden yeniden 31-8-931 pazartesi günü saat 15 te pazarlığı icra edilecektir. Taliplerin şartnamesini okumak üzere Kolordu Satınalma komisyonuna ve münakasaya iştirak için yevmi mezkûrde teminatlarile birlikte komisyonumuza müracaatları. (234).

* * *

Çatalcadaki kıtaat için 11250 kilo benzinin mübayaası bir hafta müddetle temdit edilmiştir. Aleni münakasa 31-8-931 de saat 16 dadır. Şartnameyi görmek istiyenlerin her gün iştirak etmek istiyenlerin vakti muayyeninde teminatlarile komisyonumuza müracaatları. (232).

* * *

Bordur ve Denizlideki kıtaat hayvanları için arpa ayrı ayrı şartnamelerle ve kapalı zarflarla münakasaya akonulmuştur. İhaleleri 19 Eylûl 931 cumartesi günü saat 15 te Burdurda saat 16 da Denizlide İspartada askerî satın alma komisyonunda icra edilecektir. (Şartnameleri komisyonumuzda mevcuttur). Taliplerin şartnamesini almak ve münakasaya girmek üzere İsparta da Mezkûr komisyona müracaatları. (256).

* * *

Askerî ihtiyaç için Eskişehirde yapılacak bedeli keşfi 22651 liradan ibaret inşaat kapalı zarfla münakasaya konmuştur. İhalesi 21 Eylûl 931 pazartesi günü saat 10,30 da Eskişehirde Kolordu satınalma komisyonunda yapılacaktır. Taliplerin evsaf ve şeraitini anlamak ve şartnameyi şurut ve kuyut altında olan münakasaya girmek üzere teminat ve teklifnamelerile Mezkûr komisyona müracaatları. (255)

Susuz saç yıkayı ve derhal kuruyu bir köpük !!
Bir dakikadan az zaman zarfında hiç kimseyi ve hiç şeyi taciz etmeksizin saçlarınızı susuz olarak YIKAYACAK, YUMUŞATACAK, güzelce KOKULATACAK ve KURUTACAKTIR
O CAP: fevkalâde cinste bir müstahzardır
O CAP;
Saçlara Bir kadın elile yapılmış gibi tatlıca ve nazikçe nüfuz eden yegâne müstahzardır.
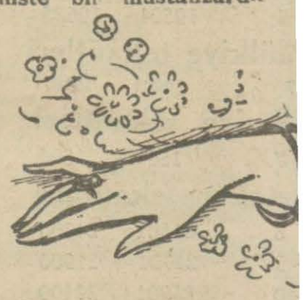

O CAP saçla nüfuz ve yıl
O CAP saçlar fuz e ve yumuşa
O CAP saçlara fuz e ve tozlarile fazla ta mayileri ve hafif yağ izale eder
O CAP sizi ke lerden tarır.
O CAP, sureti istimalinin kolaylığı hasebile saçları bozmaks muntazaman her gün yıkamağa müsait kılar.
SATIŞ MAHALLERİ: İstanbul'da Bahçekapı'da Oro Bak ve Zaman ecza deposu ve Eskizaptiye caddesinde MAX FARAGGİ eczadeposu.
Galatada: Tünel kurbünde LAZARO FRANKO mahdumları.
Beyoğlunda: Pazar dö Lövan, Baker, Karako, Parfümöri de P Prally ve Behar, Matmazel Puvarel, Şark Merkez ecza T. A Ticarethaneleri ve Stavridis, Marsel Jorj, İsmail Hakkı ve perukâr salonları.
Parakende satış fiatı:
Ufak şişesi 85, Yarım litrelik 250 kuruştur.
Fabrikası: L' OREAL Paris, 37 Rue Jean - Jaques - Rousseau
Türkiye için acentalığı:
İstanbul Altıparmak Han 1. inci kat Ehrenste ve Toledo

Sıhhat ve içtimaî muavenet Vekâletinden :

1 — Şartnamesinde yazılı beş doğum ve çocuk bakımı için 244 kalem,

2 — Zonguldak hastanesi için şartnamesinde yazılı dört kalem,

3 — Sivas Nümune hastanesi için şartnamesinde yazılı kalem,

4 — Erzurum Nümune hastanesi için şartnamesinde y 58 kalem ilâç, ecza ve sair sıhhî malzemenin kapalı zarf us 19-9-931 tarihinde saat 15 te Ankarada Sıhhat ve İçtimaî M venet Vekâletinde ihaleleri yapılacaktır. Taliplerin şartna leri görmek üzere Ankarada Sıhhat ve Içtimaî Muavenet kâleti İçtimaî Muavenet Umum Müdürlüğüne ve İstanb Sıhhat ve İçtimaî Muavenet Müdürlüğüne müracaatları v tirak edeceklerin bunların şartnamelerine göre tanzim ede leri teklifname ve teminatlarını Sıhhat ve İçtimaî Muav Vekâletine vakti muayyeninde tediye eylemeleri.

Ist. P. T. T. Başmüdürlüğünden:

Yalova kaplıcalarında inşası mukarrer P. T.T. binası y gün müddetle aleni münakasaya vazolunmuştur. Talipleri 7,5 teminatı muvakkate akçesini hamilen 19-9-931 cuma günü saat 15 te Başmüdiriyette müteşekkil komisyona, k ve şartnamesini görmek için de her gün Başmüdiriyet Ta rat kalemine müracaat eylemeleri ilân olunur.

BALO
Tophanede eski SALI PAZARI PLAJ GAZİNOSUNDA zaf millimiz olan bu günkü Pazar günü saat birden itibaren ta'besab cazband ve memleketimizin medarı iftiharı olan pek kıymetli Tü Musiki heyeti tarafından dahi öğleden sonra saat birden beş buçu kadar alaturka ince saz işbu zaferi tes'idine iştirak edecek büt kardeşlere arz ve teşrifleri rica olunur.