PERŞEMBE
27 AĞUSTOS 1931
6 ncı sene, No. 1991
NUSHASI 5 KURUŞTUR

Milliyet

Sahip ve Başmuharriri
Siirt Meb'usu MAHMUT
Umumî Neşriyat ve Yazı Müdürü
ETEM İZZET

Gazi Hz. Zonguldak kömür ocaklarını gezdiler

Avrupa Nereye gidiyor?

Umumî harpten sonra Avrupa yeni bir istikamete teveccüh edecekti. Avrupanın bu yeni istikameti alması için, ona kâfi bir zaman bırakmak lâzımdı. Beynelmilel konferanslar, Cemiyeti Akvam gibi hareket ve teşebbüsler; milletlere yeni bir sulh ve siyaset ufku açacak ,beşeriyeti oraya doğru çekecekti. Halbuki hâdisat, umulduğu gibi yürümedi. Temiz bir sulh politikasına, gene mazî kokan ve milletlere çok pahalıya mal olan eski ittifak ve itilâf siyasetlerine benzeyen hareketler karışmağa başladı. Canları o kadar yanmış olan milletler bile bile yeniden ateşe atılmağa razı olacaklar mı acaba ?

Bugün müfrit cereyanlar bir tarafa bırakılırsa, beynelmilel politika da biribirine müvazi olmayan belli başlı iki politika istikameti göze çarpar:

1 — Yepyeni bir zihniyete istinat eden ve bugünkü ihtiyaç ve şeraitin icap ettirdiği sulh ve ıslahat politikası.

2 — Asırlardanberi tecrübe edilen ve umumî harp tecrübesinde galip, mağlûp bütün milletlere hazırladığı fena âkibetler neticesinde iflâs etmesi lâzım olan kuvvetlerin müvazenesine müstenit sulh politikası.

Briand—Kellog misakı; saydığımız iki politikadan birincisinin istikametini bir dereceye kadar ifade ediyor. Ancak atılan adımlar, pek kısadır: Dünya politikasında büyük bir hareket yapmak ve yeni mühim cereyanlar uyandırmak için daha cesurane hareket etmek lâzımdır. Bu politika yolunu takviye edecek yegâne âmil; bütün milletlerin müşterek karar ve hareketleridir. Kanaatimizce bu gayeye emniyetle vâsıl olmanın en mühim âmillerden biri de meselâ, tahdidi teslihat konferansının, Avrupa birliği teşebbüsünün az çok muvaffak olmasıdır.

Milletlerin temennisi bu merkezdedir. Fakat hâdiseler, maatteessüf bu cereyan dahilinde yürümüyor. Bu politikanın faaliyet sahasına ve yeni tecellilerine bakılınca, sanki mazî hortlamış, ölmesi lâzım gelen bir politika sistemini mutlaka yaşatmak için çırpınıyor. Eski siyaset zihniyetinin tehdidi altında bulunan Avrupada istikraz yoktur. Muhakkak ki, eski sistem politika yolu, harp yoludur. Hattâ felâket harple de bitmez. Harpten daha vahîm olan ihtilâllere de yol açabilir. Eski iktısat ve istihsâl şeraitine göre sakim bir siyasetin akıbeti yalnız harp olurdu. Halbuki bugünkü iktısadî zihniyet, istihsât ve tevezzu şeraiti büsbütün başkadır. İhtilâle götürür. Her halde beşeriyetin selâmeti için yeni zihniyeti, yeni politikayı takviye etmekten başka çare yoktur. Yoksa felâket, muhakkaktır. Bu mevzuda bilhassa şu noktayı tebarüz ettirmek lâzımdır :

Umumî politikanın yeni cereyanına tâbi olmamasının mes'uliyeti milletlerden ziyade, onların mukadderatını idare eden bazı devlet adamlarına racidir. Onlar ya bu hakikatleri tamamen göremiyorlar; yahut görüyorlar da kafalarını tazyik eden eski zihnyetlerin, politika hurafelerinin tesirinden kurtaramıyorlar. Bugünkü şeraite göre her millet hakikî menfaatini; diğer milletlerin müşterek menfaatlerinde aramağa mecburdur. Bundan başka, eğer her milletin; hürriyet, istiklâl ve tabiî haklarını kazanmak için ne fedakârlıklara katlandığı insaf ile düşünülürse onun bu mukaddesatına karşı ne kadar hürmetkâr olmak icap edeceği daha iyi anlaşılır.

Bugün en iyi politika; başka milletlere karşı siyasî ve askerî [illegible] kası değil, her milletle iyi geçinmek, menfaatlerini; başka milletlerin menfaatlerile telif etmek politikasıdır. Böyle bir politika; herkese karşı bitaraflık, dostluk ve bilhassa müsavat muamelesi emreder. Yeni Türkiye; faaliyet sahnesine girdi gireli bu yolu takip ediyor. Haricî siyasetimizdeki muvaffakiyetli inkişafları bu dürüst politikaya medyundur.

Siirt meb'usu
MAHMUT

Dumlupınara Istanbuldan 30 kişilik bir heyet iştirak edecek

Dün fırkada, şehirdeki bütün teşekküllerin mümessilleri toplanarak heyetin tarzı teşekkülünü tesbit ettiler. Ordu şerefine ziyafet

30 ağustos zafer bayramında Dumlupınarda meçhul asker âbidesini ziyaret edecek heyete İstanbul dan iştirak edecek mümessillerin seçilmesi ve merasim programı görüşülmek üzere dün fırka merkezinde kafile reisi şehir meclisi reis vekili Sadettin Ferit Beyin riyasetinde şehirdeki bütün teşekküllerin mümessillerinin iştirakile bir içtima aktedilmiştir. Dumlupınara İstanbul namına 30 kişilik bir hey'etin gitmesi kararlaştırılmıştır. Istanbul heyetini hâmil tren cumartesi günü saat dokuzu elli geçe Haydarpaşadan hareket edecektir. Heyet için Konya trenine iki hususî vagon ve bir vagon restoran raptedilecektir. Eskişehirde Ankaradan gelecek hususî trenle telâki edilecek ve buradan Afyona hareket edilecektir. Afyonda diğer Anadolu şehirlerinden gelecek heyetlerle birleşilerek oradan Dumlupınara gidilecektir. Dumlupınarda Mehmetçik âbidesinde merasim yapılacak ve millî mücadeleye ait nutuklar, konferanslar verilecektir.

İstanbul heyeti salı günü şehrimize avdet etmiş olacaktır.

İstanbul heyetine şehir meclisinden 3, darülfünundan 2, Kadınlar birliğinden 2, Barodan 2, matbuat cemiyetinden 5, esnaf birliklerinden 2, millî bankalardan 2, spor teşkilâtından 2, Tayyare cemiyetinden 1, Hilâli Ahmerden 1, Muallimler birliğinden1, fırkadan 2, Ticaret odasından 2, millî iktısadî teşekküllerden 2, Etıbba odasından 1 aza iştirak edecektir.

Bu zevatın kimler olacağı bugün tesbit edilecektir.

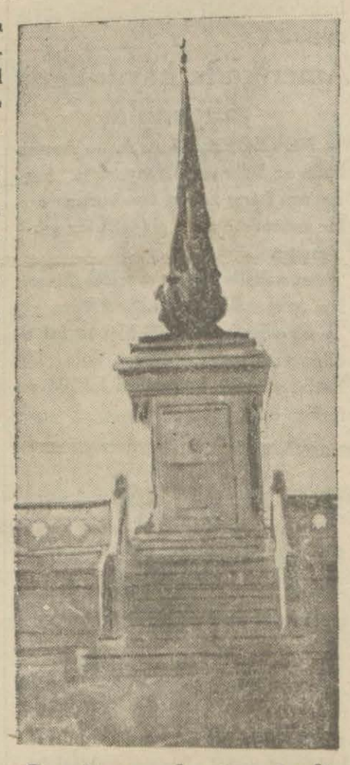

Dumlupınarda ziyaret edilecek olan meçhul asker abidesi

İstiklâl şehitlerinin hatırası taziz edildi

ANKARA, 26 A.A. — Bugün Büyük taarruzun başlangıcının dokuzuncu yıl dönümüdür. Bu münasebetle saat 17 de Türk gazeteciler birliği tarafından Gazi Orman çiftliğinde ordu şerefine bir ziyafet verilmiştir.

Ordu müfettişi Ali Sait, Büyük Erkânı Harbiye Ikinci Reisi Asım Paşalarla yüksek rütbeli birçok ordu mensubini sıhhiye ve maarif vekilleri, Büyük Millet Meclisi Reis vekili Vasıf B. birçok meb'uslar, Başvekâlet müsteşarı ve devair müsteşar ve müdüranı ziyafette hazır bulunmuşlardır.

Gazeteciler birliği reisi Neşet Halil Bey bir nutuk irat ederek Türk istiklâl harbinin millî ve beynelmilel kıymetinden bahsetmiş, bu harpte, köle olmak istemiyen milletlerin tecavüz ve istilâlara karşı muvaffakiyetle başarılmış bir mücadele örneği bulacaklarını söyledikten sonra cümhuriyet ordusunun Büyük Başkumandanına, yüksek kumanda heyetine, güzide zabitlerine ve asil Mehmetçiklerine milletin minnet, muhabbet ve merbutiyetini ifade etmiştir.

Ordu müfettişi Ali Sait Paşa Hazretleri cevaben şu nutku söylemiştir:

"Gazeteciler birliği namına muhterem Beyefendinin Cümhuriyet ordusu hakkında izharettiği takdirlerden ve büyük hissiyattan dolayı Büyük Erkânı Harbiye Reisi Müşir Fevzi Paşa Hazretleri namına, kendi namıma ve silâh arkadaşlarım namına sureti mahsusada teşekkür ederim. Ordumuz istiklâl harbinde aldığı vazifeyi mütevazıane ifa etmiştir. Türk Cümhuriyet ordusunun kendisine tevdi edilecek vazifeyi her zaman ifaya kadir olduğunu söyiyebilirim. Ordu hakkında gösterilen takdirata tekrar tekrar teşekkür ederim."

Bir dakika ayakta durularak istiklâl şehitlerinin hatırası taziz edilmiştir.

Müderrisler Memnun değil!

Darülfünun divanında tesbit edilen bütçenin bareme göre tanzim edilerek tasdik için vekâlete gönderildiği malûmdur. Divanın mukarrerarı birçok itirazlara yol açmıştır. Aldığımız malûmata göre, Köprülüzade Fuat Beyden maada daha birçok müderrisler istida ile vekâlete müracaat ederek derecelerin tayinin de haksızlık yapıldığını bildirmişlerdir. İsimlerini mektum tutan daha bazı müderrislerin bu yolda müracaatları tevali etmektedir.

Diğer taraftan edebiyat fakültesinde en yüksek maaşı yani 500 lirayı alan terbiyeci İsmail Hakkı Beyin bu vaziyeti de bir çok dedikodulara yol açmıştır. Bir kısım müderrisler İsmail Hakkı Beyin yalnız terbiye okuttuğunu, halbuki bu dersin çok az bir zaman işgal ettiğini, binaenaleyh birinci derecede derslerden olmadığı için müderrisine 500 lira verilmiyeceğini iddia etmektedirler. Edebiyat fakültesi meclisi müderrisini ise 500 lirayı İsmail Hakkı Beye vermek için terbiye dersinden başka daha bazı dersler ilâve etmiştir. Halbuki İsmail Hakkı Beyin bu dersleri okutmadığı söylenmektedir.

Maarif vekâleti yapılan bütçeyi esaslı surette tetkik edecektir. Bütçenin mühim tadilâta uğrayacağı anlaşılmaktadir.

Bazı gayrimübadiller hata ediyorlar

Bunlara ellerindeki bonolarının maddî kıymeti hakkında kanaat vermek lâzımdır

Gayrimübadillerin dünkü içtimaı

Gayrimübadiller Cemiyetinin dünkü içtimaında azadan bazıları malî vaziyetleri gayri müsait gayrimübadillere ait çok hatalı bir hareketten arkadaşlarını haberdar etmişler ve muhtaç vaziyette bulunan bazı gayrimübadiller aldıkları bonoları çok dün fiatlerle muhtekir sarraflara satmakta olduklarını bildirmişlerdir. Maliye Vekâleti tevzi edilmekte olan 6 milyon liralık bonoya mukabil 7 milyon liralık emlâk ve arazi karşılık göstermektedir ki, bu bonoların maddî kıymetleri hakkında bir fikir vermeğe kâfidir. Her gayri mübadil bu tevziatta hakkini temamen alacaktır ve istihkakının falasile karşılığı vardır. Bu vaziyette muhtekir birkaç sarrafı zengin etmekten başka bir şeye yaramayacak olan bu gibi yanlış hareketlerden bütün gayrimübadillerin içtinap etmeleri ve kendilerini nafile yere soydurmamaları lâzımdır.

Gayrimübadiller Cemiyeti azanın bu yanlış hareketlerine mânni olmak üzre, çok ciddî bir propaganda yaparak onları tenvir etmelidir. Esasen bankalarla yapılacak müzakerelerde bono mukabili olarak ve çok az bir faizle gayrimübadillere para ikraz edilmesi cemiyet tarafından şart koşulacağı tabii olduğundan Cemiyetin azasını ikazda müşkilâta maruz kalmaması tabiidir.

Emlâk şirketi meselesi

Gayrimübadillere bono tevziine

(Devamı 2 inci sahifede)

Gazi Hz.

Büyük Reis, Zonguldak kömür ocakları mıntakasını teşrif ettiler

ZONGULDAK, 26 A.A. — Reisicümhur Hz. leri bu sabah kömür havzasını görmek üzere Zonguldağı teşrif buyurmuşlardır. Refakatlerinde İş Bankası U. Müdürü Celâl, Afyonkarahisar meb'usu Ruşen Eşref, Gaziayıntap meb'usu Kılıç Ali, Sinop meb'usu Recep Zühtü, Aydın meb'usu Reşit Galip Beylerle Kâtibi Umumî Tevfik, Başyaver Rusuhi ve Kalemi mahsus Müdürü Hasan Rıza Beyler ve yaverler vardı.

Saat 12 buçukta Ertuğrul yatından motörle karaya çıktılar, halkın çok büyük tezahuratı arasında otomobile binerek kömür ocakları mıntakasını teşrif buyurdular. İş bankası U. Müdürü Celâl ve Türk İş şirketi müdürü Beylerle diğer alâkadar zevat tarafından verilen malûmatı dinlediler ve izahat aldılar.

Gazi Hazretleri mıntakadan ayrılırken amele tarafından yaşa nidalarile alkışlandılar. Saat 3 buçukta gene bütün Zonguldak halkının çoşkun alkışları arasında motöre binerek Ertuğrul yatına avdet ve müfarakat buyurdular.

Ereğlide

İSTANBUL, 26 A.A. — Reisicümhur Hazretleri , Zonguldaktan sonra Ereğli limanına da uğramışlar, motör ve sandallarla açıklara kadar gelen halk grupları ve deniz sporcuları tarafından tezahuratla karşılanmışlardır. . .

***

Reisicümhur Hz. gece yarısından sonra Ertuğrul yatı ile Zonguldaktan avdet buyurmuşlardır.

Pariste Bir kongre

Memleketimizde ilk defa hesap makinelerini kullanmaya başlayan Türkiye İş Bankası Pariste "Bankalara hazırlık hususî mektebi,, tarafından tertip edilen senelik dördüncü bankalar teşkilâtı kongresine iştirake davet olunmuştur.

Kongre 6 teşrinievvelden 17 teşrinievvele kadar devam edecek ve Paristen maada Fransanın muhtelif vilâyetlerinde ve bazı ecnebi şehirlerinde içtimalar akdolunacaktır. Kongreye Fransa iktısat nezareti müsteşarı M. Francois - Poncet riyaset edecek ve kongrenin müzakere mevzuunu bankacılık âlemini yakından alâkadar eden bir çok mesail ve ezcümle maliye usulünün gösterdiği inkişaflar teşkil edecektir. Bu kongreye İş Bankası davet edilmiş ve banka verdiği cevapta mezkûr kongreye iştirak edeceğini ve muhasebei umumiye müdürü Muvaffak Cevdet Beyle merkez şubeler müdürü Fazıl Beyin müesseseyi temsil edeceklerini bildirmiştir.

Kongre ilk dört içtimaını Fransada akdedecek ve müteakiben Brüksel, Amsterdam ve Londra şehirlerinde tetkik seyahatleri icra edilecektir.

Bankanın 7 nci yıldönümü

İş Bankasının yedinci yıldönümü münasebetile dün bankanın bütün şubeleri gibi bankanın İstanbul merkezi de kapalı bulunmuştur.

İş Bankası tarafından bu münasebetle dün akşam saat 20 de Bebekte Türkuazda bir ziyafet verilmiştir.

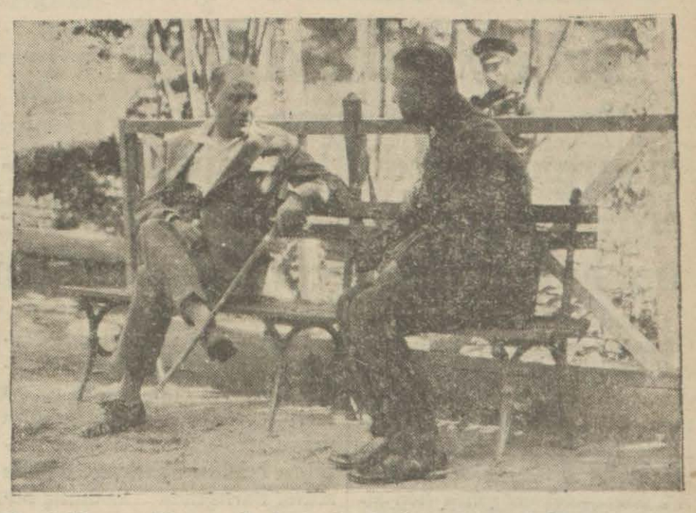

Gazi Hz.nin Yalovada istirahatlerine ait yeni bir resimler

M. Mac Donald siyasî hayattan çekiliyor

Ancak buhranın nihayetine kadar yeni kabinenin başında kalmağı vazife telâkki ettiğini söylüyor

M.Macdonal fırkasından da istifa edecek

LONDRA, 25 A. A. — Kabine, resmen şu suretle teşekkül etmiştir:

Başvekil ve hazine birinci lordu M. Makdonald, Meclis has reisi lord M. Baldwin, Maliye nazırı M. Snowden, Dahiliye nazırı Sir Herbert Samuel, Lord Chancelier Lord Sankey, Hariciye nazırı Lord Reading, Hindistan nazırı Sir Samuel Hoare, Dominyonlar ve müstemlekât nazırı M. Thomas, Sıhhiye nazırı M. Neville Chamberlain, Ticaret nazırı Sir Cunliffe Lister, Harbiye nazırı Sir Donald Mac Lean, Mesai nazırı Sir Henry Betterton, Nafıa nazırı Lord Londonderry, Lancastre dükalığı nazırı Marki de Lothian, Hava nazırı Lord Amulree, Bahriye birinci Lordu Sir Austen Chamberlain, İskoçya nazırı Sir Archibanlf Sinclair.

Harbiye ve ziraat nazırlarının isimleri bilâhare bildirilecektir.

Liste krala verildi

LONDRA, 25 A.A. — M. Mac Donald saat 17,20 de saraya gitmiş ve kral ile görüşmüştür. M. Mac Donald'ın yeni millî kabine listesini krala tevdi ettiği haber alınmıştır.

Kamaralar içtimaa davet ediliyor

LONDRA, 25 A.A. — M. Mac Donald'ın yeni nazırlar listesini bugün Buckingham sarayında krala takdim edeceği tahmin edilmektedir. Meclisi hassın mühürlerin tevdiine ait merasim için yapacağı icti-

(Devamı 2 inci sahifede)

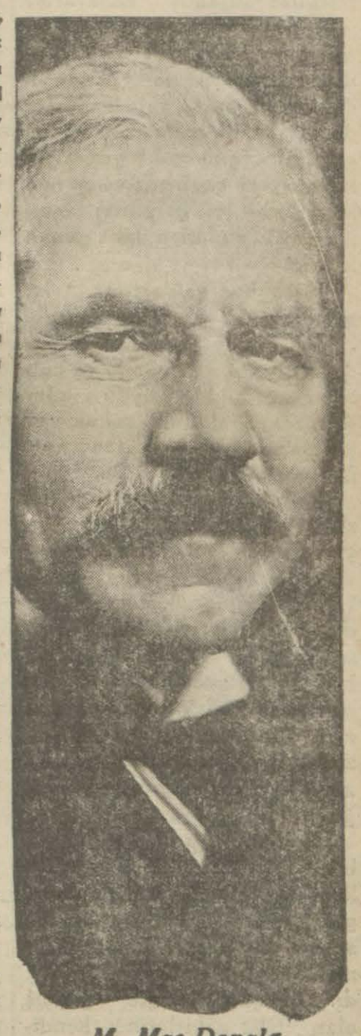

M. Mac Donala

Politika

Falih RIFKI

BİR KARAR

Darülfünun Diyvanında verilmiş bir kararın şu fıkrasını okudum: "Müderris Şerif, müderris Macit ve müderris Behçet Beylerin âli tahsil gördüklerine dair gösterdikleri vesiykalar diploma olmamakla beraber, yüksek tahsil yaptıklarına delâlet edecek deliller olması hasebiyle bunlar hakkında Müderrisler Meclisinin tayin eylediği dereceler aynen kabul edilmiş ve yalnız müderris Fuat Beyin menşe şehadetnamesi olarak gösterdiği Haydelberg darülfünununda almış olduğu felsefe doktoru diploması kendsine fahrî olarak tevcih edilmiş bir unvan olduğundan, barem kanunu âlî tahsil görmiyenleri azamî beşinci dereceden. kabul edileceğini tasrih ettiği için Fuat Beyin derecesi beşinci derece olarak kabul edilmiştir.,,

Uzun seneler herhangi bir ilim şubesinde ibta yapmak için çalışan bir ilim adamı tasavvur ediniz ve bu ilim adamının yüzlerce türk çocuğuna yüksek tahsil şehadetnamesi vermiş olduğunu düşününüz. Bir de Darülfünun Divanının bu kararını gözden geçiriniz. Neticeyi hazin bulmamak mümkün değildir.

Bizim zamanımızdakl yüksek mekteplerden birçoğunun seviyelerini ve mahiyetlerini biz biliriz. Bizde ilim ve fikir adamı olanlar varlıklarını bu müesseselerden aldıkları şehadetnamelere değil, kütüphanelerine borçludurlar.

Bir kürsünün mütehassısını elinde Akif hocanın vesikası olmadığı için sonuna kadar beşinci derece maaşa mahkûm etmek, kanunun bir yanlışlığı olabilir.

***

Ancak Darülfünun müesse-

(Devamı 2 inci sahifede)

Siyasî tefrika: 5

KARA BİR GÜN

Istanbul nasıl işgal edildi?

Aziz Hüdayi

Şenır cenaze çıkmış bir ev gibi durgun!

Minareler gördükleri büyük günlerden sonra bu sabah yaygaralarına hayret ve taaccüple bakıyorlar

Kalabalığı yaramıyorum. Gözlerim geçmiş yıllarla gelecek günlerin arasında bulanmış.. Hiç bir şey göremiyorum. Bir ses, bir uğultu.. Sokakları bir tente gibi kaplıyan mavi, kırmızı, renkler birleşerek hep mavi ve sonra hep siyah bir örtü görünüyor.. Dar bir kefen içinde gibiyim. Niçin bıraktık? Niçin kapılarımızı açtık? Niçin çocuklarımızla bu yabancıların yolunu kesmedik? Niçin medeniyet ve insanlık sözlerine bu kadar aldandık? Sonra içimde gayıplara bağıran bir ses: Allah, zekâ, cür'et, neredesiniz? Eğer siz varsanız, eğer siz sıkılan kullara hazır iseniz ne duruyorsunuz? Bizi bu manzaradan ziyade sıkacak, bu vaziyetten ziyade ezecek daha ne vardır? İşte misafir gibi kabul ettiklerimiz, kardeş gibi beslediğimiz bugün kanımıza ve şerefimize susamış canavarlar gibi göğsümüzün üstüne binmek istiyorlar.. Haydi, kahredeni kudretlerinizle şu çelik dağları eritiniz, yalnız bizim değil, kendi memleketinin de şerefini çiğniyerek geçen şu kır atı geri çeviriniz ve şu nan kör Babillileri çarpınız; bunlar Lût kavminden daha günah kârdır.

Karaköye yaklaştım. Arkama döndüm. İstanbul cenaze çıkmış bir ev durgunluğu için de sisli gibi.. Minarelr ve kubbeler gördükleri büyük günlerden sonra bugünkü sokak yaygaralarına sessiz ve taaccüple bakıyorlar.

Kalabalığı nasıl yardım, nasıl ileldedim? Bir saatte Ünyon hanına gelmiştim. Sansör dairesindeki odamızda Hüsrev Beyle akşama kadar dertleştik. İstiyorduk ki İsanın sesi bu ârsız sineklere kondukları vücudun bir leş olmadığını söylsin, İstanbulun zaptedilmiş bir Moskova, kazanılmış bir Vaterlo, kurtarılmış bir Kudüs olmadığını bağırsın.

Gece nöbete girdim. Matbuat müdüriyeti gazetelerin kontrolü için birkaç memur göndermişti. İtilâf orduları hesabına da Yahudi Rum ve Ermenilerden birkaç memur vardı. O akşam hizmete gelmiş olan İtilâf zabitlerine kendimi ve vazifemi anlattım. Fransız sansör şefi harbiye binbaşısı Le Reverend ve nezaretçi zabit yüzbaşı M. - Lavalet idi - .

Lorevan sert, suratsız, kurumlu Türklerden hiç hoşlanmayan bir adamdı. Biraz dolaşıp gitti. Ben Lavalatla ahbap olmuştum. İtilâf sansör memurlarının çıkarmak istedikleri lehimize yazılmış makaleler için yaptığım müracaatları nezaketle kabul etti. Esasen bütün gazeteler o günkü Franşe Despere alayının tafsilâtile dolu idi. Bunarı okudukça, bunların türkçe olmayan gazetelerdeki resimleri gördükçe varlığım eziliyor ve Türklüğüm isyan ediyordu.

"... sanki Hâbilin kanını içmiş gibiyim, o kadar gönlüm bulandı, sanki tufanda yüzmüş gibiyim, o kadar göğsüm tıkandı, sanki Eyüp ile bir döşekte yattım, o kadar hastayım, sanki Musanın ardından yıllarca süründüm, o kadar bezginim. Sanki... Sanki Isa yerine çarmıha ben gerildim, o kadar yaralıyım (1),,

Gece yarısını geçmişti. Gazete provaları bitmek üzere idi. Bu sıra o zamanlar Süleyman Nazif ve Cenab Şahabeddin Beylerin çıkarmakta oldukları (Hâdisat) gazetesinin provaları geldi. Matbuat memuru bunları okurken önüme sütun darlığında kesilmiş bir prova uzatarak "nasıl bunu bırakabilir miyiz?,, diye sordu. Yazı, siyah bir çerçeve içine alınmış yarım sütunluk bir şeydi. İri harflerle "Kara bir gün,, başlığını taşıyan bu yazıyı okudum. İşte beklediğim ses, kır atın ezdiği Türk ve Fransız şerefine ağlayan bir ses, sokak kargalarının yüzüne tüküren ses gelmişti.. Sanki o gün bütün Türklerin duyduğu acı ve söylemek istediği şey Süleyman Nazifin kaleminde toplanmış ve sayha olmuştu. Canı yanlar bağırır, kıvranır. Biz bu kadar da mı canlılık gösteremiyecektik? Memur provayı imzalamakta tereddüt ediyordu. Ben ise imzaya memur değildim. Fakat duyduğum ıztırap ve aldığım vazife bu makalenin imza edilmesini, gazetede çıkmasını emrediyordu. İmzaladım ve imzalarken bana öyle geldi ki bütün Türk kardeşlerimin eli benimle beraber kalemimi yürütüyor. Sabahtan beri göğsümdeağırbirtaş gibibeni ezen ıztırap hafifleşmişti. O geceki vazifem bitmişti. Matbuat memuru Hüsnü Beyle handan çıktık. Müsterih ve memnun göprüden konuşarak geçiyoruz. Soğuk bir hava.. Gündüzkü çığlık ve çılgınlıkların yerinde şimdi kar, soğuk ve sükût var. .

Süleyman Nazifin "Karagün,, ü ne idi? Ben bunu imzalarken nasıl bir mes'uliyete girmiştim? Muhterem okuyucularımın affını ve sabrını dilerim. Biri yazan Türk edibi, diğeri imzalayan bir Türk zabiti.. Bu ikisinin idamına hükmettiren fıkrayı size okuyacağım. Fakat bana öyle geliyor ki onun yüzünden uğradığım cefaları okuduktan sonra onu görseniz vereceğiniz hüküm daha sarih olur. Franşe Despere İstanbulda bir terreur yapmak istemiş ve ilk kurbanlar için bu fkrayı vesile olarak almıştır. Bu fıkra yüzünden bizim idama mahkûm edilmemiz matbuatımızda çok fena bir hâdise teşkil ettiği için pek çoklarınca malûm ve henüz unutulmamıştır. Fakat Hâdisat gazetesi hemen o sabah toplattırılmış olduğundan "Kara birgün,, fıkrasını okuyabilenlerin pek az olduğu muhakkaktır. Biraz sonra onu size Süleyman Nazifin el yazısile takdim edeceğim.

Eğer kaçmağa teşebbüş ederseniz...

"Şubat sabahı, Büyükderedeki evimden çıktım. Bütün gece yağan karla her taraf örtülmüş, bahçeye inen merdivenin basamakları kaybolmuştu. Düşe kalka indim.. Üniyon hanın da ikinci defa sansör nöbetine gidecektim. Daireye geldiğim zaman Hâdisat gazetesinin toplattırılmış, matbaanın kapatılmış, Süleyman Nazifin kaçmış olduğunu söylediler. Fransızlar dündenberi beni de arayorlarmış.. Bunun sebebini bilenler az idi. Fakat "Kara bir gün,, fıkrasından ileri geldiği bence aşikârdı. Fransızlar beni nediye arayorlardı? "Kara bir gün,, yazısını imzalamak bir hata ise nihayet Sadarete, yahut Harbiye Nezaretine şikâyet edebilirlerdi. İhtimal ki sadece izahat almak isteyorlardı. O halde hiç cevap vermez ve yahut vazifemi ifa etmiş olduğumu söylerim. Bu ihtimaller üzerinde Hüsrev Belye birkaç nazariye yürüttük. Hüsrev B. şefim olmak sıfatile "Kara bir gün,, fıkrasının intişarına müsaade ettiğimi tasvip ve takdir ediyordu .

(Devamı var)

(1) Erenlerin bağından

HARİCÎ HABERLER..

Gandhi gidiyor

29 ağustosta İngiltereye hareket edecek

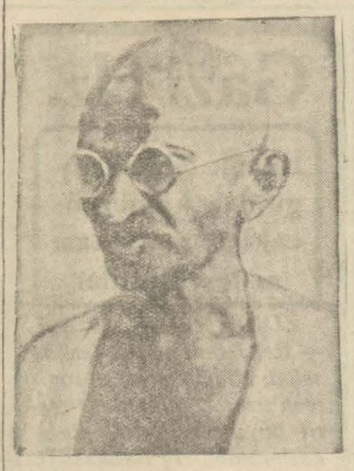

Gandhi

SİMLA, 2 5(A.A.) — Konferе mahafili Londrada toplanacak Yuvarlak Masa konferansına Gandinin de iştirak edeceğini artık kat'î suretete beyan etmektedir.

Gandinin Londraya gitmek üzere birkaç güne kadar vapura bineceği zannolunmaktadır.

LONDRA, 25 (A.A.) — Resmen haber verildiğine göre son günlerde vuku bulan hükûmete değişikliği Yuvarlak masa konferansı üzerinde bir tesir yapmayacaktır.

M. Mac Donald yakında toplanacak bu konferansa gene riyaset edecektir.

Yeni Hariciye Nazırı Lord Reading de konferansla birlikte çalışmakta devam edecektir. Hindistana verilecek federal şekil hakkında tetkikatta bulunmak üzere bu konferans tarafından teşkil edilmiş olan komitenin gelecek içtimaına adliye birinci Lordu Lord Sankey riyaset edecektir .

SİMLA, 26 (A.A.) — Gandinin Yuvarlak Msaa konferansına iştiraki meselesi hakkında mumaileyh ile valii umumî arasında vuku bulan mülâkat netecesinde bu husustaki mükülât artık tamamile bertaraf olunmuştur. Gandi İngiltereye gitmek üzere 29 Ağustosta vapura binecektir.

Politika

(Başı Birinci sahifede)

sesi bunun bir yanlışlık olabileceğini düşünerek, yukarıdaki kararı değil, bir istisna hükmü almak için hükûmete müracaat etmek kararı vermiş olması lâzım gelir.

Memleketin her tabakasından ilim ve ihtısasa hürmet istediğimiz halde, bu hürmeti bizzat ilim ocağında görmemek insana giran gelir.

Çünkü biz hepimiz kendimizi ve etrafımızı biliriz. İsimlerini zikretmek istemediğimiz arkadaşlar arasında bir maaş farkı olmak lâzım gelirse, o hiç şüphesiz dördüncüsü olmıyacaktı.

Çünkü o senelerden, uzun senelerdenberi, yalnız kürsüye ve yalnız ilme kendini vakfetmiştir. En yüksek idare memuriyeti teklifini bile, kürsüsüne dönmek şartiyle kabul etmiştir.

Darülfünun bu müderris hakkında:

— Şehadetnamesi var mı, yok mu?

Sualini sormaz. Bir darülfünun, bir müderrisin cahil mi, yoksa âlim mi olduğunu bilir.

Darülfünun ancak bu hükmünü verir; âlim olana kıdemine, seviyesine göre hizmetinin mükâfatı neise onu arar ve bulur. Cahil ise onu zaten barem merdiveninin basamaklarından değil, kürsüden indirmek lâzım gelir.

Falih RIFKI

Madrit kabinesinde

Yapılacak işler hakkında verilen kararlar

MADRİT, 25 A.A. — Bugünkü kabine içtimaında M. Zamora âlî komiserle yapmış olduğu mülâkat hakkında izahat vermiştir. Komiser, kendisine ziraî ıslâhat projesinin meclise ne suretle arzedileceğini izah eylemiştir.

Harbiye nazırı ordu kadrosuna dair olan kanun lâyihasını kabul ettirmiştir. Maarif nazırı, muharrirlerden Ramon del Valleinslan'ı Ispanya'nın sanat servetinin umumî muhafızlığına tayin ettiğine dair olan kararnameyi tasvip ettirmiştir. Hariciye nazırı Cenevreye gidecek İspanyol heyetinin programı hakkında rüfekasına malûmat vermiştir.

İktısat nazırı mecburî çift sürmeğe müteallik kanun projesini izah etmiştir. Bu projeye nazaran önümüzdeki sene zarfında bütün topraklar sürülecektir. Ziraat komisyonları bu tedbirlerin tatbikine nezaret edecektir. Sermayeleri olmıyan belediyeler, ziraî kredilere müracaat edeceklerdir. Bundan sonra bağcılar meclisi bağ sahiplerile ihracat tacirlerinden mürekkep olacaktır.

Çindeki felâketzedeler

Yüz milyon dolar ancak kâfi gelecek

ŞANGHAY, 25 A. A. — Hükûmet bir müddet evvel vuku bulan feyezanlardan mütevellit felâketin büyüklüğü karşısında muavenet işleri için 60 milyon Meksika doları sarfetmek mes'uliyetini üzerine almağa mecbur kalmıştır.

Millî yardım komisyonuna riyaset etmekte olan maliye nazırı M. Soong Rueter muhabirine vaki beyanatında miktarı birçok milyonları bulan feyezan kurbanlarının en acil ihtiyaçlarını temine 100 milyon doların ancak kâfi gelebileceğini söylemiştir.

Amerikada haydutlarla mücadele

NEVYORK, 25 A. A. — Amerikada ve bilhassa Nevyork'ta haydutlara karşı zabıta tarafından açılan mücadele daha şiddetli bir şekil almıştır.

Amerikada ve Nevyork'ta ikametleri arzu edilmiyen kimselerden gece yarısına kadar 200 kişi tevkif edilmiştir. Bu mücadele dolayısile bütün zabıta kuvvetleri bilfiil seferber hale getirilmiştir.

M. Mac Donald siyasî hayattan çekiliyor

(Başı Birinci sahifede)

ma akşam veya yarın sabah akdedilecektir. Bu şerait altında kralın Balmoral'e müteveccihen Londradan yarın akşam veya Perşembe günü hareket etmesi muhtemeldir.

Diğer taraftan, kamaraların fevkalâde olarak içtimaa daveti için bütün tedbirler ittihaz edilmiştir. Binnetice kamaralar azası 40 saat sonra Londra gazetelerinde içtimaın zarurî olduğuna dair bir ilân ile meclisin tesbit etmiş olduğu günden 7 gün evvel içtimaa davet edile bileceklerdir.

Teşriki mesainin sebepleri

LONDRA, 25 A.A. — Muhafazakâr gazeteler, her zaman şiddetle tenkit etmiş oldukları amele hükûmetinin sukutuna teessüf etmemekte ve fakat cümlesi M. Mac Donald ı ve yeni kabineyi teveccüh ve muhabbetle karşılamaktadır.

Daily Herald gazetesi, İngiltere bankasının yeni krediler elde etmeğe çalışmakta olduğunu yazıyor.

M. Baldwin, hali hazırdaki müşkül vaziyetten çıkmanın yegâne çaresi bütün fırkalar arasında sıkı bir teşriki mesai olduğunu beyan etmiştir. Bu sebebe binaen müzakerata girişmiş olanlar, muayyen bir müddet için bütçeyi tevzin ve millî krediye itimadı yeniden tesis maksadile ittihazı zarurî olan tedbirleri tadbike memur millî hükûmete iştirake muvafakat etmişlerdir.

Müstakil amele fırkası reisi, amele sınıfından yeni fedakârlıklar istenilmesine bütün kuvvetile muhalefet edeceğini beyan etmiştir.

İşsizlere yardım meselesi

LONDRA, 25 A.A. — M. Mac Donald bir nutuk irat ederek çocuklar müstesna olmak üzere işsizlere yapılmakta olan yardımın yüzde on nisbetinde tenzil edileceğini beyan etmiştir.

Mumaileyh, nutkunda ezcümle demiştir ki: Ecnebi memleketlerinin bizim kredimiz hakkında endişeye düşmelerine mahal olmadığını söylemek zaittir. Yalnız mali vaziyet acil bir takım tedbirler ittihazını itilzam ediyordu. İngiliz lirasının şimdiki piyasasını tutabilmemiz için cihanın bizim kredimize olan itimadını yeniden tesis etmek esas idi. Kat'i bir hareket icrası zaruridir. Bütün sermayedarlar bütçe muvazenesinin temin edileceğine emin olabilirler. Bu cihet şimdiden kendilerine temin edilebilir.

M. Mac Donald, işsizlere ait tahsisatan istifade edenlerin muvafakat edilen fedakârlıklara iştirak etmek istiyeceklerine kaniim, demiştir. Başvekil, amele hükûmeti aleyhine bankerler tarafından bir fesat tertibi yapılmış olduğuna dair olan iddiayı ret ve amele hükûmetine bir ultimatom verilmiş olduğu şayiasını da tekzip eylemiştir. M. Mac Donald, sözüne nihayet verirken, şimdiki hükûmetin zarurî olan ıslahat eserini ikmal edinciye kadar iktidar mevkiinde kalacağını söylemiştir.

Siyasî hayatı bitti

LONDRA, 25 A. A. — Doğru malûmat alan mahafilde beyan edildiğine göre M. Makdonald millî bir hükûmet teşkil etmesinin siyasî hayatına nihayet vermiş olduğunu pekalâ takdir etmektedir. Bununla beraber M. Mac Donald tertip ettiği plânı tadbik mevkiine koymağı kendisi için bir vazife addetmektedir.

Buhran geçer geçmez M. Makdonald iktidar mevkiinden ve siyasi hayattan çekilecektir. M. Snowden'ın de bu suretle hareket edeceği söylenmektedir.

Nazırsız bırakılan idareler

LONDRA, 25 A.A. — Yeni kabineye ait listede nakliyat, tekaüt ve deniz aşırı ticaret nezaretlerine kimse tayin edememiştir. Bu nezaretlere ait işlerin tasarruf maksadile diğer nezaretler tarafından görüleceği zannolunmaktadır.

Fırka azası dağılıyor

LONDRA, 25 A. A. — Nazırların yeni listesine ve hükûmetin programına intizaren nazarı dikkat, şimdi yeni muhalefeti teşkil edecek olan amele fırkasına müteveccih bulunmaktadır. Aralarında M. Kennedy bulunan amele hükûmeti rüesası bu sabah toplanarak yeni hükûmete iştirakten imtinaa müttefikan karar vermişlerdir.

Amele fırkası mahafili ile tredünyonlar mahafili, yarın Londrada akdedilecek olan içtimaları sabırsızlıkla beklemektedirler.Bu içtimalar,tredünyonların iktısat komitesinin, amele fırkası istişarî komitesinin içtimalarıdır.

M. Mac Donald'ın fırkadan istifa edeceği derpiş edilmektedir. Hattâ mumaileyh ile M. Thomas'ın icra komitesi içtimaında hazır bulunup bulunmayacakları malûm değildir.

Diğer taraftan, yeni vaziyet dolayısile, M. Mac Donald'ın 7 eylûlde Bristol'da toplanacak olan tredünyonlar kongresine gitmesi muhtemel olduğu söylenmektedir.

M. Henderson'un hususî, gerek fırka noktai nazarından, gerek beynelmilel noktai nazardan ve gerek tahdidi teslihat konferansı riyaseti noktasından muhtelif mütalealara yol açmaktadır.

Press Association, bu son noktaya ihtimal vermemektedir.

Şehitleri Ziyaret

Çanakkale şehitlerini ziyaret edecek heyet bu akşam saat 7 de Gülcemal vapuru ile şehrimizden hareket edecektir. Heyeti hâmil vapur cumartesi sabahı şehrimize avdete edecektir.

SON DAKİKA

M. Venizelos Atinada

Yunan başvekili son seyahati hakkında beyanatı

ATİNA, 25 (A.A.) — Atinaya avdete eden M. Venizelos Atina Ajansına aşağıdaki beyanatta bulunumuştur:

"Büyük bir devletin bana ittifak teklif ettiği ve benim reddettiğim hakkında bir Bükreş gazetesinde yazılan ve gene mezkûr gazete tarafından tashih edilen yazı doğru değildir. Ben hiç bir zaman böyle bir şey söylemedim.

Romanya - Yunanistan misakı pek eski olduğu ve binnetice halihazırdaki modelde dostluk ve hakem misaklarına uydurulması lüzumuna binaen bunun tevsii pek tabii idi.

İstanbulu ziyaretime gelince, Türk tebliği resmîsine hiç bir ilâve etmiyeceğim. Ancak yalnız iki hükûmet tarafnıdan değil iki millet tarafından da arzu edilmiş olan Türk - Yunan teşriki mesaîsinin daima daha semereli neticelerinden dolayı sevincimi ve memnuniyetimi ifade etmeği lüzumlu addederim.

Bursada bir cemiyet

BURSA, 26 (Hususî)—Burada koyunculuğun himaye ve inkişafı için "Kıvırcık ve Merinos koyunları yetiştirme cemiyeti,, namile bir cemiyet teşkil edilmiş ve hükûmetten müsaadesi alınmıştır. Bu cemiyet Balıkesir ve Çanakkale vilâyetlerine de teşmil olunacaktır. Bütün koyuncular buna iştirak etmektedirler. Serveti milliyemizin inkişaf ve tealisini temin edecek olan bu teşekkül büyük ümitlerle işe sarılmıştır. Cemiyetin reisi Mustafa Bey ve kâtibi umumîsi Karacabey harası koyunculuk mütehassısı Baytar Nâzım Beydir. Vilâyet Baytar müdürü Şevket Bey başta olduğu halde vilâyet umum baytarları ve Ziraat müdürleri azayı tabiyedendirler. Müteşebbisler cidden takdirlere şayandırlar.

Tarla farelerine karşı bir gaz

BURSA, 26 (Hususi) — Mezruatımıza musallat olan ve zürra için büyük bir felâket ve musibet şebekesi teşkil eden tarla farelerini itilâf için burada kimyager Rifat ve muallim Sadullah Beyler tarafından Forra isminde muhnik gazler neşreden bir fişenk icat olunmuştur. Bu fişek Avrupadan pek pahalı fiyatlarla mübayaa eylemekte olduğumuz Fora ismindeki fişenklerin aynıdır ve aynı evsafı haizdir. Ve fiyatça % 20 noksanma verilmektedir. Ayda 200,000 adet imal olunduğundan Türkiyeyi hariçten mübayaa eylemek külfetinden kurtaracaktır.

İlk parti incir mahsulü ihraç edildi

İZMİR, 26 (A.A.) — Ege iktısat mıntakasının en feyizli mahsullerinden madut olan incirlerimizden ilk parti bugün merasimi mahsusa ile İzmir limanından Marsilyaya gidecek olan Lotüs vapuruna tahmil olunmuştur. İncirler vapura sevkedilirken limanda bulunan bütün vapurlar düdük öttürmek suretile bu merasime iştirak eylemişlerdir. Sevkolunan incir mikdarı 28 buçuk tondur.

Nafia vekilinin seyahati

ÇANKIRI, 26 (A.A.) — Nafia Vekili Hilmi Bey bugün Çankırıya geldi. Öğle yemeğini yedikten sonra büyük tünelin inşaatını görmek üzere Yıldırım istasyonuna gitti. Vekil Bey bu gece Çankırının misafiri olacaktır.

Çankaya klübü futbolcuları İzmirde

İZMİR, 26 (A.A.) — Ankara Çankaya spor kulübü birinci takımı bugün saat 19 da şehrimize gelmiştir. Muzaffer Beyin riyasetinde bulunan kafile 15 kişiden ibarettir. İstasyonda İzmir spor kulüpleri mensupları tarafnıdan karşılanmışlardır. Nutuklar söylenmiş ve buketler takdim ounmuştur. İlk maç Altay birinci takımı ile cuma günü yapılacaktır.

Bazı gayrimübadiller hata ediyor

(Başı birinci sahifede)

başlanması üzerine şirket meselesinin bir an evvel intacı için çalışılmaktadır. Gayrimübadillerden büyük hissedarlar dün içtima ederek pazartesi günü aktedilen içtimada Selânik bankasi ile temaş etmek üzere tayin edilmiş olan Mustafa Arif Beyle, Halil Paşa, Fazli Necip ve Tahir Kevkep Beylerden mürekkep komisyonun temaşları neticesini tetkik etmişlerdir.

Murahhaslar banka müdürü ile yapılan temaşları izah ettikten sonra, vaziyetin tavzihi için hazırlanması evvelce takarrür etmiş olan proje meselesi münakaşa olunmuş ve hazırlanan muhtelif projeler okunmuştur. Bundan sonra İş ve Emlâk bankaları ve diğer ecnebi bankaları ile temas işinin Tahir Kevkep Beye bırakılması takarrür etmiştir. Tahir Kevkep Bey derhal temaslara başlamıştır.

Bono tevziatı devam ediyor

Gayrimübadillere bono tevziine iki günden beri devam edilmektedir. Düne kadar bonolarını alabilecek gayrimübadiller 150 kişi olduğu halde ancak bunun üçte birî nisbetinde eshabı istihkak müracaat etmiştir. Bonolarını vaktile almayanla yalnız pazar günleri müracaat ettikleri taktirde bono alabileceklerdir.

Tevfik Rüştü Bey bugün gidecek

Dün Avrupa birliği içtimalarına iştirak etmek üzere Cenevreye gitmesi mukarrer olan Hariciye vekili Tevfik Rüştü Bey hareketini bugüne tehir etmiştir .

Kâzım Pş. Hz.

İSTANBUL, 26 A.A. — B. M. Meclisi Reisi Kâzım Paşa Hz. leri, Hariciye Vekili Tevfik Rüştü Beyefendiyi Yeniköydeki yazlık ikametgâhlarında ziyaret etmişlerdir.

Hariciye vekilini ziyaret

Dün İngiltere ve Fransa büyük elçileri Hariciye Vekili Beyi Yeniköydeki ikametgâhlarında ziyaret etmişlerdir.

Rus sefirinin ziyafeti

Bugünlerde Istanbulda bulunan sabık Sovyete maarif komiseri Lançarki ile madamı şerefine Sovyet büyük elçisi M. Süriç tarafından Büyükderedeki yazlık ikametgâhında bir ziyafet verilmiştir. Ziyafette Hariciye Vekili Tevfik Rüştü Bey de bulunmuştur.

Himayeietfalin telgraf kâğıtları

Himayei etfal cemiyeti tarafından bastırılan tebrik telgrafları kâğıtları bütün posta telgraf merkezlerine tevzi edilmiştir .

Memleketteki iş kadınları bir birlik teşkil edecekler

Ekonomi

En büyük tütün müşterimiz Amerika!

Geçen sene on milyon liralık ihracat yapmıştık

Sovyet hükûmetinin "Geri Amerikan Tabakus,, tütün şirketi ile müzakerata girişerek bir netice istihsal ettiğine dair malûmat yoktur

Tabakus şrketinin mubayaatı kestiği de doğru değildir.

Şirket yeni sene tütün mahsulü mubaayasına başlamak üzeredir. Şirketin Samsun mıntakası müdürü bundan yirmi gün evvel faaliyet programını tesbit etmek üzere Samsuna gitmiştir. Şirket bu sene İzmir tütünlerinden de daha fazla mubayaatta bulunacaktır.

Memleketimizin 1930 senesi tütün mahsulü 46 milyon kilodur. İhracatımız ise 32,5 milyon kilo idi.

Amerikaya 1930 senesindeki tütün ihracatımız 10 milyon liradır. Bu memlekete umum ihracatımız 17 milyon lira olduğuna göre Amerika başlıca tütün müşterimizdir.

Tabakus şirketinin 1930 senesinde Türkiyeden mubayaatı şudur: Samsundan 300,000, Bafradan 300,000 ve İzmirden iki milyon kilo ki, ceman 2 milyon 600 bin kilodur.

Amerika Türk tütünlerini harman yapmak için istihsal ettiğinden bu tütünlerden istiğna göstermesi de ihtimal dahilinde değildir

Kuş yemi

Ofise dün geç vakit gelen malûmata nazaran, Avrupa müesseseleri kuşyemi mubayaasına başlamışlardır. Şehrimizdeki mühim ihracat evleri de mubayaata başlamışlardır.

Bir hafta evvel Avrupadaki buhran vealıcı olmaması hasebile düşen kuşyemi fiatlerinde bir hareket başlamıştır.

Ofis vaziyeti başlıca istihsal mıntakası olan Tekirdağına bildirmiştir.

Belçikadan gelecek tiftik tüccarları

Tiftik ve yapağı ihracat tacirleri dün ihracat ofisinde bir içtima yapmışlar ve bu içtimada Bradfod ve Liej'den gelerek memleketimizde bir tetkik seyahati yapacak olan tiftik tacirlerin ve fabrikatörlerinin seyahat programını tetkik etmişlerdir.

Programa Beypazarı ve Eskişehir civarındaki Sazak çiftliği de ilâve edilmiştir.

Müzakerat bitmediğinden pazartesi günü tekrar içtimaa karar verilmiştir.

Bari sergisine İzmirde iştirak edecek

İtalyanın Bari şehrinde açılacak Şark nümune panayırına İzmirden de ticarî ve sınaî müesseselerin iştiraki için ofis İzmir ticaret odası vasıtasile teşvikte bulunmuştu.

Odadan ofise gelen bir mektupta Bari Şark panayırına Türk pavyonunda teşhir edilmek üzere Ege mıntakasının başlıca ihracat mallarını teşkil eden maddelerin 30 Ağustosta İzmir limanından hareket edecek bir İtalyan vapuru ile Bariye gönderileceğini bildirmiştir.

Barsak, kuru meyva

Almanyada Breslavdan bir kaç müessese memleketimizden barsak, kuru meyve mübayaa etmek üzere Ofise müracaat etmiştir.

Kambiyo Borsası

Isterlin	1030,	Kuron	15,92,50
Dolar	0,47,22,	Şilling	3,35,10
Frank	12,03,50	Pezeta	5,34,50
Liret	9,01,75	R. mark	1,98,90
FrankB.	3,38,	Zloti	4,20,
Drahmi	36,42,	Pengü	2,70,90
Frank İ.	2,42,50	Ley	79,33,
Leva	65,20,	Dinar	26,76,
Florin	1,16,90	Çervoneç	1088

Borsa harici	Altın	915,
	Mecidiye	52,50
	Banknot	265,

Esham ve Tahvilâtın nevi

İstikrazı dahili	92,
Düyunu muvahhide	70,
İkramiyeli Demiryolları	3,50

Yerli mallar sergisi dün gece kapandı

On beş gün içinde sergiyi gezenler 260,000 i buldu

Üçüncü yerli mallar sergisi on beş günlük mütemadi muvaffakıyetinden, Türk millî sanayiin büyük zaferini kaydettikten sonra nihayet dün gece halkın mütemadî alkışları arasında saat 12 de kapandı.

Üçüncü yerli mallar sergisini, açıldığı günden, dün kapandığı ana kadar, 260,000 kişi ziyaret ve sergi takdir etmiştir. Dün sergiyi şehrimize sırf bu iş için gelen Sanayi umum müdürü Şerif Bey ziyaret etmiş ve sergide Türk sanayiinin inkişaf ve terakki derecesini tetkik etmiştir.

Dün şehrimizdeki Romen talebe heyyahlarile Rus sporcuları da sergiyi gezmişlerdir.

Dün gece sergi kapanırken sergi komiseri Nazmi Nuri Bey radyo ile bir nutuk söylemiş ve İstanbul halkına Türk sanayiine ve yerli mallara karşı gösterdikleri alâkadan dolayı teşekkür etmiştir.

Nutku müteakip sergi de kapanmıştır. Sergiyin kapanması münasebetile arkadaşlarımızın müşterek gayretlerile memleketimiz için oldukça muntazam ve muvaffakıyetli neticeler istihsal etmiş bir sergi yaptığımız kanaatindeyim. Bir senelik bir tarih içinde on beş günlük heyecanın şumullü iktısadî bir tesir yapacağını zannetmemekle beraber, her halde geceli gündüzlü mütemadî gayretimizin 300,000 e yaklaşan ziyaretçi ruhu içinde de birden bire söneceğine kail değiliz.

Üç seneden beri açılan yerli mallar sergilerile de Sanayi birliği millî sanayiin muvaffakıyetli eserlerini balka arzetmekle büyük bir imtihan vermiş ve zannederim bu imtihanda muvaffak olmuştur.

Birinci yerli mallar sergisinde noksan hissedilen ihtiyaçlar ikincisinde kendisini daha yakından hissettirmiş ve üçüncü sergide tekemmülü yoluna gidilmiştir. Meselâ Üç senedir sergilerimizde gördüğümüz Adapazarı bez fabrikasının bazı noksanlarından kurtularak tebabı da bu ciheti takdir etmiş ve bu sene Avrupa çoraplarından daha mükemmel bir şekilde çorap arzın muvaffak olmuştur.

Mobilya, ipek, yün ve ipekli mensucat sanayii ise, hariç mallarına karşı halkımızı istiğna göstertecek bir dereceye vâsıl olmuştur. Bunların toplu bir halde enzarı umumiyede teşhiri ve lâyık olduğu alâkayı görmesi ancak sergi sayesinde husul bulmuştur. Bu alâkanın takviyesi de ancak satışla temin edilebilmiştir. Sergi heyeti üç senelik tecrübelerinin verdiği bir ihtisasla dördüncü yerli mallar sergisini yarı ağyarı memnun edecek şekilde yapacaktır. Önümüzdeki bir senelik müddeti dördüncü yerli mallar sergisini, memlekette iktısadî bir inkılâp yaratacak kadar kuvvetli bir eser halinde halkımıza arza tahsis edecektir.

Sergi heyetinde bulunan Ticaret odası erkânından Ganî Bey de demiştir ki:

— Biz başta büyük Gazi ve İsmet Pş. olduğu halde bütün erkânı devletten gördüğümüz teşvik ve yardımlardan matbuatımızın tergipkârane neşriyatı ve muhterem halkımı[illegible]

Belediyede

Hizmetçilere Vesika

Bugün biten kayıt müddeti temdit edildi

Müstahdeminin belediyece tescili müddeti bugün hitam bulduğu halde, şimdiye kadar ancak 500 müstahdem kaydedilmiştir. Daha bir çoklarının muamelesi bitmediği için, mühlet bir müddet daha temdit edilmiştir. Yeniden daha 500 beyanname basılarak mahallelere dağıtılmıştır. Daha bin beyanname basılmak üzeredir.

Fıçı yuvarlamak yasak

Sokaklarda zeytinyağı ve saire fıçıları yuvarlanarak kaldırımların bozulmasına sebebiyet vermektedir. Fıçı yuvarlayanlar tecziye edilecektir.

Odun ve kömür

Kışın yaklaşması üzerine odun kömür mevsimi olan bu aylarda belediye iktısat müdürlüğü mahrukat fiatleri üzerinde tetkikat yapmıştır.

Bu sene odun ve kömür pahalı olmayacaktır.

Hâlen iskelede kömürün okkası 5,5 kuruştan ve odun da çekisi 3,5 liradan satılmaktadır.

Esasen geçen seneden bir çok stok kömür ve odun bulunduğu anlaşılmıştır.

Ekmek fiati

Bu hafta ekmek fiati aynen ipka edilmiştir. Daha bir müddet narhta mühim tebeddül olmayacağı alâkadarlarca temin edilmektedir.

Şehitleri ziyaret

Şehitlikleri İmar Çemiyetinden:

Şehitlerimizin hatıralarını taziz maksadile cemiyetimiz tarafından Çanakkale - Arı burnuna mürettep seyahate tahsis olunan Gülcemal vapuru 27 ağustos perşembe günü saat 19 da Galata rıhtımından hareket ve cumartesi sabahı avdet edecektir. Bu seyahat ve merasime iştirak edecek zevatın vakti muayyende vapurda hazır bulunmaları rica olunur.

Mehtap tenezzühü

C. H. F. Beşiktaş kaza merkezi fırka mensubinile ailelerine mahsus olmak üzere bir mehtap gezintisi tertip etmiştir. Tenezzühe tahsis edilen Kalamış vapuru 27 ağustos 1931 perşembe akşamı saat 7 de köprüden davetlileri alıp Beşiktaş Ortaköy ve Arnavutköyüne uğramak suretile Boğaza çıkacak ve bilâhare dönüşte Marmarada bir cevelândan sonra mütenezzihini Adaya çıkaracaktır. Saat 1 de tekrar hareketle Adalar etrafında mehtapta bir tur yaptıktan sonra Fener sahillerinden sabaha karşı Beşiktaşa dönecektir. Vapurda şehir Bando ve cazı, güzel bir saz bulunacaktır.

SPOR

Birliğin şampiyona maçları başlıyor

İlk karşılaşma Bostancı kulübü ile Altınhilâl ve Bozkurt ile Unkapanı arasındadır.

Yeni teşkil edilen "İstanbul İdman teşekkülleri birliği,, nin tertip ettiği birlik şampiyonasına yarın başlanacaktır.

Bu şampiyona maçlarına birliğe mensup on iki kulüp iki katagori üzerinden maçlarını yapacaklardır. Şampiyona maçlarının böyle iki kısım üzerinden tertibine sebep şampiyonaya girecek kulüpleri nadetlerinin fazla olmasıdır. Neticede her iki katagoriden en fazla puvan alan takım galip addedilecektir.

Bu hafta ilk defa Bostancı ile Altınhilâl ve 2 inci olarak ta Bozkurt ile Unkapanı karşılaşacaklardır.

Birliğin bu dört şubesi de en kuvvetli bir varlığa sahip kulüplerdir.

İdman teşekkülleri birliğinin şampiyona maçları Darülfünun sahasında yapılacaktır.

Diğer taraftan birliğin voleybol şampiyonası maçlarına da yakında başlanmak üzere tertibat alınmaktadır.

Merkezi umumide senelik içtima

Bugün saat 10 da federasyon merkezinde senelik içtima aktedilecektir.

İçtimaın İstanbulda yapılmasının sebebi de merkezi umumî de aza bulunanların ekserîsinin İstanbulda bulunmalarıdır.

Müzakeratın ruznamesinin mühim olanları şunlardır:

Müfettiş raporları, Balkanyat ve Atina Olimpiyatlarına iştirak edecek ekiplerin çalışma vaziyetleri, bilûmum spor faaliyetelerinde verilen madalyaların yazılarının yeni harflerle olması, gelen evrakın okunması ilâh.....

Darülfünun takımı Harkofa gidiyor

LENİNGRAT, 25 A.A. — Türk Darülfünun takımı dün sarayları gezmiş ve bugün de müzeleri, fabrikaları gezmektedir. Kafile yarın Harkofa hareket edecektir.

Tayyare bayramında deniz yarışları

30 Ağustos 1931 Zafer ve Tayyare bayramında Bebekte yapılacak yarışlar:

Sıra	Saat	Amatör	Tekne	Mesafe
1	15,—	Küçükler	1 çifte	1200
2	15,15	„	2 „	1600
3	15,30	„	3 „	K. Körfezi
4	16,—	Müptedi	1 „	1200
5	16,15	Tekaütler	3 „	A. Hisarı
6	16,30	Hanımlar	1 „	800
7	16,45	Müptedi	3 „	K. Körfezi
8	17,—	Tekaütler	2 „	1600
9	17,15	—	1 „ skif	1200
10	17,30	Hanımlar	2 „	1200
11	17,45	Denizcilik Fed. ve heyeti azaları	1 „ skif	800
12	18,—	—	4 lük skif	200
13	18,15	Tekaütler	1 çifte	800
14	18,30	Plane board		1600
15	18,45	Geçit resmi		

Dingi, Küçük Kotra, Motörbot ve Outboard:

1	15,—	—	Dingi
2	15,30	—	Küçük Kotralar
3	17,—	—	Motörbot
4	17,30	—	Outboard

Dingi, Küçük kotra ve Outboard seyir hattı:

Bebek çakarı -S- A. Hisarı şamandırası -S- Bebek çakarı -I-.

Motörbot seyir hattı:

Bebek çakarı -S- Kuruçeşme çakarı -S- Bebek çakarı -I-

1 — Tekaütler 1929, 1930 ve 1931 senelerinde hiç bir yarışa iştirak etmemiş olanlardır.

2 — Küçükler 18 yaşına (dahil) kadar olanlardır. Küçüklerin nüfus tezkereleri gösterilecektir.

3 — Tekaütlr ve küçükler için de "kürekçi,, lisansı mecburîdir.

4 — 1931 senesi müsabakalarında hakem ve diğer vazifedar olanlar bu 30 Ağustos 1931 yarışında da aynı vazifeleri görecek lerdir.

5— 1931 senesi su sporları talimatnamesi aynen bu yarışta da tatbik edilecektir.

6 — Tayyare Cemiyeti tarafından her yarışta birinci gelen teknelere Kütahya mamulâtından birer çini vazo ve 1. ve 2 inci gelen tekneler mürettebatına birer madalya ve bayrak verilecektir.

7 — Saat 21,30 dan itibaren Bebek bahçesinden danslı suvare. (Elbise serbest).

Poliste yeni tayinler

İkinci şube üçüncü kısım başmemuru Mahmut Bey Eskişehir polis müdürlüğüne, dördüncü şube müdür muavini Halit Bey ikinci şubede yeniden ihdas edilen ikinci muavinliğe tayin edilmişlerdir. Halit B. yeni vazifesine başlamıştır.

Halk bilgisi derneğinde

Halk bilgisi derneği Anadoludaki mümessilliklerini lâğve[illegible]

Doğum evi

Himayei etfal Bakırköy şubesi tarafından inşa ettirilmekte olan doğum evinin inşası ilerilemektedir.

Himayei etfal merkezi umumî reisi ve Kırklareli meb'usu Fuat Bey Bakırköyüne giderek inşaatı tetkik etmiştir.

Irakta Türk tütünleri

Irakta Türk tütünü[illegible]

Vilâyette

Metruk Emlâk

Ihbar edenlerin hakları mahfuzdur

Şehrimizde mektum metrük emlâkin mikdarının iki üç milyon lira kadar olduğu, fakat muhbirlere ikramiye verilmediği için muhbirlerin ihbaratta bulunmadıkları yazılmıştı.

Bu hususta dün vali muavini Fazlı Bey bir muharririmize demiştir ki:

— Mektum metruk emlâki bilip te makamımıza ihbar edenlerin ihbariye hakları mahfuzdur. Bununla beraber şayet ikramiye verilmese bile, bu gibi emlâki bilip te ihbar etmemek doğru bir şey değildir. Bu bir vatan vazifesidir. Çünkü millete ait olan gizli bir mülkün fuzulî şağiller elinden kurtarılması memlekete olan borçlarımızdan biridir.

Hulâsa bu gibi emlâki ihbar edenlerin ihbariye hakları mahfuzdur.

Fidanlık

Tesisine karar verilen fidanlıklar içinİtalyadan mütehassıs olarak profesör Bolovna ile muavini M.Bernard celbedilmektedir. Bunlar yakında gelecekler dir.

Yoklamalar bitti

Eytam, eramil, mütekaidinin yoklama muamelâtı dün akşam bitmiştir.

Bazı şubelerde gece yarısına kadar yoklamaya devam edilmiştir.

Vilâyet mektupçuluğu

Belediye mektupçusu Osman Beyin münhal bulunan İstanbul vilâyeti mektupçuluğuna tayin edildiği haber alınmıştır.

Hususî liselerin imtihanları

Hususî lise olan İstiklâl, Feyziâti, Feyziye, Hayriye, Şişli terakki, Darüşşefaka ve Şemsülmekâtipte şimdiye kadar bakalorya imtihanları diğer resmî liselerde yapılıyordu. Maarif vekâleti bu mekteplerin bakalorya imtihanlarının kendi mekteplerinde yapılmasını emretmiştir. Bu eylûlden itibaren mezuniyet imtihanları hususî liselerde yapılacaktır. Yalnız imtihan komisyonuna vekâlet umum müfettişlerinden birer zat riyaset edecektir. İmtihan mümeyyizlerini de kısmen vekâlete ve kısmen de buradaki hususî mekteplere bakan umumî müfettişlik tayin edecektir.

Mahkemelerde

Gazete göndermiyormu

Müddei umumîliğe gazete göndermekte ihmal gösterdiğinden dolayı Hayrete ismi altında arasıra intişar eden bir gazete aleyhine açılan matbuat kanununa muhalif hareket davası dün birinci cezada görülmüştür. Hayret mes'ul müdürü isticvabında gazetelerin muntazaman gönderildiğini, bunu isbata hazır olduğunu iddia etti. Muhakeme bu maksatla başka bir güne kaldı.

Pst, Ağırcezaya verildi

Pst gazetesi sahibi Osman Hâmit Bey aleyhine açılan müstehcen neşriyat ve muhtelif hakaret davalarının muhakemesine dün 2 inci cezada devam dilmiştir. İddia makamı hakaret suçlarının ağır cezayı müstelzem fiillerden olduğunu ileri sürerek duruşmanın ağır cezada yapılmasını istemiş ve mahkeme, bu talebi kabul ederek evrakın ağır ceza mahkemesine tevdiine karar vermiştir.

Va - Nu Beyin tahliye talebi reddedildi

Müstehcen telâkki edilen "Rahip ve Rahibeler,, isimli tefrikadan dolayı bir ay beş gün hapislerine karar verilmiş olan Akşam muharrirlerinden Vâlâ[illegible]

İş kadınları

Tesanüdü temin için birlik yapıyorlar

Memleketimizdeki iş kadınları birleştirmek ve faydalı bir tesanü temin etmek için bir iş kadınlar klübü tesis edilmek üzere teşebbüsata girişilmiştir.

Bu kadınlar teşekkülüne yalnız hariçte vazifesi olan kadınlar alınacaktır. Doktör, avukat, muallim, daktilo ve saire gibi hanımlar bu klübe girebileceklerdir. Klüp kadınlar birliğinden ayrı bir teşekkül olacaktır. Klüp için teşebbüs edenler ilk tetkik faaliyetlerine başlamışlardır. Yakında bilfiil işe başlanacaktır.

Poliste

Bir hammal denk altında öldü

Dün Fincancılar caddesinde bir kaza olmuş, İbrahim ismindeki bir hammal arkasında bir manifatura dengi ile giderken ayağı kayarak düşmüş, dengin altında kalarak ölmüştür.

Merdivenden yuvarlanan sarhoş

Galatada Rus manastırında oturan 55 yaşında İstifano dün şarhoşlukla manastırın merdivenlerinden yuvarlanmış, başı yarılmış, ümitsiz bir halde hastaneye kaldırılmıştır.

El birliği ile

Yenibahçede Arpaemini mahallesinde oturan seyyar satıcı Zeki ile Unkapanında oturan Salâhattin ve arkadaşı Tahsin evvelki gün sarhoşluk yüzünden yekdiğeri ile kavgaya tutuşmuşlar, Salâhattinle Tahsin bir olmuşlar, Zekiyi bıçakla sol memesi üzerinden yaralayıp kaçmışlardır. Zeki guraba hastanesine yatırılmıştır.

Kaçak sigara kâğıdı

Galatada İzmir otelinde oturan Osman oğlu Halil dün şüphe üzerine çevrilmiş, üzeri taharrî edildiği zaman 180 defter sigara kâğıdı zuhur etmiştir.

Yazı makinasını aşırıp satarken

Edirne kapıda Hacı Muhiddin mahallesinde oturan Kâmil oğlu Kenan Altıncı tali mübadele komisyonuna ait bir yazı makinesini çalmış, Galatada satarken yakalanmıştır.

Kendi suçu

Galatada Mumhane caddesinde Emin efendi apartmanında oturan Hasan, evvelki gece sarhoş olduğu halde kebapçı Ali efendinin dükkânının camekânını kırmış, fakat kırılan cam Hasanın kol damarlarını kesmiştir. Hasan Beyoğlu hastanesine nakledilmiştir.

Bir kadın ağırca yaralandı

Sabit isminde bir sandalcı evvelki akşam sokakta tanıştığı Muzaffer isminde bir kadınla Galatada kasaplar sokağında bir otele gitmiş ve bir oda kiralayıp kalmıştır.

Biraz sarhoş olan Sabitle Muzaffer arasında ne geçmişse geçmiş, Sabit hiddetlenerek, bıçağa sarıldığı gibi Muzafferin üzerine saldırmış ve kadını yüzünden ağır surette yaralamıştır. Muzaffer Haseki hastanesine kaldırılmış, Sabit yakalanmıştır.

Kamyondan yere

Gülhane hastanesi müteahhitliğine ait kamyon dün sür'atle giderken kamyonun içinde bulunmakta ve arabanın arka kapağına dayanmakta olan bir amele kapağın birdenbire açılması ile yere düşmüş, muhtelif yerlerinden ağır surette yaralanarak hastaneye kaldırılmıştır. Amelenin hüviyeti henüz tesbit edilememiştir

Kavgayı ayırırken

Beyazıtta kahve garsonluğu eden İbrahim, Hüsamettin, Süleyman ve Rıza isminde 4 kişi yekdiğerleri ile kavga ederlerken ustaları İranlı Yusuf efendi ayırmak için

Milliyet

Asrın umdesi "Milliyet" tir.

27 AĞUSTOS 1931

İDAREHANE — Ankara caddesi No: 100 Telgraf adresi: Milliyet, İstanbul

Telefon numaraları:
24311 — 24312 — 24313

ABONE ÜCRETLERİ

G	Türkiye için	Hariç için
3 aylığı	400 kuruş	800 kuruş
6 „	750 „	1400 „
12 „	1400 „	2700 „

Gelen evrak geri verilmez

Müddeti geçen nushalar 10 kuruş tur. Gazete ve matbaaya ait işler için müdiriyete müracaat edilir.

Gazetemiz ilânların mes'uliyetini kabul etmez.

Bugünkü Hava

Dün azamî hararet 32, asgarî 19 derece idi. Bugün ruzgâr poyraz hava açık.

FELEK

Öz Türkçe

Şlâmi İzzet, yerli mallar sergisinde yabancı kelimeler gördüğü için yadırgamış.. Neden öz türkçe isim bulamıyoruz? Öz türkçe kelime yapmalıyız! diyor. .

Ismarlama kundura yapılır amma, ısmarlama kelime yapılır mı bilmem... Yapılırsa ayağımızı sıkmaz mı?..

Her lisanın kendine mahsus incelikleri kalmlıkları vardır. Bizim dilde de neler var ki; diğer lisanlarda bulamazsmız.. Meselâ: "böbürlenmek,,.. gel de tercüme et.. .

Selâmi İzzetin sinirine dokunan kelimelerden (hay lâyif) i öz türkçeye çevirmek bilmem kabil midir?...

Hem ne uzağa gidiyor.. Çift isimli muharrir evvelâ kendisine öz türkçe bir isim koymasını pederine hatırlatmalı idi...

Üzümle taşlamak

İzmirden Bandırmaya trenle giderken güzergâh Balıkesire yaklaşmcaya kadar hep bağlıktır. Bu bağlıkların arasında irili ufaklı birer mustatil görürsünüz ki; sarıdan kahverengine kadar değişen renkte bir şeyle örtülüdür. O mustatiller kurutma yerleri üstündeki tabakada az çok kurumuş üzümdür .

İzmirdeki sıcaklar takatımı kırdığı sırada:

— Ah bir yağmur yağsa idi! Dmiştim. Yanımdakiler:

— Aman sus, ağzını hayıra aç. Yağmur yağarsa üzümlerimiz mahvolur. Dediler.

Filvaki bütün güzergâhta kurumakta olan üzümlerin — yalnız bir yer müstesna — hepsi açıkta kurumakta idi. Bu. kurutma tarlalarının üzerine bir çadır yapılsa ve Amerikan bezinden bir tente ile yağmura karşı muhafaza edilmek tedbiri alınsa memleketin başlıca servetini teşkil eden üzümcülük her sene yağmur tehdidinden kurtulmuş olur. Sapanları yenileştiren, ahırları asrîleştiren, kağniyi kaldıran hükûmet acaba üzümcüleri iki üç seneye kadar bu tente ve çardağı yapmağa mecbur edemez mi?. Bu yapıldığı gün İzmirin üzümleri iki misli artar. Ve cinsi düzelir..

Soma civarından geçerken treni karşılamağa koşan bağcı yavruları şetaretle bağırışıyorlardı. İçlerinden birisi zaten aheste giden tirenimize yaklaştı ve elinde tuttuğu bir salkım üzümü yolculardan birinin yüzü budur fırlattı. Tabiî gülüştük. Ben Nasraddin hoca gibi hemen allaha şükrettim. Ya üzüm yerine buralarda ayva çok olsa idi, halimiz nice olurdu! .

FELEK

Askerî makale

"Dumlupınara doğru,,

27 ağustos

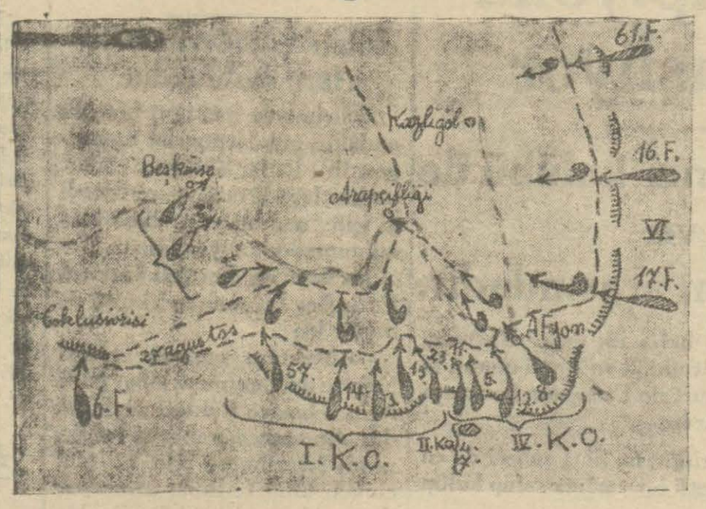

27 ağustos 1922 vaziyeti

Dün fecirle beraber başlıyan 26-27 ağustos gecesi dahi devam etti.. Afyonun 3-4 kilometre kadar garp cenubundaki Erikmen tepesi sırtlarında 1310 rakımlı tepe zaptedildi..

Bugün güneş doğarken bir müjde ile karşılaşmıştık.. Muharebe devam ediyordu.. Saat on dörtte bir rapor daha geldi: "Düşman her taraftan çekiliyor Afyonkarahisar yanıyor" diyordu.

Bu haber gösstermişti ki, düşmanın artık bu sahada tutunmaya ümit ve niyeti kalmamıştı.. Çünkü Inönü ve Sakarya muharebelerinde alınan tecrübeler göstermişti; Yunan ordusu çekilirken geçtiği yerde bulduğunu yakmak usulünü takip ediyordu..

Saat on altıya doğru gelen diğer bir raporda Tanastepe şimalindeki sırtların da zaptedildiği haberini getirdi.

Saat on yediye doğru gelen üçüncü bir rapor (Afyon) cenubundaki Meşecik sırtlarının; yarım saat sonra gelen 4üncü bir rapor dahi Afyon karahisarın zaptedildiğini haber verdiler. Artık düşmanın birinci ve en kuvvetli mevzii bütün derinliğince zaptedilmişti.. Düşman tamamen perişan bir halde Afyon ve Sencan ovalarına dökülmüştü..

Bugün akşama doğru ordumuz Afyon - İzmir demiryolu boyunda Balmahmut cenubundan ve Ayvalıdan geçen ikinci müstahser düşman mevziine de girdiler.

Düşmanın orada yerleşip tekrar bize cephe almasına meydan bırakmadılar.

* * *

ACIKLI BİR HABER

Bugün acıklı bir vaka oldu: Her fırka kendine verilen hedefi elde etmişti.. Yalnız 57inci fırka başkumandanına vadettiği an ve saat hulûl ettiği halde henüz hedefi olan Çekiltepeyi zaptedememişti. Bunu nefsine yedirememekten ve verdiği sözü muayyen müddeti zarfında yerine getirememekten mütevellit teessür ile fırka kumandanı Reşat B. tabancasını göğsüne sıkarak intihar etmişti.. Bu hadise başkumandanlık kârargâhını çok müteessir etmişti... Çünkü cesaret ve liyakatile ünalmış kıymetli bir fırka kumandanını böyle acıklı bir sebeple kaybetmişti..

Bununla beraber bu hâdise İstiklâl harbinde, millî mücadelede çalışan Türk evlâtlarını harekete getiren istiklâl ve milliyet aşkının kudsiyet ve ulviyeti derecesini gösterir bir ölçü olmak itibarile unutulmayacak bir vakadır.. Gelen haberden öğrenmiştik ki, bu muhterem zat, can verirken kahraman fırkasının da Çekitepeyi zaptettiği müjdesini duyarak, gözlerini mesut ve müsterih dünyaya yummuştu..

* * *

YENİ TEDBİRLER

Şimdiye kadar cereyan eden muharebelerin verdiği netice ve hasıl olan vaziyet başkumandanlık karargâhında tetkik edildi; " Düşmanın Döğer şarkı " Resulbaba tepesi — Bakırcık sırtları — Toklusivisi hattında tutunmak istemesi ve bu suretle ya garbe doğru veya buna muvafak olamaz ise şimale çekilmeye çalışması ihtimalleri düşünüldü..

Bu ihtimallerden hiç birine meydan vermemek için şu tedbirler alındı.:

"İkinci ordunun birinci ordu ile hareketini uyduran aksamı [VI. cı K.O. = 16 ve 17 ci fırkalar ile III K.O. nun 61 inci fırkası sağ canahları ile düşmanı şimal ve garptan kavrıyarak onu şimale Kütahya istikametine kaçmaktan menedecek; Birinci ordu dahi, sol cenahı ile garptan kuşatarak düşmanın garba kaçmasına mani olacak... Suvari kolordusu: düşmanın grilerine saldıracak, orduların işini kolaylaştıracak..

Diğer guruplar [Kocaeli gurubu, III. K. O. = 1 ve 41 inci fırkaları ve Denizlideki 3. S. fırkası ve 6.ci fırka] ilk talimat mucibince vazifelerine devam edecekler idi..

İşte düşmanın Dumlupınarda 30 ağustosta kıskıvrak sarılarak tam bir imha muharebsi ile yok edilmesini temin eden karar ve emir böylece daha 27 ağustosta ittihaz edilmiş bulunuyordu..

Yeşilköy: A. R.

İ L Â N

İstanbul Tramvay Şirketi Müdiriyeti, 15 Eylûl 1931 tarihinden itibaren ikinci mevki Tramvay arabalarında tenzilât ile seyahat hakkını bahşeden mektepli kartları vermeğe başlayacağını muhterem ahaliye ilân ile kesbi şeref eyler.

Bu kartlar, yüksek mekteplerden gayrı mekâtip talebesine verilecektir.

Mektepli kartları, şeraiti atiye dairesinde Galatada (Tünel arkasında) Söğütlü Sokağında ki Tramvay Şirketi Hareket Dairesinde tevzi olunacaktır.

1 — Kart alacak mektepli, onbeş yaşını geçirmiş olmamalıdır.

2 — Mektepli, üzerine 15 kuruşluk pul ve mektep Müdiriyetinin mührü ile mühürlenmiş fotoğrafisi yapıştırılmış olarak, hakikaten mezkûr mektebe devam ettiğine dair tarafınızdan varilmiş bir kıt'a tasdikname ibraz etmelidir.

3 — Mektepli, nüfus varakasını göstermelidir.

4 — Mektepli, vesika eb'adında ikinci bir fotoğrafi getirmelidir.

5 — İstanbul Tramvay Şirketi tarafından verilecek olan kart üzerine yapıştırılacak on beş kuruşluk pul mektepliye aittir.

6 — Evvelce kendisine bir kart verilmiş ise, Mektepli evvelâ eski kartı iade ederek mukabilinde yenisini alacaktır.

7 — Kartın tevdiinde 2 1/2 kuruş alınacaktır.

8 — Mektepli kartları Tramvay Şirketinin mezkûr Hareket Dairesinde Cuma ve Pazar günlerinden maade her gün saat 13 1/2 tan 17 ye kadar verilecektir.

Muhterem halkın beyhude vakit kaybetmemesi için kart almak üzere mezkûr dairemize ancak yukarda izah edilen şerait dairesinde ve tekmil evrakı matlubeyi getirerek müracaat etmesi rica olunur.

İstanbul Tramvay Şirketi
MÜDİRİYETI

Sultanahmet şübesinden aldığım askerlik tezkeremi kaybettim. Yenisini alacağımdan hükmü yoktur.

320 doğumlu
Mehmet Oğlu Necip

Zayi plâka

Ford fabrikasına ait 47 numerolu otomobil tecrübe plâkası zayi edilmiştir. Yenisi alınacağından eskisinin hükmü yoktur.

ILAN

30 Ağustos 1931 pazar gününe müsadif Zafer ve Tayyare Bayramı münasebetile bir katar Yeşilköy ile İstanbul arasında ve diğer bir katar da 30-31 Ağustos gecesi İstanbul-Yeşilköy arasında aşağıdaki tarifelere tevfikan seyredecektir:

Yeşil köy	hareket	20.42
Bakırköy	„	20.51
Yedikule	„	21.00
Samatya	„	21.03
Yenikapı	„	21.07
Kumkapı	„	21.10
İstanbul	muvasalat	21.16
İstanbul	hareket	1.20
Kumkapı	„	1.27
Yenikapı	„	1.30
Samatya	„	1.34
Yedikule	„	1.37
Zeytin Burnu	„	1.4.
Bakırköy	„	1.47
Yeşilköy	muvasalat	1.54

ZAYİ — Arap harflerile Emine Rahile) ve yeni harflerle yalnız (Rahile) namına mahkûk mühürlerimi zayi ettim. Mezkûr mühürle kimseye deyin senedim olmadığı gibi yenileri kazdırılacağından hükmü yoktur.

Kuruçeşme tramvay caddesi No120
Emine Rahile

MÜZAYEDE İLE SATIŞ

Müzayede ile satış 1931 Ağustosun 28 ci Cuma günü sabah saat 10da Beyoğlunda Şişlide Halâskâr Gazi caddesinde Yeni İstasyon 272 numaralı Şişli Hanı 9 numaralı dairesinde Mösyö Merkado Gabay'a ait nadide ve zarif eşyalar müzayede suretile satılacaktır.

Rönesans 3 parçadan ibaret mavun ağacından mamul zarif yatak oda takımı, gayet temiz kadife salon takımı, kütüphaneler, aynalı ve aynasız dolaplar, Avrupa maroken döşemeli kusursuz 12 adet yemek sandaliyesi, lâke karyola, aynalı lavmana, hazaren sandaliyeler, salon orta ve sigara masaları, kolon, jardinyer, Çin ve Japon vazoları, kristal vazo, Japon çay ve kahve takımları kristofl tabaklar, sedefli ve mozayık tabureler, eski Kütahya duvar tabakları, muhtelif yemek tabakları, kabartma tepsiler, tablolar, portmanto, havagazı ocağı filtre, muşambalar vesair nefis eşyalar. Anadolu ve Acem halıları ve seccadeleri. Pey sürenlerden 100 de 25 teminat alınır.

MÜZAYEDE İLE SATIŞ

1931 Ağustosun 28 inci Cuma günu sabah saat 10 da Beyoğlunda Yüksek Kaldırımda Hamidiye Çeşmesi karşısında 667 numaralı Sadok apartımanının 10 numaralı dairesinde bulunan nadide eşyalar müzayede suretile satılacaktır.

Büfe, dresuvár, masa ve altı adet sandaliyeden mürekkep meşe ağacından mamul nefis yemek oda takımı,asrî gayet güzel yatak oda takımı,iki kanape,ve 1 koltukdan ibaret Amerikan salon takımı, Bronz, karyolalar, portmanto, aynalı ve aynasız dolaplar, mükemmel Singer dikiş makinası muhtelif perdeler ve storlar, masa, sandaliyeler, biblolar, divar saati, sofra takımı, çay takımı, elektrik avizeler, lâvabo, sedefli tabureler, yataklar, kolonlar, aynalar, etajerler, gümüş takımları, matbah takımı, muşambalar vesair nefis eşyalar. Ferahan, Hamadan ve Horasan kıymettar halılar. Pey sürenlerden 100 de 25 teminat alınır.

Yangın Hayat Nakliye Kaza Otomobil

ANADOLU

SİGORT ŞİRKETİ

Türkiye İş Bankası tarafından teşkil edilmiştir.

Adres: 4üncü Vakıf Han | Telefon: Ist. 531 | Telgraf: İmtiyaz

Gayrimübadiller Takdir kıymet komisyonu riyasetinden:

Gayrimübadillerin arazi eshabından olup ta ellerindeki karar No.ları 125 ile 190 arasında bulunanların yüzde yirmi itibarile bonolarını almak üzere 27 Ağustos perşembe günü saat 9 buçuktan saat 18 e kadar komisyona müracaatları.

3 üncü Kolordu ilânları

Çatalca Mst. Mv. kıtaat ve müessesatı ihtiyacı için aşağıda yazılı erzak âleni usulile alınacaktır. Taliplerin şartnamelerini görmek için her gün öğleden evvel komisyonumuza müracaatları ilân olunur. (171)

48000 kilo kuru ot 6-9-931 günü saat 16 da 3 K. O. ihale yerinde.

* * *

Çatalca Mst. Mv kıtaat ve müessesatı ihtiyacı için 48.000 kilo saman âleni münakasa usulile 6-9-931 saat 15 te ihalesi icra edilecektir. Taliplerin şartnamesini görmek üzere her gün öğleden evvel komisyonumuza ve münakasaya iştirak için de muayyen zamanda 3 K. O. SA. AL. KO. müracaatları ilân olunur. (170).

* * *

24-8-931 tarihinde pazarlık suretile alınacağı ilân edilen 284750 kilo ota verilen fiatlar haddi itidalde görülmediğinden pazarlığa 1-9-931 de saat 15 te devam edilmek üzere talik edilmiştir. Taliplerin şartnamesini okumak ve pazarlığa iştirak için Fındıklıda K. O. SA. AL. KOM. na müracaatları. (239).

* * *

16-8-931 tarihinde ihale edileceği ilân edilen 13 Ton Benzine verilen fiatler gali görüldüğünden ihalesi 1 Eylûl 931 Salı günü saat 15,30 da pazarlıkla yapılmak üzere talik edilmiştir. Taliplerin şartnamesini Fındıklıda komisyonumuzda görmeleri ve ihale saatinden evel teminatlariyle birlikte hazır bulunmaları. (242).

İstanbul Dördüncü İcra Memurluğundan:

Tamamına "6435" lira kıymet tahmin edilen Beyoğlunda Kâtip Mustafa Çelebi mahallesinde Küçük Parmakkapu sokağında 85/8 mükerrer ve cedit 8/10 numerolu tahtında dükkânı müştemil bir bap kâgir hanenin tamamı 30 Eylûl 931 tarihine müsadif çarşamba günü öğlededen sonra saat 14 ten 16 ya kadar dairemizde açık artırması icra ve şartnamesi 15-9-931 tarihinde Divan hanemize talik olunacaktır. Artırmaya iştirak için yüzde 7 teminat akçası alınır. Hakları tapu sicillerile sabit olmıyan ipotek alacaklılar ile diğer alâkadaranın ve irtifak hakki sahiplerinin bu haklarını ve hususile faiz ve masarife dahil olan iddialarını ilân tarihinden yirmi gün içinde evrakı müspitelerile bildirmeleri lâzımdır. Aksi halde hakları tapu sicillerile sabit olmıyanlar satış bedelinin paylaşmasından hariç kalırlar.

Bilcümle müterakim vergilerle belediye resimleri vakıf icaresi müşteriye aittir. Alâkadarların yeni İcra ve İflâs kanununun 119 üncü maddesi hükmüne göre tevfiki hareket etmeleri ve daha fazla malûmat almak istiyenlerin 931-155 dosya numarasile İstanbul Dördüncü İcra Memurluğuna müracaatları ilân olunur.

DEVREDİLECEK İHTİRA BERATI

"Sigaralara mahsus hususî kutular" hakkındaki icat için Sinai Müdiriyeti umumiyesinden istihsal edilmiş olan 16 Eylûl 1929 tarih ve 853 numaralı ihtira beratı bu kere ferağ veyahut icara verileceğinden mezkûr ihtirayı satın almak veyahut isticar etmek arzusunda bulunan zevatın İstanbul Bahçe KapıTaş Han 43-48 de mukim vekili H. W. İSTOK EFENDİYE müracaatları.

ZAYİ — 4095 numerolu şoför vesikamı gaip ettim. Yenisi çıkarılacağından hükm üyoktur.

Maçkada Rumi garajında
Kirkor Karakaşyan

Milliyet'in Edebî Romanı: 5

BAŞI DÖNÜKLER

İbrahim Necmi

Mebrüke Numan Hanım, Kemal Reha Beyin yannıdan biraz ayrılarak güldü :

— Hemen hemen bir süt kuzusu, desenize Beyefendi!

— Öyle gibi, Hanımefendi.

Her taraftan gözler, kadın gözleri, bu sevimli, taze, esmer, pembe yüze dönmüştü. Bütün gözlerden fırlıyan ışıkları çizgilerin kendi yüzünde toplandığını hisseden genç bir kat daha kızardı. Yanaklarına yer yer kan oturmuş gibi oldu.

— Reşit Beyden bir haber yok mu Cevat Bey ?

— Çok teessüf ederim, Hanımefendi, nerede aradımsa bu

— Vallahi bilmem ki efendim, iki gündür kendisini görmedim. Dün de yalnız telefonla görüştük .

— Hiç bizim davetten bahsedilmedi mi ?

— Bir aralık telefonda söyledim. "Evet, evet, biliyorum,, dedi. Başka bir şey söylemedi. Ne dersin Nihat? Artık gelmez, değil mi ?

— Öyle zannederim. Hem gelirse sofrada yer bulamaz değil a! Artık misafirleri daha fazla bekletmiyelim .

Şimdi herkes bem beyaz keten örtüler üzerinde gümüş takımlar parlıyan geniş sofranın etrafında toplanmıştı. Muh

tarafına da Cevat Beyi almıştı .

Karşısında kocası Nihat İlhami Bey, onunda sağında Süheylâ, solunda Semiha Nazmi Hanımlar vardı. Semiha Nazmi Hanımın solunda Ferit Necdet Bey, Süheylâ Hanımın sağında doktor Lûtfi Bey oturuyordu. Mebrüke Numan Hanımın iki tarafında Kemal Reha Beyle Nevzat Süreyya, Neriman Cemşit Hanımın iki yanında Şeyda Kâmil Beyle Yazıcı Zade Nazmi Bey vardı. Nimet Hanım, Yazıcı Zade Nazmi Beyle doktor Lûtfi Beyin arasındaydi .

İlk kadehler içildi. İlk mezeler alındı. Yavaş yavaş, sofranın etrafında bir arı kovanı vızıltısı başlıyordu. Daha yemekten evvel birbirile bağdaşmış olanlar fısıltılarına devam ediyorlardı. Ahmet Nebilî, ilk kadehi içmek için ev sahibi

zat Süreyya, bu kendinden daha yaşlı genein mahcupluğunu biraz fazla bularak, onu cesaretlendirmeğe çalışıyordu . Karşıdan Cevat Bey, bu genç akrabasını gözlerile himaye ediyordu. Neriman Cemşit Hanım, Şeyda Kâmil Beyler Yazıcı zadenin yaltaklıkları arasnıda Ahmet Nebilînin sesevimli yüzüne gülümseyerek bakıyor, Mebruke Numan Hanım Kemal Reha Beyin Paris hikâyelerinden fırsat buldukça Nevzat Süreyyanın omuzları üzerinden Ahmet Nebili süzüyordu. Süheylâ Hanım, tâ öte uçtan, doktor Lûtfi ile Nihat İlhaminin sözlerine cevap verirken gözlerile Ahmet Nebilin kara parlak bakışlarını çekmeye çalışıyor, Semiha Nazmi Hanım bu taze yüzü seyredemiyecek bir yere düştüğünden adeta üzülüyordu.

Muhteşem Nihat Hanıme-

— Biraz, efendim. İki sene ders aldım .

— Bravo, mükemmel. O halde tango, blöz, vals, ovanstep de oynarsınız, değil mi ?

— Figürlerini biliyorum, amma...

— ... amma cesaretiniz yok, değil mi? Merak etmeyin, bu akşam sizi cesaretlendireceğiz.

— Teşekkür ederim, efendim.

— Edebiyata çok merakınız var, öyle mi?

— Evet, efendim .

— Şiirleriniz var mı?

— Birkaç parça yazmağa çalıştm, efendim.

— Bravo! Bize şiirlerinizi okursunuz.

— Affedersiniz, efendim. Yanımda yok ki....

— A! Şiirlerinizi ezber bilmez misiniz?

Zavallı genç, bir kabahat et-

okurlar. Hem bu şöhretlerinin artmasına da hizmet eder.

Neriman Cemşit Hanım, geçen söze alâka gösterdi:

— Hangi vezinde yazıyorsunuz, beyefendi?

— Serbest mısralarla yazmayı tercih ediyorum, Hanımefendi .

— O! à la Nâzım Hikmet ha? Şiirlerinizi ben de dinlemek isterdim. Bir gün onları bana getirsenize..

— Emredersiniz, hanımefendi.

— Durun, size evimizin adresini vereyim .

Muhteşem Nihat Hanımefendi, sofrada yanına aldığı gence başkasının alâkasını çekemiyormuş gibi hemen bahsi değiştirdi :

— Roman, tiyatro falan da yazıyor musunuz, Nebil Bey?

— Bir piyes tecrübe etmek

mi, hanımefendi?

— A! Elbette! Sizin eserinizi kabul etmeyip te kimin eserini alacaklar?

Neriman Cemşit Hanım, Şeyda Kâmil Beyden aldığı bir kart dö vizit üzerine evinin adresini yazmıştı. Bunu uzatarak gene söze karıştı:

— Darülbedayide bir çok tanıdıklarım var. Size müzaheret ederim, Nebil Bey, işte adresim. Her çarşamba günü öğleden sonra kabul günümdür.

Ahmet Nebil, tâ karşıda ortada turan Neriman Cemşit Hanımın uzattığı kartı almak için yerinden uzandı. Muhteşem Nihat Hanımefendi, Ahmet Nebilin elinden tutarak durdurdu.

Vasiliki!

Diye hizmetçi kıza gözile işaret etti. Kart hizmetçi kızın elile Ahmet Nebile geldi. Genç

Galatasaray Lisesi müdürlüğünden:

1 — Eski talebenin kayıtlarını tecdide 1 Eylûlde başlanacak ve 15 Eylûlde bitecektir. 16 Eylûlden sonra kaydını tecdit ettirmiyen talebenin yerine yeni talebe alınacak ve yerleri kapanacaktır.

Kayıt tecdidi taksitin verilmesile kabil olabilecektir.

Yüzde yirmi tenzilâta tabi olan ücretler için bu tenzilâtın istinat ettireceği vesaiki idareye tevdi etmek lâzımdır.

2 — İkmal ve mazeret imtihanlarından : 12 inci ve 9 uncu sınıflarla Ticaret ve Bankacılık kısmı son sınıf imtihanları 3 Eylûlden 12 Eylûle kadardır. İlk kısım da dahil olduğu halde diğer sınıf imtihanları 12 Eylûlden 17 Eylûle kadar devam edecektir.

İlk kısım imtihanları Beyoğlundaki merkez binasında yapılacaktır.

Proğram mektepte asılıdır.

3 — Yeni talebenin namzet kayıt muamelesine 8 Eylûlde nihayet verilecektir. Eylûlün ilk haftasından sonra kat'î kabullerine müteallik muameleye başlanılacaktır.

Bu gibi talebeden kardeş olanlar kardeş olduklarını tevsik için bulundukları mahal meclisi idarelerinden musaddak kardeş mazbatalarını ibraza mecburdurlar.

4 — Tedrisata 19 Eylûl cumartesi günü başlanılacaktır. Imtihanlar ile alâkası olmıyanların tedrisata başlanılmazdan evvel mektepte ibade ve iaşelerine imkân yoktur.

5 — Bu sene: ilk, orta ve lise kısımlarına leylî meccanî talebe alınmıyacağından ilk kısmı bitiripte tâliye geçen ve olbaptaki kanun mucibince meccanilik hakları sakit olan talebenin bu sene ne suretle devam edeceklerinin velileri tarafından tayini ile kayıtlarının yapılması için 1 Eylûlden itibaren mektebe müracaat etmeleri.

Defterdarlık ilânları

Sabık Hükûmet zamanına ait Borçlara mukabil mahsubu Umumî kanunu mucibince Deyin İlmühaberi alan Eshabı matluptan aldıkları deyin İlmühaberi muhteviyatını henüz mahsup ettirmemiş veya deyin ilmühaberinde bakiyyei istihkakı kalanlarla 926 senesi Mayıs nihayetine kadar müracaat ederek yeddine müracaat vesikası almış ve fakat lisebebinminelesbap alacağı henüz deyin ilmühaberine raptedilememiş olan eshabı matluptan deyin ilmühaberi alanlar deyin ilmühaberile alamıyanlar da ellerindeki müracaat vesikasile 932 senesi Mayıs nihayetine kadar Mal Memurluğuna ba istida müracaat ederek atiyen çıkacak talimatname mucibince hazine tahvili almak için ellerine birer numara pusulası almaları Mayıs 932 gayesine kadar müracaat etmeyenlerin alacakları da hazine lehine sakıt olacağı ilân olunur.

Jandarma imalâthanesi müdürlüğünden:

Jandarma ihtiyacı için kapalı zarfla evsaf ve nümunesi mevcut (13800) metre kışlık elbiselik kumaş satın alınacaktır. Münakasa 6-9-931 pazar günü saat (15) te Gedikpaşada Jandarma İmalâthanesinde icra olunacaktır. Taliplerin teminatlarile komisyona müracaatları.

Cebelibereket vilâyeti Nafıa Başmühendisliğinden:

Encümeni Daimii Vilâyetin 1-8-931 tarih ve 292 sayılı Tarihile 23843 lira bedeli keşifli Fevzipaşa-Aymtap yolunun vilâyet hududu dahilindeki kısmının inşaat ve tamirat için 1-8-931 tarihinden itibaren otuz bir gün müddetle ve kapalı zarf usulile mevkii münakasaya vazolunmuştur.

Eylûlün birinci salı günü saat 16 da ihalei katiyesi icra kılınacağından taliplerin bir hafta evvel ehliyet vesikalarile evrakı müsbitelerini Başmühendisliğe ibraz eylemeleri ve muktaziyı teminatı muvakkatelerinin ve banka mektup veya makbuzlarının ve yahut İpotek muameleli evrakının teklif mektuplarile birlikte encümeni daimii vilâyete tevdi eylemeleri ilân olunur.

Yüksek Mühendis Mektebi Mübayaat komisyonundan:

Mektebin su lâboratuvarı için muktazi 20 adet 130+194 santimetre ebadında ve 24-26 milimetre kalınlığında şartnamesinde müsarrah evsafı haiz cam levhalar 27-8-931 tarihinden itibaren kapalı zarf usulile münakasaya konulmuş ve 2 Teşrinisani 931 tarihine müsadif çarşamba günü saat 14 te ihalesinin icrası mükarrer bulunmuş olduğundan taliplerin bu baptaki şeraiti öğrenmek üzere mektebe müracaatları ilân olunur.

Jandarma imalâthanesi müdürlüğünden:

Jandarma ihtiyacı için evsaf ve nümunesi mevcut bezden kaalı zarfla (20361) takım mamul kısa kol ve bacak çamaşır satın alınacaktır. Münakasa 6-9-931 pazar günü saat (11) de Gedik Paşa Jandarma İmalâthanesinde icra olunacaktır. Talip olanların Komisyona müracaatla teminat ve teklifnamelerini vereceklerdir. Şartname imalâthaneden verilir.

Erzurum P. T. B. müdiriyetinden:

1250 lira bedeli sabıklı Hasankale Beyazit arası postası bilmünakasa 1000 liraya inmiş ve bedeli mezkûr fahiş görüldüğünden münakasa müddeti 29-8-931 e kadar bir hafta daha temdit edilmiştir.

Istanbul Belediyesi ilânları

Başı boş olarak bulunup tahtı muhafazaya alınan bir merkebin sahibi her kim ise bir hafta zarfında müracaatla almadığı takdirde alel usul satılacağı ilân olunur.

* * *

Beyoğlunda Ağahamamı Kuloğlu sokağında kâin 36 metro murabbaı sahasındaki metrûk mezarlığa 1620 lira kıymet takdir olunarak satılmak için kapalı zarfla müzayedeye konmuştur. Taliplerin şartname almak için her gün Levazım Müdürlüğüne müracaatları müzayedeye girmek için bankadan alacakları 122 liralık teminat makbuzu veya kefalet mektubu ile şartname ve teklif mektubunu mühürlü zarfa koyarak ihale günü olan 21-9-931 pazartesi günü saat on beşe kadar Encümeni Daimiye vermeleri.

* * *

Ayvansarayda Bostan sokağında Değirmen arsasında iki kuyu
„ Değirmen sokağında yol üzerinde iki kuyu
„ Şekerci Rifat Efendi arsasında iki kuyu
„ Saray kapısında fırın arsasında bir kuyu

Balâda mevkileri yazılı arsalar derunundaki ağzı açık ve tehlikeli bir halde bulunan ve sahiplerinin adresleri meçhul bulunmasından dolayi tebligat ifası mümkün olmıyan kuyuların ağızları sahipleri tarafından bir hafta zarfında kapattırılarak izalei mahzur ettirilmediği takdirde dairece mahzurları refedilerek ve masarifi vakianın sahiplerinden tahsil edileceği tebligat makamına kaim olmak üzere ilân olunur.

* * *

Zeyrekte Fil yokuşunda Mektep arsasında 12 adet kalın ağaç 31-8-931 pazartesi günü saat 14 te mahallinde müzayede ile satılacağı ilân olunur.

Tahlisiye Umum müdürlüğünden:

Rumeli Tahlisiye mıntakasının Merkezi olan Kumköyünde "Kilyosta,, ki muallim hanesinin tamirat ve inşaatı 22 Ağustos 931 tarihinde kapalı zarf usulile münakasaya konulmuş ise de zarf içine konulması icap eden evrak noksan zuhur ettiğinden teklif mektupları sahiplerine iade edilmiştir. İşbu inşaat ve tamirata kapalı zarf usulile 3 Eylûl 931 tarihine müsadif perşembe günü saat on beşte Galata Rıhtımında Maritim hanında Tahlisiye Umum Müdürlüğü Mübayaa komisyonunda tekrar icra edilecektir. Zarflar ancak 2 Eylûl 931 tarihine müsadif çarşamba günü saat on sekize kadar kabul edilecektir.

Bu baptaki evrakı almak istiyenlerin Tahlisiye Umum Müdürlüğüne müracaat etmeleri.

Türk Maarif Cemiyeti
Bursa Talebe Yurdu

Talebe Yurdu ihtiyaca göre bu sene tesisatını tevsi etmiş ve leylî ücretlerini indirmiştir. Buraya yaşı on ikiden aşağı olmamak şartile İlk mektep, Orta mektep, San'atlar mektebi ve Lise talebesi kabul edilir. Lise muallimlerinin nezareti altında bulunan bu müesseseye kaydedilen her mektepline senede üç taksitte (180) lira vermesi lâzımdır. Leylî olmak istiyenlerin 15-9-931 tarihine kadar Bursa Talebe Yurdu müdiriyetine müracaatları.

Tütün inhisarı Umumî müdürlüğünden:

400 Teneke benzin)
2000 Kilo Traktör yağı) 5-9-931 cumartesi günü saat 11

240 Kutu yarım kiloluk filit)
10 Adet filit tulumbası) 2-9-931 çarşamba günü saat 11

Balâda müharrer dört kalem eşya hizalarında müharrer tarihlerde pazarlıkla satın alınacaktır. Taliplerin muayyen tarih ve saatte ve benzin ile yağın şeraitini anlamak üzere de her gün Galatada Mübayaat komisyonuna müracaatları.

Selçuk Kız San'at mektebi müdiriyetinden :

1 — 1 Eylûl 3, 7, 10, 14 üncü günleri ikmal imtihanları icra kılınacaktır.

2 — 10-14 üncü günleri tecdidi kayıt muamelesi.

3 — 15 Eylûlden 30 Eylûle kadar pazartesi, perşembe günleri yeniden kayıt olunacak talebenin muamelesi icra kılınacağı ilân olunur.

Istanbul Jandarma imalâthanesi müdürlüğünden:

13 parçadan ibaret telefon ve santral tamir ettirilecektir. Pazarlığa talip olanların 27-8-931 perşembe günü saat 15 te Gedikpaşa Jandarma İmalâthanesine müracaatları.

Feyziye Lisesi müdürlüğünden:

1 —Mezuniyet ikmal imtihanlarına 1 Eylûl Salı günü başlanacak ve imtihanlar mektebimizde icra kılınacaktır.

2 — Sınıf ikmal imtihanlarına 15 Eylûl Salı günü başlanacaktır.

3 — Mektep 19 Eylûl Cuamrtesi günü açılacağından talebenin mevcut bulunması.

Liseler mübayaat komisyonundan:

Komisyonumuza merbut Kandilli ve Çamlıca mektepleri sebzeleri 14-9-931 tarihine müsadif pazartesi günü saat 14 te ihale edilmek üzre kapalı zarf usulile münakasaya konulmuştur. Taliplerin komisyona müracaatları.

SADIK ZADE
Biraderler vapurları
Karadeniz postası
Dumlu Pinar
vapuru 30 Ağustos **PAZAR**
günü akşamı 17 de Sirkeci rıhtımından hareketle (Zonguldak, İnebolu, Ayancık, Samsun, Ordu, Giresun, Trabzon, Rize ve Hope) ye azimet ve aynı iskelelerle Sürmene, Görele ve Ünyeye uğrayarak avdet edecektir. Fazla tafsilât için Sirkeci Meymenet hanı altında acenteliğine müracaat. Tel. 22134

ALEMDAR VAPURLARI
KARADENİZ POSTASI
Millet vapuru 29 Ağustos
Cumartesi
günü akşam saat 18 de Sirkeci rıhtımdan hareketle (Zonguldak, İnebolu, Evrenye, Ayancık, Samsun, Ordu, Gireson, Trabzon, Rize, Mapavri ve Hopa) ya azimet aynı iskelelerle Görele ve Ünyeye de uğrıyarak avdet edecektir. Müracaat mahalli: İstanbul Meymenet hanı Alemdar zadeler. Telefon: İs. 1154.

SEYRİSEFAIN
230 tane kurşuni renkte yerli bezinden ceket ve pantalon münakasasında bedeli haddı itidalde görülmediğinden temdit edilmiştir. Teminat % 10.
İhale 27-8-931 saat 16,30.

Bu akşam: Kadıköy
Mısırlıoğlu Bahçesinde
Büyük Konser ve Tiyatro
Sahibinin Sesi ve Odeon plâkları muganniyeleri Nezihe, Sabriye Hanımlar, Hanende Aksaraylı Yaşar, udi Mısırlı İbrahim Bey, komik Fahri B. (Yumurcak) 3 fasıl, Ayten ve Saadet Hanımlar şanteleri, monolog ve memleket havaları. Siret Bey

Gibbs güzellik pudrası Paris güzelinin pudrasıdır

Şehzade başı Millet tiyatrosu
27 Ağustos perşembe günü akşamı ve Cuma günü gündüz ve akşamı Şehir tiyatrosu ve sabık Darülbedayi san'atkârları tarafından
Menemen işyani yahut Şehit Kublay Bey
hakikî ve kıymetli tablolarila temsil edilecektir. İlâveten 3 perdelik vodvil, Kılıbık.

Üsküdar Hâle Sinemasında *İki ateş arasında*, mümessili Rejinal Deni.

Doktor
Hafız Cemal
Dahiliye hastalıkları mutahassısı
Cumadan maada hergün öğleden sonra saat (2,30 dan 5 e) kadar İstanbulda Divanyolunda 118 numaralı hususî dairesinde dahilî hastalıkları muayene ve tedavi eder. Telefon: İstanbul 8923

Devlet Demiryolları idaresi ilânları

30 ton benzin kapalı zarfla münakasaya konmuştur.

Münakasa 9-9-931 Çarşamba günü saat 15 te Ankarada Devlet Demiryolları işletme umum Müdürlüğünde yapılacaktır

Münakasaya iştirak edeceklerin teklif mektuplarını v muvakkat teminatlarını aynı günde saat 14.30 a kadar münakasa komisyonu kâtipliğine vermeleri lâzımdır.

Talipler münakasa şartnamelerini üç lira mukabilinde Ankarada ve Haydarpaşada idare veznelerinden tedarik edebilirler.

Eskişehir Hava mektebi Kumandanlığından

Eskişehir Türk tayyare şehitleri için İstanbulda abide hürriyeti tanziren ve fakat daha küçük mikyasta bir abide yaptırılacaktır. Plân müteahhide aittir. Yerini görmek ve bu hususta tafsilâtı almak istiyenler Eskişehirde Hava Mektebi Kumandanlığına müracaatları.

Yeşilköy hava makinist mektebi satın alma komisyonundan

Hava makinist mektebinin mayıs 1932 gayesine kadar ezzak ihtiyacı olan on iki kalemden ibaret Sadeyağı; Şeker beyaz peynir ve sairesi 8 Eylûl 931 tarihine müsadif Salı günü saat 14 te ihalesi icra edilmek üzere aleni münakasaya konulmuştur.

Şartnamelerini görmek için her gün mektep idaresine v münakasaya iştirak etmek istiyenlerin de teminatı muvakkatelerini Bakırköy Malmüdürlüğüne teslim ettikten sonra alacakları makbuzlarile birlikte yevmi ihalede mektepte müteşekkil komisyona müracaat eylemeleri.

Kandilli Kız Lisesinden

1 — Mektebimiz bu sene tam teşkilâtlı liseye tahvil edilmiştir. Birinci devrede olduğu gibi ikinci devrenin birinci v ikinci sınıflarına da leylî ücretli ve neharî talebe kaydedilecektir.

2 — Mezuniyet ikmal imtihanlarile diğer sınıfların ikmal imtihanlarına Eylûl iptidasından itibaren başlanacaktır. Proğram mektepten öğrenilir.

3 — İki Eylûl 931 den itibaren bir hafta müddetle cumartesi, pazartesi, ve çarşamba günleri tecdidi kayıt muamelesi yapılacaktır. Bu müddet içinde bütün eski talebenin kaydını tecdit etmesi lâzımdır. 9 Eylûl 931 den itibaren bir hafta içinde yeni talebe kayt ve kabul olunacaktır.

Osmanlı Bankası
31 Mayıs 1931 tarihindeki malî vaziyet

Mevcudat ve matlubat

	İsterlin	Sh.	P.
Hisse senetlerinin tesviyesi talep edilmemiş olan kısmı	5,000,000	—	—
Kasada ve Bankalarda mevcut nukut	2,303,432	6	4
Kısa vadeli avanslar ve röporlar	806,269	1	—
Tahsil olunacak senetler	3,297,893	9	6
Cüzdanda mevcut kıymetler	2,818,522	19	6
Borçlu hesabı cariler	7,208,332	2	7
Rehin mukabilinde avanslar	1,483,855	6	5
Kabul tarikile borçlular	1,791,716	11	8
Gayrimenkul mallar ve mobilya	687,218	9	1
Müteferrik	228,779	4	3
	25,626,019	10	4

Düyunat

	İsterlin	Sh.	P.
Sermaye	10,000,000	—	—
Nizamnamei dahili mucibince ifraz edilen ihtiyat akçesi	1,250,000	—	—
Mevkii tedavülde bulunan banknotlar	371,392	14	7
Görüldüğünde ödenecek senetler ve vadeli senetler	211,595	18	7
Alacaklı hesabı cariler	9,840,420	19	5
Vadeli bonolar ve hesabı cariler	1,747,384	19	11
Kabuller	1,791,716	11	8
Müteferrik	413,508	6	2
	25,626,019	10	4

Kuyuda muvafık olduğu tasdik olunur
Muhasebe şefi ve ikinci Müdür E. HODLER
Umumi Müdür DE SORBİER de Pougradortsoff
Umumi Müdür Muavini A. H. REİD

125 kuruş yüzü ile kuştüyü yastık

İstanbulda Çakmakçılar Sandalyacılar sokağında Kuştüyü fabrikası yüzile şilte 12, yüzile yorgan 15, yağlıboya yastık 5 liraya. Kuştüyünün kilosu 125 kuruştan başlar. Kuştüyü kumaşlar vardır. Ucuz satılır, Tel. İst. 3027.

Asarıatika Müzeleri
Umumî Müdiriyetinden:

Mezunen İstanbulda olduğu anlaşılan İzmir Orta Mektep Müdür Muavini Hikmet Turhan Beyin Müzeler Umum Müdürlüğüne serian müracaatı.

Edirne Kız muallim mektebi müdürlüğünden :

Mektebimizde ikmal ve mezuniyet imtihanlarına 6 Eylûlde, birinci sınıf kabul imtihanlarına 1 Eylûl ve diğer sınıfların kabul imtihanlarına da 5 Eylûl 931 tarihinde başlanılacağı ilân olunur.

Edirne 4: No: lu Jandarma mektebi Müdürlüğünden

	Miktarı muhammenî Asgerî	Azamî	Lira Kruş
Un	80000	130000	
Sade yağı	3000	4000	
Zeytin yağı	700	1200	
Sığır eti	25000	35000	
Koyun eti	500	1000	
Bulgur	3000	4000	
Yerli pirinç	3500	4500	
Tuz	3000	4000	
Kuru fasulye	2000	3000	
Nohut	1000	2000	
Kuru bakla	500	1000	
Kuru bezelye	500	1000	
Kuru börülce	500	1000	
Mercimek	1000	2000	
Patates	5000	7000	
İrmik	300	500	
Makarna	2000	3000	
Soğan	5000	7000	
Salça	500	800	
Toz şeker	1000	1500	
Kuru üzüm	1000	1500	
Kırmızı biber	100	150	
Zeytin tanesi	1000	1500	
Süt	1000	1500	
Yoğurt	1000	1500	
Çay	100	150	
Sirke	100	150	
Beyaz peynir	1000	1500	
Sabun	1200	1700	
Kuru meşe odunu	50000	70000	
Yaş meşe odunu	100000	30000	
Maden kömürü	20000	30000	
Arpa	6000	9000	
Saman	3000	5000	
Ot	4000	6000	
Gaz	1500	2500	
Benzin	1500	2500	
Pırasa	3000	4000	
Lahana	3000	4000	
Kabak	2000	3000	
Taze fasuliye	2000	3000	
Patlıcan	2000	3000	
Yeşil domates	1000	2000	
Kırmızı domates	2000	3000	

Ekmek pişirme ücreti dahildir.

1 — Edirne Jandarma mektebi talebe efradiyle muallim efradının bir senelik iaşeleri için ihtiyaç görülen yukarda cins ve miktarı yazılı (Kırk dört) kalem erzak ve sairenin kapalı zarf usuliyle her biri ayrı ayrı veya tamamen talipleri uhtesine ihale edilebilmek suretiyle yirmi gün müddetle mevkii münakasaya vazedilmiştir.

2 — Yukarda yazılı erzak kapalı zarf usuliyle satın alınacaktır. Dakik; on bir glüteni havi olacaktır.
lardır, dakik; on bir glüteni havi olacaktır.

3 — Verilen fiatlar haddî itidalde görüldüğü takdirde ihalei katiyeleri 931 Eylülün altıncı pazar günü Edirnede Mal müdürlüğü dairesinde icra edilecektir.

4 — Erzak ve sairenin evsaf ve şeraiti münakasasını görmek ve daha ziyade izahat almak isteyenlerin Mektep Müdüriyetine ve Mal müdürlüğünde müteşekkil Komisyonu mahsusuna müracaatları lüzumu ilân olunur.

Edirne Erkek Lisesi Müdürlüğünden:

Mektebimiz binasında yaptırılacak olan elektrik tesisatı olbaptaki plân ve şartnamesi mucibince 20-8-931 tarihinden itibaren yirmi gün müddetle ve kapalı zarf usulile münakasaya konulmuştur.

1 — Münakasa 9-9-931 tarihine müsadif çarşamba günü saat 15 te mektepte müteşekkil komisyonda yapılacaktır.

2 — Şartname ve plânları görmek istiyenler İstanbulda Güzel San'atlar Akademisinde Maarif Vekâleti Resmî Mimarı Bürosuna ve Edirnede mektep idaresine müracaat etmeleri.

3 — Münakasaya bu nevi işleri yapan şirketlerle büyük elektrik teşisatı yapmış olan ve bu husustaki muvaffakiyetlerini vesikalarla ispat edebilen diplomalı elektrik mühendisleri veya bu vasfı haiz bir mühendisi işe memur eden müteahhitler girebilir.

4 — Teklif mektuplarile teminat mektup ve makbuzları münakasa ve ihale kanunu ahkâmına tevfikan tanzim ve münakasanın küşadından yarım saat evvel komisyona tevdi edilmesi lâzımdır.

Yüksek mühendis mektebi kaydü kabul muamelesi

15 Ağustos 931 tarihinden itibaren başlanılacak olan Yüksek Mühendis Mektebi kaydi kabul muamelesine Dolmabahçe sarayında Gümüşsuyudaki mektep binası dahilinde her gün sabah saat 10 dan akşam 17 ye kadar olmak üzere 24 Eylûl 931 akşamına kadar devam edilecektir. Arzu edenler bu hususta şeraiti bizzat mektepten alabilecekleri gibi posta ile de istiyebilirler.

Yüksek Orman Mektebi

İstanbul'da Boğaziçinde Büyükderede Bahçe köyündedir. Tahsil müddeti üç sene " Altı sömester „ dir. Leylî ve meccanidir. Talebenin her türlü ihtiyacı temin olunur. Mektebi ikmal edenler Orman mühendisi diploması alırlar.

ORMAN MÜHENDİSİ OLMAK İÇİN

Yüksek Orman Mektebine yazılma ve alınma şartları

1 — Taliplerin Türkiye Cümhuriyeti tabaasından olmaları,

2 — Yaşlarının 18 den aşağı ve 25 ten yukarı olmaması,

3 — Tam devreli lise mezunu, yahut o derece tahsilde bulundukları Maarif vekâletince tasdikli lise ve muadili şahadetnameli olmaları,

4 — İyi ahlâklı olduğu ve hiç bir gûna cezaya çarpılacak iş ve hareketlerde bulunmadığını beyan eden ve mahallî zabıtasınca tasdikli olan İhtiyar heyeti mazbatasına malik olmaları,

5 — Her türlü hastalıktan salim ve bilhassa görme, duyma ve söyleme uzuvları tam ve diğer noksanlardan beri, gezip yürümeğe, binicilığe dayanıklı olduğunu eçıkça tasdik eden doktor raporu almaları lâzımdır.

6 — Talipler yukarda yazılı vesikaları, en son mektep şahadetnamesini hüviyet cüzdanı, aşı kâğıdını İstanbul'da Yüksek Orman Mektebi Rektörlüğüne yazdıkları bir istidaya iliştirerek mektebe, yahut bulundukları mahallerin Orman Müdürlüklerine ve yahut en büyük mülkiye memuriyetlerine nihayet 1 Teşrinievvel 1931 tarihine kadar verirler.

7 — Talipler mektebe yazıldıktan sonra alınabilmek için usulü dairesinde ve nümunesi gibi Noterlikten musaddak taahhüt senedi vermeleri lâzımdır.

8 — Taşradan gelecek talebenin yol masrafı mektepçe yazılıp alındıktan sonra mektepçe verilecek ve dersler başlayıncaya kadar yemek ve yatmaları mektepçe temin edilecektir.

Taşradan gelecek talebe yol masraflarına ait vesikaları ve hareket ettiği mahalden Yüksek Orman Mektebine girmek üzere hareket ettiğini beyan eder bir vesikayı beraberlerinde getirmelidirler.

Leylî ve Neharî Kız ve Erkek

Inkilâp Liseleri

Ana, İlk, Orta Lise kısımları

Müessisi: NEBİZADE HAMDİ

Resmi ders programlarını tamamen tatbik eder. Ecnebi lisan tedrisatı, ecnebi mekteplerine kat'iyyen lüzum bırakmıyacak bir mukemmeliyettedir. Talim ve terbiye heyetleri memleketimizin en güzide muallim ve mürebbilerinden mürekkeptir. Ana ve baba yavrularını İNKİLÂP LİSELERİNE her hususta tam bir emniyet ve huzuru kalple teslim edebilirler. (Mufassal izahname vereceğiniz adrese gönderilir)

Mektep Nuruosmaniyededir. Telefon: 20019

Saraçhanebaşında Münir Paşa konaklarında

Kız ve Erkek Leylî ve Neharî

Hayriye Liseleri

ana - ilk orta - lise

Tekmil sınıfları mevcuttur. Kayda başlanmıştır. Tedrisat Türkçe, Fransızca ve ingilizcedir. Talebe sabah evlerinden mektebin otomobillerile alınır ve akşam aynı vasıta ile evlerine gönderilir. Her gün 10 dan 18 e kadar müracaat edilebilir. Telefon: 20530

İzmir - Göztepe: Leylî - Neharî

AMERIKAN KIZ MEKTEBİ

İzmir'in Göztepe semtinde, nezareti, havası en güzel, müstesna bir mevkide muhtelif spor sahalarını muhtevi, bir koruluk içinde kâindir.

Sınıflar 6-11 e kadardır. İngilizceye yeni başlayacaklar için ihzari sınıflar vardır, bu sınıflarda talebe az bir müddet zarfında büyük sınıflara yetiştirilmektedir. Türkçe dersleri büyük bir ehemmiyetle tedris edilmektedir. Fransızca dersler için de kurlar vardır.

Mektep bu sene leylî kısmını da açacaktır. Bu sene için yalnız (22) leylî talebe alınacaktır. Leylî talebe kaydına şimdiden başlanmıştır. Leylî ücret (400) liradır. İki taksitte alınır: Kayıt zamanı, Şubat 1-15. Mektep talebeye yalnız karyola verir, çamaşırını yıkatır. Yatak, yatak takımı vesair levazım talebeye aittir.

Kaydolmak isteyenlerin ilk mektebi ikmal etmiş olmaları ve icap eden vesikaları getirmeleri lâzımdır.

Fazla malûmat almak isteyenlerin İzmir posta kutusu 111 e müracaatları rica olunur.

NOTRE DAME DE SION
LEYLÎ KIZ MEKTEBİ

İstanbul - pangaltı

Mektebimizin 1931 - 1932 ders senesinin kayıt muamelesi 19 ve 26 Ağustos 1931 çarşamba günleri saat 9-12 ve 14-17 ye kadar ve Eylül 1931 in her çarşamba ve cumartesi günleri aynı saatlerde icra edileceği ilân olunur

Nişantaşı'nda Karakol karşısında

Leylî ve Neharî - Kız ve Erkek

Feyziye Lisesi

"Türkiyenin en eski hususî mektebi„

Tesis tarihi: 1885

Yuva, İlk, orta ve Lise kısımlarını havidir.

Kayıt için her gün 9 - 16 ya kadar müracaat edilebilir

Telefon: B. O. 4039

İngiliz İnas Mektebi

Tedrisat 23 Eylûl Çarşamba günü başlıyor.

Talebenin kabulüne müteallik matbu istida evrakı mektepte ebeveyninin emrine amade tutulmaktadır. Londradan avdet etmiş olan mektep müdiresi ebeveyni 15 Eylûlden itibaren Pazardan maada hergün saat 10 dan 12 1/2 ve 14 ten 16 ya kadar kabul edebilecektir

Pendik Serom Darülistihzarı müdürlüğünden:

Pendik Serom Darülistihzarı için pazarlık suretile 29 Ağustos 931 tarihine müsadif cumartesi gün üsaat 14 te 10,000 adet serom şişesi mübayaa edileceğinden şartnamesini görmek istiyenler her gün Fındıklıda Güzel San'atlar akademisinde Yüksek mektepler muhasebeciliğine ve Pendikte müessese müdürlüğüne ve vermeğe talip olanların yevmi ve saati mezkûrda mezkûr muhasebecilikte müteşekkil mübayaat komisyonuna müracaat eylemeleri.

ADEMİ İKTİDAR ve bel gevşekliğine karşı en müessir deva SERVOİN haplarıdır. Deposu: İstanbulda Şirkecide Ali Riza Merkez eczanesidir.

Taşraya 150 kuruş posta ile gönderilir, İzmirde İrgat pazarındaki Trabzonda Yeri Ferah eczanelerinde bulunur.

Devredilecek ihtira beratı

"Alkol Etili bilmayi kılmağa mahsus ameliye" hakkında 15 sene müddetle sanayi müdiriyetinden 27 teşrinievvel 1927 tarih ve 653 numara tahtında bir ihtira beratı istihsal kılınmıştır. Bu kere mezkûr berat füruht veya icara verileceğinden iştirasma veya isticarına talip olan zevatın İstanbul Bahçekapı Taşhan No 43-48 de mukim vekili H. W. İSTOK Efendiye müracaatları.

DEVREDİLECEK İHTİRA BERATI

"Mevce vasıtasile işaret vermeğe mahsus manzumede ve bu manzume ye ait ıslahat" hakkındaki icat için Sinai müdiriyeti umumiyesinden istihsal edilmiş olan 2 Eylûl 1929 tarih ve 1139 numaralı ihtira beratı bu kere ferağ veyahut icara verileceğinden mezkûr ihtirayı satın almak veyahut isticar etmek arzusunda bulunan zevatın İstanbul Bahçekapı Taş han No. 43-48 de mukim vekili H. W. İSTOK Efendiye müracaat etmeleri.

Askerî fabrikalar ilânları

31-8-931 tarihinde kapalı zarf usulile münakasası icra edilecek olan 2500 ton Generötör kömürü ile 106,900 kilo civata demiri ilânında Vakit gazetesi müsavi fasılalara riayet etmediğinden yevmi ihale 26-9-931 tarihine saat 15 e tehir edilmiştir. Taliplerin şartnamesini almak için her gün münakasaya girmek için de o gün teminat ve teklifat ile müracaatları. (3696).

HACI FİDAN
Merhumun halefi: Beşiktaş'ta
FENNÎ SÜNNETÇİ
M. EMİN

MİLLİYET MATBAASI

Şişli - Son Tramvay İstasyonunda

Leylî ve Neharî - Kız ve Erkek

Enver Paşa Orta Mektebi

Ana - İlk - Orta

Müessisi: Madam Ortans Enver

Kayıt için: Cumartesi, pazartesi ve çarşamba günleri saat 9 dan 17 ye kadar mektep müdürlüğüne müracaat edilebilir. Tedrisat Türkçe ve Fransızcadır. İsteyenlere mektebin tarifnamesi meccanen gönderilir.

Ankara Adliye Meslek

Mektebi kayıt ve kabul şeraiti

1 — Talibin yaşı on sekizden aşağı ve otuz beşten yukarı olmamalıdır.

2 — İdadi ve Orta mektep veya bunlara madil mektep mezunları ile Lise sekizinci sınıfı ikmal edenler imtihansız, iki sene mahkeme başkitabetinde ve beş sene zabıt kitabetinde bulunanlar, malûmatı hukukiye, kitabet, hesaptan, işbu şeraiti haiz olmıyanlar, kitabet, edebiyat, hesap, malûmatı medeniye ve iktisadiye, umumî tarih ve coğrafyadan imtihana tabidir.

3 — Taliplerin 30 Eylûl tarihine kadar zirde gösterilen vesaik ile mektep idaresine veya bulundukları yer müddeiumumiliklerine müracaat etmeleri lâzımdır.

A — Mektep şahadetnamesi veya tasdiknamesi, memuriyette ise beraeti zimmet mazbatası,
B — Sıhhat raporu,
C — Hüviyet cüzdanı, Hüsnühal varakası,
D — Halen askerlikle alâkası olmadığına dair vesika,
E — Üç adet 9 × 12 eb'adında fotoğraf,

4 — Tedrisata başlandıktan sonra kayıt ve kabul muamelesi yapılmıyacağından taliplerin müracaatlarını tacil etmeleri icabeder.

Büyük Tayyare Piyangosu

11. inci Tertip 2. nci Keşide

11 EYLÜLDEDİR

Büyük ikramiye 35,000 Liradır

Ayrıca: (15.000, 12.000, 10.000, 8.000) Liralık İkramiye ve: (25.000) Liralık bir Mükâfat.

Dr. HORHORUNİ

Beyoğlu Tokatlıyan yanında mektep sokak 35. Cilt ve emrazı zühreviye tedavihanesi. Hrgün sabahtan akşama kadar.

Göztepe — Çiftehavuzlar

Erkek

AMERİKAN LİSESİ

Eylülün 16 ıncı günü derslere başlanacaktır. Kayıt için her gün öğleye kadar müracaat kabul olunur.

Karaciğer, mide, barsak, taş, kum hastalıklarına

Tuzla içmeleri

Sabahları saat 7-8-10-11,40 da Haydarpaşaya hareket eden vapurların trenleri membalara giderler.

Fiatlar tenzil edilmiştir.

Deniz Levazım Satınalma komisyonundan:

60 Ton makine yağı: Kapalı zarf usulile ihalei kat'iyesi 12 Eylûl 931 cumartesi günü saat 11 de icra edilecektir.

50 Ton Benzin: Kapalı zarf usulile ihalei kat'iyesi 12 Eylûl 1931 cumartesi günü saat 14 te icra edilecektir.

Deniz kuvvetleri ihtiyacı için yukarıda yazılı maden yağı ve benzin hizalarında muharrer gün ve saatte ihaleleri icra edileceğinden şartnamesini görmek istiyenlerin her gün ve vermek istiyenlerin ihale gün ve saatinde Kasımpaşada Deniz Levazım Satın Alma komisyonuna teminatlarile birlikte müracaatları.