PAZARTESİ
24 AĞUSTOS 1931
6 ncı sene, No. 1988
NUSHASI 5 KURUŞTUR

Cumhuriyet

Siirt Meb'usu MAHMUT
Umumî Neşriyat ve Yazı Müdürü
ETEM İZZET

M. Venizelos geldi ve Ismet Pş. Hz. ile uzun müddet görüştü.

Bizde işsizler

Siirt Meb'usu: MAHMUT

Geçenlerde dünyadaki işsizlik buhranından bahsetmiştik. Bu makalemizde işsizlik buhranının bizim memleketteki tesir ve neticelerini tetkike çalışacağız. Türkiyede ötedenberi işsizlik mevcuttur. Buna sebep, memleketin san'atta, ticarette ve hattâ ziraatte çalışma sahalarının çok dar olmasıdır. Çalışma sahalarının dar olması demek, iş hacminin de küçük olması demektir. Hepimiz görüyor ve işitiyoruz: Resmî ve hususî her hangi bir müessesede bir vazife ve memuriyet inhilâl etti mi, ona her taraftan sayısız talipler çıkıyor, açılan müsabakalara yüzlerce adam iştirak ediyor. Esasen teşebbüs kabiliyeti zayıf, iş hacmi küçük, medenî ve fennî terakkiyatta geri memleketlerde işsizlik daha ziyade kendini hissettirir. Bu münasebetle şunu da hatırlamalı ki her medenî memlekette vatan çocuklarının elinde bulunması lâmız gelen birçok san'at, ticaret işlerini, bugüne kadar iş terbiyesinde, meslekî tahsilde, ihtısas işlerinde, hayat ve tatbikat mekteplerinde, elhasıl umumî terbiye ve maarif meselesinde takip ettiğimiz fena sistemler yüzünden yabancılara kaptırmış bulunuyoruz.

Son zamanlara kadar resmî ve hususî müessese lerimizde fabrikalarda, ticarethanelerde, hattâ ziraat sahalarında istihsal masraflarının azaltılmasına, maliyet fiatlerinin indirilmesine o kadar ehemmiyet vermiyorduk. Umumî buhranın bir neticesi olarak eşya fiatlerinin mühim bir nisbette tenezzülü alâkadarları dikkate sevketti. Ya müesseseleri kapamak, yahut azamî bir tasarruf ve asgarî bir kadro ile müesseselerin irat ve masrafı arasında bir müvazene yapmak zarureti hâsıl olmuştu. İkinci şıkkın ihtiyarı tabiî idi. Bu kararın tatbikı ise tabiatile birçok adamların açıkta kalmasını mucip oldu. Şüphe yok ki, bu suretle işsiz kalanların günahı olmadığı kadar, onların kadro haricinde bırakanların da vebal ve mes'uliyeti yoktur.

Devlet bütçesinde birçok inşaat, yeni tesisat için tahsisat vardı. Bütçeyi tevzin mülâhazasile bunlar da tehir edildi. Hattâ şimendifer inşaatı bile kısmen durduruldu. Bu suretle tasarruf kararı, işsizler adedini binlerce kişi daha arttırdı.

Şehirlerde iş hacminin azalması, en ziyade küçük ticaretlerde göze çarpıyor. Bu hal, işsizliği, hem de hayat seviyesinin düşmesini mucip oluyor. Köylülerimiz de, ziraat mevsiminin haricinde işsizdirler.

Makine, bizim hayata yeniden yeniye karışıyor. Makine tatbikatının girdiği her işte, çalışan kolların sayısı azalıyor. Beş kişinin görebileceği bir işi, bir kişi tarafından çalıştırılan bir makine yapabiliyor. Daha geçen sene millî bankalarımızın birinde hesap makinesinin kabul ve tatbikı yüzünden birçok memurlar işsiz kalmıştı. Ne çare ki müşkülâta katlanmak lâzımdır. Devrimiz, makine devridir. Onun hizmet ve faydalarından müstagnî kalmak olmaz.

Her memlekette işsizlik derdinin yegâne ilâcı, işsizlere yeni iş sahası açmaktır. Bütün işsizleri bütçe dahilinden beslemeğe maddeten imkân yoktur. En zengin memleketler bile bunu başaramıyorlar. Hele bizim gibi bütçesi esasen cılız olan memleketlerin böyle bir tecrübeye asla tahammülleri yoktur. Başka memleketlerde işsizlere iş bulmak için ikinci derecede mühim ve hattâ lüzumsuz teşebbüslere girişiliyor. Biz bu vaziyette değiliz. Tasarruf ve müvaze-

(Devamı 3 üncü sahifede)

İsmet Pş. M. Venizelosa bir noktayı ehemmiyetle işaret ediyor

Yunan Başvekili, Ismet Pş. Hz. ile 2,5 saat süren samimî bir mülâkatta bulundu..

M. Venizelos gazetemize beyanatta bulunarak Türk-Yunan dostluğunun lâalettayin dostlukların çok fevkında bir mevki almış bulunduğunu teyit etti..

Dün gece Yunan sefarethanesinde verilen ziyafette İsmet Paşa Hazretleri de hazır bulundular..

Gözlerimiz, Karadenize büyük bir pencere gibi açılan Boğazın med halinde bekliyoruz. Ufukta birçok dumanlar var. Şimalden kopup gelen şiddetli ruzgâr darbelerile bu bulutlar dağıldıkça vapurları seçiyoruz. Bir kömür şilebi, arkadan kereste yüklü bir şilep, sonra birçok yolcu vapurları. Nihayet beyaz boyalı Romanya vapuru göründü.

Vapur Büyükdere önünde durdu. İlkin sıhhî kontrol yapıldı sonra da polis kontrolu.

Motörümüz vapura yanaşırken ilk müşkilâtla karşılaştık.

Emir böyle..

Kontrol vazifesini yapmakta olan polis efendi, vapura girmenin memnu olduğunu söylüyor ve bü-

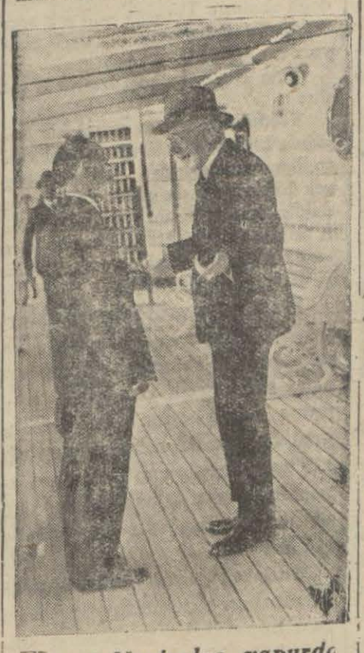

Mösyö Venizelos vapurda muharririmizle konuşuyor

tün söylediklerimize cevap olarak:

— Emir böyle ne yapalım! diyor.

Nihayet komiser bey meseleyi anlattı. Tevfik Rüştü Bey gelmektedir, o vapura çıkmadan kimse vapura giremez.

Komiser bey:

— A beyim düşünseneze, diyor, M. Venizelos'u karşılamak size mi düşer Hariciye Vekiline mi?

Şimdi vapurun etrafında devirler yaparak Hariciye Vekilini getirecek motörü bekliyoruz ve gözlerimiz hep vapurun güvertesinde M. Venizelos'u arıyoruz, ve... o sıralarda güneşten yanmış bir sürü güzel Romen kız talebe ellerinde fotograf makineleri etrafın manzaralarını tesbite çalışıyorlar. Bir tanesi foto-

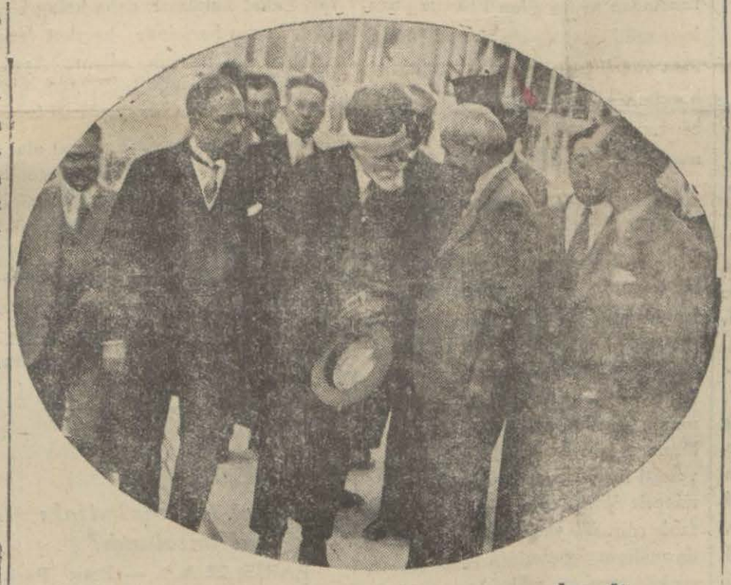

Mösyö Venizelos İsmet Paşaya arzı vede ediyor

graf makinesini işaret ederek bağırıyor:

— M. Venizelos benim fotograf makinemın içinde gazeteci bey.

—Acele etmeyin Madmazel biraz sonra M. Venizelos'ta hattâ siz de bizim makinemizde toplanacaksınız.

Öyle de oldu!

Vapurda anî bir hareket başladı, herkes uzaklara bakıyor.

Komiser bey müjdeliyor

Bizi nezaket fakat kat'iyetle vapura girmekten meneden komiser bey:

— Tevfik Rüştü Bey geliyor Müjdesini verdi.

Hariciye vekilini getiren motör daha vapura yanaşmadan biz ona

Mösyö Venizelos Hariciye vekilimizle vapurun kamarasında

(Devamı 4 üncü sahifede)

Mösyö Venizelos Dolmabahçe sarayından çıkıyor

Balkan Komitesi

Dün ilk içtima yapıldı..

Ticaret odası Balkan komitesi nihayet dün ilk içtimaını yapmıştır.

Bu içtimada tesisi evvelce kararlaştırılan Balkanlar Ticaret odasına ait hazırlanan nizamname projesi tetkik edilmiş ve üzerinde bazı tadilât yapılmıştır.

Aldığımız malûmata nazaran Balkan Ticaret odası merkezi İstanbulda bulunacak, ve Balkanların mühim şehirlerinde birer mümessili bulunacaktır. Alâkadarlar bu Odanın Balkan Ticaret ve sanayii için zannedildiğinden çok daha fazla faideli olacağını söylemektedirler.

Başvekilin Avrupa Seyahati

ANKARA, 23 (Telefon) — Başvekil İsmet Pş. eylûl bidayetinde hükûmet merkezine dönecek ve Avrupa seyahatine çıkmadan evvel bir kaç içtima aktedecek olan Heyeti Vekileye riyaset edecektir.

Geç kalan Müracaatler

Umuru hukukiyeye havale edildi

Yeni Matbuat kanunu mucibince gazete ve mecmuaların vaziyetlerini tesbit için lâzım gelen müddet evvelki gün bitmiştir.

Buna rağmen dün de vilâyete bazı müracaatlar vâki olmuştur.

Bunların istidaları kabul edilmekle beraber vaziyeti hukukiyelerini tetkik için istidaları Umuru hukukiye müdüriyetine havale edilmiştir.

Şükrü Kaya Bey İmroz adasına vâsıl oldu

İMROZ, 22 (A.A.) — Dahiliye vekili Şükrü Kaya Beyefendi Peykişevket kruvazörü ile İmroz adasına gelmiş ve halk tarafından fevkalâde tezahüratla karşılanmıştır. İskelede bir Rum hanımı ada halkının hissiyatına tercüman olarak Vekil Beye beyanıhoşamedi etmiş ve bir buket takdim eylemiştir. Halk büyük bir sürur ve heyecan içindedir.

Tashih ve itizar

Ankara muhabirimizin dünkü nüshamızda "Tekaütlük yerine sigorta,, serlevhası altında neşredilen mektubunda "Bütçenin yüzde on üçünü kemiren... ilh,, şeklinde çıkan bir cümlenin bazı mütekaitler arasında suitefsire müsait olduğu zannını tevlit ettiğini teessürle öğrendik. Esasen "kemiren,, kelimesi götüren olacakken yanlışlıkla o suretle dizildiğinden bu teessüre hiç bir suretle mahal olmadığını tasrih etmeğe lüzum görüyoruz.

Leningrattaki Dünkü maç

Müsabaka Rusların galibiyeti ile neticelenmiştir.

(Tafsilât ikinci sahifede)

Yerli mallar sergisi

Serginin gördüğü rağbet, millî san'atlerimizin inkişafı yolunda büyük ümitler veriyor

Üçüncü yerli mallar sergisi on iki gün zarfında 216.000 kişi tarafından ziyaret edilmiştir.

Dün İran sefiri ve ailesile, sefaret erkânı müçtemian sergi pavyonlarını ayrı, ayrı ziyaret ederek bazı mubayaatta bulunmuşlar ve sergi hey'etini gördükleri intizam ve mükemmeliyetten dolayı tebrik etmişlerdir.

Şairi azam Abdülhak Hâmit Bey ve refikaları da dün sergiye gelerek uzun müddet kalmışlardır.

Bugün sergiyi Parist'en tayyare ile gelen iki Amerikalı milyoner kadının ziyaret edeceği söylenmektedir.

Serginin bilhassa akşamları çok fazla kalabalık olması yüzünden bazı anneler çocuklarını kaybetmektedirler. Sergi hey'eti bu çocukları komiserlik dairesine alarak çikolata ve bisküi vermektedir. Çocuklar bir taraftan ağlarken sergi radyosu vasıtasile çocukların anneleri aranmaktadır.

Sergide bu akşam saat 21,5 ta Cümhuriyet gençler mahfeli son temsilini verecektir.

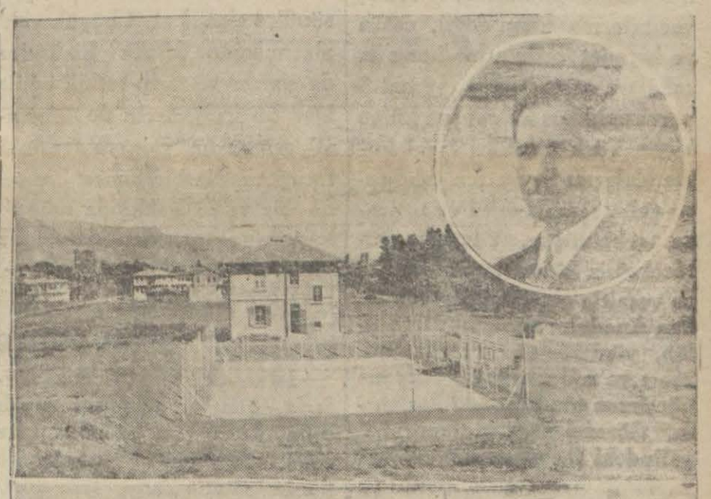

1 — Çankırıdaki kort ve bunu Çankırılılara kazandıran Abdullah Tiryaki Bey.

2 — Çankırıda tenis meraklıları kortlarında

Istanbul idman birliği teşekkül etti

Birliğe dokuz klüp iştirak etmiştir. Daha bazı klüpler de müracaat ediyorlar

İstanbulda muhtelif zamanlarda teşekkül etmiş olan resmî klüpler muhtelif spor sahalarında daha kuvvetli olabilmek ve kendilerini daha iyi temsil edebilmek için aralarında bir birlik vücude getirmişlerdir.

"İstanbul idman teşekkülleri birliği,, namını taşıyacak olan bu teşekkül, şimdiye kadar münferit olarak çalışan klüpleri birleştirmesi itibarile iyi bir adım olacaktır. Birliği, İleri spor, Unkapanı, Bostancı, Şark şimendifer, Fener yıldırım, Rami idman, Fatih idman ve Küçükpazar klüpleri teşkil etmişlerdir. Daha bazı resmî klüpler de birliğe duhul için müracaat etmişlerdir. Birliğe dahilbulunan klüpler birliğin birer şubesi şeklinde çalışacak-

(Devamı 3 üncü sahifede)

Siyasî tefrika: 2

KARA BİR GÜN

Istanbul nasıl işgal edildi?

Aziz Hüdayi

Ben burada "tarihimsi roman,, diyebileceğimiz Histoire romanciée fikrine muarızım. Ortada henüz işgalin doğru bir tarihi yokken tamamen uydurulmuş ve değiştirilmiş vak'aları tarih diye okutmak zararlı neticeler veren bir hareket-tir .

İşgal günlerini yaşıyanlar ve gerek vazifeleri icabı olarak gerek başlarından geçen vak'alar dolayısile mühim hakikatlere vakıf bulunanlar henüz sağdır. Bunlar susmamalı, ayrı ayrı, yahut hatıralarını birleştirerek yazmalıdırlar. İstanbulun o zamanki tarahi çok mühimdir. Bu tarih yazılmalıdır, yazılmalı ve o kadar doğru, o kadar mufassal olmalıdır ki yalnız Türkler değil, dünyanın en yabancı insanları bile bunu okurken zulum ve iradenin en doğru bir mukayesesini yapabilsin. Türk İstilâl Harbi irade ile mücehhez bir kuzunun haksız bir kurda galebe edebileceğini göstermiş tir. Bunun içindir ki Türk İstiklâl Harbi istiklâllerini kaptırmış milletlerin de bir zaferidir .

Mirabo "hak bir gün cihanın hâkimi olacaktırı, demiş ve sanki İstiklâl harbi bu sözü en parlak bir misal ile ispat etmiştir .

İstanbulun o zamanki tarihi yazılmalıdır. Yazılırsa göreceksiniz ki Haringtonun yalnız silâhlı ordularına, tethiş vasıtalarına karşı değil, casus ve hiyanet ordularına karşı da zekâları, cesaretleri ve hattâ pervasızlıkları ile çalışan küme küme Türk evlâtları işgal kumandalarını hayretten takdire ve daha sonra korku ve ihtiraza sevketmiştir. Yazılırsa göreceksiniz ki her tarafı binlerce vesaitle çevrilmiş İstanbuldan Anadoluya yüz binlerce silâh, yüzlerce top, yüzlerce zabit ve milyonlarca cepane gönderen gizli teşekküller vardı. Göreceksiniz ki İzmir işgalindeki facialarî İstanbulda yapmağa hazırlanan dahilî ve haricî Yunan kuvvetlerine karşı İstanbulda silâhla müdafaaya hazırlanmış 20,000 kişilik gizli bir Türk ordusu vardı .

Yine göreceksiniz ki bütün millet böyle gizli ve aşikâr, istiklâlini kurtarmağa çalışırken saray hanımları ve halife kızları Sultan Selim devrinin kostümlerini giyerek İngiliz zırhlılarında tertip edilen cünbüşlere gidiyor, Türk dansı diye İngiliz zabitlerinin karşısında çifte telli oynuyor ve sanki bütün sultanlar ve halifeler tarihini göbeklerinin üstünde zıplatarak amiralların kucağına atıyorlardı .

Hocalar vardı ki istiklâl kumandanlarına dinsizlik ve idam fetvaları veriyor, muharrirler vardı ki istiklâl fikirlerini zehirlemeğe çalışıyordu.

Anadoluya kaçırılan silâhlardan bir tanesini olsun yakalatmak, kursaklarını düşman yemlerile şişirmek için geceli gündüzlü çalışan kargalar 150 den çok fazla idi .

İstiyorum ki en kahhar düşmanlarımızla bu vatanın göğsünde birleşip iliklerimizi kemirenlerin ve sonra yine bu düşmanların eteğine sarılıp kaçanların ve hâlâ iblisler gibi yurdumuzu fesada vermeğe çalışanların kimler olduğu, bunları yurdumuzun niçin artık kabul etmediği herkes tarafından bilinsin..

Bu bilindiği gibi küfür ve hiyanet ordusuna karşı yeni bir ümmet ve yeni bir iman yaratan büyük mürşit ve büyük ziyanın hakikî peykleri kimlerdi? Nasıl çalıştılar? Yetmişlik ihtiyarlardan on iki yaşındakilere kadar, erkek, kadın ve çocuk. kimlere neler borcluyuz? Bu da bilinsin. Bunların içinde öyle harikulâdeleri vardır ki ne "Vels,, ,ne "Jül Veren,, ve ne de "Jandark,, efsanelerinde bir benzerini göremezsiniz, bu meraklı hakikatleri okumak ve bugünkü temiz istiklâlimizi kurtaran kahramanların hakikî kıymetlerini ölçmek istemez misiniz?

Daha mütareke zamanında İngilizlere verilen bir raporda Yakup Kadri Beyin "İstanbulun iç yüzü,, ünvanile bir eser yazmakta olduğu bildirilmişti. İngilizlerin takibine uğraması ihtimalini düşünerek kendisini İkdam idarehanesinde buldum ve meseleyi anlattım. Hayretle yüzüme baktı :

— Kim haber vermiş? diye sordu .

Böyle bir eser ne o zaman ve ne de şimdi yazılmadı. İhtimal ki Yakup Kadri Beyin Anadolu hesabına yazı yazmakta olmasını takip ve tecziye için böyle yalan bir raporla vesile çkarmak istenilmişti. Her halde bugün bu raporun tahakkuk etmesi ne kadar faydalı olur!

Hülâsa, işgal tarihi dosyelerin , hususî notların ve doğru hatıraların yardımile vücuda gelebilir. Ben burada kendi başımdan geçen küçük bir hadiseyi hikâye etmekle iktifa edeceğim. Yüz binlerce Türk kardeşlerimin başından öyle fecî vak'alar geçmiştir ki bu hadise onların yanında çok sönük kalır. Fakat büyük vak'aların içinde küçük hadiseler de vardır ve tarih tetkik edilirken bu hadiselerin de ehemmiyeti vardır. Ben yalnız anlatacağım. Ne bir kimse ve ne de bir vak'a hakkında münakaşam yoktur, onu size, aziz okuyucularıma, sizin vicdanınıza bırakıyorum .

Mondurostan sonra

İstanbul limanı çelik dağlarla, güzel semamız siyah dumanlarla ve sokaklarımız renk renk düşman askerlerile doldu. Bunlardan tam dört sene kapılarımızın önünde tepinmiş, süngülerimizin hududundan ve iyi ellerde harika kesilen Türk azminin manialarından geçememişlerdi. Şimdi Sezar gibi alaylar tertip ediyorlar ve kaldırımlarımızı atlarının nallarile aşındırıyorlardı. Bu askerler toplarının İstanbul sûralrında açtığı gedikten değil, bu gemiler Anafartayı kızaklarla geçerek değil, Çanak kale toprakları içinde kemiklerî hâlâ "silâh çatmış duran,, yüz binlerce şehidimizin üstüne atılan imzalara tutunarak gelmişlerdi. Bunlar 15 eylûl 1918 de bir Bulgar ceneralinin avcuna sıkıştırdıkları altın anahtarlarla Makidonyadan bir Musa gibi geçmişlerdi. .

Bir Musa ve bir İsa gibi girdiler. Gayri müslim vatandaşlarımız halâskârlarına kavuşmuşlardı. Ah, onlar Türkün elinde neler çekmişlerdi!.. Efsanelerle, nutuklar ve sahnelerle bunu göstermek lâzımdı. Köprüde hiç görmediğimiz bir manzara hasıl oldu: İki taraf piyade kaldırımı üzerinde yarı çplak titreyüp inliyen.. Bir lokma ekmek diye geçenlere yalvaran dilenciler yatıyordu. Bu sahne Avrupalı neferlerin kalbini titretiyor ve her geçen bunlara sadaka veriyordu. Ah, bu Türkler, kimbilir böyle kaç yüz bin hıristiyanı açlıktan öldürmüşlerdi!

Ecnebi efkârını aleyhimize tahrik edecek hiç bir sahne ihmal edilmiyordu Düne kadar biribirine ateş ve barut, ışık ve karanlık kadar zıt olan unsurlar ne çabuk birleşmişler ve ne çabuk faaliyete geçmişlerdi!..

(Devamı var)

HARİCÎ HABERLER..

Kabine Düşecek mi?

Buhranın önüne geçmek için çalışılıyor

Kral da Londraya dönüyor. Kabine hep içtima halinde..

LONDRA, 22 A.A. — Kral, yarın sabah saat 8 de Euston istasiyonuna muvasalât edecektir. Müşarünileyh, doğruca saraya gidecektir. Kral, yalnızdır.

PARIS, 22 A.A. — M. Baldwin, "Fleche d'Or,, tayyaresile saat 12,20 de Londra'ya hareket etmiştir.

LONDRA, 22 A.A. — Kabine, saat 9,30 dan 12,10 a kadar içtima etmiştir. Bugün öğleden sonra tekrar toplanacaktır.

İçtimaın hitamında M. Makdonald, muhalefet reislerini kabul etmiştir. Mumaileyh, icra edilen müzakereler hakkında hiç bir suretle beyanatta bulunmak istememiştir. Binaenaleyh vaziyet vahimleşmiş midir, yoksa vaziyetteki vehamet zail mi olmuştur, malûm değildir.

LONDRA, 22 A. A. — Muhalefet reisleri, M. Makdonald ile bir saat görüştükten sonra saat 13,55 de başvekâlet dairesinden ayrılmışlardır. Kabine, saat 14,30 da ikinci defa olarak toplanmıştır. Bu içtima, fevkalâde bir ehemmiyet atfedilmektedir.

Kabinede M. Makdonald'in, vaziyeti sarih ve muayyen bir şekilde tesbit etmiş ve muhalefetin hükûmetin programına muvafakat edip etmiyeceğine dair olan tereddüdün zail olmuş olduğu zannedilmektedir. Hali hazırda başvekilin nazırlar arasındaki noktai nazar ihtilâflarını telife ve kabinenin vahdetini temine çalışmakta olduğu farzedilmekte ve fakat, bu, birza müşkül addedilmektedir. Bu kararsızlığın uzun müddet devam edeceği zannolunmaktadır. Kralın gece avdet edeceği teyit edilmektedir.

M. Macdonaldın istifa edeceği haber veriliyor

LONDRA, 22 A. A. — Kabinenin içtimaı, saat 15,45 de hitam bulmuştur. Yüzlerce gazeteci ve fotograf muhabiri, bir beyanat elde edebiliriz ümidile dışarıda beklemekteidi. M. Thomas, kabinenin yarın tekrar toplanacağını söylemekle iktifa etmiştir. Müzakeratın uzayıp gitmesi, hiçbir karar ittihaz edilmemiş olduğunu göstermektedir. Kralın, Cité'ye avdeti derin bir heyecan uyandırmıştır.

LONDRA, 22 A.A. — Evening Mews, kralın hemen Londra'ya avdet etmeğe karar vermiş olduğunu haber vermektedir. Bunun sebebi, siyasî vaziyet olduğu söyleniyor. Bu gazete, M. Makdonald'ın M. Baldwin'in riyaseti altında teşekkül edecek bir muhafazakâr - Liberal koalisyon hükûmeti leyhine istifa edeceği muhtemel görülmektedir.

LONDRA, 22 A.A. — Dün akşam saat 18,30 a doğru muhalefet liderlerinden sonra M. Makdonald'ın kabinesine gelen nazırlar, Lord Chanslier Lord Sankey ile, Hindistan nazırı M. Wedgwood Benn, hava işleri nazırı, harbiye nazırı, terbiye komitesi reisi M. Lee Smith'tir. M. Makdonald'ın bu nazırlardan dairelerî bütçelerinde yeni tenkisat yapmalarını istemiş olduğu bedihidir. Bu zevatın azimetinden sonra muhalefet liderleri başvekâlet dairesinde içtimaa davet edilmişler ve liderler saat 21,45 de mezkûr daireye gelmişlerdir. Mülâkat 22,15 e kadar devam etmiştir. Bu mülâkata nazırlar meclisinin içtimaından sonra, bu akşam da devam edileceği haber veriliyor.

Bu mükâlemeler hakkında mutlak bir ketumiyet irae edilmekte ise de bunların kabine tarafından umumî mesarifin biraz daha tahdidi yolunda sarfolunan yeni bir gayret olduğu farzedilmektedir.

Malî vaziyet

LONDRA, 22 A.A. — Malî vaziyetin düzeltilmesine ait plân hakkında M. Makdonald'ın muhalif fırkalar liderleri ve tredünyonlar kongresi ile hükûmet buhranı çıkması ihtimalinden bahsetmektedir. Aix - Les - Bains'de bulunmakta olan M. Baldwin alelâcele Londraya dönmüştür. Kabine yarın sabah tekrar toplanacaktır.

Son vaziyet

LONDRA, 22 A.A. — Nazırlar meclisi saat dokuzu kırk geçe toplanmıştır. İçtima bittikten sonra M. Makdonald muhalif fırkaların liderlerile görüşecektir. M. Baldwin'in Londraya gelir gelmez M. Makdonald'ı ziyaret edeceği zan ve tahmin olunmaktadır.

Siyasî mehafil M. Makdonald ile M. Snowden'in bütçeyi tevzin için tesbit ve teklif ettikleri rakamların tredünyonlar kongresi, muhafazakârlar ve liberaller tarafından kabul edilebilecek bir mahiyette olmadığı fikrinde bulunmaktadır. Muhafazakârlar ile liberaller tasarruf meselesinin bütçenin muvazenesini temin hususunda başlıca rolü ifa etmesi lüzumunu kabul etmektedir.

Muhafazakârlar fırkasının mümessilleri bütün milleti hükûmetin tasavvurlarından mümkün olduğu kadar çabuk haberdar etmek için derhal bir karar verilmesi hususunda M. Makdonald nezdinde ısrarda bulunmaktadırlar.

Siyasî mahafil hükûmetin istifaya kendisini mecbur görmesi ihtimali hakkında - M. Makdonald'ın böyle bir çare bulunmasına muarız bulunmasına rağmen - münakaşatta devam etmektedir.

Başka bir ihtimal olarak içtimaî hizmetlerle işsizlik sigortası meselelerinde alâkadar olan nazırların istifaya mecbur olacakları mütaleası ileri sürülmektedir.

Konferans Dönüşü!

Amerika Bâle konferansı neticelerini tasvip ediyor

NEVYORK, 22 A.A. — Beynelmilel tavizat odası reisi ile Almanyaya kredi açmış olan bankalar komitesi, bir beyanname neşrederek Bâle komitesi itilâfının şayanı memnuniyet olduğunu ve ecnebi kredilerin ibkasına medar olacağını beyan ve tasrih etmişlerdir.

Nevyork bankalarının Almanya'ya açılmış olan ve yekûnu 30 milyar franga baliğ bulunan kısa vadeil kredilerin tecdidi projesini tasvip etmiş oldukları teyit olunmaktadır. Bu kredilerin yarısını Amerika bankaları açmıştır.

M. Goodhue'nun beyanatı

NEVYORK, 22 A.A. — Almanyaya açılan kredilerde alâkadar olan Amerikan bankalarını temsil eden komitenin reisi ve beynelmilel kabul bankasının müdürü M. Fabbot Goodhue Bâlede toplanan muta hassıslar komisiyonunun tanzim ettiği raporun memnuniyeti mucip bir şekilde olduğunu temin etmesi lâzım geldiğini söylemiştir.

Mumaileyh bu kolaylıkların gösterilmesinde devam edilmesi Alman ticaret ve sanayiinin usul dairesinde inkişafta devam etmesi için esaslı bir şart mahiyetinde olduğunu da beyan etmiştir.

Heralde Ribune gazetesi New-York bankalarının wiggin komitesi tarafından tanzim edilmiş olan plânı tesvip ettiklerini yazmaktadır. Malûm olduğu üzere bu plân Almanyaya açılmış olan 1200 milyon dolarlık kısa vadeli kredilerin 6 ay daha temdidi hakkındadır. Amerikan bankaları bu kredilere nısıf nisbetinde iştirak etmişlerdir.

PARIS, 22 A.A. — Bâle konferansından avdet eden Fransız bankası müdürü Moreau Almanyanın kısa vadeli borçlarının muntazam borçlara tahvili meselesi hakkında M. Laval ve M. Flandin ile görüşmüştür.

Buhrana karşı koymak için

BERLİN, 22 A.A. — Alman sanayii umumî karteli, M. Brüning'e bir memorandom vererek buhranı izaleye yarayacak çareleri irae etmiştir. Kartel, 1925 ve 1929 senelerinde de böyle hareket etmiş idi. Kartel, vermiş olduğu muhtırayı neşretmekten imtina eylemekte ise de hükûmetin işin içinden bizzat kendi vesaiti ile çıkması zaruretine ehemmiyetle işaret eylemiş olduğu müstahberdir. Bu muhtırada dört sahada maliyet fiyetlerinin cezrî surette tenkisi tavsiye edilmekte olduğu söylenmektedir: Vergiler, harçlar, içtimaî mükellefiyetler, ücretler, nakliyat tarifeler ve umumî hidemat Kartel, communlerin israfını protesto etmekte ve bundan sonra bunun önüne geçilmesi lâzım geldiğini beyan eylemektedir.

İspanyada

Tahrikât Var

Bir çok gazeteler kapatıldı..

MADRIT, 22 A.A. — Hükûmet Bilbao, San-Sebastien'de intişar eden sağ cenah müntehasının mürevviçi efkârı olan birçok Bask ve Navar'lı gazeteleri tatil etmiştir. Bask memleketinde Eibar ve Guornica'da kâin birçok çifliklerde silâh müsaderesi yapılmıştır.Şimdiden sonrahükûmetin kontrolu olmaksızın hiçbir silâh imâl edilmiyecektir. Gazete tatili kararının bugün yeniden bir takım Navar gazetelerine teşmil edileceği söylenmektedir.

M. Maura'nın beyanatına nazaran, hukuk ve salâhiyetlerini tecavüz eden sol cenah matbuatı hakkında da bir takım tedbirler alınmıştır.

Ancak nazırlar bu hususta sarih bir şey söylememiştir.

Bilbao'dan El SOL gazetesine bildirildiğine göre Katolik şahsiyetlerden mürekkep bir grup Pamplume, Bilbao, San-Sebastien ve Victoria şehirlerinde intişar etmekte olan sağ cenah müntehasına mensup gazetelerine bir vesika götürmek üzere mezkûr şehirlere gitmiştir. Bilbao valisi, Madrit'ten almış olduğu talimata tevfikan, birçok gazetelerin tatilini emretmiştir. Bu emir, hemen infaz edilmiştir.

Bu mesele hakkında El Debate gazetesi yaziyor:

Eğer hükûmet bu neşriyatın isyana teşvik mahiyetinde olduğunu kail ise, bir cürüm mevcut olup olmadığına hükmetmek için mahkemeler vardır. Mahkemelerin muhakeme ve karar ita etmesi icap eder, yoksa hükûmet böyle bir tecavüzü irtikâp edemez. Esasen, mevcut kanunlar iyi değilse bunları yeni baştan yapacak olan bir parlâmento var. Fakat hükûmet, daha kolay bir yolu, kanun haricinde hareket etmek yolunu tercih ediyor. Ayni hattı hareketi ittihaz etmiş daha bir çok içtima unsurlar mevcut olduğu bir zamanda bu misal, meş'um olabilir. Hükûmet kendisi riayet etmediği halde meşruiyete riayet edilmesini talep etmek için kendisinde nasıl bir otorite bulabilir?

Meb'uslardan birisi, gazetelerin tatili hakkında dahiliye nazırından istizahta bulunmak niyetinde olduğunu beyan etmiştir. M. Maura, bu istizah teklifini kabul etmiştir.

Rusya Fransa

Ademi tecavüz misakı mı imzalandı?

PARIS, 22 A.A. — Petit Parisien gazetesi Fransa ile Rusya arasında bir ademi tecavüz misakı projesi yapıldığına ve bu projenin M.Dovgaleski tarafından dün Moskovaya gönderilmiş olduğuna dair Alman menabiinden verilen haberin doğru olmadığını temin edecek vaziyette olduğunu yazmaktadır.

M. Berthelot

Bu gazete yazısına şu suretle devam etmektedir:

"Sovyetlerin Paristeki mümessili ile Fransız hariciye nezareti kâtibi umumisi M. Berthelot arasında elyevm bir takım müzakereler yapılmakta olduğu herkesce malûm bulunmaktadır. İlk önce iktısadî bir şekilde başlamış olan bu müzakereler daha sonraları, Moskova hükûmetinin talebi üzerine, siyasî bir zemine nakledilmiştir.

İki hükûmet arasındaki siyasî münasebetlere bir istikrar esası temin etmeğe ve ticarî mahiyette bir muvakkat sureti tesviye aktedmeğe matuf bulunan bu müzakereler bir takım telkin ve tekliflere yol açmıştır. Lehistan ve Romanyaya dostane münasebetlerle bağlı bulunan Fransa bu mesele ile doğrudan doğruya alâkadar bulunan bu iki hükûmeti de bu mükâlemelere iştirak ettirmiştir. Böyle olmakla beraber bu müzakereler henüz mükâleme sahasından dışarı çıkmış değildir.

Diğer taraftan bu derece ehemmiyetli bir misakın, aktedilmeden evvel sırasile nazırlar meclisine, parlâmento hariciye encümenine ve parlâmentoya tevdi edilmesi icap eder. Işte bunun içindir ki böyle bir misakın akdi hakkındaki her türlü haberlerin doğru olamıyacağını şüphesiz addetmek lâzım gelir."

SON DAKİKA

Resmî tebliğ

M. Venizelos ile Ismet Pş. dün iki defa görüştüler..

İSTANBUL, 23 A.A. — M. Venizelos'un Avrupadan avdette İstanbuldan geçerken tevakkufu, M. Venizelos ile İsmet Paşa ve Doktor Tevfik Rüştü Bey arasında mülâkatlara mesut bir vesile olmuştur.

Dolmabahçede ve Yeniköyde Yunan elçisi M. Polihron adis nezdinde olmak suretile iki memleket ricali iki defa buluşmuşlardır.

Türkiye ve Yunanistan arasında mevcut olan dostluğun mütemadiyen tezahur eden inkişafı ve bu dostluk ve samimiyetin takviye ve tezyidi iki millet menafiine tevafuk etmekte olduğunu her iki Başvekil memnuniyetle bir defa daha müşahede etmişlerdir.

Beynelmilel sulh havasının mütemadiyen kuvvet bulması her iki taraf için esas temenni olduğu tezahur etmiştir.

M. Venizelosun Gazi Hazretlerine tazimatı..

İSTANBUL, 23 (A.A) — M. Venizelos, Tevfik Rüştü Beyefendile görüşürlerken Reisicümhur Hazretlerinin sihhatlerini sormuşlar ve kendilerine tazimatının arzını rica etmişlerdir.

Reisicümhur Hazretlerinden Başvekil Paşa Hazretlerine gelen telgrafta M. Venizelos'un istifsarı vakından mütehassis olduklarını, kendilerine teşekkürlerinin ve iyi seyahat temennilerini söylenmesini rica etmişlerdir .

Leningratta yapılan maç heyecanlı oldu

Müsabaka son dakikada Rusların lehine neticelenmiştir..

ANKARA, 23 A. A. — Bugün Türk Darülfünun takımile Leningrat takımı arasında yapılan müsabakada 4 - 5 takımımız mağlûp olmuştur.

Maç hakkında Moskova ve Leningrat radyoları tarafından Türkçe olarak neşredilen tafsilât berveçhi zirdir:

Kaleci, Ulvi. Müdafiler, Saim, Hüsnü. Muavinler, Reşat, Sadi, Suphi. Muhaçimler, Mehmet, Alâettin, Zeki, Muzaffer, Rebii.

Takım kırmızı formasile saat 18,20 de sahaya çıkmış ve bunu mavi formalarile Ruslar takip etmiştir. Oyuna bir Rus hâkemin idaresi altında başlanmıştır.

Taip Servet Bey maça takaddum eden izahatı verdikten sonra Tas Ajansı spor muhabirinin maç hakkındaki tenkidatının tercümesini okumuştur.

Maç Leningratlilar için fevkalâde addedilecek bir havada icra edildi. Ehalinin tehaçümü nazarı dikkate alınarak bir gün zarfında büyük tribünler 50 bini mütecavüz bir seyirci ile dolmuştu. Ehali arasında pek çok asker ve Baltık filosu bahriyelileri nazarı dikkati celbediyordu. Herkesin ağzında Türk, Türk Futbolu ve Türk sporcuları sözleri deveran ediyordu. Bu alâka yalnız Türk Futbolunun yüksekliğinden değil ehalinin Türkiye ve Türk sporculuğuna muhabbetinden ileri geliyordu.

Zeki Beyin izahatı berveçhi atidir:

Takımımız oyuna güzel bir hucumla başladı Rusların kendilerini topliyamamalarından istifade ederek hâkimiyeti ele aldık ve beş on dakika kadar hasım kalesini şiddetli tarzda tazyik ettik bu tazyik esnasında Alâeddin uzaktan çektiği bir şütle ilk golu kaydetti.

Bu sayıyı müteakıp Ruslar şiddetli akınlara başladılar. Tarafeynin mütekabil hücumları esnasında artık çok güzel oynamağa başlamış olan Leningrat humteliti soldan yaptığı hücumu meşhur Liponof,un ayağile sayıya tahvil ederek on dakika sonra golle mukabele ettiler.

Buna rağmen takımımızın hücumları eksilmemiştir. Ve arası beş dakika geçmeden soldan inen bir akını çok güzel idare eden bir Muzaffer Zeki kombinezonu topu hasım kalesine sokarak ikinci golümüzü de kaydetmiş oldu. Bundan sonra taarrumuz bütün bütün kuvvet kesbetti. Takımımız bemehal galip çıkmak arzusu ile çok güzel oyun gösteriyor ve Leningrat kalesine mütemadiyen şütler yağdırıyordu. Bu sırada Muzaffer çok mahirane bir şütle üçüncü sayımızı kaydetti.

Fakat Rus takımı mütemadî akınlar yapıyor ve kalemizi cidî tehlikelere maruz bırakıyordu. Nihayet devrenin hitamına pek az kala: sol açıkları vasıtasile ikinci gollerini de yaptılar. Haftayım bizim lehimize neticelendi .

İkinci devrede Ruslar üç dört oyuncularını değiştirerek sahaya yeni oyuncularile çıktılar. Oyun çok seri başladı ve ayni şekilde 20 dakika kadar devam etti Bu müddet zarfında bütün mesailerine rağmen tarafeyn sayı kaydine muvaffak olamadılar. Fakat takımımız gerek Moskovada yaptığı tesirile ve gerek uzun seyahatin yorgunluğu ile gevşeklik alâimi göstermeğe başladı. Bir hassa defans çok yorulmuştu. Bundan istifade eden Rus takımı evvelâ müsavatı temin etti ve sonra bir gol daha kaydederek 4-5 galip veziyete geçti.

Takımımız mağlûp olmamak için azamî derecede sarfı mesai ediyor fakat sayı kaydine muvaffak olamıyordu. Kale önünde pek güzel bir gol fırsatı kaçırdık .Bunu müteakip Rus oyuncularının favullü bir hareketini tecziye eden hakem lehimize bir penaltı verdi. Bunu sayıya tahvil ederek yeniden müsavatı temin eyledik. Fakat oyunun bitmesine beş dakika kala hakem lüzumsuz yere aleyhimize bir penaltı verdi ve oyun da 5-4 Leningrat lehine neticelendi .

Anadolu ajansının notu:

Bundan sonra gerek Harkofta ve gerek Moskovada yapılacak maçların tafsilâtı da ayni suretle Moskova radyosundan verilecektir .

Futbolcularımıza ziyafet

MOSKOVA, 23 A.A. — Dün gece Dinamoda'da Futbolçularımız şerefine 150 kişilik bir ziyafet verilmiştir.

Karahan yoldaşın kafile reislerine beyanatı

MOSKOVA, 23 A.A. — Karahan Yoldaş bugün saat 12 de Taip Servet ve Zeki Rıza Beyleri davet ederek kendilerile 35 dakika kadar bir mülâkatta bulunmuşlardır. Bu mülâkat esnasında Karahan Yoldaş Türkler hakkında uzun hürmettkâr beyanatından sonra Futbolçuların bu ziyaretlerinin hem siyaset hem de spor sahasında çok kıymetli olduğunu çünkü maçlarını seyre gelenlerin Türkleri daha yakından tanıyacaklarını, Sovyet sporcularının bu münasebetle çok güzel oyun görüp öğreneceklerini takımın oyularını merakla heyecanla seyrettiklerini ve ümidin fevkinde mükemmel bulduğunu hattâ Moskovada birkaç maç daha yapılsa hem ehalinin hem de sporcuların çok memnun olacaklarını ve kendisi hem bir Hükûmet adamı ve hem de şahsen bir sporcu sıfatile Türk takımına karşı takdir ve tebriklerini beyan etmiş ve iki millet arasındaki dostluktan bahsetmiştir.

Vilâyet bütçesinde de tadilât olacak

Ekonomi

Ruslarla itilâf mı?

Tabakosun Rus tütünlerine müşteri olduğu haber veriliyor

Şehrimizdeki iktısadî mehafile gelen malûmata nazaran dünyanın en büyük tütün şirketlerinden biri olan Tabakos, şirketi Sovyet Rusya ile bir itilâf yapmak üzere bulunmaktadır. Söylendiğine göre Tabakos bu itilâf kuvveden file çıktığı takdirde Rus tütünlerini hariç piyasalarda satacak ve kendi ihtiyaçlarını Rus tütünlerinden temin edecektir.

Bu husustaki malûmat pek kat'î olmamakla beraber iktısadî mehafilde büyük bir alâka uyandırmıştır.

Tabakos şirketinin şehrimizde de bir şubesi vardır. Bir aralık iki milyon kiloya kadar Türk tütünü mübayaa eden ve başlıca bir müşterimiz olan Tabakos şimdi memleketimizdeki faaliyetini biraz kısmıştır. Senevi300000 kilo kadar tütün mübayaa etmekte ve bunu ekseriyetle Macar ve kısmen Çek rejilerine vermektedir. Tütün inhisar idaresi tereşşüh eden bu haber etrafnıda tetkikat yapmaktadır.

Memnuiyet kaldırıldı

Romanya hükûmeti neşrettiği bir karaname ile ham ve işlenmiş yünden alınmakta olan ihraç resmini ilga etmiştir.

Ayni kararname ile taze ve tuzlu balık hakkındaki memnuiyet de kaldırılmıştır.

Fındık ihracatımız

Giresondan Ofise gelen malûmata nazaran bu mıntakadan geçen senenin ağustosu ortasından bu senenin ağustos 15 ine kadar muhtelif ecnebi memleketlere 4.106.000 lira kıymetinde 6.918.000 kilo iç fındıkihraç edilmiştir. Başlıca müşterileri sırasile Almanya, İtalya ve İngilteredir.

Giresonda yeni mahsul üzerine muamele başlamıştır. Fiatler iyi ve sağlamdır.

18 ağustos tarihinde Gireson borsasında kabuklu fındık 35, iç 75 kuruştan muamele görmüştür.

Tiftik mıntakasını tetkik

Tiftik ve yapağı sahalarında bir tetkik seyahati yapmak üzere Brdford ve Liej fabrikatör ve tacirlerinin şehrimize yapacakları seyahat programı üzerinde İhracat ofisi idare komitesi büyük bir alâka ile meşgul olmaktadır.

İdare komitesi bu mühim seyahatin her iki taraf için de faideli olması ve seyahat edenlerin alâkasını uyandırabilmek için tiftik ve yapağı tüccar ve ihracatçılarının bu hususta rey ve mütalealarının alınmasını lüzumlu görmüştür. Bunun için tüccar ve ihracatçılar salı günü Ofis merkezinde bir içtimaa davet edilmişlerdir. Bu temastan sonra seyahat programı ikmal edilmiş olacaktır.

Tütün mubayaası

Gelen malûmata göre Çek rejisi İzmir mıntakasından tütün mubayaasına başlayacaktır. Çeklerin İzmirden yarım milyon kilo kadar tütün alacakları söylenmektedir.

Pamuk piyasası

LONDRA, 22 (A.A.) — Amerika'nın pamuk istihsalâtının cihan ihtiyacatından pek fazla olduğu haberinin bais olduğu fiat düşkünlüğü, bu hafta daha ziyade artmış ve Amerika müstahsilâtından olmıyan diğer pamuk nevilerine de sirayet etmiştir. Bunun neticesi olarak Berezilya pamuk piyasalarının fiatleri geçen haftaya nazaran 10 puvan gerilemiştir. Berezilya pamukları satışı, memnuniyet bahşolmuş ve 970 balya Brezilya pamuğu satılmıştır. Liverpool'da bulunan pamuk mikdarı, 27.190 balyadır.

Maarif vekâleti kadroları hazırlandı

ANKARA, 23 (Telefon) — Maarif vekâleti yeni kadroları hazırlamaktadır. Bu hafta içinde tebliğat yapılacaktır.

Yeni kadrolarda memuriyetleri ilga edilmiş olan maarif eminlerine de birer vazife verilmiştir. Bu meyanda Adana maarif emini İsmail Habip Bey de Galatasaray lisesi edebiyat muallimliğine tayin edilmiştir.

Sünger saydedenler ecnebi mütehassıs kullanamayacaklar..

ANKARA, 23 (Telefonla) — Sahillerimizde sünger saydedenlerin ecnebi mütehassıs kullanmaları menolunmuştur ve sahillerimizde çalışan bu gibi mütehassıslar memleketlerine dönmüşlerdir.

Bundan sonra bu gibi müteşebbisler Türk mütehassıs istihdam edeceklerdir.

İstanbul idman birliği teşekkül etti

(Başı birinci sahifede)

ar ve aralarında lik maçı tertip edeceklerdir. Birliğin lik maçlarına bu hafta başlaması mukarrerdir.

Birliğin müessisi bulunan Lüp murahhasları yarın ilk congrelerini yaparak, ilk merkezi umumî hey'etini seçecekler ve teşekküllerini resmî mahfamata bildireceklerdir.

Bu teşekkül spor mehafilinde alâka ve dikkat uyandırmıştır.

Çankırıda tenis

Haber aldığımıza göre Çankırıda tenis başlamıştır. Bu güzel faaliyete önayak olan müdendis Abdullah Tiryaki Beyir.Bu zat bütün masarifatı bizzat kendisi tarafından tediye olunmak şartile Çankırı tenis teraklarına bir kort hediye etmiştir. Memleketimizin hemen hemen her tarafında sporun bu güzel şubesi terakki ederken Çankırılılar da bundan istifade etmek istemişler ve resmini koyduğumuz güzel kortu vücude getirerek çalışmağa başlamışlardır. İstanbuldan kıymetli oyuncumuz Necmi Beyi celbetmek suretile bu sporra ne kadar ehemmiyet verdiklerini göstermiş oluyorlar. Muntazaman entrenman yapanÇankırı tenisçilerinin yakın istikbalde memleketimize bu sporda çok iyi oyuncular kazandıracakları muhakkaktır. Diğer büyük şehirlerimizde tenisin ilerlediğini görüyoruz. Tabiîdir ki böyle şahsî çalışmalarla Türkiye tenisçileri istikbalde çok kıymetli bir vaziyete geleceklerdir.

Maarifte

Yeni mektep açılıyor

Yeni mekteplerde muallim kürsüsü bulunmuyacak

Bu seneyi dersiye başında inşası ikmal edilen 8 ilk mektebin daha küşat resmi yapılacaktır. Mektepler için lâzım gelen sıra ve saire de ihzar edilmiştir.

Yeni yapılan mekteplerin bir kısmında sınıflarda muallim kürsüsü bulundurulmamakta, yalnız bir sandalya konmaktadır. Muallim daima talebe arasında bulundurulmak esası kabul edilmiştir.

Tıp talebe yurdu

Leylî Tıp talebe yurdu Çığaloğlunda iki ayrı binayı işgal eden yerinden çıkarak Beyazıtta büyük bir binaya nakletmiştir. Burası talebenin sıhhatı için daha müsaittir.

Birikmiş kitaplar

Maarif müdürlüğünde eskiden beri birikmiş, kıymetli bir çok kitaplar vardır. Bu kitaplar şimdi darmadağınık vaziyettedir. Bu kitapların tasnif edilerek bir kütüphane vücude getirilmesi kararlaştırılmıştır. Bu hususta ihzarata başlanmıştır.

M. Raşit Bey gitti

Darülfünun emini Muammer Raşit Bey dünkü öğle trenile Ankaraya gitmiştir. Muammer B. Ankarada bir hafta kalacak bütçe hakkında vekâletle temas ettikten sonra avdet edecektir.

Romen talebe

Dün şehrimize 60 Romanyalı Darülfünun talebesi gelmiştir.

Talebeye iki de profesör refakat etmektedir. Talebe şehrimizde bir kaç gün kalacaktır.

Darülfünunda imtihan

Darülfünunda eylûl devresi imtihanları 1 eylûlde başlayacak 30 eylûle kadar devam edecektir.

Ekspres kalkacak mı?

Söylendiğine göre Devlet Demiryolları idaresi Ankara - İstanbul ekspresini kaldırmak fikrindedir. Buna mukabil posta trenleri Ankara'dan İstanbul'a 16 saatte geleceklerdir.

Para bulundu

Son zamanlarda Gönen'de muhtelif yerler kazılırken toprağın altından Romalılara ait kıymetli eşya ve paralar çıkmaktadır. Bu paralar ve eşya tetkik edilmektedir.

Bizde işsizler

(Başı Birinci sahifede)

ne için en hayatî ihtiyaçlarımızı bile kısmış bulunuyoruz. Her vesile ile, gençleri memuriyet hayatına değil, serbest hayata atılmağa teşvik etmekteyiz. Halbuki daralan şey, işte bu serbest hayat sahasıdır. Bu halde işsizlerin muhtaç olduğu çalışma sahasını hangi vasıtalarla temin edeceğiz? Yeni işler yaratmak için lâzım olan milyonları nereden bulacağız?

Bu sermayeyi ne dahilden bulmak mümkündür, ne de bütçeye tahmil etmek kabildir. Memlekette yeni iş ve çalışma sahaları açacak olan sermayeyi olsa olsa yalnız hariçte bulabiliriz. Haricî sermayenin ne kadar müşkülât, ne büyük istiğna, hele bazı ahvalde ne ağır şartlarla bir memleke-te girdiğini biliyoruz. Yine öyle iken, siyasî ve iktısadî istiklâlimize dokunmayacak şartlarla memleketin ihtiyaçlarına, ticaret müvazenesinin temini-ne, dolayısile de işsizlere yeni iş açılmasına yarıyacak sermayeyi hariçten bulmak ümidi yok değildir. Bunun için kazanmayı olduğu kadar kazandırmayı daha evvelden göze almalıdır. Ölü bir halde yatan memleketin servetlerini başka türlü işletemeyiz. Bu tedbir ve zaruret, bizim için, yalnız buhran senelerine mahsus değil; buhran geçtikten sonra da ayni şiddetle varittir.

Siirt Meb'usu
MAHMUT

Mahkemelerde

Bıldırcın gazetesi tatil edildi

Gazete Müddeiumumiliğin talebi üzerine mahkeme kararile tatil edilmiştir.

Bıldırcın gazetesi aleyhinde, müstehcen neşriyatından dolayı ikinci bir dava açıldığını yazmıştık.

Haber aldığımıza göre Müddeiumumiliğin talebi üzerine birinci ceza mahkemesi Bıldırcının tatiline karar vermiş ve karar dün akşam zabıta vasıtasile tatbik edilmiştir. Bıldırcın yeni matbuat kanunu mucibince mahkemenin neticesine kadar intişar edemiyecektir.

Şeni hâdise

Halkalı civarındaki köylerin birinde geçen gün çok şenî bir tecavüz vak'ası olmuş, Necip isminde biri altı yedi yaşlarında masum bir köylü kızına tasallût ederek zavallıya fena bir hastalık aşılamıştır. İnsanlık namına hicap hissettiren bu şeni vak'anın faili 35-40 yaşlarında Necip isminde biridir. Necip, tevkif edilerek adliyeye teslim edilmiş ve dün 1 inci cezada ilk defa sorguya çekilmiştir.

12 bin liralık bir ihtilâs

Adliye veznedarı Celâl Bey on iki bin lira kadar bir parayı ihtilâs ettiği anlaşılarak ikinci istintak hâkimi kararile tevkif edilmiştir. Veznede yapılan teftişat neticesinde 12,000 küsur liranın noksan olduğu görülmüş ve tahkikat tamik edilince bu paranın ihtilâs edildiği anlaşılmıştır. Veznedar Celâl Bey hakkında istintak dairesi tahkikata devam etmektedir.

Muhtelit mahkemeler

Muhtelit mahkemelerin bir kısmı 6 eylüle faaliyete geçecektir.

Polis

Samatyada deniz kenarında bir ceset bulundu

Limanda da mühim bir sigara kâğıdı kaçakçısı yakalandı

Limanda mühim bir sigara kâğıdı kaçakçılığı yapan İbrahim namında birisi yakalanmıştır. Kaçakçı İbrahim limanda bulunan Eğe vapurunda koltuğunda bir paket olduğu halde şüpheli bir surette dolaştığı görülmüş ve zabıta memurlarının nazarı dikkatini celbetmiştir. Yapılan taharriyat neticesinde pakette1799destekaçak sigara kâğıdı ile ipekli karyola örtüleri bulunmuştur. Mezkûr eşya müsadere edilmiş ve kaçakçı İbrahim hakkında tahkikata başlanmıştır.

Bir ceset bulundu

Samatyada deniz kenarında 35 yaşlarında henüz hüviyeti anlaşılamayan bir erkek cesedi zuhur etmiştir. Keyfiyet müddeiumumiliğe ve zabıtaya haber verilmiştir.

Hapisanê firarîleri

Hapishaneden berayı tedavi EmrazıAkliye hastanesine gönderilen boksör Kemal, Demirci li Hüseyin, Ali ve Ömerin hastaneden firar ettiklerini ve bunlardan üçünün yakalandığını yazmıştık. Bunlardan Hakkında idam talebinde bulunulan Ömer henüz yakalanmamıştır. Zabıta izi üzerinde bulunduğu cihetle bugün yakalanması muhtemeldir.

Alacak yüzünden

Samatyada arabacı Beyazıt mahallesinin Kesedar sokağında oturan Şadi Ef. ye, Bayram paşa korucusu Demir, Merkez efendi korucusu Rami ve arkadaşı İslâm namındaki üç kişi Samatya caddesinde rast gelmişler ve Şadi Efendiden alacaklarını istemişlerdir. Şadi Efendi de parası olmadığından bahsederek bağırmağa başlamış ve üç kişi de borcuna mukabil ceket ve elbisesini alarak kaçmışlar ve hafif surette başından yaralamışlardır.

Bu da başkası

Edirnekapıda Kabakulakta oturan elektrikçi Hayri Efendi bundan üç gün mukaddem bindiği otomobilin bedelini vermediğinden dün akşam mezkûr otomobilin şoförü Oksiyan Efendi ile muavini Fatih ile Karagümrük arasında Hayri Efendiye tesadüf etmişler ve parayı istemişlerdir. Bunun üzerine şoför Oksiyan ve muavini 150 lirasını zorla almışlarsa da yakalanmışlardır.

Yankesicilik

Taksimde mukim tramvay makasçılarından Zekeriyya Efendi İstiklâl caddesinden geçerken sabıkalılardan Eşref yankesicilik suretile saatini çalarken yakalanmıtşır.

Yangın başlangıcı

Yeniköyde Raif paşa zade Fuat Beyin yalısında dün 14,5 ta ocak bacasındaki kurumlar ateş alarak yangın çıkmış sirayetine meydan verilmeden söndürülmüştür. Tahkikata başlanmıştır.

Kaçak rakı bulundu

Pangaltıda Meşrutiyt mahallesinde Hacı Mansur sokağında 78 numaralı hanede sakin Osman oğlu Kemal Efendinin kaçak rakı imâl ettiği ihbar edilmiş ve inhisar memurları tarafnıdan yapılan arama neticesinde bir bakır kazan bir bakır kapak ve bir bakır nakil bir testi kaçak rakı bulunmuş müsadere edilmiştir. Kaçakçı Kemal Efendi de zabıtaca yakalanmıştır

Vilâyette

Yeni Vergiler

Vilâyet bütçesinde bazı tadilât icap ediyor

Yeni vergi kanunları vilâyete hemen kâmilen, tebliğ edilmiş bulunmaktadr.

Yeni kanunlar vilâyet bütçesinde bazı tadilât icrasını istilzam etmektedir.

Bu tadilât sayım vergisinden yüzde otuz, arazi vergisinden yüzde bir, müsakkafat vergisinde yüzde otuz tenzilâtı icap ettirmektedir.

Yeni yol vergisi kanunu da vergiyi indirmiş olduğundan bütçede bu kısım varidat ta azalmaktadır. Ancak eskiden Nafia, yol vergisinin yüzde ellisini alıyordu. Şimdi yüzde on beşini alacaktır.

Binaenaleyh bütçede bu suretle tadilât yapılacaktır.

Yeni bütçe ile vilâyet san'at mektepleri için otuz dokuz bin lira, yatı mektepleri için kırk dokuz bin lira verecektir.

İstanbuldaki yatı mektepleri ne diğer taraflardan da talebe alındığı için civar vilâyetler bütçelerinden dahi tahsisat verilmektedir.

Mal müdürleri içtimaı

Mal müdürleri dün Defterdar Şefik Beyin riyasetinde bir içtima aktetmişlerdir.

Bu içtimada maaş yoklamaları ile 1 eylülde başlayacak olan eytam, eramil ve mütekaidin maaşlarının sureti tevzii hakkında tanzim edilen talimatnamenin tatbik sureti hakkında görüşülmüştür.

Tevfik Rüştü B.

Hariciye Vekili Tevfik Rüştü Bey dün ekspresle Ankaradan şehrimize gelmiştir. Hariciye Vekili dört gün şehrimizde kalacak ve bu esnada Yalovaya giderek Gazi Hazretlerine arzı tazimat edecektir. Tevfik Rüştü Bey önümüzdeki çarşanba günü Cenevreye müteveccihen şehrimizden mufarakat edecektir. Hariciye Kalemi mahsus müdürü Kemal İzzet Bey müşarünileyhin maiyetinde bulunacaktır.

Haricige vekilini ziyaret

İSTANBUL, 23 (A.A.) — Başvekil İsmet Paşa Hazretleri akşam üstü Tevfik Rüştü Bey efendini Yeniköydeki hanesinde ziyaret etmişlerdir..

Tifo kalmamış gibidir

Tifo hastalığı eskisine nazaran çok azalmıştır. Sıhhiye müdüriyeti tarafından alınan tedabir neticesinde tifonun önüne geçilmiştir. Yeni bir vak'a yoktur. Halkın Sıhhiye müdüriyetince temin edilen aşı istasyonlarına müracaat ederek aşılanmaları lâzımdır.

Memlekette

Laz Hüseyin takip ediliyor

Gelen malûmata nazaran Bursa-Gemlik şosesi üzerinde soygunculuk yapanlardan Orhangazinin Gemiç köyünden Celât oğlu Halil teslim olmuştur.

Jandarma Lâz Hüseyini takiple meşguldür.

Belediyede

Sokaklar temizlenecek tutulacak

İnşaat sahiplerine ihtarat yapıldı

İnşaat dolayısile caddelerde kaldırım üzerine kum, çimento ve sa re yığılarak caddenin kirlenmesine sebebiyet verilmektedir. Badema böyle gibi yığınların boş arsalarda yapılması alâkadarlara tamim edilmiştir.

Gülhane parkında

Gülhane parkı surlarının önüne demir parmaklık çevrildiği halde ne içeri girilerek ilân yapıştırılması nazarı dikkati celbetmiştir. Bahçeburalara ilân yapıştıranlar şiddetle tecziye edilecektir.

Tanzifat işleri

Tanzifat arabalarının mahallelerdeki mıntakalarda her sokak 931 da muayyen zamanlarda uğramaları anlaşılmıştır. Çöpçülerin, musavi kısımlara taşeme rek ona göre gezecekleri 15 te

Bütçe gönderildi

Belediye bütçesi tenzili dolayısile yeniden daimi encümence tanzim edilmekte dir. Bütçe bu ay nihayetinde rayi tasdik vekâlete gönderilecek.

Plâjlar için talimatname

Belediye daimî encümeni plâjlar için bir talimatname yapmağa karar vermiş ve bunun için hazırlıklara başlanmıştır. Talimatnamede şeraite bilhassa dikkat edilecek. Keza fiyatlerde mazbut bir esas raptedilecektir.

Otobüs talimatnamesi

Otobüs talimatnamesinin ilânından beri 8 otobüsün ruhsatnamesi istirdat edilerek seyrüseferden menedilmiştir. Talimatnamenin 11 inci maddesine muhalif hareket eden otobüs 1 ay muvakkatan seferden menedilmektedir. Bir ve daha fazla de maddeye muhalif hareketler ilelebet seferden menedilmektedir. Bu şekilde seferden men edilen otobüs ve şoförü bir daha herhangi bir şekilde faaliyette bulunmak müsaade edilmemektedir.

Zafer bayramında yapılacak tenezzühler

Zafer gününe müsadif 30 ağustos pazar günü Evkaf memurları tarafından bir deniz gezintisi tertip edilmiştir. Gezinti keti hayriyenin 66 numaralı vapurile pazar günü sabah saat 10 da köprüden hareket ederek Yalovaya gidilecek, avdette adalar ve boğaziçine uğratılarak köprüye gelinecektir. Vapurda bando ve cazbant bulunacaktır.

Himayei etfal cemiyeti de ayni günde bir deniz gezintisi tertip etmiştir. Seyrisefain Kalamış vapuru köprüden saat 13,5 ta hareket ederek Yalovaya gidecek. Avdetinde adalarada ve boğaziçinde bir gezinti yaptıktan sonra köprüye gelecektir. Bunda da şehir bandosu ve cazbant bulunacak.

M. Suriç

Rus sefiri M. Suriç Cumartesi dün Ankaradan şehrimize gelmiştir.

Salih Bey

Bilecik meb'usu Salih Romanya vapurile ve Köstence tarikile berayı tedavi Viyanaya gitmiştir.

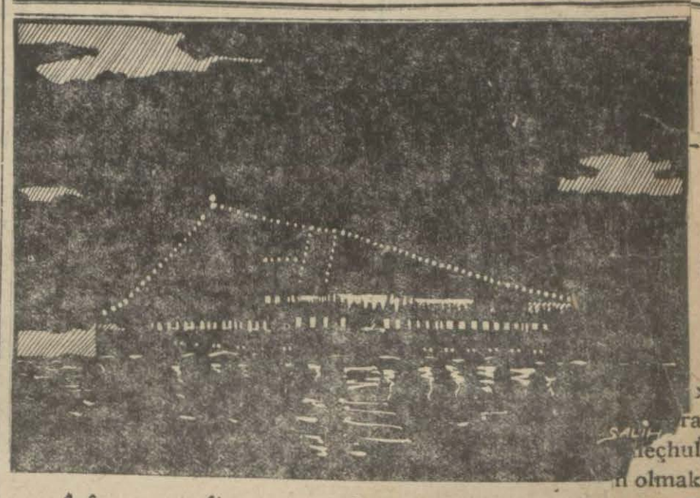

Azîm masraflar yaparak tenezzüh vapurile safasına çıkanlara bulutların azizliği !

Milliyet

...adesi "Milliyet" tir.

AĞUSTOS 1931

...REHANE — Ankara cadde-
...100 Telgraf adresi: Milliyet,
...ul.
Telefon numaraları:
24311 — 24312 — 24313

ABONE ÜCRETLERİ

	Türkiye için	Hariç için
...aylığı	400 kuruş	800 kuruş
... "	750 "	1400 "
... "	1400 "	2700 "

...elen evrak geri verilmez
...deki geçen nushalar 10 kuruş
...ilâete ve matbaaya ait işler
...idariyete müracaat edilir.
...miz ilânların mes'uliyetini
...etmez.

...ürünkü Hava

...u azamî hararet 28,
...19 derece idi. Bu-
...zgâr poyraz hava
...

FELEK

...e (Nedim) için

...Nedim) e heykel dikmeli
...dikmemeli mi diye ortaya
...n sözün akisleri, dedikodu
...devam edip duruyor. Şimdi
...bir (tez) daha çıktı.

...Nedim) ilk heykeli dikile-
...şair midir?

...bu bahsi daha uzatırsak
...n birinde :

...Canım, bu Nedim dediği-
...mdir?. Böyle bir şair ta-
...orum! Diyecek ukalâla-
...peyda olması pek muhte-

...bu bahsin başlangıcında
...nadığım için heykeli ki-
...mek istediğini bilmiyo-
...Eğer bu zat heykel dike-
...eya diktirecek kudrette
...seye sormadan diksin,
...likmiyeceğim diye ilân
...zavallı şairin ruhunu
...decek sözlerin arkası ke-

...m gazetesinde bu müna-
...le yazılmış bir yazı oku-
...Bent sahibi, Fikret mer-
...da ileri sürdükten son-
...zlerini şu sualle bitiriyor-

...4—916 senelerinde ben
...asaray mektebinde talebe
...tebin bahçesine Fik-
...heykelini dikeceğiz
...den para topladılardı.
...ün yüzlerce, hattâ bin-
...lirayı geçmişti. Bugün
...tep bahçesinde heykel yok
...Merak ediyorum. Bu pa-
...ne oldu?„

...Size bunun cevabını verebi-
...m. O zaman toplanan bu
...t paraların ekserisi deve ol-
...tu. Belki bu da öyle olmuş

İzmir = Paris

...vet. Bu yeni muadeleyi
...posta idaresi kurdu...
...e zaman bir yere gitsem
...zaman oradan İstanbula
...up göndersem behemehal
...posta teahhuru olur, yahut
...up zıyaa uğrar. Geçen se-
...Atinadan gönderdiğim bir

Yunan Başvekili İsmet Pş. Hz. ile 2,5 saat süren samimî bir mülâkatta bulundu..

(Başı birinci sahifede)

yanaşmıştık. Motörde Tevfik Rüştü Beyden maada Başvekil İsmet Paşa namına M. Venizelos'a beyanı hoşamediye gelen Başvekâlet kalemi mahsus müdürü Vedit Bey Hariciye kalemi mahsus müdürü Kemal Aziz Bey, Yunan sefarethanesi erkânı vardı. Hasta bulunan Yunan sefiri Başvekilini istikbale gelememişti.

İlk karşılaşma

M. Venizelos'un maiyeti tarafından istikbal edilen Hariciye Vekili ve maiyeti vapurun salonuna isal edildiler. Bir dakika sonra da M. Venizelos büyük bir neşe ile salona girdi ve Tevfik Rüştü Beyin ellerini sıkarken fransızca olarak:

— *Nasılsınız aziz vekilim, sizi gördüğüne bilseniz o kadar memnunum ki? İsmet Paşa Hazretleri nasıllar Ankaradalar mı? dedi.*

Tevfik Rüştü Bey ayni samimî eda ile ve ayni memnuniyet ve neşe ile Yunan Başvekiline beyanı hoşamedi etti, kendilerini görmekle çok memnun ve mes'ut olduğunu, Başvekil İsmet Paşanın İstanbulda bulunduğunu kendilerile görüşmekten çok memnun kalacaklarını, çok iyi olduklarını söyledi...

Şimdi iki vekil salonda yan yana oturuyor ve çok samimî iki dost olarak konuşuyorlar.

M. Venizelos'un Gazi Hz. nin sihhat ve afiyetleri hakkında sorduğu suale Tevfik Rüştü Bey:

— Reiscümhur Hz. Yalova'dalar ve çok iyilerdir, dedikten sonra M. Venizelostan seyahatleri hakkında malûmat istediler. Yunan Başvekili gülerek anlatıyordu:

— Şimal memleketlerinde çok üşüdüm. Kalın elbiseler de almamıştım. Adeta kürkümü aradım. Hep memleketlerimizi anıyor, sıcak havalarımızı güneşli semamızı düşünüyordum.

İstanbulda mı idiniz?

Sonra gülerek ilâve ediyor:

— Sizi tekrar gördüğüme o kadar memnunum ki! Ne hoş tesadüf bu! İstanbulda mı idiniz?

Tevfik Rüştü Bey cevap veriyor:

— Hayır ekselans, bugün geldim. Bir dakika evime uğradım, doğru size geliyorum.

— Bu seyahat benim için değil, değil mi Tevfik Rüştü Beyefendi. Eğer öyle ise bundan çok memnun ve mes'ut olmama rağmen, çok mahcup ta olurdum!

Biraz sonra her iki devlet recülü başbaşa konuşmağa başladılar.

Saat bire yaklaşıyordu. Yeniköydeki ikametgâhında kısa bir tevekkuftan sonra doğruca vapura gelen Tevfik Rüştü Bey de yemek yememişti. M. Venizelos'la beraber yemek salonuna indiler ve orada uzun müddet konuşmalarına devam ettiler.

M. Venizelos'a kalemi mahsus şefi M. Lambrous, Selânik meb'usu ve "Elefteron Vima„ gazetesi siyasi muharriri doktor M. N. Zarifis, Atina ajansı müdürü M. Vekiarelli, ve jandarma yüzbaşısı M Rufoyanakis refakat etmekteler.

Deniz sevgisi

İki recülü devlet başbaşa konuşurlarken gazeteci misafirlerle vapurun üst güvertesinde her ikisinin de çok iyi bildikleri İstanbuldan, ve M. Venizelos'un seyahatından başediyoruz.

M. Zarifis diyor ki:

— M. Venizelos denizi çok sever Hava da güzeldi, seyahatından çok memnun oldu. Fransada bir tedavi seyahatına çıkmıştı, oradan Roman yayı ziyarete gitti. Romanyada dört gün kaldı. Gördüğü hüsnü kabuldan çok mütehassıs oldu. Bizzat Romen başvekili kendisile beraber Köstenceye kadar geldi ve M. Venizelos'u vapura yerleştirdikten sonra avdet etti... Ben vaktile Bulgaristanda Rumlar aleyhinde büyük bir galeyan varken İstanbula iltica etmiş ve burada iki sene Boyacıköyünde oturmuştum

Hangi villa?

Atina ajansı müdürü soruyor:

— Peki Villa Zarifi nerede idi?

— Hangi villa? — Türkçe olarak — Benim ki bir bekâr odası idi. O zamanlar türkçe öğrenmek istedim, biraz çalıştım da. Fakat iyi türkçe bilen bir arkadaşımın bir gün bir cümleyi anlamakta uğradığı müşkilâtı görerek bundan vazgeçtim. Maamafih yeni türk harflerile yazılmış bir gazeteyi şimdi okuyorum ve bildiğim bir kaç kelime sayesinde biraz anlıyorum bile.

Mükâlememize devam ederken bir taraftan da Boğaziçinin manzarasını seyrediyoruz. Misafirler yeşil bahçeler arasında serpilmiş beyaz köşkleri zevkle seyrediyor. Mehtaplı gecelerde yaptıkları Boğaz âlemlerinden melalla bahsediyorlar.

— Burada kendimizi memleketimizde zanediyoruz. İstanbulu görmekle ne kadar mes'ut olduğumuzu tarif imkansızdır! diyorlar.

Milliyet için..

Vapur Hisara yaklaşiyor, vekiller hâlâ konuşuyorlardı. M. Venizelos'un hususi kalem müdüründen rica ettim:

— Tavassut edinde birkaç kelime söylemek lûtfünde bulunsunlar.

Bir dakika sonra haber geldi. M. Venizelos kahvemizi içelim memnuniyetle görüşürüz demek lûtfünda bulunmuş.

Birkaç dakika sonra Tevfik Rüştü Beyle beraber güverteye çıktılar. Tevfik Rüştü Bey tarafından Yunan başvekiline taktim edildim. M. Venizelos Tevfik Rüştü Beyden müsaade alarak ayrıldı ve kendisine has olan nezaketile:

— Buyurum konuşalım dedi.

— Ekselans gazetemizin Türk efkârı umumiyesine iblâğını arzu buyurduğunuz emirlerinizi almak isterdim.

— Ohalde şunları kayıt etmenizi rica edeceğim. Güzel memleketinizi tekrar görmeğe muvaffak olduğum için çok mes'udum.

M. Venizelosun beyanatı

Kıymetli dostum Tevfik Rüştü Beyefendile müşerref oldum, biraz sonra da İsmet Pş. Hz. ile görüşeceğimi ümit etmekteyim. Bu telâkilerden ne kadar memnun olduğumu ifadeden acizim".

Bir dakika tevefküf etti. Mavi gözlerinin küçük hareketlerle kırparak:

— *Her iki memleket arasındaki münasebattan bahsetmek lâzım gelirse diye bilirki on ay evvel yapılan itilâflar yalnız iki hükûmet arasında yapılmış itilâflar değildir. Bunları her iki millet benimsemiş ve kabul etmiştir. On aydan beri yapılan mütekabil seyahatlar bunun en sarih delilidir. Türk ve Yunan seyahlarına her iki memlekette gösterilen hüsnü kabüller her ki milletin ne kadar samimî bir anlaşmaya vardıklarını gösteren çok kıymetli misallerdir. Ben Giritliyim, son zamanlarda hemşerilerimden 300 kişi İstanbulu ziyarete gelmişlerdi. Avdetlerinde gördükleri misafirperverlikten çok büyük bir memnuniyetle bahsettiler.*

— *Ekselans hattâ tekrar geleceklerini de söylemişlerdi.*

— *Elbette! Onlar da başkaları da geleceklerdir. Ve bu mütekabil ziyaretler daima tevali edecektir."*

M. Venizelos birkaç saniye yine etrafa baktı ve beyanatına başladığı cümle ile nihayet verdi.

— *Tekrar Türkiyeye geldiğime hakikatan çok memnunum!*

Rıhtıma yanaşırken

Artık vapur rıhtıma yanaşmak üzere idi. Sahilde binlerce insan Yunan başvekilini görmek üzere toplanmış bekliyorlar. M. Venizelos Tevfik Rüştü Beye bu kalabalığı göstererek diyor ki:

— Vapurda olduğumuza şükretmek lâzım. Yoksa, bu kalabalıkta ezilirdik.

Vapur rıhtıma yanaşmadan evvel İstanbul vali ve Belediye reisi Muhiddin Bey vapura çikti M. Venizelos'a şehir namına beyanı hoşamedi eyledi, ve M. Venizelos'un karaya çıkar çıkmaz vilâyet makamını ziyaret edeceğini haber alarak derhal avdet etti. M. Venizelos vaburun yanaşmasına intizar etmeden etrafta dolaşan Soğütlü yatıla karaya çıkmak arzusunu izhar ettiğinden yat vapura yanaştı ve M. Venizelos'la maiyetini alarak Sarayburnu rıhtımına yanaştı. Buraddan da otomobillerle vilâyete gidildi.

Vilâyete iaaei ziyaret

Vilâyet medhalinde bir polis müfrezesi resmi selâmi ifa etmek üzere mevki almıştı. Saat dört raddelerinde vilâyete gelen M. Venizelos 5 dakika kadar vali Beyin nezdinde kaldı ve tekrar otomobillerle Söğütlü yatma avdet edildi.

İsmet Pş. Hz. ile mülakat

M. Venizelos yatın doğru Dolmabahçe serayma hareketini arzu ettiklerini söylediler. Başvekil İsmet Paşa kıymetli misafirimizi sarayda beklemekte idiler.

M. Venizelos Dolmabahçe sarayında Başvekil Paşa ile iki buçuk saat kadar görüştükten sonra saraydan Patrikhaneye gitmek üzere ayrıldı. Başvekil Paşa M. Venizelos'u rıhtıma kadar teşiyi etti, ve motör rıhtımdan ayrılırken el sallayarak teşyi ettiler.

Patrikhanede

Saraydan doğru Patrikhaneye giden M. Venizelosu Patrikhane medhalinde ruhani reisler karşılayarak doğru Patrik efendinin mesai odasına götürdüler. M. Venizelos ortodoks usulü veçhile Patrik efendinin elini öptü ve mumaileyh tarafından taktis edildi. Patrik efendinin mesai odasına M. Venizelos'u yakından görmek istiyen bir çok zevat toplanmıştı. Beş dakikalık bir istirahattan sonra M. Venizelos Patrikten müsaade istedi ayrıldı. Patrik efendi bu esnada evvelce hazırlamış olduğu dört kıymettar dinî kitabı misafirine taktim etti. aynı merasimle teşyi edilen M. Venizelos motörle doğruca Yeniköydeki Yunan sefarethanesine gitti.

Geceki ziyafet

Gece sefarette M. Venizelos şerefine hususi mahiyette bir ziyafet verilmiş ve Başvekil İsmet Paşa ile Hariciye vekili Tevfik Rüştü Bey de ziyafette hazır bulunmuşlardır. Geceyi vapurda geçiren M. Venizelos bu sabah saat dokuzda geldiği vapurla Pireye müteveccihen şehrimizden ayrılacaktır.

MİZAH

Sergide

Sergide son derece zayıf bir kadın portresi.. Kucağında da bir köpek tutuyor. Çallıya sordular:

— Bu kim?

— Efendim, bu... Bu bir köpek.. Kemikleri muhafaza ediyor.

Sigorta

— Hayatımı on bin liraya sigorta ettim karıcığım. .

— Ah, siz erkekler işte hep böyle hodbinsinizdir. Hiç karılarınızı düşünmezsiniz.

Piyano

— Kızımı her gün beş saat piyano çalıştırıyorum .

— Yapmayın! Sonra bıkar, bir daha piyanoya oturmaz.

— İşte onun için ya..

Naşit Bey Temsilleri

Çarşıkapı Feyziâti bahçesinde tiyatro sahneler kelebeği Hermine Hanımın iştirakile büyük müsamere

Duhuliye 30 kuruş, tafsilât el ilânlarındadır.

Üsküdarda Hâle sinemasında (Vals Rüyası) mümessili Villi Friç

Hikâye

Şoför

— *Fransızcadan* —

Saint Lazarre istasyondan çıktıktan sonra madam Damblain durakladı. Parisin gürültüsü, vesaiti nakliyenin baş döndürücü gidip gelişi, insanların alâkasızlığı, kendisini adeta korkuttu. Fakat pek çabuk kendini topladı ve oradan geçen bir hamaldan rica etti:

— Kuzum, bana şuradan bir otomobil çağırsana. .

— Çağırayım madam..

— Aman, ben çok sinirli bir kadınım. Şu sepetler de yumurtalar da var. Onun için aklı başında, yavaş giden bir şoför çağır..

— Sen merak etme..

Hamal şoförün birine yaklaştı. Parmağile kadını gösterdi ve gözlerile manalı bir ifade ile kırptıktan sonra, şoförün kulağına eğildi ve bir şeyler söyledi.

Öteki de aynı göz işaretile mükabele ederek, motörü işletti ve kadının bulunduğu yaya kaldırımın önünde durdu.

Madam Damblain evvelâ sepetlerini yerleştirdi ve sonra kendisi de geçip otururken:

— Liyon istasyonuna gideceğim, dedi. Daha trene bir saat vakit var. Onun için hızlı gitme kuzum..

— Sen korkma!

Otomobil yürüdü. Birçok dönemeçlerde mahirane münhaniler çizdikten sonra Auber sokağına vardıkları zaman, şoför motöre son vitesi verdi. O zaman madam Damblain bağırmağa başladı:

— Daha yavaş! Devrileceğiz. Acelemiz yok!

Şoför homurdanıyordu:

— Bunda acele macele yok, işte gidiyoruz.

Otomobil Opera caddesini bir yalayışta geçtikten sonra, Rivoli'ye saptı. Zavallı madam Damblain mütemadiyen bağırıyordu:

— Aman yavaş! Sepetteki bütün yumurtalarım kırıldı. Eyvahlar olsun..

— Daha iyiya! O millet için hazırlanmış yumurta..

Otomobil az kalsın bir çocuğu çiğneyecekti. Bir köpeği ezip geçti. Sanki açmış gibi mesafeleri yiyordu.

— Şoför, şoför! Benim trenime daha bir saat var. Niye böyle koşuyorsun .

Şoför cevap olmak üzere, kos koca Rivoli caddesini birkaç saniyede yuttu .

Madam Damblain yine bağırdı:

— Eğer böyle gidersen, sana bahşiş vermiyeceğim.

Bu hitap şoförü büsbütün kızdırdı:

— Bahşış vermiyeceksin ha! Dur öyle ise.. Bak benim karakanat, daha nasıl uçarmış, göstereyim sana..

Bir saat kulesinde saat, 11,45 gösteriyordu. Liyon sokağında otomobil sanki yarışa girdi. Artık madam Damblain köşeye büzülmüş, bir şey söylemiyordu. Görenler kendini allaha emanet etmiş zannederlerdi.

Nihayet Liyon istasyonuna vardılar. Yine bir köşeyi döndükten sonra, otomobil garın tam önüne geldi ve durdu .

Saat 11,50

Madam Damblain hemen indi. Sepetlerini çıkardı. Şoförün yanına gitti. Şoför, kadının sinirini oynattığına memnun, ellerini oğuşturuyordu. Kimbilir kadın nasıl feryatlar edecek. Halbuki madam Damblain şoföre:

— Senden çok memnun oldum, diyince şaşırdı .

— Nasıl, nasıl?

— Sizden çok memnun oldum. Hani sepetteki yumurtalar kırılacak diye değil! Sepette zaten yumurta yok. Lâhana var .

Sonra trene vaktim çok dedim ya.. Yalan! Baksana, darına dar yetiştik. Beş dakikam kaldı. Sen, sırf müşterinin dediği olmasın diye hızlı geldin. Zaten ben de onu istiyordum.

Şoför şaşırdı:

— Yaaaa! dedi .

— Zahmetin için al bir frank bahşiş! Siz olmasaydınız, mutlaka rteni kaçıracaktım .

Ve madam Damblain şoförün hayran nazarları önünde sepetlerini koluna takarak, acele acele istasyona yürüdü .

Erzurum-Sıvas hattı

Hükûmetle Erzurum - Sıvas hattı inşaatı üzerinde müzakerata girişen Foks Broder şirketi bu hattı 936 senesinde bitmek ve bedeli taksitle tediye edilmek üzere inşa etmek talebinde bulunmuştur.

İrtihal

Tirede 39 uncu alay 3 üncü bölük kumandanı yüzbaşı Cevat elektrik şirketi memurlarından Nihat ve Karagöz gazetesi idare müdürü Beylerin pederleri Hasan Bey, uzun zamandanberi müptelâ olduğu hastalıktan rehayap olamıyarak 21 ağustos 931 cuma günü Pangaltıdaki apartımanında eceli mevudile irtihali darbüka eylemiş ve Feriköyündeki aile kabristanına defnedilmiştir. Mevlâ rahmet eyleye.

Yangın Hayat Nakliye Kaza Otomobil

ANADOLU

SİGORT ŞİRKETİ

Türkiye İş Bankası tarafından teşkil edilmiştir.

Adres: 4 üncü Vakıf Han | Telefon: İst. 531 | Telgraf: İmtiyaz

Milliyet'in Edebî Romanı: 2

BAŞI DÖNÜKLER

İbrahim Necmi

. . . . . .

...Cazbandın velvelesi arasın-
...biribirine karışmış çiftler...
...alonun ortasına sığışamıya-
...adeta biribirlerine dokuna-
...kadar yaklaşıyor.. Dalga-
...musiki nağmelerine kendile-
...vererek akıyor, akıyor..

. . . . . .

— Bak, bak, Semiha Naz-
...Hanım Ferit Necdet Beyle
...dansediyor. Dargın değiller
...idi onlar?

— Adam! Öyle dargınlık-
...çabuk geçer.

— Kocası nerede acaba?

— Ankaraya gitmiş..

...heylâ Hanımı görüyor
...genç bir mektepli ile
...k Semiha Hanımın
...evzat Süreyya..

— Evli mi?

— Ha! Evet, söz de evli..

— Ne garip söz: "Söz de evli„ de ne demek?

— İşte bak, ta ileride, merdivene yakın direğe dayanmış duran, zayif yüzlü, şirin bakışlı adamı görüyor musun ?

— Evet!

— İşte o, Atıf Çemşit Beydir. Bu Hanımın kocası odur.

— Onun yanında yaşlıca bir Hanım var, o kimdir?

— O da kayın validesidir. Neriman Çemşit Hanımın annesi.. Nimet Hanım. .

— ?

— Adam, tekaüdün biri!

. . . . . .

Fokstrot bitmişti.. Kavalyeler yorgun ellerini biribirine vurarak tekrarını istiyorlardı.

Reşidin omuzuna narin bir el dokundu :

— Reşit Bey,

— Hanımfendi!

— Beni dansettirir misiniz ?

Sarı bukleleri beyaz yüzü-

— Evet, Semiha Hanımın ilk kocası Süreyya Beyden olan oğlu.. .

— Sen de bunların hepsini tanıyorsun, yahu?

— Keşke o kadar iyi tanımasaydım.. Bunların adlarını uzaktan duymak, yahut kendilerini şöyle üstün körü tanımak iyidir. Fakat içlerini anlayınca..

— Bak, görüyor musun, işte Neriman Cemşit Hanım da doktor Lütfi Beyle dansediyor .

— Kim bu genç hanım?

— Ha! O Hanım bir edibedir. Şiirler yazar, san'ati çok sever .

— Şimdiye kadar böyle yerlerde hiç görmemiştim.

— Daha yeni ortaya atıldı.

çehreli genç Hanımla Reşit Bey de oyunculara katıldılar.

. . . . . .

Manikürlü, etli bir elin, nazlı nazlı davet işareti.. Bu işaretin gittiği tarafta siyah elbiseli bir gölgenin fırlıyarak gidişi.. Fırlak gözlü bestegârın istemiye istemiye yer verişi..

Şimdi Muhteşem Nihat Hanımfendinin sağında Cevat Bey, çukura kaçmış gözlerinin anlayışlı bakışlarile dinliyor :

— Affederseniz, Cevat B, rahatsız ettim sizi. Fakat, çok merak ediyorum. Reşit Beyin haline.. Nesi var onun öyle?

— Vallahi bilmem, Hanımefendi, bu akşam biraz fazla yorgun galiba.. Gardende zaten epice içmişti. Gidip yatalım, dedim. Dinlemedi. İlle buraya da girmek istedi .

— Bilir misiniz? Ben Reşidi çok severim. Böyle fazla içmesinden adeta üzülüyorum.

— Lûtûfkârlığınız, Hanımfendi .

— Hayir, hayir, Reşit Be-

nin kudretini bilirim. En büyük muharrirlerimizden biri..

— .....

— Kuzum Cevat Bey, bir yolunu bulup Reşidi benim yanıma gönderemez misiniz?

— Çalışayım, Hanımefendi, fakat bu gece onu yatağına gönderebilsek daha iyi yapmış oluruz, sanıyorum .

— Ben de onu teskin etmek istiyorum da.. .

— Emredersiniz Hanımefendi !.

. . ..

— Reşit dansettiğin bu genç Hanım?

— Sorma: Yürekler acısı bir zavallı. Fakir bir ailenin kızıydi. İş görüp kazanmak istedi. Daktiloluk ettiği ticarethane sahibinin ihtirasına kurban gitti.

— Şimdi?

— Şimdi işte bu âlemin içinde...

— Evli mi?

— Hayir!

— Sen dans ederken, Muh-

çağırdı. Seni sordu .

— Görmemiş mi beni?

— Hayir, görmüş ama, halinden meraka düşmüş. Seni yanıma göndermemi rica etti.

— Ya!..

. . . . . .

— Maaşallah üstat, afiyettesiniz inşallah?

— Teşekkür ederim, Şeyda Beyfendi!

— Canım, efendim, bu gece bir parçacık ta masamızı şenlendirir misiniz? Muhteşem Hanımefendi, Süheylâ Hanımefendi, Semiha Hanımefendi, Hep sizi görmek istiyorlar

— Teşekkür ederim, efendim, biraz yorgunum da..

— Hadi canım efendim, lûtfedin, biraz buyurun.. Tabiî Cevat Beyfendi de beraber..

. . . . . .

— O! Maşallah!

— Nasıl oldu da tenezzül ettiniz ?

— Nerelerdesiniz acanım?

— Şöyle buyurmaz mısınız?

Kat kat sürülmüş karmenler tabiî güzellikleri bozulmuş dudaklardan fırlıyan bütün bu iltifatlar. Reşidin kulaklarında oğultulu çarpıntılar uyandırdı. Erkekler, kadınların hepsini bu kadar helecanlandıran bu yeni misafire adeta bir kıskançlıkla bakıyorlardı .

Şimdi masanın cazibe merkezi Reşitti. Solunda Muhteşem Nihat Hanımefendi, santin bütün çarelerile kenarlarındaki buruşukları giderilmiş gözlerinin en tatlı bakışlarile onu bakıyor, solunda Süheylâ Hanımfendi, genç dekoltesinin bütün güzelliğini göstermek istermiş gibi ona sokuluyordu. Semiha Nazmi Hanımefendi ile Ferit Necdet Beyin yanından ayrılarak, Nihat İlhan Beyle Şeyda Kâmil Beyin arasına, Reşidin karşısına geçmişti. Kirpiklerini biribirine yaklaştırarak aralarından Reşidi süzüyordu .

(Devamı var)

Makine ile tamamen şerit halinde imal edilen PROBAK tıraş bıçakları aynı cinse ve değişmez bir keskinliğe maliktirler.

PROBAK

Tıraş bıçakları

3 üncü Kolordu ilânları

Ankaradaki kıtaat ve müessesat için aşağıda yazılı eşya kapalı zarf usulile alınacaktır. Taliplerin şartnamelerini görmek için Ankara Merkez SA. AL. komisyonuna müracaat ları ilân olunur. (174)

43072 Met. Yerli fabrikalar namulâtı ekmek torbalık bez 3-9-931 saat 15 te Ankara Merkez SA. AL. KO.

* * *

Farkı fiati müteahhidine ait olmak üzere on ton motorin yağı alenî münakasaya konuştur. İhalesi 12-9-931 cumartesi günü saat 14 te Fındıklıda 3. K. O. SA. AL. komisyonunda yapılacaktır. Taliplerin nümune ve şartnamesini komisyonda görmeleri ve ihale saatinden evvel teminatlarile birlikte müracaatları. (223)

DEVREDİLECEK İHTİRA BERATI

"Mevce vasıtasile işaret vermeğe mahsus manzumede ve bu manzume ile ait ıslahat" hakkındaki icat için Sınai müdiriyeti umumiyesinden istihsal edilmiş olan 2 Eylûl 1929 tarih ve 1139 numaralı ihtira beratı bu kere ferağ veyahut icara verileceğinden mezkûr ihtirayı satın almak veyahut isticar etmek arzusunda bulunan zevatın İstanbul Bahçekapı Taşhan No. 43-48 de mukim vekili H. W. İSTOK Efendiye müracaat etmeleri.

ZAYİ — Beyaz bir mendil içinde bulunan 46066 numaralı maaş tezkeresi, maaş beratı, nüfus tezkeresi, yoklama maaş ilmühaberi ve tatbikat mühürümü zayi ettim. Yenilerini alacağımdan eskilerin hükmü yoktur.

Saraçhane başında, Fırının karşısında tüccardan Hacı Celâl Beyin yanesinde müteveffa Kolağası Hüseyin Efendi haremi Fatma.

Devredilecek ihtira beratı

"Alkol Etili bilmayi kılmağa mahsus ameliye" hakkında 15 sene müddetle sanayi müdiriyetinden 27 teşrinievvel 1927 tarih ve 653 numara altında bir ihtira beratı istihsal olunmuştur. Bu kere mezkûr berat satılmak veya icara verileceğinden işitmesine veya isticarına talip olan zevatın İstanbul Bahçekapı Taşhan No 43-48 de mukim vekili H. W. İSTOK Efendiye müracaatları.

ZAYİ — Beşiktaş şubesinden almakta olduğum maaşımın 26060 numaralı senedi resmîsini zayi eyledim. Yenisini alacağımdan hükmü yoktur. Ortaköy Dereboyu Büyük Ayu sokak No 146 Hacı Hasan Ağa

ZAYİ — 1760 numaralı tek araba ait plâkasını zayi ettim. Yenisini alacağımdan hükmü yoktur.

Arabacı Budi

1. Icra İtiraz merciinden:

İstanbul Şehzadebaşında Kalenderhane mahallesinde Mektep sokağında 15 numaralı hanede mukim iken elyövm ikametgâhı meçhul müteveffa Cemal Ef. veresesinden Halu Hasan Tahsin Efendiye:

Hacer Hanımın bihasebülverase alacağımetinizde alacağı olan 223 liranın mesarif tahsili zımnında sekiz inci icra memurluğuna vukubulan müracaati üzerine tebliğ edilen ödeme emrine karşı tarafınızdan vaki itirazın ref'i talebiyle alacaklı Hacer Hanımın Mercie mesbuk müracaatine binaen yevmi mürafaada istimaı vücut edilmesi hakkında tasdik olunan davetiye varakası zeyrinde mübaşiri tarafından yazılan şerh ile ikametgâhınızın meçhul bulunduğu muharrer olmasına binaen yevmi mürafaa olarak tayin olunan 24-9-931 tarihine müsadif perşembe günü saat 10,30 da İstanbul İcra Riyaseti itiraz meclisinde hazır bulunmanız lâzım geleceği ve hazır bulunmadığınız takdirde ademi huzurunuzla mürafaa icra ve tetkikat ifa olunacağı malûmunuz olmak üzere tebliğ olunur 22 - 8 - 931

DENİZAŞIRI

Falih Rıfkı Beyin Brezilya Seyahatnamesi Bu isim altında çıktı.

" DENIZAŞIRI „

1 — Türkçe yazılmış en iyi seyahat kitabı,
2 — Türkçede Cenup Amerikası'na dair yazılmış ilk eser,
3 — Türk harfleri ile basılmış en güzel kitaptır.

* * *

Viyana'da yaptırılmış olan renkli ve renksiz kılişeleri papyekuşe üzerine basılmıştır.

* * *

Denizaşırı gazetede tefrika edilmiş olan seyahat mektuplarının yarım misli daha artırılmış ve zenginleştirilmiştir.

Denizaşırı her evin okunacak en iyi kitabı veher kütüphanenin hakikî süsüdür.

Bütün kitapçılarda arayınız.

Ist. Posta ve Telgraf başmüdürlüğünden:

5/8/931 çarşamba günü kapalı zarf usulile münakasası yapılacağı ilân olunan 26000 ilân 34000kilo benzin ile 1000 ilâ 1200 kilo makine yağının münakasası görülen lüzum üzerine 25/8/931 salı günü saat 15 e talik edilmiştir. Taliplerin evvelce ilân edilen şerait dairesinde ve tayin edilen gün ve saatte Başmüdiriyette müteşekkil komisyona müracaat eylemeleri.

Jandarma Imalâthanesi Müdürlüğünden:

1 — Kilitbahirde 10 No. lu Jandarma mektebi efradının 1/9/931 tarihinden 31-8-932 tarihine kadar ihtiyacı olan 165000 kilo birinci nevi ekmek 14-8-931 tarihinden itibaren 20 gün müddetle ve kapalı zarfla münakasaya konulmuştur.

2 — Teslim mahalli Kilitbahirde mektep karargâhıdır.

3 — İhale 3-9-931 perşembe günü saat on dokuzda Çanakkale hükûmet dairesinde icra edilecektir.

4 — Şartnameler mektep karargâhındadır. Taliplerin (1102) lira teminat parasile müracaatları.

Istanbul Jandarma imalâthanesi müdürlüğünden:

Jandarma ihtiyacı için mevcut nümune ve evsafları gibi kapalı zarfla 834 yem torbası 5044 koşağı 2719 gebre 417 kılkolan 214 keçeli belleme 369 çul 3604 fırça 834 sünger 417 keten su kovası 300 urgan satın alınacaktır. Münakasa 13-9-931 pazar günü saat 15 te Gedikpaşada Jandarma imalâthanesinde icra edilecektir. Talip olanların komisyona müracaatları.

Istanbul Jandarma imalâthanesi müdürlüğünden:

Jandarma ihtiyacı için mevcut nümune kapalı zarfla 20361 çift yün çorap satın alınacaktır. Münakasa 13-9-931 pazar günü öğleden evvel saat 11 de Gedikpaşada Jandarma imalâthanesinde icra edilecektir. Taliplerin komisyona müracaatla teminat ve tekleflerini ayrı ayrı verirler. Şartname imalâthaneden verilir.

Istanbul Jandarma imalâthanesi müdürlüğünden:

7500 - 8000 takım kışlık elbise serpuş ve tozlukların fiatinde tenzilât yapılmıştır. Bu sebeple pazarlığa talip olanların 25-8-931 tarihinde salı günü saat 11 de Gedikpaşa Jandarma İmalâthanesine teminatlarile müracaatları.

Emniyet Sandığı müdürlüğü

Behiç Beyin 7333 ikraz numaralı deyin senedi mucibince ve Mevlevihanekapısı Hacıevliya mahallesinde Mimar caddesinde eski 30,32 yeni 22, 24 numaralı iki haneyi terhin suretile sandığımızdan istikraz eylediği 110 liranın vadesi hitamında ödenmediğinden dolayı satılığa çıkarılarak 5 Eylûl 931 tarihinde sandık idaresinde birinci ihalesinin çekileceğine dair olan ilân varakasile beraber ihbarnamenin tebliği için icra kılınan tahkikat neticesinde mumaileyhin vefat eylediği ve zevcesi Ayşe Hanımdan başka mirasçısı olup olmadığının meçhul bulunduğu anlaşılmış olduğundan tebliğ makamına kaim olmak üzere ilân olunur.

Istanbul Yarış ve Islah Encümeninden:

28/8/931 beşinci hafta cuma günü dördüncü İngiliz Handikabına girecek hayvanlardan Ketje de Bruxelle 61, Frig 58, Draucort 57,5 Kezban 55,5, Nona 52,5 kilo ve keza üçüncü yerli ve arap handikabına girecek hayvanlardan Maltay 61, Mes'ut 60, Nasip 58,5, Al Şahin 56, Ceylân 55, Gümüş 54,5 Al Derviş 54 kilo taşıyacaklardır.

Istanbul Gümrükleri Başmüdürlüğünden:

80 formadan ibaret Gümrük aylık istatistik mecmuası tabedileceğinden taliplerin şartnamesini ve nümunesini görmekle beraber 12/9/931 cumartesi günü saat 14 te yapılması mukarrer olan münakasaya yüzde 7,5 teminat akçası olan 265 lira ile birlikte iştirak etmek üzere Başmüdiriyetteki Komisyona müracaatları

GLARIDGE

KLARIÇ OTEL ve LOKANTASI

" Sabık İstanbul palâs „

Beyoğlu İstiklâl caddesi No 257

Bu akşam: KLARİÇ'in muhteşem salonlarında Şehrimizin en kibar ve en şık mahafili toplanacaktır.

Salon mükemmel serinlendirilmiştir.

Orkestrada gayet müntahap proğram - Dans - Fiatlar mutedil - Soğuk büfe - Supe

KLARİÇ lokantası, şikemperverlerin mabedidir

Görülmemiş ve işidilmemiş fiatlarla nefis şaraplar Sofralarınızı temin ediniz. Telefon Beyoğlu 1116

Samsun Belediye Riyasetinden:

19/8/931 tarihinde kapalı zarf usulile ihalesi icra edileceği evvelce Cumhuriyet ve Milliyete ve Samsun gazetelerinde ilân edilen font çeşmelere ait verilen bedel haddi lâyıkta görülmediğinden on beş gün müddetle münakasa müddetinin ayni şerait dahilinde temdidine karar verilmiş olduğundan taliplerin teklifnamelerini 3 Eylûl 931 perşembe günü saat 15 e kadar Belediye Encümenine tevdi eylemeleri lüzumu ilân olunur.

Haydarpaşa Emrazı istilâiye hastanesi baştabipliğinden:

Müessesemiz kalöriferi için lüzumu olan 180 ton kriple maden kömürü alenî münakasa suretile satın alınacaktır.

Talipler mezkûr kömüre ait şartnameyi almak üzere her gün Müessesemiz idare Memurluğuna ve münakasaya iştirak etmek üzere yevmi münakasa olarak tesbit edilen 31 ağustos 931 tarihine müsadif pazartesi günü saat 14 te teminatı muvakkate ve Ticaret Odası vesikaları ile birlikte Galatada Karamustafapaşa sokağında kâin İstanbul Liman Sahil Sıhhiye Merkezinde müteşekkil komisyona müracaatları ilân olunur.

Zonguldak Maden meslek mektebi müdiriyetinden:

Mektep ihtiyacı için 40 takım işçi elbisesi ve 40 takım kostüm ve 20 adet kaputun imaliyesi 9/8/931 tarihinden itibaren 30 gün müddetle açık münakasaya konmuştur.

Taliplerin şartnameyi görmek üzere her gün mektep ve Belediyeye müracaatları ve münakasaya iştirak edeceklerin 7/9/31 pazartesi günü saat 15 te Havzai Fahmiye Müdiriyeti Umumiyesi binasında hazır bulunmaları ilân olunur.

Zonguldak Maden meslek mektebi müdiriyetinden:

Mektep için mübayaa olunacak 40 çift fotin ve 40 çift ocak çizmesi 9/8/931 tarihinden itibaren 30 gün müddetle açık münakasaya konulmuştur.

Taliplerin şartnameyi görmek üzere her gün mektep ve Belediyeye müracaatları ve münakasaya iştirak edeceklerin 7/9/931 pazartesi günü saat 15 te Havzai Fehmiye Müdiriyeti Umumiyesi binasında hazır bulunmaları ilân olunur.

Maarif Vekâleti Terzilik Mektebi Müdürlüğünden:

Talebe kayıt ve kabulüne başlanmıştır. (15 Ağustos - 15 Eylûl)

2 — Mektebe kaydolunabilmek için (Asgarî ilk mektep şahadetnamesi, sıhhat, göz raporları, aşı şahadetnamesi, nüfus tezkeresi ve dört vesika fotografı) ibraz etmek lâzımdır.

3 — Mektep nihaî, muhtelit, meccanî ve her gün devamlıdır.

4 — Yaş 13-17 olacaktır.

5 — Mezuniyet ve ikmal imtihanları 10 Eylûlden 25 Eylûle kadar icra edilecektir.

6 — İşbu imtihanlara dahil talebelerin 1 - 10 Eylûle kadar mektebe müracaatları.

7 — Fazla malûmat mektep idaresinden verilir.

Adres: Sultanahmet Dizdariye mahallesi Telefon No. 22480

Emlâk ve Eytam Bankası ilânları

Pazarlıkla satılık emlâk

Esas	*... Mevkii ve Nev'i*
41	Beşiktaş Abbasağa mahallesi Hasanpaşa deresi bostan
72	Üsküdar Altunizade Valdebağı ahır, samanlık ve arazi
75	Kandilli Vaniköy caddesi beş dönüm araziyi müştemil 1 No. lı hane
94	Heybaliada Yalı caddesi 2 numaralı gazino.
101	
107	Büyükada Kamino bağ, bahçe ve tuğla fabrikası.
114	

Balâda muharrer emlâk bedelleri peşinen veya mukassaten tesviye edilmek üzere ve pazarlıkla satılacağından taliplerin 24/9/931 perşembe günü saat 16 ya kadar şubemize müracaatları. N.

Göztepe — Çiftehavuzlar

Erkek

AMERİKAN LİSESİ

Eylülün 16 ıncı günü derslere başlanacaktır. Kayıt için her gün öğleye kadar müracaat kabul olunur.

Istanbul Belediyesi ilânları

Belediye kanununa tevfikan lokanta, birahane, gazino, kıraathane, meyhane, han otel, hamam, sinema, bar, tiyatro, dansik ve emsali yerlerin eshabı tarafından üç nüsha tarife tanzim edilip Belediye İktsat Müdiriyetine tasdik ettirilmesi ve müsaddak bir nüshanın çok kalın harflerle yazılarak müessesede halkın kolaylıkla görebileceği mahalle talik olunması evvelce ilân olunmuştu.

Eylûl 1931 nihayetine kadar bu muamelenin ikmal edilmesi aksi halde eshabının şiddetle tecziye edilecekleri tekrar ilân olunur.

* * *

Bedeli keşfi 1689 lira 31 kuruş olan Istanbul 11 inci mektebin tamiri kapalı zarfla münakasaya konmuştur. Taliplerin şartname almak, keşif evrakını görmek için her gün levazım müdürlüğüne müracaatları, münakasaya girmek için bankadan alacakları 127 liralık teminat makbuzu ve kefalet mektubu ile şartname, teklif mektubunu ve Ticaret Odasında kayıtlı olduğuna dair vesikayı mühürlü zarfa koyarak ihale günü olan 14-9-1931 pazartesi günü saat 15 e kadar Encümeni Daimîye müracaatları.

* * *

Unkapanı köprüsünden çıkarılmış tahminen 30 ton döşeme meşe enkazı satılmak üzere 30 ağustos pazar günü saat 15 te mahallen müzayedeye konmuştur. Talip olanların enkazı mahallinde görmeleri ve gününde müzayedeye iştirak eylemeleri.

* * *

Divanyolunda 17 odadan ibaret Sinanpaşa medresesi bir seneden üç seneye kadar kiraya verilmek için kapalı zarfla müzayedeye konmuştur. Taliplerin şartname almak için her gün levazım müdürlüğüne müracaatları, müzayedeye girmek için bankadan alacakları 45 liralık teminat mektubunu mühürlü zarfa koyarak ihale günü olan 14-9-931 pazartesi günü saat 15 e kadar Encümeni Daimîye müracaatları.

* * *

Arnavutköyünde Lûtfiye mahallesinde Küçük Ayazma mevkiinde 18-29 ve 11-35 numaralı iki hane bir seneden üç seneye kadar kiraya verilmek üzere açık müzayedeye konmuştur. Taliplerin şartnameyi görmek için her gün levazım müdürlüğüne müzayedeye girmek için bankadan alacakları 10 liralık teminat makbuzu veya kefalet mektubu ile ihale günü olan 14-9-931 pazartesi günü saat 15 e kadar Encümeni Daimîye müracaatları.

* * *

Semti	*Teminatı Lira*
Arnavutköyünde Lûtfiye mahallesinde 2 odalı 1-3 No. dükkân	18
Nuruosmaniye civarında Mehmetpaşa sokağında 3, 5, 7, No. lı hane ve altında dükkân	23
Çiçekpazarında üç odadan ibaret Haseki Mustafa Ağa mektebi	32
Koskada 4 odadan ibaret Çobançavuş medresesi	5
Nuruosmaniye civarında Hüseyinağa mahallesinde 34 No. lı Mimar Hasanağa medresesi	13
Unkapanında Atlamataşında iki odadan ibaret Süleyman Subaşı mektebi	13

Yukarıda yazılı mahaller bir seneden üç seneye kadar kiraya verilmek için ayrı ayrı açık müzayedeye konmuştur. Taliplerin şartnameyi görmek için her gün levazım müdürlüğüne müracaatları, müzayedeye girmek için bankadan alacakları hizalarında muharrer teminat makbuzu veya kefalet mektubu ile beraber ihale günü olan 17-9-931 perşembe günü saat 15 e kadar Encümeni Daimîye müracaatları.

* * *

İstanbul Belediyesinden:

(Otomobil, kamyon ve otobüslere konulan numara plâkalarının seyrüsefer merkezince kurşun mühürle mühürlenerek mahallerine tesbiti lâzımdır. Bu kurşun mühürler her hangi bir kaza neticesinde koptuğu takdirde derhal seyrisefer merkezine müracaatla yeniden mühürlettirilir. Kuruşun mühürsüz plâka istimal eden ve yahut kurşun mühürü fekkeyleyen şoför ve otomobil, kamyon ve otobüs sahipleri hakkında umuru belediyeye müteallik ahkâmı cezaiye kanunu tatbik olunacağı gibi mühür fekkinden dolayı Türk ceza kanununa tevfikan dahi takibat icra olunur.)

Tahlisiye Umum Müdürlüğünden:

Karadeniz boğazının 14 mil haricinde demirli bulunan feenni işaret gemisinin zincir ve demirinin denizden çıkarılarak İstanbula nakledilmesi pazarlık suretile ihale edilecektir. Talip olanların 27 Ağustos 931 perşembe günü saat 14 te Galata rıhtımında Maritim hanında Tahlisiye Umum Müdürlüğü mübayaa komisyonuna müracaat etmeleri lüzumunu ilân olunur.

Emniyet Sandığı müdürlüğü

İbrahim Zihni Beyin 1998 ikraz numaralı deyin senedi mucibince ve Çarşıyıkebirde atik Beyazıt cedit Tiyatro sokağında eski 111 mükerrer 111 mükerrer yeni 1, 1-1 numaralı bir haneyi terhin suretile Sandığımızdan istikraz eylediği 1150 liranın vadesi hitamında ödenmediğinden dolayı satılığa çıkarılarak 19-9-931 tarihinde Sandık idaresinde birinci ihalenin çekileceğine dair olan ilân varakasile beraber ihbarnamenin tebliği için icra kılınan tahkikat neticesinde mumaileyhin ikametgâhı meçhul bulunduğu anlaşılmış olduğundan tebliğ makamına kaim olmak üzere ilân olunur.

Size niçin tedbirli BİR ADAM

bilduğumu söyleyim mi ?

Baş ağrısına karşı en müessir devanın hangi ilâç olduğu hakkında uzun tetkikat yaptım. Neticede ASPİRİN de karar kıldım.

Size temin ederim ki, nerem ağrırsa ağrısın, başka tedbire hacet kalmadan "ASPİRİN„ o ağrının derhal önüne geçer.

"ASPİRİN„ in sizdeki ağrıları da aynı suretle şifayap edeceği muhakkaktır.

Edirne 4: No: lu Jandarma mektebi Müdürlüğünden

	Mıktarı muhammeni Asgerî	Azamî	Lira Kruş
Ün	80000	130000	
Sade yağı	3000	4000	
Zeytin yağı	700	1200	
Sığır eti	25000	35000	
Koyun eti	500	1000	
Bulgur	3000	4000	
Yerli pirinç	3500	4500	
Tuz	3000	4000	
Kuru fasulye	2000	3000	
Nohut	1000	2000	
Kuru bakla	500	1000	
Kuru bezelye	500	1000	
Kuru börülce	500	1000	
Mercimek	1000	2000	
Patates	5000	7000	
İrmik	300	500	
Makarna	2000	3000	
Soğan	5000	7000	
Salça	500	800	
Toz şeker	1000	1500	
Kuru üzüm	1000	1500	
Kırmızı biber	100	150	
Zeytin tanesi	1000	1500	
Süt	1000	1500	
Yoğurt	1000	1500	
Çay	100	150	
Sirke	100	150	
Beyaz peynir	1000	1500	
Sabun	1200	1700	
Kuru meşe odunu	50000	0000	
Yaş meşe odunu	00000	30000	
Maden kömürü	20000	30000	
Arpa	6000	9000	
Samar	3000	5000	
Ot	4000	6000	
Gaz	1500	2500	
Benzin	1500	2500	
Pırasa	3000	4000	
Lahana	3000	4000	
Kabak	2000	3000	
Taze fasuliye	2000	3000	
Patlıcan	2000	3000	
Yeşil domates	1000	2000	
Kırmızı domates	2000	3000	

1 — Edirne Jandarma mektebi talebe efradiyle muallim efradının bir senelik iaşeleri için ihtiyaç görülen yukarda cins ve miktarı yazılı (Kırk dört) kalem erzak ve sairenin her biri ayrı ayrı veya tamamen talipleri uhtesine ihale edilebilmek suretiyle yirmi gün müddetle mevkii münakasaya vazedilmiştir.

2 — Bunlardan un ile et kapalı zarf diğerleri alenî münakasalardır, dakik; on bir glüteni havi olacaktır.

3 — Verilen fiatlar haddî itidalde görüldüğü takdirde ihalei katiyeleri 931 Eylülün altıncı pazar günü Edirnede Mal müdürlüğü dairesinde icra edilecektir.

4 — Erzak ve sairenin evsaf ve şeraiti münakasasını görmek ve daha ziyade izahat almak isteyenlerin Mektep Müdüriyetine ve Mal müdürlüğünde müteşekkil Komisyonu mahsusuna müracaatları lüzumu ilân olunur.

Bahriye Sevkiyat müdiriyetinden:

Tamire muhtaç Benz ve Mersedes markalı iki adet binek otomobili.

Tamire muhtaç Dayimler marka bir adet kamyon.

Yukarda cins ve nev'i gösterilen otomobiller 1 Eylûl 931 salı günü saat 10 da müzayedei aleniye ile satılıcağından talip olanların dipozito akçesini müstashiben Kasımpaşada Bahriye Sevkiyat müdiriyetinde müteşekkil komisyonu mahsusuna müracaat etmeleri ilân olunur.

Şişli - Son Tramvay İstasyonunda

Leylî ve Neharî - Kız ve Erkek

Enver Paşa Orta Mektebi

Ana - İlk - Orta

Müessisi: Madam Ortans Enver

Kayıt için: Cumartesi, pazartesi ve çarşamba günleri saat 9 dan 17 ye kadar mektep müdürlüğüne müracaat edilebilir. İsteyenlere mektebin tarifnamesi meccanen gönderilir.

Baytar Tabibi

Olmak isteyen Lise mezunlarına

Yüksek Baytar mektebine bu sene 40 lise mezunu alınacaktır. Mektebin tahsil müddeti sekiz sömestire olup leylî ve meccanidir. Talebeye elbise, çamaşır ve muhtaçlara cep harçlığı verilir. Hükûmetin hayvan ıslah ve çoğaltılmasına fevkalâde ehemmiyet vermesinden dolayı baytarî tababet mesleğinde gençlerin istikbali temin edilmiştir. Vilâyetlerden talip olanların yol masrafını mektep tesviye edecektir. Kabul olunanlar hemen şimdiden mektepte kalabilirler.

Kabul şartları

A — Lise veya Maarifçe lise derecesinden musaddak mektep mezunu olmak.

B — Türkiye cumhuriyeti tab'asından bulunmak,

C — Yaşı 18 den aşağı ve 25 ten yukarı olmamak,

D — Sıhhî ahvali tahsile ve ata binmeğe müsait olmak,

Bu şartları haiz olanlar istidalarına:

A — Lise şahadetnamelerini veya bir suretini,

B — Nüfus tezkerelerini,

C — Polisten musaddak hüsnühâl vesikaları,

D — Dört adet kartonsuz vesika fotoğraflarını

Bağlıyarak İstanbul'da Selimiye'de Yüksek Baytar mektebi Rektörlüğüne, vilâyetlerde baytar müdürlüklerine müracaat etmelidirler. Mektebe kabul olunanlar, hizmeti mecburiyelerini ifa edeceklerine dair Noterden musaddak nümune veçhile bir taahhütname vereceklerdir.

Nişantaşı'nda Karakol karşısında

Leylî ve Neharî - Kız ve Erkek

Feyziye Lisesi

"Türkiyenin en eski hususî mektebi„

Tesis tarihi: 1885

Yuva, İlk, orta ve Lise kısımlarını havidir.

Kayıt için her gün 9 - 16 ya kadar müracaat edilebilir

Telefon: B. O. 4039

Yüksek mühendis mektebi kaydü kabul muamelesi

15 Ağustos 931 tarihinden itibaren başlanılacak olan Yüksek Mühendis Mektebi kaydi kabul muamelesine Dolmabahçe cıvarında Gümüşsuyudaki mektep binası dahilinde her gün sabah saat 10 dan akşam 17 ye kadar olmak üzere 24 Eylûl 931 akşamına kadar devam edilecektir. Arzu edenler bu husustaki şeraiti bizzat mektepten alabilecekleri gibi posta ile de istiyebilirler.

Istanbul Nafıa Fen Mektebi Kayıt ilânı

1 — Orta mektep mezunları hesap, cebir ve müsattah hendeseden müsabaka ile alınır.

2 — (16) hafta neharî olan mektebin tahsil müddeti üç senedir.

3 — Gireceklerin yaşı 17-25 olup vesaikle müracaat olunur.

4 — Kayıt zamanı 1-17 Eylûl 1931 dir.

Dr. ALİ VAHİT BEYİN

YILDIZ ÇOCUK UNU

Hububatın fosforlu maddelerini ve vitamini havidir. Kolay hazmedilecek şekle konulmuştur.

Bunun için bilhassa zayif ve abdesti bozuk ve kemik hastalığı olan çocuklara mükemmel bi gıdadır.

Bu un ile beslenen çocuğun kilosu şayanı hayret derecede artar.

Umumî deposu: Hasan Ecza deposu

Hilâliahmer hastabakıcı mektebi müdüriyetinden

Genç kızlarımıza parlak ve emniyetli bir istikbal hazırlıyan mektebimize yeni talebe kabul edilecektir. Tahsil müddeti iki buçuk senedir. Mektep leyli ve meccanidir. Talebenin iskân, iaşesi giyimleri Hilâliahmer cemiyeti tarafından temin edilir. Ve ayrıca kâfi miktar harçlık verilir.

Kabul şartları:

1 — Türkiye cümhuriyeti tabasında bulunmak.

2 — 18 yaşından aşağı 30 yaşından yukarı olmamak.

3 — Evli olmamak.

4 — Sihhati iyi olmak (sıhhî muayene mektepte yapılır,

5 — İlk tahsili ikmal edenler imtihanla orta tahsili ikmal edenler imtihansız kabul edilir.

6 — Tahsil esnasında hastalıktan gayri bir sebeple mektebi terkeden ler ve şahadetname aldıktan sonra beş senelik mecburî hizmeti ifa etmiyenler tahsil masrafını ödiyeceklerine dair noterden muşaddak bir taahhütname vereceklerdir.

7 — Mecburî hizmet esnasında evlenemezler.

Bu şartları haiz olan hanımlar hüviyet cüzdanı, aşı ve mektep şahadetnamelerini ve mahallesinden hüsnü hal ilmühaberini beraberine alarak 15 Eylüle kadar Aksaray Haseki caddesinde mektebimize müracaatları.

Kız ve Erkek Leylî ve Neharî

Hayriye Liseleri

ana - ilk orta - lise

Tekmil sınıfları mevcuttur. Kayda başlanmıştır. Tedrisat Türkçe, Fransızca ve İngilizcedir. Talebe sabah evlerinden mektebin otomobillerile alınır ve akşam aynı vasıta ile evlerine gönderilir. Her gün 10 dan 18 e kadar müracaat edilebilir. Telefon: 20530

Hayriye Liseleri Müdürlüğünden:

Maarif vekâletinin emri mucibince lise ve orta kısım bakalorya ikmal imtihanları mektebimizde icra edileceğinden ikmali olan talebemizin 1 eylûl sabahı saat 8 de mektepte hazır bulunmaları ilân olunur.

ARNAVUTKÖY'ÜNDE

Amerikan Kız Koleji

Kayıt muamelâtı her Salı ve Cuma günleri saat 9 1/2 dan 11 1/2 a kadar Kolejde icra olunmaktadır.

Jandarma İmalâthanesi Müdürlüğünden :

Jandarma ihtiyacı için (16361) çift kundura kapalı zarfla satın alınacaktır. Münakasa 8-9-931 salı günü saat (15) te Gedikpaşada Jandarma imalâthanesinde icra edilecektir. Talip olanların komisyona müracaatla teminat ve tekliflerini komisyona ayrı ayrı vereceklerdir. Şartname imalâthaneden verilir.

Deniz Levazım satınalma Komisyonundan

5670 ton Levamarin Meden Kömürü: Pazarlıkla ihalesi 27 Ağustos 931 Perşembe günü saat 11 de icra edilecektir.

Deniz kuvvetleri ihtiyacı için kapalı zarfla 8 Ağustos 931 tarihinde ihale edileceği ilân edilen Levamarin kömürünün beher tonuna teklif edilen fiat gali görüldüğünden yukarıda yazılı gün ve saatte pazarlıkla münakasaya vazolunmuştur.

Şartnamesini görmek istiyenlerin her gün ve vermek istiyenlerin yevmi münakasada muharrer saatte Kasımpaşada Deniz Levazım Satın Alma komisyonuna müracaatları.

Devlet Demiryolları idaresi ilânları

Romörkörün tamiri kapalı zarfla münakasaya konmuştur.

Münakasa 7 Eylûl 931 pazartesi günü saat 15 te Ankarada Devlet Demiryolları Müdürlüğünde yapılacaktır.

Münakasaya iştirak edeceklerin teklif mektuplarını ve muvakkat teminatlarını ayni günde saat 14,30 a kadar Münakasa Komisyonu Kâtipliğine vermeleri lâzımdır.

Talipler münakasa şartnamelerini üç lira mukabilinde Ankarada ve İstanbulda İdare veznelerinden tedarik edebilirler.

***

30 ton benzin kapalı zarfla münakasaya konmuştur.

Münakasa 9-9-931 Çarşamba günü saat 15 te Ankarada Devlet Demiryolları işletme umum müdürlüğünde yapılacaktır.

Münakasaya iştirak edeceklerin teklif mektuplarını ve muvakkat teminatlarını aynı günde saat 14.30 a kadar münakasa komisyonu kâtipliğine vermeleri lâzımdır.

Talipler münakasa şartnamelerini üç lira mukabilinde Ankarada ve Haydarpaşada idare veznelerinden tedarik edebilirler.

Tahta münakasası

Pendik Serom Darülistihzarı Müdürlüğünden:

Adet		Cinsi
1000	13×28×400	Göknar tahtası
600	13×22×400	"
700	2×22×400	
2300		Yekûn

Müteahhidi evvel Hulûsi Bey tarafından verilmeyen yukarıda cins ve miktarı gösterilen 2300 adet tahta pazarlık usulile Hulûsi Bey nam ve hesabına 29 Ağustos 931 tarihine müsadif cumartesi günü saat 14 te mübayaa edileceğinden şartnamesini görmek isteyenler her gün Fındıklıda Güzel Sana'tler akademisinde Yüksek Mektepler muhasebeciliğine ve Pendikte müessese müdiriyetine ve vermeğ talip olanların yevmi ve saati mezkûrda mezkûr muhasebede müteşekkil mübayaat komisyonuna müracaat eylemeleri.

Istanbul Belediyesi Karaağaç Müessesatından:

Sütlücede Karaağaç müessesatında yapılan et satış salonu demir bölmelerile hattı havaîsi kapalı zarf usulile münakasaya konmuştur. Keşif bedeli 22823 liradır. Vuku bulan teklifler haddi kifayede görüldüğü takdirde 20 eylûl 931 pazar günü saat 15te meclisi idarede ihalesine karar verilecektir Münakasaya iştirak etmek arzusunda bulunanlar münakasa şartnamesile plânlarını beş lira mukabilinde müessesede alabilirler.

Galata ithalât gümrüğü müdürlüğünden:

Adet	Nevi	Marka	No.	Kilo	
50	Balya	adres 1258	muhtelif	3817	Keten muşamba
2	"	A S F	56-57	236	Yünlü pam. mensucat

Evsafı balâda yazılı eşya 25-8-931 tarihinden itibaren 20 gün müddetle bilmüzayede satılacaktır. Taliplerin satış komisyonuna müracaatları.

VİZE Hayvan ve Emtia panayırı

Vize Belediyesinden:

Her sene olduğu gibi 24 Ağustosta açılacak ve bir hafta devam edecektir. Gelecek tüccar ve esnafa her türlü teshilâtın gösterileceği ilân olunur.

Pertevniyal Vakfından :

Şişlide İzzetpaşa sokağında Valde apartmanının 3, 10 numaralı daireleri yirmi gün müddet ve birer sene için aleni müzayedeye konulmuştur. Müzayede günü şehri halin 29 cu cumartesi günüdür. Kiralamak istiyenlerin yevmi mezkûrda saat on altıya kadar Istanbul Evkaf Müdiriyetine Pertevniyal idaresine veya İdare Encümenine müracaat eylemeleri.

Askerî fabrikalar ilânları

31-8-931 tarihinde kapalı zarf usulile münakasası icra edilecek olan 2500 ton Generator kömürü ile 106,900 kilo civata demiri ilânında Vakit gazetesi müsavi fasılalara riayet etmediğinden yevmi ihale 26-9-931 tarihine saat 15 e tehir edilmiştir. Taliplerin şartnamesini almak için her gün, münakasaya girmek için de gün teminat ve teklifat ile müracaatları. (3696).

Doktor

Hafız Cemal

Dahiliye hastalıkları mutahassısı

Cumadan maada hergün öleden sonra saat (2,30 dan 5 kadar İstanbulda Divanyolu da 118 numaralı hususî dairesinde dahilî hastalrkları muayene ve tedavi eder. Telefon İstanbul 8923

SEYRISEFAIN

Merkez acenta: Galata Köprü baş B. 2362. Şube A. Sirkeci Mühürdar zade han 2. 2740

TRABZON POSTASI MAHMUT ŞEVKET PŞ.

25 Ağustos Salı 17 de Sirkeci rıhtımından hareketle Zonguldak, İnebolu, Ayancık, Samsun, Ünye, Fatsa, Ordu, Gireson, Trabzon, Rize, Mapavri'ye gidecektir. Dönüşte Zonguldak yoktur. Of, Sürmene, Polathane, Göreleye de uğrayacaktır.

ALEMDAR ZADE MEHMET VAPURLARI

Lüks ve seri Karadeniz postası

Bülent VAPURU 24 ağustos

Pazartesi

günü akşam saat 18 de Sirkeci rıhtımından hareketle (Zonguldak, İnebolu, Ayancık, Samsun, Ünye, Ordu, Gireson, Trabzon, Rize Mapavri ve Hopaya azimet ve avdette Sürmene Vakfıkebir ve Göreleye uğrayarak avdet edecektir.

Yük ve yolcu için Sirkecide Vezir iskelesi sokak karşısında No. 61 acentasine müracaat. Tel. 21031

MİLLİYET MATBA