CUMARTESİ
1 AĞUSTOS 1931
6 ncı sene, No. 1965
NUSHASI 5 KURUŞTUR

Milliyet

Başmuharriri: Siirt Mebusu MAHMUT

2 nci sahifede:
1 — Suryede Ermeniler.
2 — Harici ve son haberler.
3 üncü sahifede:
1 — Belediye mali bütçenin martta başlamasını isteyor
2 — Balkan konferansı için hazırlıklar başladı
3 — İstanbul cuma günleri nasıl eğleniyor?
4 üncü sahifede:
1 — Felek 2- İstanbulun ilk günleri

Gazi Hazretleri bugün Amerikan tayyarecilerini Yalovada kabul edecekler

Boardman kahramanlığının safahatını büyük bir tevazula anlatıyor

Diyor ki "Benzin ve tayyare olduktan sonra, insanlar Nevyorktan Istanbula pek âlâ gelebilirler,,

Gazi Hz. misafir tayyarecileri bugün kabul buyuracaklar

Nev-York — İstanbul hava seferinin kahramanları dün akşam Perapalas otelindeki dairelerinin salonunda Türk ve ecnebi gazetelerinin mümessilleri ni kabul ettiler.

Saat yedide otelin alt kat salonunda otuzdan fazla gazeteci toplanmış sabırsızlıklabekliyorlardı. İçlerinde üç kadın da vardı. Tam yedide tayyareci Boardman yalnız erkek gazetecileri beklediğini haber verdi. Galiba bazı madamlarm hava kahramanlarını görmek için gazetecilik sıfatından istifade etmelerinden çekiniyorlardı. Maamafih bu tedbir kâr etmedi. Gazeteci olan üç madam gene erkek meslektaşlarile beraber üst kata, tayyarecilerin salonuna çıktılar.

Gazeteciler salona girer girmez büyük bir faaliyet başladı. Boardman'ın gelmesine intizaren herkes en iyi yeri intihaba çalışırken, gazete fotografçıları da hazırlıklarına başlamışlardı.

Beş dakikalık bir intizardan sonra M. Boardman salona girdi.

Şen bir delikanlı

Evvelkigün görülen yorgun, sooluk benizli, pejmürde elbiseli havalar kartalı şimdi değişmiş, temiz bir lâcivert kostüm giymiş, muntazam taranmış, kestane rengi saçları ve müte bessim simasile evinin salonunda misafir kabul eder bir centilmen olmuştu. Misafirlerinin ellerini büyük bir nezaketle sıktı, ve kendisi için boş bırakılan koltuğa oturarak, büyük seferin müheyyiç safahatını anlatmağa başladı. Sözlerini sefaret tercümanlarından Ali Nur B. Türkçeye çeviriyordu:

— Evvelâ Türkiyeden görmüş olduğum hüsnü kabulden dolayı muhterem matbuat vasıtasile teşekkür etmek isterim Gerek erkânı hükûmet, gerek halk, gerek matbuat hakkımızda çok lûtufkârlıklarda bulundular. Cidden minnettarız. Şimdi gazetecilerin suallerine imkân dahilinde cevap vermeğe hazırım. Yalnız şunu söylemek isterim ki Amerikadan hareketimizden evvel seyahate ait hatıralarımızı Nevyork Teimes gazetesinde neşretmek üzere bir mukavele aktetmiştim. Onun için bu mukavelenin harici nen çıkmayan bütü suallere memuniyetle cevap vereceğim.

Boardman gazetecilere büyük geçişin safahatını anlatıyor

İlk merhale : Türkiye

Dün de söylemiştim. Türkiyede onun büyük reisi Gazi M. Kemal Hz. hakkında çok şeyler işitmekte idim.

Epey zamandır. Nevyorktan Türkiyeye kadar bir uçuş yapmayı ve bir vesile ile hem güzel memleketinizin terakki sahasındaki büyük muvaffakıyetleri bizzat görmeği, hem de büyük bir rekor teminini düşünmekte idik. Samimî dostlarımızdan bazılarının maddî muavenetile tayyaremizi düşündüğümüz şekilde hazırlattık, ve Nev-Yorktan alelâde bir surette uçtuk.

Yolda her şey tabiî şekilde cereyan etti ve hiç bir müşkülâtla karşılaşmadan İstanbula kadar geldik. Gelirken vakıâ biraz ıslandık, fakat bunu artık tabiî telâkki etmek lâzımdır. Elbette bu kadar uzun bir seyahatin her safhası daima bir bahar havası içinde geçmez.

Netice itibarile şunu söylemek isterim. Seyahatimiz de fevkalâde bir hâdise olmadığı gibi, bu uçuşumuz da fevkalâde bir şey değildir.

İlk uzun seyahat

Hayatımdan bahsetmek istemezdim, fakat mademki arzu ettiniz, şu kadar söyleyebilirim: Ömrümde fevkalde hiçbir şey yapmadım. On senelik tayyareciyim. 32 yaşındayım, evliyım, bir kızım var. İşte ömrüm.

Arkadaşım Polando da 29 yaşındadır, o da 10 senedenberi tayyarecidir; İkimizin de bu seyahatimiz büyük ilk seyahatimizdir. Bundan sonra başka büyük seyahat için verilmiş kararımız yok. Bunu ancak Amerikaya avdetten sonra kararlaştırabiliriz.

İstanbuldan Hindistana gideceğiz, oradan da belki Japonya ya gideriz. Fakat bu seyahatimizi öyle uzun mesafeler katetmek suretile yapmak niyetinde değiliz. Kısa merhalelerle uçacak ve memleket göreceğiz. Basit seyahatler gibi. Seyahatimiz esnasında tayyaremiz çok mükemmel olduğunu gösterdi. Bugün derhal harekete amade bir haldedir. Katettiğimiz mesafe, tayyare aletlerimizin verdiği neticeye göre, 4984 mildir.

Devamı 2 inci sahifede)

Hediye Müsabakamız

Dün kur'a çektik. Kazanan karilerimiz; numara ve adreslerile kazandıkları hediyelerimizi ve kur'a tafsilâtını iç sahifelerimizde bulabilecekler dir.

Boardman ve arkadaşı Polando gazeteciler arasında

Dünya Küçülüyor

Yirmi sekiz sene evvel Orville Wright ve Wilbur Wright namında iki kardeş, Amerikada South Carolina'da kâin Kitty Howk kasabasında müstakbel nesillerin tayyare namı verecekleri garip bir âlet icat etmişlerdi. Bu âletle tecrübeyi hangisinin yapacağını tayin etmek için iki kardeş aralarında kur'a çekmişler ve kur'a da Orvolle'e isabet etmişti. Orville yüzü koyun tayyarenin içine yattı. Kanatların üstündeki motörler tahrik edildi. Tayyare bundan sonra, bir tepenin yamacından aşağı on beş metre kadar tekerlekleri üzerinde yuvarlandı ve havalanarak kırk metre uçtuktan sonra aşağı indi. Orville Wright tayyare havada iken denizde yüzen bir insan gibi, muvazeneyi muhafaza etmek için elleri ve ayaklarile Wright kardeşlerin icat ettikleri karma karışık âletleri idare ediyordu. Bugünkü mikyaslara göre, çocuk oyuncağından ibaret olan bir iş yapılmış, fakat tayyare ile ilk uçuş tecrübesi de muvaffakıyetle başarılmıştı.

Yirmi sekiz sene sonra Boordman ve Polando namında iki Amerikalı, Wright ismini taşıyan bir motörün tahrik ettiği bir tayyare ile 49 saat 18 dakikada 4,984 mil mesafeyi kattettikten sonra Nevyorktan İstanbula gelmişlerdir. Tayyareciliğin çeyrek asır gibi kısa bir zaman zarfında tekâmülünü bu iki hâdisenin muhayesesi en vazih bir şekilde tebarüz ettiriyor.

Amerikalı tayyarecilerin İstanbula gemeleri, bir takım maruf Fransız tayyarecilerinin şehrimizi ziyaretleri zamanına tesadüf etmesi, İstanbula bir tayyare bayramı gününü yaşattı. Daha garip bir tesadüf şudur ki,Nevyorktan İstanbula uçmak la uzak mesafe uçuş rekorunu kıran Amerikalı tayyareciler, burada düne kadar aynı rekoru muhafaza eden Fransız tayyarecisi Costes ile mülâki olmuşlardır.Esasen tayyarecilik o kadar seri bir hatve ile tekâmül ediyor ki, kimsenin herhangi bir rekoru uzun müddet muhafaza etmesine imkân yoktur.

İstanbula en uzun uçuş daha geçen mayısta Londradan yapılmıştı. 3 mayısta Neville Stack namında bir İngiliz bir uçuşta 2000 mil katederek İstanbula geldiği zaman, bu muvaffakıyet karşısında hepimiz hayret içinde kalmıştık. Bunun hayranlığı içinde şimdi Boordman ve Polando Amerikadan İstanbula uçmuşlardır. Yirmi sekiz sene geriye bakınca, Wright kardeşlerin muvaffakıyetli uçuş tecrübesi bir çocuk oyuncağı manzarası arzettiğine göre, acaba yirmi sekiz sene sonra Nevyork - İstanbul uçuşu nasıl bir manzara arzedecek?

Yaradılışlarından beri insanların en büyük hırsı, tabiata karşı hâkimiyetlerini temin etmektir. Medeniyetin bir ölçüsü de insanın tabiata karşı hâkimiyetinin derecesinden ibarettir.

Denizin dalgalarını arzusuna rameden insan, havanın fethile tabiatle mücadelesinin yeni bir merhalesine varmış oluyor. Bu yolda atılan her adım dünyayı maddeten degilse de manen bir o kadar küçültüyor. Amerikalı tayyareciler parlak muvaffakıyetlerile Amerikayı bize iki günlük mesafeye kadar yakınlaştırmışlardır. Çünkü mesafelerin bir ölçüsü -ve hakiki ölçüsü de- zamanlardır. Bir zamanlar Bağdat kırk günlük yoldu. Şimdi birkaç saatliktir. Amerika dün bizden bir haftalık mesafe ile ayrılmıştı. Şimdi aramızda iki günlük mesafe vardır.

Dünyanın bu küçülüşü ve memleketlerin biribirine yaklaşışı sulhamı yardım edecek; bir harp âmilimi olacak. Bir İngiliz geçen sene neşrettiği bir eserde tayyarenin en büyük bir sulh ve müsalemet âmili olduğunu iddia ediyor. Çünkü havada hudut olmadığı için milletler arasında ayrılık, gayrılık kalmayacağını söyluyor. Bize kalırsa memleketleri yekdiğerinden ayıran, yalnız harita üzerindeki mevhum çizgiler değildir. İngilizlerin bahsettiği sulh ve müsalemet, ancak havaya hâkim olanların, hâkim olmayanları yutmasile tahakkuk edebilir. Bunun içindir ki tayyare bir sulh âmili kadar da müthiş bir harp silâhıdır. Binaenaleyh Amerikalı tayyarecilerin İstanbula gelişleri bize ihmal ettiğimiz bir vazifeyi ihtar mahiyetinde telâkki edilmelidir. Sivil tayyarecilik bir spor yahut bir münakale ve muhabere meselesi değil, aynı zamanda milli müdafaa meselesidir. Sivil tayyareciliği teşvik etmeliyiz. Tayyare cemiyetinin teşebbüsü ile ve hükûmetin de müzaharetile büyük şehirlerimiz arasında bir posta servisi başlamalı ve bu, bilâhara yolcu nakliyatına teşmil edilmelidir. Amerikalı tayyarecileri bu muvaffakıyetlerinden dolayı tebrik ederken, alâkadarları da şimdiye kadar ihmal ettiğimiz bu milli vazifenin ifasına davet etmeği bir vatan borcu bilir.

Ahmet ŞÜKRÜ

Eytam ve Eramil

Eylül yoklamasına bugün başlanıyor

Eytam, eramil ve mütekaidinin zat maaşlarına ait eylül yoklamasına bu gün başlanacak ve yoklamaya 23 ağustosta nihayet verilecektir. Maaş sahipleri liva numara tertibi ile mensup oldukları malmüdürlüklerine merbut maaş tevziaat mahallerine müracaat edeceklerdir. Bu zevat Beşiktaş kazasında Akaretlerdeki tevzi mahalinde, Üsküdar kazasında Paşa kapısında, Kadıköy kazasında Kadıköy halinde, Beyoğlu kazasında Beyoğlu ve Kasımpaşa mmaş tevzi mahallerinde, Eminönü kazasında Sultanahmet malMüdürlüğünde, Fatih kazasında Eyüp tediye şubesile Fatih tediye şubesinde yoklama muamelelerini yaptıracaklardır.

Yoklama müddeti zarfında müracaat edemiyenlerin yoklamaları 24 ve 26 ağustos akşamına kadar yapılacaktır. Maaş sahipleri iki kıta fotograflarile müracaat edeceklerdir.

Fransız Tayyarecileri

Eskişehire gidip geldiler. Bugün seyhatlerine devam edecekler

Şehrimizde misafir bulunan Fransız tayyarecileri dün sabah saat onda Eskişehre gitmişlerdir. 11,25 de Eskişehre muvasalat eden tayyarecileri tayyare karargâhında Türk tayyarecileri merasimle istikbal etmişlerdir. Öğle yemeğini Eskişehirde yiyen misafir tayyareciler saat 16,30 oradan hareket ve 6,20 da Yeşilköye muvasalat etmişlerdir. Azimet ve avdetlerinde beş tayyaremiz misafirlere refakat etmişlerdir.

Eskişehirde gördükleri hüsnü kabulden dolayı misafirlerimiz pek memnun ve müteheccis olduklarını söylemişlerdir.

Misafirlerimiz bu sabah Yunanistana müteveccihen şehrimizden hareket edeceklerdir.

Matbuat Celsesi

Ikinci nokta; Amerikada, bilmem ne adamlarnı tahtı terbiyelerinde yetişmiş adamdır diye matbuat müdürü umumisi yaptığımız adamın o rada onun ve refikasının bir mecmuacılık hayatları vardır. Bu mecmuaları yüzünden hükûmetin aldığı tedbirleri, Emiyeti umumiyede ve erkânı harbiyede bir tetkik yaparsanız anlarsınız. Onların mahiyetlerini böylece daha iyi kavramış olursunuz.

(Devamı 4 üncü sahifede)

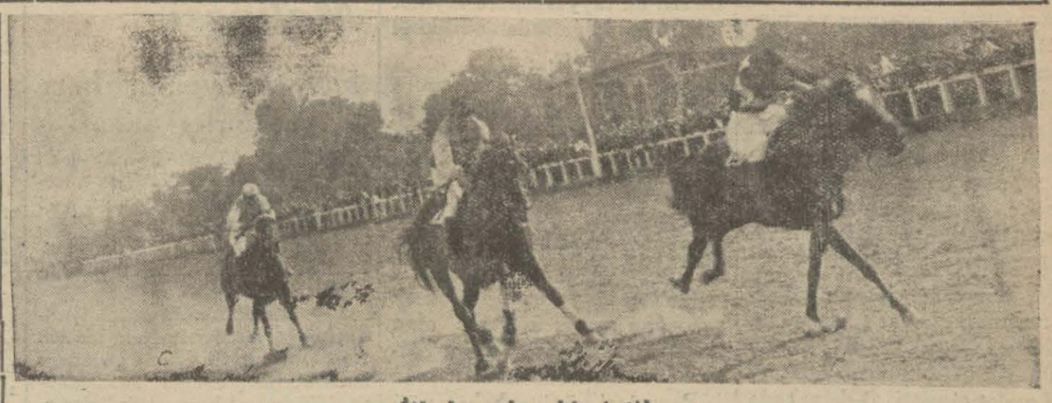

İlk koşudan bir intiba

Dünkü at yarışları

Veli Efendide dün yaz at yarışlarının ilk haftasına başlandı

Yukarda ikinci koşuda birinci gelen at, aşağıda seyirciler arasında M. Reisi Kâzım (sağda) Fahreddin Ps.lar

Yaz mevsimi at yarışlarının dün birinci haftası idi. Veli Efendi çayırı yarış günlerine ait

(Lûtfen sahifeyi çeviriniz)

Turnuvamız bitti

Finalde Sedat Şirinyana yenildi

Yukarda gazetemizin galiplere hediye ettiği kupalar (sağda İngiliz sefiri M. Clork cenapları) aşağıda solda 931 turnuvamızın şampiyonu Şirinyan, sağda iyi oynamasına rağmen mağlûp olan Sedat

Gazetemizin 1931 senesi zarfında tertip ettiği tenis turnuvası dün bitti. Finaller çok heyecanlı oldu ve tek erkeklerde Sedat Şirinyana iyi oynamasına rağmen mağlûp oldu.

(Devamı ikinci sahifede)

Amerikalı tayyareciler

(Başı birinci sahifede)

Bizim kronometromuzla bu mesafeyi tam 49 saat 5 dakikada aldık. Uzun seyahatler tayyarecilikte zor bir şey değildir. Mesele kâfi miktarda benzin alabilecek tayyareler imal edebilmektedir. Onun için uzun seferlere fazla ehemmiyet atfetmek doğru değildir.

Gaziyi ziyaret

Yarın Gazi Hz. ni ziyaret ve arzı tazimata gideceğiz. Bundan ne kadar memnun ve minnettar olduğumuzu anlatamam.

Hayatımızın en güzel dakikaları her halde Gaziye arzı tazimat ettiğimiz anlar olacaktır. Yolda her ikimiz de, münavebe ile uyuduğumuz için uykusuzluktan o kadar fazla müteessir de olmadık.,,

M. Boardman büyük kahramanlığını bu kadar tevazula anlattıktan sonra arkadaşı M. Polando gitmiş olduğu Yeşilköyden avdet etmişti. O da arkadaşının sözlerini tekrar etti.

Ziyafetler

Amerikalı tayyareci misafirlerimiz dün öğleden evvel on bire kadar istirahat etmişler ve öğle vakti Amerika sefarethanesine giderek sefir Müsyü Grow ile beraber Yeniköydeki Amerikan sefarethanesine giderek, orada öğle yemeğini, hususî surette, sefir ve refikasile yemişlerdir. Bazı sefaret erkânı da ziyafette hazır bulunmuşlardır.

Tayyareciler bu sabah on bir de, vali beyle, kolordu kumandanı paşayı, tayyare cemiyetini ziyaret edecek ve öğleden sonra 14,30 da Dolmabahçe rıhtımından motöre binrek Gazi Hazretlerine arzı tazimat için Yalovaya gideceklerdir. Yalovada kendilerine bir çay ziyafeti verilecektir. Akşam kaçta avdet edecekleri belli değildir. Amerika sefirile vali bey ve gazeteciler kendilerine refakat edeceklerdir.

Tayyarecilere şehir namına iki kıymettar halı ve bir gümüş madalye hediye edilecektir. Madalyelerde tayyarecilerin ve şehrin ismi, Nev-Yorktan hareket ve buraya muvasalat tarih ve saatlri yazılacaktır.

Reisicümhur Hazretleri tarafından da tayyarecilere kıymettar iki madalye ihda edileceği haber alınmıştır.

Pazar günü öğleden sonra -17,30 da Amerika sefareti Yeniköydeki sefaret binasında tayyareciler şerefine bir garden parti verecek ve ayni akşam belediye tarafından Taksim bahçesinde büyük bir ziyafet verilecektir.

Halkın tayyarecileri görmek arzusunu nazarı dikkate alan belediye bahçeyi o akşam halka açık bıraktıracaktır.

Pazartesi günü sabahı ve öğleden sonra müze ve camiler gezilecek, akşam saat 21 de tayyare cemiyeti tarafından Perapalas otelinde bir ziyafet verilecektir.

Paristen geçerken

PARİS, 30 (A.A) — Nev-York — İstanbul seferini hiç bir yere uğramaksızın yapmağa çıkan Amerikalı tayyareci Boardman ile Polando, Paris üzerinden geçerken üzerinde "Paris belediye reisine,, ibaresi yazılı bir zarfı bir paraşüte bağlayıp aşağıya atmışlardır. Tayyareciler Amerikan damgasını taşıyan ve Le Bourge tayyare karargâhının hangarlarına yakın bir yerde bulunan bu zarfın içine Nevyork Times gazetesiin bir kaç nüshasını koymuşlardır.

---

canlı manzarasını almış bulunuyordu.

Meclis Reisi Kâzım Paşa Hz. ile refikası Hf. Başvekil Paşa Hz. in refikaları Hf,. ordu müfettişlerinden Fahrettin Paşa, İş Bankası müdürü Celâl Beyle diğer bir çok zevat ve kalabalık bir halk kütlesi yarışı seyretmeğe gelmişlerdi.

Bahsi müştereke rağbet gösteren halkın gişeler önündeki tehacümü görülecek şeydi.

Koşular şu suretle neticelendi:

Birinci koşu

(Satış koşusu) bu koşuya iştirak eden tayların her biri biner liraya satıldı. Üç yaşındaki yerli ve Arap erkek ve dişi taylara mahsus olan bu koşuya 8 tay iştirak etti.

Birinciliği Hilmi Beyin Güler ismindeki kır dişi tayı.

İkinciliği Mandıralı Süleyman Efendinin Tayyarı.

Üçüncülüğü Bozooyuklu İhsan Beyin Yegâne ismindeki tayı kazanmışlardır.

Bu koşunun mesafesi 1200 metre idi. Birinciye 200, ikinciye 75, üçüncüye 25 lira mükâfat verilmiştir.

İkinci koşu

Üç ve daha yukarı yaşta ve 1931 senesi zarfında kazandığı ikramiyeler yekûnu 1500 lirayı doldurmıyan halis kan İngiliz at ve kısraklarına mahsus olan bu koşuya 8 at iştirak ederek birinciliği Fikret Beyin Firg, ikinciliği Müsyü Alioti'nin Frlang Toop'u üçüncülüğü Prens Beyin Pür Biyoti ismindeki atları kazanmıştır.

Mesafesi 1600 metre idi. Birinciye 300, ikinciye 75, üçüncüye 25 lira mükâfat verilmiştir.

Üçüncü koşu

Dört ve daha yukarı yaşta ve 1931 senesi zarfında hiç koşu kazanmamış yerli ve Arap at ve kısraklarına mahsus olan bu koşuya 12 at iştirak etmiştir.

Birinciliği Prens Halim Beyin Semiri, ikinciliiğ Bursalı Halim Efendinin Kır Şahin, üçüncülüğü Sinanlı Necip Ağanın Cemile ismindeki atı kazanmışlardır.

Mesafesi 1200 metre idi. Birinciye 150, ikinciye 75, üçüncüye 25 lira mükâfat verilmiştir.

Dördüncü yarış

(Handikap yarışı) üç ve daha yukarı yaştaki halis kan İngiliz at ve kısraklarına mahsus olan bu yarışa beş at iştirak etmiştir.

Birinciliği Ahmet Beyin Drocourt, ikinciliği Prens Halim Byein Alimari, üçüncülüğü İzmirli Hasan Efendinin Nona ismindeki atları kazanmıştır. iBrinciye 400 liradan maada bu koşuya giren hayvanlar için verilen dühuliye ücretlerinin mecmuu, ikinciye, 75, üçüncüye 25 lira mükâfat verilmiştir.

Beşinci koşu

(Handikap koşusu) dört ve daha yukarı yaştaki yerli ve Arap at ve kısraklara mahsus olan bu koşuya 9 at iştirak etti.

Birincili Fikret Beyin Maltay, ikinciliği Prens Halim Beyin Rüçhan ve üçüncülüğü Bakırköylü Ali Beyin Mes'ut ismindeki atı kazanmıştır.

Bu yarışın mesafesi 1800 metre idi. Birinciye 300, ikinciye 75, üçüncüye 25 lira mükâfat verilmiştir.

Köylünün elindeki buğday

ANKARA, 31 — Buğday meslesi hakkında İktisat Vekâleti tetkikat yapıyordu. Vekâlet tetkikatını bitirmiş, fakat henüz müspet veya menfi bir karar vermemiştir.

Ziraat Bankası İdare Meclisi köylüden alacağı olan beş milyon liranın yerine buğday almayı kat'î surette kararlaştırmıştır.

Alım fiati henüz tespit edilmemiştir. Köylünün, borcuna mukabil vereceği buğdayların tartılması ve depo edilmesi için yeni teşkilât yapılacaktır.

Ziraat Bankası bu buğdayları sattıktan sonra kâr edecek olursa bu kârı köylüye verecektir.

Eğer bu tedbir köylünün vaziyetini tatmin etmezse İktisat Vekâleti Millet Meclisi açılıncıya kadar yni ve başka tedbirleri ihtiva eden bir kanun lâyihası hazırlıyacaktır.

HARİCÎ HABERLER..

Almanyaya yardım müzakereleri hâlâ devam ediyor

Binnefis Almanya da bazı yeni tedbirler aldı

Alman Maliyesi

Hükûmet yeniden bazı tedbirler aldı

BERLİN, 30 A.A. — Başvekil bütün gün, bilhassa iktısadî meselelerle iştigale memur nazırlarla görüşmüştür. Malî mahafilde de büyük bir faaliyet meşhut olmuştur. Bütün mesai şu suretle hülâsa olunabilir:

1 — Devletin, millî iktısadiyatının hey'eti mecmuasını sıkı bir kontrola tabi tutması yoluna girilmeğe karar verilmiş olduğu zannolunuyor. İki hususî komiserlik ihdas olunacağı rivayet edilmektedir: bunlardan birisi İktısat komiserliği diğeri bankalar komiserliğidir. Hususî salâhiyetlere sahip olacak olan bu komiserlerin kendi salâhiyetleri dairesine dahil bütün hususî teşebbüsler üzerinde kontrol ve müdahale hakkı olacaktır.

İktısat komiserliğine büyük bir Alman kimya tröstünün müdürü olan M. Herman Schimtz'in tayin edileceği söyleniyor. Bankalar komiserliğine de Arbeiter Bank müdürü M. Bachem'in tayin edileceği rivayet olunmaktadır. Bankalar komiserliğinin Hamburg maliyecilerinden M. Karl Melchier'in tayini ihtimalinden de bahsediliyor. Bu husus hakkında yarın kat'î bir karar ittihaz olunacaktır.

Hükûmetin bundan başka Alman iktısadiyatını yeniden tensik için umumî plân tarzında bir şey hazırlamağa karar vermiş olduğu da söylenmektedir. Mesele dahilî tenakuzlara ve istihsal ile hali hazırdaki buhrandan ne derece feci bir vaziyette olduğu anlaşılan bankalar teşkilâtı arasındaki ahenksiiliğe çare bulmaktır.

2 — Kısa vadeli ecnebi kredilerinin çekilmemesi için cereyan etmekte olan müzakereler, İngiliz ve Amerikan bankalarile bir itilâfa müncer olmuştur. Bu itilâfın daha şimdiden hemen hemen bütün İngiliz bankaları tarafından kabul edilmiş olduğu mervidir, bilmukabele, bu müzakerelerde Amerika bankalarından yalnız üçünün mümessili bulunmuştur.

Başlıca Felemenk bankaları kredilerin çekilmemesi itilâfını ecnebi dayinlerin Almanyada yatırılmış olan kredileri bir bankadan diğer bir bankaya devretmek hakkına malik olmaları şartile kabul etmişlerdir. İngiliz murahhasları, bu noktadan itilâfgrizane davranmışlardır. İtilâfa iştirak etmiyen ecnebi bankaları, kredilerini çekmek hususunda ısrar eyledikleri takdirde sermayelerin muhaceretine mâni olmak için hususî tedbirler ittihaz olunacağı söylenmektedir. Hini hacette Almanya, harice yapılacak tediyat için bir moratoryom ilân edecektir.

3 — İhtiyaç hâsıl olduğu takdirde harice yapılacak tediyat için bir moratoryom ilân edilmek suretile takviye edilecek kredilerin çekilmesi hususunda hâsıl olacak itilâf, dahilî moratoryomun büsbütün kaldırılmasına medar olacak ve bu da ihtimal pazartesiden itibaren yapılacaktır. Tedavülü fazlalaştırmak için hafta nihayetinden evvel yeni bir takım karanameler neşrolunacaktır.

Kabul ve teminat bankası veyahut Escompte-or bankası tarafından temin edilmiş olan çeklerle poliçelerin ibraî kıymeti olacaktır. Kabul ve teminat bankasının sermayesine 80 milyon markla iştiraki evvelce kabul etmiş olan Almanyanın bundan başka bankaların iştirak hissesi üzerine 60 milyon mark avans daha itina edeceği söylenmektedir Yeni müessesenin, Almanyanın bu teminatı sayesinde, bankalara ve iktısat âlemine takriben bir milyar mark arzedebileceği tahmin olunuyor. Diğer taraftan muamelâtın kat'î ahkâm ve nizamata raptı Rayhişbankın kasasına tahminen 200—250 milyon mark para girmesini intaç edecek ve bu da bu bankanın tedavülde bulunan para miktarın 600 milyon markın 800 milyon marka çıkarmasına medar olacaktır.

4 — Tassaruf sandıkları için şayanı memnuniyet bir hal sureti bulunamamıştır. Tediyatın tahdidi tedbirinin muhafazası birçok halk tabakalarını müteessir edecek, bu da gerek sağ ve gerek sol cenah müfritlerinin propagandalarının tesbil edecek bir âmil olacaktır.

Diger tavsiye ve tedbirler

BERLİN, 30 A.A. — Yeni ihdas edilmiş olan maliye komisyonu, bilhassa Alman parasına olan itimadı sarsacak mahiyetteki bütün projeler aleyhine bir karar vermiştir. Maamafih kamisyon banknot tedavülünü iktısadî zaruretlere tatbik etmek için Rayhişbank nizamnamesinde arzetmekte olduğu bütün imkânlardan istifade etmek lüzumuna kail bulunmaktadır. Komisyon icap ettiği takdirde iskonto fiyatının tezyit edilmesi ve fakat bu hususta mübalağa ve ifrata kapılmamak lâzımgeldiği mütaleasındadır. Mevcur döviz stoklarını ihtiyatla kullanmak ve Rayhişbank kaimelerinin ihracına mâni olmak iktıza eder. Komisyon seyahat resmi hakkındaki emir nameyi tenkit etmiştir.

Bankalar müşkülât içinde

BERLİN, 30 A.A. — İmperatorluk kabinesi dün akşam müşkülât içinde bulunan bazı bankalara ve müesseselere para verilmek suretile yardım edilmesi projesini tetkik etmiştir. Bu meyanda Almanya-Cenubî Amerika bankası vardır. Hemen hemen bir asırlık bir müessese olan Meyersfeld de Brunswiçk hususî bankası rediyatını tadil ve bir konkordato talep etmiştir.

1 Ağustos

Her hükûmet komünist nümayişlerine karşı tedbirler alıyor

PARİS, 30 A.A. — Hükûmet ve alâkadar makamlar, bir Ağustos münasebetile Fransa'da yapılması muhtemel nümayişlere karşı alınması lâzımgelen ihtiyatî tedbirleri karar laştırmışlardır. Herkesin gelip geçtiği yollarda alaylar ve mitingler tertibi, ziyankârlık olmak üzre vukubulacak hareketlerin, çalışmağa mâni olmak hususundaki teşebbüslerin men'i, nümayişlere iştirak edecek ecnebilerin derhal memleket haricine çıkarılması bu tedbirler cümlesindendir.

Sovyetler ve Bade hükûmeti

CARLSRUHE, 30 A.A. — Neşredilen bir kararname dahiliye nazırına Bade müessesesleri tarafından Sovyet Rusyaya yapılan emtia teslimatına ait tediyatı dokuz milyoni vermektedir.

Bir ticaret filosu satılık

LONDRA, 30 A.A. — Daily Expres cihan seyrüsefain kumpanyalarının en mühimmi olan Royal Mail Steam Packet kumpanyasının ticaret filosunun hepsini veya bir kısmını satılığa çıkaracağını resmen istihbar eylemiş olduğunu yazıyor.

Berlin belediye reisi

PARİS, 30 A.A. — Berlin belediyesine kadar garanti etmek mezuniyetiye reisi ile belediye meclisi murahhas heyeti Lyon'a gelmişlerdir.

Avusturalya- Ingiltere yolunda

BATAVİA, 30 A.A. — Avusturalyalı tayyareci Mollison, Singapura hareket etmiştir.

Zeppelin Kutupta

Evelki gün Moskovaya avdet etmiş olacaktı

MOSKOVA, 30 A.A. — Graf Zeppelin, aşağıdaki telsizi göndermiştir: "30 temmuz sabahı Leningrad'da bulunacağız."

MOSKOVA, 30 A. A. — Zeppelinde bulunan Tass ajansı muhabiri 24 saat müddetle balonun telsiz munakalâtının inkıtaa uğramış olduğunu bildirmiştir. Hava, uçuşa müsaittir. Herşey yolundadır.

Bu haberde şöyle deniliyor: 28 temmuzda sislę örtülü olan şimal arazisi üzerinden uçtuk. Sis, orada kışlamakta olan M. Ouchkov'un kumandası altındaki grubu bulmamıza mâni oldu.

Bunu müteakip balon, Taimyr yarım adasına, daha sonra Dikson adasına teveccuh etti. Burada Ouchkov'e ait olan paketler paraşutlarla aşağı indirildi.

29 temmuzta Zeppelin yeni Zembb'e vâsıl oldu ve orada filimler çevrildi.

Şimdi Kanine burnundan Askangel ve Leningrad'a doğru yol aliyoruz, bu son mahalle 30 temmuzta 5 ile 6 arasında vâsıl olacağımızı ümit ediyoruz.

Bir kâşifin notları bulundu

ERLİN, 30 A.A. — Groenland'da bulunmakta olan Alman kutup hey'etinden gelen bir habere göre memleketin garp tarafında kışlık istasiyon yakininde kâşif Wegner'e ait olan ve mumaileyhin 10 eylûl 1930 tarihine kadar kaydetmiş olduğu ilmî notları muhtevi bulunan bir seyahat cüzdanı bulunmuştur.

Turnuvamız bitti

(Başı 1 inci sahifede)

Tek kadınlarda Miss Wittall rakibi Miss Armitage i mağlûp etti. Küçükler arasında tek erkekler maçını geçenlerde yazdığımız gibi Semih Süreyya Bey kazandı. Çift erkekler de Mehmet Karakaş - Gonuway ekibi Suat - Sedat ekibine yenildi. Maçları gayet elit bir tabaka takip etti.

Sabahleyin ilk maç oalrak küçük tek erkekler maçı yapıldı. Bunun finalistleri çok küçük ve yeni tenisçi olan Mahmut Şerifle rakibine nisbeten eski ve tecrübeli olan Semih Süreyya arasında idi.

Ilk seti Semih Süreyya 4-6 kazandı. İkinci sırasını 6-1 kaybetti, üçüncüsünü 3-6 kazandı. Bu suretle 1931 senesi Milliyet tenis turnuvasının gençler tek şampiyonu oldu.

İkinci maç muhtelit büyükler maçı idi. Bu maça da Miss Patsikokis-Chirinyan, Miss Armitage - Sedat girdiler ve Miss Patsikakis ve Partneri iyi ve teknik bir oyunla rakipleri olan Miss Armitage ve Partenerini 6-2 6-2 yendiler..

Bunları müteakıp gençler dabl şampiyonası yapıldı. Buna da Semih Süreyya - Orhan Fikri ve Hasan Nuri - C. Fresco girdiler. Maç Semih Süreyya ve Partenerinin lehine olarak 6-4, 2-6, 6-3 şeklinde bitti ve bu çift turnuvamızın dabl küçükler şampiyonu oldu.

Bu maçtan sonra müsabakalar yemek yemek için tatil edildi.

Saat 2,5 de tekrar başlandı ve bunun günün ve senenin en mühim maçı tam saat 2,5 da başladı.

Sedat - Şrinyan

Bu maç çok mühim olduğu için karilerime setlerin geymlerile beraber anlatacağım.

Oyuncular sahaya çıktığı zaman Şirinyan asabi gözüküyor, buna mukabil Sedat çok sakindi. Oyun başladı. İlk servis Sedatta.. Oyun o kadar mütevazin gidiyor ki, bir sayı Sedat alırsa bir sayı da Şirinyan alıyor. Böylelikle devam ederken nihayet geymi Sedat aldı. İkincisi başladı oyunda aynı intizam var. Geymi de Sedat aldı. Bunndan sonra geymileri -Sedadın faik olmasına rağmen- seti Şirinyan 6-2 bitirdi. Bu seti müteakıp her iki oyuncu da sahadan çıktılar ve beş dakika kadar stirahat ettiler.

Tkerar oyun başladı. Ilk geymi Sedat aldı, ikinciyi Şirinyan üçüncüyü Sedat, dördüncü Şirinyan, beşinci Şirinyan altıncıyı Sedat, yedinciyi Sedat, sekizinciyi Şirinyan, dokuzuncuyu Şirinyan, onuncuyu Sedat, on birinciyi Şirinyan ve on ikinciyi de Şirinyan alarak 7-5 geym le ikinci seti de kazanmış oldu.

Üçüncü set başlar başlamaz Sedat hâkimiyeti ele aldı ve 6-0 sayı ile seti bitirdi.

Bu şekle göre vaziyet iki sete karşı bir set idi.

dördüncü set başladı:

Birinci geymi Şirinyan, ikinciyi Sedat, üçüncüyü Şirinyan dördüncüyü Sedat, beşnciyi Şirinyan, altıncıyı Sedat, yedinciyi Şirinyan, sekizinciyi Şirinyan, dokuzucuyu Sedat ve onuncuyu Şirinyan aldı, neticede 4 e karşı 6 geym ile Şirinyan bu seti ve şampiyonluğu almış oldu..

Maçı müteakıp müsabıkların fikirlerini sordum. Şirinyan şöyle söyledi:

— Sedat çok kafalı daha doğrusu taknikli bir oyun oynadı. Daima atak yaptığı ve fileye çıktığı zaman avantage kendisinde idi.

Fakat fileye çıkmak ekseriyetle yorucu olduğu için gerilere yetişemiyordu. Işte bu sebepledir ki mağlûp oldu.

Sabahleyin Shisete oynadım.. Daha seri oynadığım ve rakibimin çürük noktasını daha iyi gördüğüm için kazandım. Sedat bu kadar çabuk oynamıyor ve çürük noktaları iyi görmüyordu. Bunun için orada da mağlûp oldu.

Sedada karşı yaptığım oyunlardan memnun değilim. Eğer hariçten bir oyuncu olsa da onu mağlûp etsem tabiidir ki çok sevinirdim.

Maamafih Sedat bu sene mağlûp olmasına rağmen çok iyi oynuyor.

Sedadın fikri:

— Birinci setin başları ve üçüncü ve dördüncü setin sonu müstesna olmak üzere oynadığımız oyuna tenis denmez. Şirinyanın bir kaç seneden beri galbiyetleri arasında ara sıra mağlûp olan yegâne benimdir.

Maçlardan evvelki yapılan kritiklerde benim kazanmamın lâzım geldiği söyleniyordu. Büyük ümitlerle sahaya çıktım. Kendimden çok emindim ve başlangıçta fevkalâde oynadım. Son günlerde ahvali sıhhiyemin bozukluğu üçüncü geymden sonra birden bire durgun oynamama sebep oldu ve hasmim ilk seti kolaylıkla aldı. Beş dakika istirahat beni biraz düzeltti. Tekrar sahaya çıktığım zaman azamî gayretle çalıştım. Fakat maalesef bu seti de kazanamadım. Üçüncü sette galibiyet kazanmaktan ziyade o seti almak için çalıştım ve muvaffak oldum. Dördüncü sete başladığım zaman gayesetlerin müsavatı idi. 4-4 de kadar herkes servis kaybederek geym aldılar. Son iki geymi de kendi hatalı oyunum yüzünden kaybettim. Umumiyetle maçtan memnun değilim. Iyi oynadım fakat şanssızlıktan kaybettim.

Bu maçlar yalnız bir hatamı istik balde tashh etmeme yardım etti. O da atak oyunumu ıslah etmek...

u oyundan sonra tek kadınlar maçı yapıldı. Bu maçın finalistleriMiss H. Whittall ile Miss K. Armitage idi. Miss Armitage rakibesine nazaran çok yeni bir oyuncudur. Halbuki Miss Whittall eski ve çok tecrübelidir. Netekim küçük oyuncu bütün gayretine rağmen bu tecrübeli oyuncunun önünde dayanamadı ve neticede Miss Whittall 6-4, 3-6, 6-2 olarak kazandı.

Bu maçtan sonra da turnuvamızın son maçı yapıldı

Bu Sedat - Suat çifti ile M. Karakaş - Gannuway arasında idi.

Maç çok heyecanlı oldu. Çünkü rakiplerden biri Istanbul şampiyonu, diğeri de Ankara şampiyonu idi. Uzun br çekişmeden sonra Suat - Sedat ekibi 6-2 6-0, 3-6, 6-3 geym yaparak gazetemizn 1931 senesi turnuvasının dabl şampiyonu oldular.

Müsabakalardan sonra Ingiliz sefiri Sir Corc Klark Cenapları ve gazetemiz namına atletzm federasyonu reisi Bürhaneddin Bey kupaları galiplere verdiler ve ayrı ayrı hepsini tebrik ettiler.. Bu suretle gazetemizin tertip etmiş olduğu 1931 tenis turnuvası bitmiş oldu. Galpleri tekrar tekrar tebrik ederiz.

Deniz yarışları

Dün Beykozda Istanbul kürek şampiyonluğu müsabakası yapıldı. Yarışlarda C. H. Fırkası Istanbul reisi Cevdet Kerim Beyle Türkiye idman cemiyetleri ittifakları merkez umumîsi reisi Samsun meb'usu Ali Rıza Bey ve daha bir çok zevat vardı. Müsabakalar çok heyecanlı idi. Çünkü dört beş seneden beri şampiyonluğu muhafaza eden Galatasaraylılar bu sene karşılarında pek kuvvetli rakip buldular ve neticede şampiyonluğu Beykozlulara bıraklara bıraktılar.

Tek çifte müptediler: Mesafe 1200 metre

1 — Galatasaray 6,16,4 : 2 — Galatasaray

Iki çifte müptedi erkekler: Mesafe 1600

1 — Beykoz 8,35,3/5 2 — Galatasaray

Iki çifte dirsekli erkekler:

1 — Galatasaray 7,38 2 — Beykoz.

Üç çifte müptedi erkekler de bütün müsabıklar yanlışlıkla şamandıra harici geçtiklerinden jüri heyeti müsabakayı tekrarlattı ve bu defa gene ihtilâflı olduğu hakem heyeti Galatasarayın çapariz verdiğini iddia etti

Jüri heyeti bunun üzerine vaziyeti tetkik etti ise de bir karar veremedi.

Bir çifte Hanımlar: Mesafe 800

1 — eykozlu Nevin Hanım 4,43 2/5 2 — Beylerbeyi

Kdemsiz iki çifte:

1 — Beykoz 5,40 1/5 2 — Galatasaray

Üç çifte Hanımlar:

1 — Beylerbeyi 8,21,6 2 — Galatasaray

Kıdemsiz iki çifte dirsekli

1 — Beykoz 7,19 1/5

Tek çifte kıdemsiz

1 — Fenerbahçe 5,39 1/5 2 — Beykoz

Iki çifte Hanımlar:

1 — Beykoz 6,5 2 — Galatasaray

Üç çifte kıdemsiz.

1 — Galatasaray 8,21 1/2 2 — Beylerbeyi

Iki çifte dirsekli Hanımlar:

1 — Fenerbahçe 5,22 2 — Beykoz

Padil bot müsabakalarında tek çiftede Anadolu iki çiftede de diğerleri diskalifye oldu

Hanımlar arasında padl bot:

1 Beykoz

Bu neticelere göre Istanbul kürek şampiyonası bitmiş oldu. 13 puvanla Beykoz birinci 11 puvanla Galatasaray ikinci 7 puvanla Fenerbahçe üçüncü oldu.

M. Ö.

Darülfünun - İlerispor

Rusyaya gidecek Darülfünun takımı dün de antrenmanlarına devam etmiş ve Kadıköy Fener stadında İlerispor klübile karşılaşmıştır.

Saat 18,5 ta sahaya çıkan Darülfünun takımı şu şekilde teşekkül etmişti:

Rıza,
Saim, Hüsnü,
Suphi, Sadi, Reşat,
Niyazi, Hakkı Alâ, Muzaffer, Reibi.

İlerispor takımı da şu oyunculardan terekküp etmekte idi.

Adnan,
Memi, Hayrullah,
Cemil, Mesalim, Ziya,
Şükrü, İhsan, Zeki, Hüsnü, Rasim.

Yeni antrenör Mr. Fred de bu oyun esnasında hazır bulunmakta idi.

Darülfünun takımının hâkimiyetile başlıyan oyun biraz sonra tevazün kesbetti. Ve bu esnada Niyazi bir kafa vuruşile takımın hesabına ilk golü kaydetti.

İlerispor takımı genç oyuncularden terekküp etmesine rağmen mukabil tarafın hâkim kuvveti altında gene akın fırsatları buluyordu.

İlerispor aleyhine ikinci ve müteakıben üçüncü ve dördüncü goller olduktan sonra, İlerispor da bir gayret görüldü ve oyun canlanmağa başladı.

Birinci haftayimin sonlarına yakın antrenörün tensibile İlerispor bekler ve kalecisi mukabil taraftaki arkadaşlarile yerlerini dğiştirdiler. Bundan sonra daha heyecanlı bir şekil alan oyun esnasında Darülfünun kalecisi iki gol yedi. ve oyun bu suretle samimî bir şekilde neticelendi.

SON DAKİKA

Istanbul Sporla Izmir "Karşıyaka berabere kaldılar

İZMİR, 31 (A.A) — Şehrimizde bulunan İstanbulspor takımı bugün üçüncü ve sonuncu maçını Karşıyaka Spor klübü ile yaptı.

Oyunun 25 inci dakikasında Karşıyaka Spor klübü sol açığı İstanbulspora bir gol yapmışsa da hakem ofsayt olduğunu söyliyerek oyuna devam ettirmiştir. Birinci devrenin hitamına bir dakika kala İstanbulsporlular çekilen bir kornerden istifade ederek bir gol yaptılar ve fakat bunun dahi oofsayt olduğu hakem tarafından ilân edildi ve devre 0—0 berabere bitti.

İkinci devrenin 17 inci dakikasında Karşıyaka Spor aleyhine bir frikik cezası verildi. İstanbulsporlular bunu kolaylıkla gole tahvil ettiler.

Oyunun hitamına 5 dakika kala İstanbulspor aleyhine bir serbest vuruş cezası verildi. Karşıyaka Spor sağ açığı İsmail bunu gole tahvil ederek beraberliği temin etti. Ve bu golün tesirile açılan İzmirliler beş dakika sonra ikinci gollerini de yaptılar. Fakat İstanbulspor hâkimiyeti ele almakta gecikmedi ve pek az bir zaman sonra beraberlik sayılarını yaptılar, bu suretle oyun 2—2 berabere neticelenmiş oldu.

Gazetelerin neşriyatı takip edilecek

ANKARA, 31 — Yeni Matbuat Kanununun tatbik sahasına girmesile beraber, Adliye Vekâleti gazetelerin neşriyatını adım adım takip edecektir.

Tetkikatın sıkı bir surette icrasını temin için İstanbul Müddeiumumiliğine merbut hususî bir büro teşkil ve gazetelerin neşriyatı burada kontrol edilecektir. Bu büroya dört müddeiumumî muavini memur edilecektir.

Diğer taraftan Vekâlet Ceza İşleri Müdürlüğüne merbut olarak yeni bir Matbuat tetkik bürosu ihdas edilmesi de düşünülmektedir. Bu büronun âmiri Ceza İşleri Müdür Muavini unvanile çalışacaktır.

Belediye malî bütçenin martta başlamasını isteyor

Ekonomi

Balkan konferansı için hazırlıklara başlandı

Komisyon, Balkan memleketlerini alâkadar eden mesaili görüşüyor

Balkan konferansı için Ticaret Odasında bir komisyon teşkil edilmişti. Komisyon mesaisine başlamıştır. Balkan Ticaret konferansında Balkan memleketlerinin alâkadar eden müşterek meseleler görüşülecektir.

Bu meselelerin başlıcasını Balkan Ticaret Odası, Balkan borsası teşkil edecektir.

Komisyon Balkan memleketlerinde yetişen tütün, halı, afyon, deri maddeleri üzerinde tetkikata başlamıştır.

Balkan mmleketlerine dair iktisadî bir eser yazılması için müsabaka açılmıştır. Bu müsabakaya Ticaret Odası raportörü Hakkı Nezihi B.de iştirak etmiştir.

Buğday fiatleri

Buğday fiatlarındaki düşüklük devam ediyor. Dün borsada yumuşak buğdaylar 5 buçuk kuruştan muamele görmüştür. Trakyadan gelen haberlere göre Yunanistana buğday ihracına başlamıştır. Yunanistan daha ziyade sert buğday satın alıyor.

İngiliz mensucat fabrikatörleri gelecek

İngiliz mensucat fabrikatörlerinden mürekkep bir grubun memleketimizi ziyaret edeceği bildirilmiştir.

Ticaret Odası şimdiden hazırlıklara başlamıştır. Oda bu münasebetle başlıca ihracat maddelerimiz için İngilizce bir kitap çıkaracaktır.

Fransanın haricî ticareti

PARİS, 30 (A.A) — Fransanın 1931 senesi ilk sömestrine ait olan haricî ticareti şudur: İthalât 23,201,864,000 frank. Geçen senenin ayni devresinde ithalât miktarı 26 milyar 831,721,000 frank idi. Ihracat 16,324,583,000 frank, geçen seneki miktar 22 milyar 627,623,000 frank idi.

Fransada buğdayın temevvücüne mâni olmak için

PARİS, 30 (A.A) — Ziraat nezareti buğday fiatında görülen sebepsiz ve hadsiz temevvüçler karşısında bir tebliğ neşrederek bu vaziyete nihayet vermek için kanunda muayyen müeyyideleri ve cezaî hükümleri kat'î bir surette tatbik edeceğini bildirmiştir.

Belediyede

Kaymakamlar İçin..

Kazalar dahilinde konaklar yapılacak

Bu sene belediye bütçesine kaymakam konakları için 9 bin lira tahsisat konulmuştur. Bu para ile bu sene yalnız Yalovada kaymakam için bir konak yaptırılacaktır. Buna mukabil kaymakamdan mutedil bir kira almacaktır. Gelecek seneler, diğer kazalarda kaymakamların ikametleri için konaklar inşa edilecektir.

Bütçe

Belediye ve idarei hususiye bütçelerinin bir haftaya kadar geleceğine dair malûmat gelmiştir. Yeni bütçe muhteviyatı üzerine derhal bir mesai programı yapılacak ve derhal tatbikata başlanacaktır.

Bütçenin daha evvel geleceği tahmin edilerek hiç bir işe başlanmamıştı. Fakat, bütçenin geciktiği nazarı dikkate alınmış, bazı müstacel işlerin tehhürüne meydan verilmemek üzere daimî encümen mes'uliyeti deruhte ederek bütçede bulunan bazı işleri yapmıştır. Bütçenin bu kadar gecikmesinden inşaatın son bahara kalacağı muhakkaktır.

Belediye ve idarei hususiye bütçelerinin en mühim kısmı inşaata taallûk ettiği için bu faaliyetin en ziyade müsait bulunan yaz günlerinde gösterilmesi lâzım geliyor.

Bunu nazarı dikkate alan belediye, belediye malî senesinin inşaat mevsimi nazarı dikkate almarak meselâ mart bidayetinde başlaması için hükûmete müracaat etmek üzere şehir meclisinden bir karar alınması düşünülüyor.

Meccanen tedavi

Belediye bütçesi gelir gelmez tayin edilecek yeni hekimler fakirlerin tedavisine başlıyacaklardır.

Belediye alacağı bu yeni ve hayırlı tedbir ile İstanbulda tedavisiz, bakımsız şehirli kalmamasına dikkat edilecektir.

500 lâmba daha..

Belediye, sokaklara 500 lâmba daha ilâvesi için elektrik şirketile temasa girişmiştir. Bu tesisatın masarifi, senelere taksim edilerek belediye tarafından taksitle şirkete tesviye edilecektir. Bu sene belediye bütçesinden tenviratı umumiye için 220 bin lira tahsis edilmiştir.

Etıbba Odası

Dün altı aylık içtimaını aktetti

Etibba odası mutat altı aylık içtimaını dün saat on dört buçukta eski Türk ocağı binası salonunda ve reis tevfik Salim Paşanın riyasetinde aktetmiştir.

Tevfik Salim Paşa içtimaı açar açmaz altı aylık devrei faaliyetin kısa bir hülâsasını yaptı ve kazanç vergisi lâyihasının doktorlara müteallik ahkâmı hakkında yapılan teşebbüsleri izah etti.

Tevfik Salim Paşa Ankara ya gidilerek hüaûmete bu vergi hakkındaki noktai nazarlarının anlatıldığını, diğer odaların ve tıp cemiyetlerinin mutalaaları alındığını, İzmir ve konya odalarının da kendi noktai nazarlarıne iştirak ettiklerini anlattıktan sonra lâyihaya konulan yeni maddelerin doktorlarla tahakkuk memurları arasındaki daimi anlaşamamazlığın önüne geçilmesi emelile vazedildiğini söyliyerek hükûmetin noktai nazarlarını nazarı dikkate aldığını, lâyihayi tadil ettiğini bildirmiştir.

Tevfik Salim Paşanın içtimaa gelenlere verdiği izahata nazaran, yeni yapılan tadilât mucibince doktorlar isterlerse mesken bedeli icarının ve kabineleri bedeli icarının nısfı yekûnundaki sabit kazanç vergisini kabul, isterlerse beyanname usulünu tercih edeceklerdir. Fakat bunlardan hangisinin kabul edildiği bildirilmiş ise o şekil beş sene devam edecek, beş seneden evvel vergiye itiraz olunamıyacaktır.

Etıbba odası bu şasta da itiraz etmiş ve beş sene müddetin iki seueye indirilmesini, bir şehirden diger bir şehre nakleden bir doktorun ilk kabul ettiği vergiden feragat edebilmesi kaydının, yani İstanbuldan başka bir şehre nakleden bir doktorun İstanbulda kabul ettiği şekilde vergi vermekle mükellef tutulması mecburiyeti olmadığının kanuna ilâve edilmesini istemiştir. Fakat henüz bu ikinci teşebbüs neticelenmemiştir.

Tevfik Salim paşanın bu izahatından sonra celse altı ay zarfında vefat eden oda azasının hatırasını taziz için beş dakika tatil edilmiş, müteakiben doktorların ihtisas meselesi mevzuu bahs olmuş, Tsvfik Salim paşa kimlere mütehassis denileceğinin kanunda müserrah bulunduğunu, mütehassıslıkların tasdiki için etıbbanın vesikalarının vekâlete gönderildiğini, tesadüf edilmeyeceğini izah etti.

Bundan sonra bazı azanın taksitlerini vermedikleri mevzubahs olmus, Tevfik Salim paşa bunların cezalandırılması cihetine gidileceğini bildirmiş ve hifzissıhha kanununun bir maddesi hakkında azanın nazarı dikkatini celp edilmiştir. Bu madde mucibicince doktorlar bir takım hastalıkları hükûmete ihbar mecburiyetindedirler. Halbuki bir takım dokto ların bu maddeee riayet etmedikleri görüldüğünden oda doktorlara bu şarta riayet edilmesini tavsiye etmiştir.

Bütün bunları müteakip azaya beynelmilel mesleki tababet cemiyetine Türk etibbasının duhulü için tetkikat ve teşrini evvel ictimaında oda intihabı için istihzarat yapıldığı tebliğ edilmiş, altı aylık hesap raporu da okunarak içtimaa nihayet verildi.

Istanbul cuma günleri nasıl eğleniyor?

Büyükadanın tur yolunda..

Ada, iyi hoş amma, tenhalık ona hiç yaraşmıyor

Sabah doktoru.. sabah doktoru..—Adalardan bir yar gelir..—Sayfiyeler bomboş... — Zendost papas — Eşeğin zekâsı...

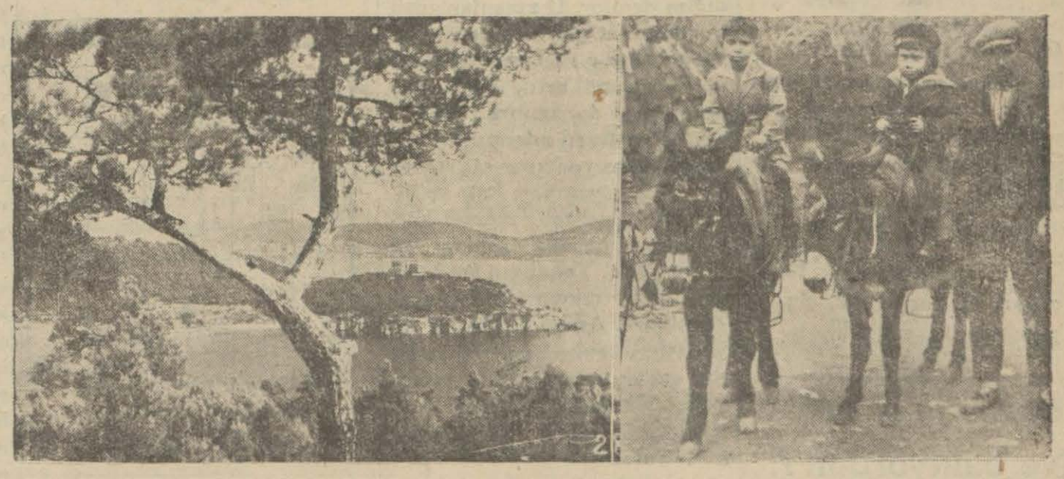

Adalar ve merkep gezintisi

— Sabah doktoru.. Sabah doktoru?..

— Hay gidi doktor hay...

Eğer bugünlerde, erkenden sokağa çıkmak itiyadında değil seniz, mümkün değil "sabah doktoru,, nun kim olduğunu bilemezsiniz. Ben de daha bu sabah, öğrendim.

Bakınız nasıl: Saat 6,5 la 7 arası.. Bayazıt meydanında tramvay bekliyordum. Dükkânların çoğu henüz açılmamış. Tramvaylar, tek tük fasıla ile işliyor. Sokaklar, nisbeten tenha...

Sıra kahvelerin önüne geldiğim zaman bir vaveylâdır koptu:

— Sabah doktoru... Sabah doktoru!

— Doktora para verme efendi.. Sabah doktoruna gel!

İçi tepeleme karpuz dolu bir muhacir arabası.. Etrafına bir sürü adam toplanmış sokak ortasında hatırhatır karpuz yiyorlar.

Meğer, bu sabah doktoru, karpuz değil mi imiş?

Aç karnına yenilen karpuz, gûya mideyi,böbrekleri filân te mizlermiş te, insanı doktora muhtaç etmezmiş... Siz buna inanmazsanız da inananlar pek çook. Karpuz arabasına yapılan hücumu, içindekilerin adeta yağmaya uğrarcasına nasıl kapışıldığını görseniz, halkın böyle reklâmlara karşı olan zâfına hayret edersiniz...

Bence bu iş, doktorlarımızı alâkadar etse yeridir. Öyle ya! Kârlarına kesat, kendilerine yen ibir rakip çıkıyor: Karpuz!

Maamafih,buna biraz da kendileri sebep oldular. Filân meyvada vitamin (A) var. Filânca meyvada vitamin (B) var, derken iş çığırından çıktı. Kimi kavun karpuza, kimi elma, armuda, kimi şeftaliye kayısıya sarıldı. Bu gidişle meselâ günün birinde, bir sürü rakı şişesi ile, akşam evimize dönerken karşımıza çıkıp:

— Haniya, akşam doktoru!

— Doktora para verme efendi.. Akşam doktoru bu...

Diye haykıranlar olursa ben hiç şaşmıyacağım!.

* * *

Adalardan bir yar gelir bizlere...

Mahut şarkı, çoktan unutuldu amma, adalar unutulmadı, adalardan yar bekliyenler, yar gelmeyince yarı görmek için oraya gidenler eksik değil..

Hele neydi o:

Yâdet ki sevişmiştik ilâhi adalarda..

Sevişmek için adalardan mü nasip yer olmadığıma ben de inanırım. Yalnız sevişirken hararet basarsa iş fena... Bir dam la su bulamaz, cayır cayır yanarsınız...

Zamane âşıklarına, akar sula rı bol olan yerleri tavsiye edersem bana gücenmesinler...

Neyse uzatmıyalım, benim ne yardan hattâ ne de ağyardan bir bekliyenim olmadığı için adaya sadece bir müşahit sıfatile gittim. Nizam yolundan, Yörükâli'ye kadar eşek üstünde geçen küçük bir seyahat ten sonra iskeleye döndüm.

Büyükada bilmem neden bu sefer bana olodukça tenha göründü.

Ya, ziyaretçiler, benim göremiyeceğim yerlere gizlenmişlerdi. yahut ta, vakit erken olduğu için ortada kimseler yoktu. Eşeğini kiraladığım Rum çocuğu, çetrefil dilile anlatıyordu:

— Bu sene, aniya, kalebalik yok.. Bekliyorduk ki, safiyeler...

Sordum:

— Hangi Safiyeler?

— Ne diyorsunuz siz.. Hani yazlik...

— Ha sayfiye...

— Evet, bu sene hepisi boş.. Buyukada, ne ise.. Amma, Hey beli, butun butun fena...

Nizam caddesinde, deh çüş giderken iri yarı bir papasla karşılaştım. Cübbesini toplamış, eşeğin üstünde tin tin gidiyordu. Çocuk, tanıyormuş:

— Görüyorsunuz bu papazı.. Amma, ne kadar zampara adam.

— Ya?.. Ne yapıyor?

— Çok kizlar tanıyor.. Pazar Cuma çamlıkta geziyor barabar...

Papaz efndi, nedense bugün yalnızdı. Fakat sakın, bu tariki dünya efendiyi altmışlık bir ih tiyar zannetmeyiniz. Bilâkis, daha sakal başları bile yeni çıkıyor. Hem genç, hem de yakışıklı.

O sırada yanımızdan geçen iki kadın, papaza dik dik baktılar.

Bana bu bakışlarda biraz da aşinalık var gibi geldi. Daha ilerde, eşek bir aralık durdu. Baktım birden bire başını almış, çamlığa doğru gidiyor.

Çocuk, gülmeğe başladı:

— Her Pazar, burada bir müşteri bırakırım da...

Siz de oraya çıkacaksınız zannetti.

Bir de şu açık göz hayvanı "eşek,, diye tahkir ederiz. Bak sanıza, gittiği yeri, bir daha unutuyor mu?

Yörükâli gazinosu, o kadar tenha ki, beş dakika oturamadım.

Çocuğa:

— Haydi, gidelim! Dediğim zaman tuhafına gitti:

— Yorgolu, zamanı bundan sonra... Ne vakit ki akşam oluyor, hoples, hoples... Ne kadar gayduraki var, hepsi tura çıkıyor.

Aldırmadım. Eşeğe atlayıp yürüdüm. İyi ki, yürümüşüm. Biraz daha gecikeymişim, vapuru kaçırdığımın resmi imiş...

Gazinoda bir dondurma yemeğe ancak vakit bulabildim. Vapur, düüüt diye düdüğümü öttürüp Heybeliden kalktı.

Ada, iyi hoş amma tenhalık ona hiç yaraşmıyor...

M. S

Tahsil şubeleri

Bugünden itibaren, şimdiye kadar defterdarlığa merbut olan maliye tahsil şubeleri mal dürlüklerine raptedilmişlerdir

Varidat müdürü

Maliye Vekâleti varidat umumî müdürü Cezmi Bey dün Ankaraya avdet etmiştir.

— Yahu şu terkos şirketi olur şey değil, borularında bir damla su bulunmayan musluklar açıldığı zaman saatları gene tıkır tıkır işleyormuş!...

— Sende amma insafsızlık ediyorsun be birader.. Her vakit (sudan) para alacak değil ya, biraz da (havadan) para alsı

Polis

Bir adam evin üst katından düştü

Muhtelif yerlerinden yaralanan zavallı nakledildiği hastanede öldü

Pangaltıda Meşrutiyet caddesinde 152 numaralı evde hizmetkâr Ahmet Efendi evvel gün evin üst katındaki pencereye perde takarken ayağı kaymış ve 8 metreden yere düşerek muhtelif yerlerinden yaralanmış, nakledildiği hastanede ölmüştür.

Kaçak sigaralar

Tahtakalede bir kahvede 4 kilo kıyılmış tütün bulunmuştur. Bundan başka Yağkapanın Aslan motöründe 18 paket Bulgar sigarası, 70 defter sigara kâğıdı yakalanmıştır.

Tütün muhafaza müdürü İlyas B. Şile ve civarından tütün kaçakçılığı takıbatına çıkmıştır.

Sustalı çakı ile..

Valide Hanında oturan çuvalcı Mehmet ile akrabası İsmail arasında ailevî bir meseden kavga çıkmış, neticede Mehmet sustalı çakı ile İsmaili sol böğründen tehlikeli surette yaralamıştır. Mecruh Cerrahpaşa hastanesine kaldırılmış, Mehmet yakalanmıştır.

İki intihar teşebbüsü

Dün bir erekek, bir kadın kendilerini denize atarak intihara teşebbüs etmişler, fakat yetişilerek her ikisi de kurtarılmışlardır.

İntihara teşebbüs eden Üsküdarda oturan ve Halk tramvaylarında makasçılık eden Osmanın karısı Fikriye Hanımdır. Fikriye Hanım kocasile kavga etmiş, sonra da bu kavgadan müteessir olarak kendini Üsküdar vapur iskelesinden denize atmıştır.

Fikriye Hanımın denize atılmını görenler derhal arkasından denize atlamışlar ve kurtarmışlardır.

İntihara teşebbüs eden erkek te Mahmutpaşada Kemerli sokakta oturan 2044 numaralı otomobilin şoförü Eğinli Fehmi Ahmettir.

Fehmi Efendi sarhoşlukla intihara teşebbüs etmiş ve kendisini Sarayburnundan denize atmıştır.

Fehmi kurtarıldıktan sonra ayılmış, bir daha kendini denize atmağa tövbe etmiştir.

Ustura ile cerh

Seyyar karpuzculukla müştagil Arap Hüseyin dün Zürefa sookağında 4 numaralı umumhanede oturan Katinayı ustura ile yüzünden yaralamış, kaçmıştır.

Kıskanç nişanlı

Şehzade başında Cemalpaşa caddesinde oturan Raşit Efendi dün Melâhat isminde bir kızın yanağını kesmiştir. Melâhat Hanım Raşit Efendinin nişanlısıdır. Raşit Efendi nişanlısını yanına alarak gezmeğe çıkmış ve bu gezme esnasında her nedense Melâhat Hanımın kıskanarak sol yanağını kesmiştir. Melâhat Hanım hastaneye yatırılmış, Raşit Efendi yakalanmıştır.

Araba altında..

Kasımpaşada vapur iskelesi civarında oturan Bitlisli Abdullah Ağanın 9 yaşındaki kızı Fikriye evvelki gece uzun yoldan geçerken Kadri isminde bir sürücünün idaresinde, odun cu Fahri Efendiye ait bulunan 4391 numaralı arabanın altında kalmış, ağır surette yaralanmış, Etfal hastanesinde tedavi altına alınmıştır.

Polise tecavüz

Belediye işlerini tedvir eden polis Muhtar ve Ziya Efendiler evvelki gün Mahmutpaşada belediye nizamlarına muhalif hareket eden seyyar çorapçıcı Mustafa Efendiyi karakola götürürlerken, seyyar esnaftan İsmail, Aram ve İbrahim Efendilerin tecavüzüne maruz kalmışlardır.

Muhtar ve Ziya Efendiler bu üç mütecaviz ile uğraşırlarken, çorapçı Mustafa kaçmıştır.

Polisler Mustafanın firarına sebebiyet verdiklerinden dolayı üç mütecaviz aleyhinde kanunî muameleye tevessül etmişlerdir.

Paylaşılamıyan kadın

Evvelki gün Beyazıtta medrese sokağında kadın yüzünden bir cerh vak'ası olmuş, Davutpaşada oturan Ahmet ile Kırkçeşmede oturan arap Musa bir kadını paylaşmayınca işi bıçağa havale etmişlerdir.

Kavga neticesinde Musa Ahmedi ayağından tehlikeli surette yaralamıştır.

Ahmet hastaneye kaldırılmış, Musa yakalanmıştır.

Akıntıburnundan denize..

Arnavut köyünde oturan ve hizmetçilikle geçinen Kirkor kızı Asrebet dün Akıntı burnundan denize düşmüş, fakat etraftan yetişen sandalcılar tarafından boğulmak üzere iken kurtarılmıştır.

Asrebet fazla deniz suyu yutuğundan hastaneye kaldırılmıştır.

Milliyet

Asrın ümdesi "Milliyet" tir.

1 AĞUSTOS 1931

İDAREHANE — Ankara caddesi No: 100 Telgraf adresi: Milliyet, İstanbul.

Telefon numaraları:

24311 — 24312 — 24313

ABONE ÜCRETLERİ

G	Türkiye için	Hariç için
3 aylığı	400 kuruş	800 kuruş
6 „	750 „	1400 „
12 „	1400 „	2700 „

Gelen evrak geri verilmez

Müddeti geçen nushalar 10 kuruş tur. Gazete ve matbaaya ait işler için müdiriyete müracaat edilir.

Gazetemiz ilânların mes'uliyetini kabul etmez.

Bugünkü Hava

Dün azamî hararet 26, asgarî 17 derece idi. Bugün ruzgâr mutedil lodos, hava açıktır.

Haftanın yazısı

Ne bakıyordun ?!

Malûma, hürriyet var.. Herkes kanun dairesinde istediğini söyler, istediğini yer, içer, istediği yere gider, istediği tarafa bakar. . Lâkin bu hürriyette he saba katmadığımız bir unsur vardır: Başkalarının hürriyeti... Başkaları da sizin gibi hür olduğu için iki hürriyet ge lir orta yerde çatışır; bu çatışmadan çıakacak olan şey herhalde (barikal hakikat) değildir.

* * *

İnanmak lâzımdır ki, söylemek için insanların yalnız ağzı ve dili çalışmaz...

Eli ve gözü de söyler.. Bilhassa gözü. Öyleleri vardır ki; yüzüne bakılmasını istemez. . Siz istediğiniz kadar:

— Göze de yasak mı var?.

Diyiniz. Geçende bir arkadaşa birisi gelmiş demiş ki:

— Baksana buraya! Sen bana bir yankesiciye bakar gibi bakıyorsun sonra ben adamı te pelerim...

Gelin de bu söze cevap bulunuz! Vakıâ bakışta mâna vardır amma böyle yankesiciye ba kış, zengine bakış, fukaraya ba kış, doktora bakış diye tefrik e decek kadar göz belâgati henüz görülmüş değildir.

Buna rağmen bakıştan mâna çıkaranlar çoktur. Hattâ yüzüne dik dik bakılmasını istemiyenler, çenelerini sıkarak yanak adelelerini ooynatır ve bu suretle "hiddetli bir adam,, tesiri yapıp elâlemin kendisini "dikiz,, etmesine meydan vermezler..

Arasıra işitirsiniz:

—Galiba, tanıyamadın? Pek dik dik bakıyorsun?

Böyle sual sorana sert cevap vermek başına belâ almaktır. Onun için işi tatlılığa vurmalı:

— Evet, gözüm ısırıyor amma bir türlü nerde gördüğümü derhatır edemiyorum...

Ondan sonra ister bak, ister bakma işin kuvveti kaçar.

Bu "yüze bakma,, yüzünden benim başımdan nâhoş bir vak'a geçti size anlatayım:

İstanbul — Ankara yolculuğu yaptınız mı hiç?.. Şimdi bu yol çok kısaldı.. Yol kısalmadı yoolculuk kısaldı.. İki üç sene evvel daha fazla sürererdi.. Size iyice tarihini tayin edemiye ceğim amma, zannederim üç sene evvel sonbaharda İstanbul dan Ankaraya gidiyordum, ikinci mevki bir kompartimanda. . . İstanbul — Ankara seyahati sonbaharda İstanbuldan Ankaraya doğru bir sel halinde akar, yaz başında bu cereyan Ankaradan İstanbula doğrudur..

Kalabalık bir trende yer bulmak ve yer bulamayıp ayakta kalanları oturduğunuz yerde seyretmek bir nevi zevktir.

Ayakta kimse olmasa, tren tenha olsa ve siz istediğiniz zaman bir yer bulabilmek imkânını herzaman elde etseniz bu oturmanın hiç bir zevki yoktur. Onun kıymeti ayakta kalanları görüp kendi halinize memnun olmaktadır. Yoksa bir trende on sekiz saat oturmak, ve bir istikamete gitmek için oturmak kadar tahammülfersa bir şey olamaz.

İşte böyle kalabalık bir trende güçlükle bir yer bularak oturmuştum... Galiba akşam üze ri kalktık... Gittik, gittik, gittik... İnsan böyle yerlerde vakit geçirecek, kendini avutacak şeyler arar. Ben de etrafa göz gezdirirken, karşımdaki zatın yakasında bir kehle gördüm. Diyeceksiniz ki; ne keskin gözüm var?.. Vardır. Dehşetli görürüm. Allaha şükür en hurda şeyleri de seçerim. Buna rağmen bazan akla karayı seçemediğim de olur. O zmanlar gözü müze gaflet perdesi iner.. Ney se, bir kere o mübarek hayvanı gördünüz mü artık gözünüzü oradan zor ayırırsınız... Kâfir şey de muttasıl adamın yakalığında dolaşıyor kıravata kadar bir gezinti yapıyor, katı ve siyah sun'î ipekten mamul kravat galiba hoşuna gitmiyor, ge ri dönüyor.. Yakalığın üst kena rına kadar çıkıyor, tekrar aşağı iniyor... Amma bütün bu seyahatleri benim söylediğim ka dar çabuk yaptığını zannetmeyiniz!.Merkumun nekadar tem kinli yürüdüğünü harbi umumide yaşamış olanlarımız pek rana bilirler..

Saatlerce bu küçük canavarın cevelânını seyrettim.. Bir a ralık dikkat ettim. Bu cevelâna sahne olan yolcu benim kendisine ısrar ile bakışımın farkına varmış görünüyordu. Çehresin den biraz da hiddetlendiğini an ladım.. Acaba söylesem mi diye düşündüm, doğrusu cesaret edemedim. Bu cesaretsizlik me denî cesaretsizlik midir, bedenî cesaretsizlik midir; yoksa sıhhî cesaretsizlik midir kestiremi yorum.

Vakıâ eskisi gibi adamcağızın boynuna bakmıyordum am ma gözümün arasıra kayışları oluyordu ki; komşum derhal farkediyordu.

Galiba sekiz kişiydik... Ben ve kehleli komşum kapı tarafından ikinci oturuyorduk.. Be nim solumda yani kapı tarafında kim vardı pek hatırımda değil.. Komşumun kapı tarafında muttasıl uyuyan kara kuru birisi vardı. . .

Gece oldu. Lâmbalar yandı ve biz Karaköy havalisindeki tünelli kısma geldik.. Bir tünel geçtik, bir daha geçtik, bir daha geçtik... Dördüncü tüneli geçerken birdenbire bizim kom partiman karardı... Karanlık haylı sürdü, nihayet birisi bir kibrit çaktı. Elektrik düğmesini bulduk ve yaktık.. Aydınlık olur olmaz ben komşumun yakasına bilâ ihtiyar baktım, canavar kaybolmuştu.. Mutlaka arka tarafa geçmiştir diye mülâhaza ederken nasıl olduğunu kestiremediğim tarzda suratıma bir tokat indi, kendime geldiğim zaman komoşumun yaka ma yapışmış olduğunu gördüm:

— Hırsız herif seni.. Diye bağırıyordu.. Rezalet! Mutlaka birine benzettiğine hükmettim.

Soğuk kanlılığı muhafaza et mek lâzım idi. Elini yakamdan kopardım ve sert bir dil ile:

— Efendi, kendine gel! Karşındaki adamın kim olduğunu biliyor musun?.

— Biliyorum... Yankesicinin biri...

— Ağzını topla, şimdi seni tepelerim.. Ayağa kalktım ve herifi ıslatmak niyetim kuvvet bulmağa başladı. Tabiî etrafımızdakiler müdahale ettiler adamcağız şöylece hikâye etti:

— Efendim, şu adam trene bindik bineli yakamdaki kıravat iğnesine gözünü dikti...

Demincek hani karanlık oldu idi.. Işık yandığı zaman bak tım ki iğne yerinde yok!. Göz göre göre iğnemi çaldı. (Bana hitaben) ilk istasyonda seni po lise vereyim de drdini ona anlat!.

Ben protesto ettim :

— Efendi, sonra seni dava e derim. Mahkûm olursun. Ben senin iğneni ne gördüm (ama hakikat dikkat etmemiştim) ne de aldım..

— Ya!. Öyle ise gözünü yakama dikip nereye bakıyordun?

— A kuzum! Yakanda bir kehle vardı ona baktım.

— Ağzını topla! Ben senin bildiğin pis adamlardan değilim! Kabahatini örtmek için. . .

— Uzatma efendi!.. Şimdi şeftreni çağıralım bu işi halletsin!..

Bin müşkülât ile şeftreni bul duk.. Meseleyi anlattık. İlkönce ben kendimi arattım... Herif bir türlü benim masumiyetime inanmıyordu... Ondan sonra sı ra diğerlerine geldi. Bu sırada dikkat ettik ki; komşumun sağında uyuklıyan herif meydanda yoktu. Derhal onu aramağa çıktık.. Ve bulduk. nerede?.. Nerede aklımıza geldise!.. Kapı dan çıkarken yakaladık. Hüviyeti bize pek vazıh gelmedi.. Lâkin üstünde de bir şey bulamadık.. Bütün bu gidiş gelişler bir çok yolcuları ayaklandırmıştı.. Bu meyanda İstanbul polisinden sivil birisi de varmış, uyuklıyan komşuyu tanıdı... Meşhur yankesici esnafından (Tavşan Hüseyin) imiş... Herifi tuttular ve ilk istasyonda indirdiler.. Tren bekledi... Ben ve komşum ve bizim kompartiman hep indik.. Lâkin bizi yanlarına almadılar, işi istasyon müdürünün odasında hallettiler. . . Bir çeyrek sonra şef tren, polis ve komşum hep birden kompartimana girdiler. Ka ra kuru herif orada kaldı. Polis yan yastığı kaldırdı ve arkasın da saplı olarak bir ufak inci iğ ne çıkardı. . . Komşuma verdi. . İşte o zaman adamın haline acıdım. Bir taraftan iğnenin bulunduğuna seviniyor, bir taraftan da benim dava edeceğim den korkuyordu. Elime sarıldı, özür diledi bana muttasıl:

— İyi beyim amma, neden yakama bakıyordun! diye sorup duruyordu. . Doğrusu ben den şüphe tmekte de haksız de ğildi...

FELEK

Çapras kelimeler

	1	2	3	4	5	6	7	8	9	10	11
1	M	U	H	A	R	E	B	E	■	O	K
2	A	L	İ	■	E	B	E	D	İ	■	A
3	N	A	C	İ	■	E	R	İ	K	■	S
4	C	■	R	■	S	■	■	B	A	L	A
5	İ	L	E	■	A	İ	L	E	■	A	T
6	N	U	T	U	K	■	A	■	U	L	U
7	İ	T	■	Z	İ	T	■	E	S	E	R
8	K	■	S	A	T	İ	Ş	■	U	■	A
9	■	■	A	K	■	L	■	İ	L	A	■
10	A	N	İ	■	■	A	İ	T	■	Ş	U
11	L	■	L	A	F	■	N	A	S	I	R

Dünkü şeklin halli

	1	2	3	4	5	6	7	8	9	10	11
1						■					
2					■				■		
3					■			■			
4		■							■		■
5		■		■					■	■	
6	■		■				■				
7						■					
8					■					■	
9						■		■			
10	■				■				■		
11	■	■		■					■		■

Yeni şekil

Soldan sağa

1 — Vahit (5). Kan dolu (5).

2 — İş (4). Saçsız (3). Açlık (2)

3 — Çiçek (4). Notada fasıla (2) Seda (3).

4 — Geri alınmak üzere verilen şey (6) .

5 — Yuva (4).

6 — Şehir harici (3). Yazı yazılan yer (4).

7 — Saçı düzelten (5). Şık (5).

8 — Bal (4). Musevilerin peygam beri (4).

9 — Uzun (5). Mektuba yapıştırılır (3).

10 — Elektrik menbaı (3). Çocuğun gıdası (3). Edat (7).

11 — Çehre (4).

Yukardan aşağı

1 — Zulmeden (5). Lezzet (3).

2 — Kör (3). Et satan (5).

3 — Şeytanın tersi (5). Askerî hastahane (5).

4 — Dünya (4). Az (5).

5 — Budala (4).

6 — Kıyı (5). Nota (2).

7 — Resim (5). İşkence (5).

8 — Renk (2) . Dokunmak (5). Uzağa işaret (2).

9 — Bir kavim (4).

10 — Bir millet (4). Nota (2). Büyük (3).

11 — Bir millet (3). On, on beş kişi bir arada (6) .

Matbuat celsesi

(Başı Birinci sahifede)

Şimdi bu adamlar matbuat serbes tisini suiistimal mücrimi değildirler, bu adamlar doğrudan doğruya milletin ve memleketin istiklâline karşı cephe almıştır.

Arkadaşlar; vatanımızın cenup ve cenubu garbi sahillerinde bulunan hemşerilerimiz biraz fazla hassastırlar, mevzuda biraz acı söylersem beni mazur görünüz. İstiklâl mücadelesinin devamında, işgal altında bulunan yerler nasıl kurtarıldı. Ne kadar acı fedakârlıkla kurtarıldı? bunu çok iyi takdir buyurursunuz ve hepiniz böyle düşünecek olursanız şuna kanaat edersiniz ki; o mücadele günlerinde duşman ların yanında demin bir arkadaşın söylediği gibi bu mavi bayrak dururkn buraya kırmızı bayrak neye gelsin diye söylemek cür'etini gösteren bir herif gazete çıkarsın belki okumuşsunuzdur. İzmir gazeteleri mevzuubahsediyor. İstanbul ga zeteleri d onlardan iktibas ediyor. ir baba kızını satabilir mi diye bir şey var. Mevzuu bahsoan yine o kirye Sırrı idi. Hayır satmadım yal nız 18 yaşını ikmal ettiğinden oku mak için Amerikalı misyonerlere verdim. Okutuyorlar diyor evet o kutacaklar. Sonra gelecek babası gi bi olacak. Efendiler; bu kadar elim vaziyetler, bu kadar acı günleri yaşayan bugünkü nsil zannederim ki; bu adamların mazilerini çok iyi bilir. Bugünkü nesil bunların paytıklarını matbuat hürriyetidir, matbuat münakaşasıdır şeklinde kabul edemez. Bu adamlar doğrudan doğruya bu milletin, bu memleketin aleyhinde cephe almış adamlardır. Fırsat gözetiyorlar. Fırsat buldukları gün başlarını kaldırıyorlar.

Efendiler; Menemen vak'asını bir kere gözünüzün önüne adeta çıldırmış dereceye gelen köylüyü o derecelere getiren kimdir, bunların neşriyatı değil midir? Bunlar hakında niçin tahkikat yapılmadı, niçin tahkikat tamik edilmedi?

Muhterem arkadaşlar; çok rica e derim, bir defa, Balkan harbini, bir defa da ona tekaddüm eden günleri gözünüzün önüne getirin memleketi idare eden fırkanın ufak bir zaafı balkan harbi felâketini doğur du. Bu onaların başına ne felâketler getirdi. Onun için meleketi idare e den fırka, bu millete karşı büyük bir vazife karşısındadır. Çünkü bu sefilerin vaziyeti tamamen bu millete öğretmek ve göstermek boccumuzdur. Bunlar bu memlekete bu millete hitap edecek vaziyette bulunmamalıdırlar. Hakları yoktur, çünkü millete hiyanet etmiş adamlardır. Onun için çok acil olarak bunlar hakkında tedbir alınmasını teklif ediyorum ve hükûmetin ne gi bi tedbirler aldığını öğrenmek istiyorum.

Reis — Söz isteyen bir zat kalmıştır. Ondan sonra hükûmete söz vereceğim, söz isteyen arkadaşlardan Fazıl Ahmet Bey vardır. Hükûmetten sonra o söyleyecektir. Son söz meb'usundur.

Galip Bey (Niğde) — Muhterem arkadaşlarım, en son sözü ben deniz söyleyeceğim. Yoruldunuz binaenaleyh gayet kısa ve muhtasar maruzatta bulunacağım.

Bazı matbuat neşriyatının gidişi filhakika istikbâl için endişeli bir manzara göstermekte olduğundan bu hususa dair bendeniz de bir kaç söz söylemek isteyorum.

Bilmem nedendir. Bizde matbuat hürriyeti hemen daima sulistimal edilmiyerek bundan maksut olan fa ideli gayeden uzaklaşırlır şahsi tecavüzler ve tenkitler baş gösterir. Memleket âfakını bulandırıcı kararlıcı yazılar bilâ teemmül yazılmağa başlar. İşte bugünkü vaziyet ve manzara da bundan başka bir şey değildir.

Buna dair misaller mi lâzımdır. Arzedeyim: Milletin lisanı olduğu iddia edilen ve fakat hakikatte tezvirden başka bir maharetileri görül miyen bazı gazetelere bir bakın! lisanları acaba temkin, itidalî ve vekarile tanınmış Türk milletinin lisanına hiç benziyor mu? İbareleri türkçe olmasa bunlara insanın Türk gazetesi değildir diyeceği gelir şim diye kdar işitmediğimiz, hiç bir yer de tesadüf ederek okumadığımız müstehcen elfazın lûgatçesini merak edenler ancak burada bulurlar. Hürriyeti matbuat vardır diye yapılan ve adına tenkit denilen şeyi alabildiğine hadsiz hudutsuz bir su rette şunun bunun haysyet ve şerefine tecavüz etmek ve bir gün sonra tekzibe uğrayan asılsız, esassız şeyer ile halkın efkârını mütemadiyen teşviş eylemek midir. içinde yaşadığımız iktısadi buhrandan mütevellit sıkıntılı olan isabetli, ilmî vatanperverane mutalealar bunlar mı olacaktır.

Hükûmeti tenkit eden bazı matbuata hitap ediyorum tarzı tenkitlerinden millet için bir faide yoksa âkıbeti ahvalde zararlar mı husule geleceğine kanidirler. Bir dakika için iyi düşünülürse faide beklememek zaruretini kabul etmek mevkiinde kalmazlar mı?

Millet ve memleket işlerinin tanzim ve ıslahı için büyük meclis ve hükûmet tarafından bin bir çareye baş vurulmak çalıştığı bu hengâme de muhalif dahi olsa matbuatımıza düşen vazife böyle mi olmalı ve yapılmalıdır.?

Yoksa şiddetle arzu edilmesine rağmen tamamen zamana ve imkâna ihtiyaç gösteren malî ve iktısadî ıslahat teşebbüslei hakkında halkı tenvir ve irşat edecek makaleler ile yanlış zehap ve anaatlein tashihine mi çalışmalıdır.

Zamanın zemini tahrir ve mesaisi bunla olmak lâzım gelirken sabah olup elinize bir gazete alınınız bakarsınız ki apartımanlar lisana geti rilmiş beheinde kaç daire vadır? her dairenin odalarının adedi nedir ve kirası neden ibarettir. Ve kimin tarafından inşa ettirilmiştir yolunda gayet mühim ve millet için güya çok faideli malûmat verilmektedi.

Bu ne demektir. Acaba ey ahali görüyor musunuz millet iktısadi buhran içinde yaşar iken öte tarafta semalara kadar yükselen apartıman lar yapılıyor. Ne duruyorsunuz işte size semtlerini gösteriyor ve resimeini de yapıyoruz gdiniz hepsini hâk ile yeksan ediniz demek mi iste niyor. Yoksa bize böyle asrî ve aza metli apartımanların ne lüzumu var dır memlekette baştan başa yapılmış kulübeler içinde yaşamak bizim nemize yetmez mi demek arzu ediliyor. Apartımanları lisana getirmek bu mu imiş. Tenkiterle millet işleini düzeltmek için bulunan çare ler kala kala bunlardan mı ibaret kalmış.

Efediler bugün için ve yarın için yazılacak ve yapılacak şeyler bunlar değildir.

Efkârı umumiyeyi bir takım iğfalkâr yazılar ile mütemadiyen teşviş ve tağlitten ve şahsî münakaşa ve söğüşmelerden göreceğimiz zararların vehametinden ürküp titreyerek el birliğinin teşkil edeceği kuvvetle vatanî vazifelerimizi başar mak çarelerini arayıp bulmaktır. ki ancak bizi sahil selâmete çıkaracak tır.

Yoksa his ve ihtiraslara mağlûp olarak yürümenin akıbetinin çok elim olacağı hepimizin malûmu olan ve tarihi de o kadar eskimiyen acı tecrübeler ile defatle sabit olmuştur.

T. Tayyare C.

Umumî merkezinden

İhalesinin 1-8-931 de yapılacağı ilân edilen Ankarada Yenişehirde havuz başında Türk Tayyare Cemiyetinin Şehitler abidesinin inşaatı bir yer ihtilâfından dolayı az bir müddet için teahhura ugramıştır. İhtilâfın hallinden sonra keyfiyet tekrar ilân edilecektir.

İttihadı Millî

Türk Sigorta Şirketi

Harik ve hayat üzerine sigorta muamelesi icra eyleriz.

Sigortaları halk için müsait şeraiti havidir.

Merkezi idaresi: Calatada Ünyon Hanında

Acentası bulunmayan şehirlerde acenta aranmaktadır.

Telefon: Beyoğlu — 2003

İSTANBULUN İLK GÜNLERİ

No : 77 *Yazan : M. Yaş*

Kaçınız, asaletmeap!

Sefiller nöbetçilerin hepsini parçaladılar, sizi de parçalamasınlar

Sus , korkak! Seni adam zannettim de hapishane ye gönderdim...

Ve yumruklarını sıkarak odanın çinde dolaşmağa başladı:

— İnsan sefillerin arasında Teofilosu yakalayamaz mıydı? Suratıma kadehle şarap savuran bu küstahı zindan nöbetçileri gebertmediler mi?

Zabit son nefesinde gözünü açtı:

— Sefiller, nöbetçilerin hep sini parçaladılar.. Kaçınız Asaletmeap... Kaçınız! Sizi de parçalayacaklar...

Yaralı zabitin başı omuzunun yanına düştü. Dili dışarıya sarktı.. Ağzından yeşil köpükler geldi.

Andronikos:.

— Pedimu?

Diye bağırdı.

Zabit ölmüştü.

"Kaçınız... Sizi de paraçalayacaklar!,,

Bu söz Prensin kulağında çınlıyordu.

— Demek beni de öldürecek ler?

Meydandan acı bir kadın sesi yükseldi:

— Kızgın bir demir parçasile gözümün birini oyduran Prensten intikam almak istiyo rum, arkadaşlar! Bana müsaade ediniz, saraya gidip, evvelâ Prensin bir gözünü kendi parmağımla çıkarayım!...

Sekiz on bin ağızdan tek bir kelimenin âhengi işidildi:

— Muvafık...

Arkadan, saçı sakalına karışmış kumral bir adam haykırdı:

—"Soofi! Ben de seninle bera ber gelmek isterim.Ailemi mah veden bu herife ilk hançeri vur mak benim hakkımdır.,,

Myedanda müthiş bir uğultu halinde ayni kelimenin âhen gi dalgalandı:

— Muvafık...

Sofi önden sarayın kapısına daldı.

Kumral sakallı adam, tek gözlü kadını takip etti.

Saray kapıları kapanmıştı.

Dış kapıdan içeriye giren se filler, iç kapıda kaldılar. Demir kapının arkasına demir sürgüler sürülmüş, meydanda saray halkından kimseler kalmamıştı.

Andronikos akıl hocasının yüzüne baktı.

— Şimdi ne yapacağız! Beni öldürmeğe geliyorlar...

İhtiyar kâtip, alelâde bir hâ dise karşısında tefekküre dalan tecrübeli bir devlet adamı sıfatile başını avuçlarının içine aldı.. Bir müddet düşündü.

Prens pencereden bakamıyordu.

Büyük meydan, mahşerden bir nümune idi.

Sefillerin uğultusu göklere çıkıyordu:

— Kahrolsun Prens!

— Yaşasın hürriyet!

Andronikos kulaklarını tıkadı vekâtibine yalvarmağa başla dı:

— Beni bunların elinden kur tar! Beni, şu intikam almağa gelen kadının elinden kurtar!

İhtiyar saray kâtibi, prensi kurtaracaktı:

— Merak eteyiniz, asaletmaap! dedi, beni takip ediniz!

Zabiti yerde bıraktılar ve odadan çıktılar .

Sarayın gizli yollarını ihtiyar kâtipten başka bilen kimse yoktu. Bundan on beş sene ev velki isyanda da kendisi eski kumandanla birlikte gene bu gizli yollardan kaçmıştı .

Dar bir koridordan geçerek sarayın zemin katına indiler.

Saray kâtibi ufak bir demir kapının önünde durdu:

— Buradan kaçacağız, asaletmaap!

Prens, şimdiye kadar, hiç bir hâdise karşısında bu derece korkmamış, sarsılmamıştı.

İhtiyar kâtip, gizli kapı anahtarını buldu.. kapıyı aç girdiler.. kapıyı tekrar kilit diler.

Loş bir yolun methalinde diler.

Andronikos :

— Nereye gidiyoruz?

Diye sordu ve bir kaç ad attı .

Saray kâtibi:

— Epeyce yol yürüyeceğ sonra sahile çıkacağız.. ded

İlerilemeğe başladılar.

Yürürken bazan başları ta na vuruyor, tekrar eğilerek y larına devam ediyorlardı.

Prens yürürken sordu:

— Sahile çıkınca bizi görü lerse...

— Sahilde Venedikliler v dır, asaletmaap! hiç korkm yınız.. Bir ecnebi gemisine lar, kaçarız.

— Mel'un herif, bütün sef leri ayaklandırmış..

— Teofilos'u ilk fırsatta ö dürmeliyiz, asaletmaap!

— Ayağile gelmişken na bunu ihmal ettiğime hayret diyorum..

— Bahusus ki efendimize h karet etmişti.. bundan gü bir vesile olamazdı.

— Artık onu ele geçiren yiz...

— Ümidini kesmeyiniz!

— Akıbetimiz meçhûl..

— Sahil emindir.. tehli bertaraf edildi.

— Tehlike bertaraf edild de lâf mı? yer altında, gizli b yoldan sansar gibi sürünere meçhûl bir âkıbete doğru diyoruz. Saray, şeref, debdeb saltanat.. hepsini terkettik hepsi arkada kaldı.

* * *

Şair Teofilos asilerin başın geçmişti.

Sefillere iltihak edenlerin dedi gittikçe artıyordu. İsyan büyümüştü.

Saray kapısından içeriye he kesten evvel girmek isteye tek gözlü kadın:

— Kapıyı kapamışlar... kı mayınca girmek kabil değil.

Diye bağırdı .

Önde duran kafile, şairin yü züne baktı.

— Kıralım mı?

— Ne duruyorsunuz?

Ve kıpıyı kırmağa başladı lar.

Herkes elindeki baltaları mızrakları, sopaları vurarak k pının kanatlarını parçaladılar.

— Yaşasın Sofi!

Sadaları yükseldi.

Tek gözlü kadın, kapının k rık tarafından içeriye girdi.Sofi, sarayın dahili taksimatını prensin yatak ve mesai odalarını, muhafızların oturdukları daireyi, cariyelerin yatak odalarını biliyordu .

Genç kadın yalnız başına gitmenin tehlikeli olduğunu gördü.

— Peşimden geliniz.. ikinci gözümü de burada kaybetmek istemem .

Diye bağırdı.

Meydandaki sefiller prensin cesedini görmek istiyorlardı.

Teofilos halkı tahrik ediyor

— Andronikos hepinizi ölü me mahkûm etmişti. Onu ve o nun etrafındaki adamları par çalayınız! Bu saraya, bu ihtişa ma siz sahip ve varis olunuz!

Diyordu .

Kafile içinden cesur delikanlılar kapıya atıldılar.

İkiyüz kişiden fazla bir halk kitlesi (Sofi) nin peşine takıldı.. saraya girdiler.

Saray muhafızları tehlikeyi görünce, çoktan kaçmışalrdı.

Sarayda hademeler, kâtipler ve cariyelerden başka kimse kalmamıştı.

Asilere sarayda muhalefet ve mumanaat edecek bir fert yoktu. Herkes korkudan titreşiyor, yataklarının altına saklanıyordu

(Devamı)

Hediye müsabakamız: Dün kur'a çektik, hediye kazanan ların numaralarını neşrediyoruz

Hediye müsabakamıza iştirak eden karilerimiz arasında dün kur'a çektik.

Yeni matbuat kanunu gazetelerin hediye müsabakaları ve piyango tertip etmelerini menettiği cihetle, karilerimizin, kur'aya iştirak edenlerin isimlerini neşretmeden evvel kur'ayı çekmiş olmamızı mazur göreceklerinden eminiz.

Dünkü kur'a keşidesinde hediye kazanan karilerimizin numaraları adresleri ve kazandıkları hediyeler şunlardır.

Bisiklet kazananlar

261 İstanbul beşinci mektep 3 ncü sınıf talebesinden 80 No. Vedat B.
505 İstanbul Kadıköyünde Ekrem Bey sokağında 77 No Mehmet Bey

Gramofon kazananlar

1570 Beşiktaş Mısırlıoğlu sokak 9 No Edip B.

Vazo kazananlar

218 Ankara Adliye levazım müdürü Memduh Bey kerimesi Hanımefendi
81 Bristol otelinde Ismail Bey

Birer saat kazananlar

268 Süleymaniye Mahmut Paşa yokuşunda 20 Numarada Saima H.
307 Moda caddesinde Hasan Namık Bey kerimesi Suzan Hanım
1603 İzmir Damlacık, Uzun yol 5 numarada Saima Hanım
1518 Maltepe atış mektebinde Cevat Reşat Bey
46 Koskada Mimar Kemaleddin caddesinde 8 numarada Ihsan Bey
1564 İstanbul birinci ilk mektep muallimlerinden Rüçhan Hanım
100 Beşiktaş Ihlamur caddesinde 92 numarada Recai Bey
481 Adapazarı Ispirto inhisarı baş müdürü Sadi Bey oğlu Şahap Bey
1225 Orhan Gazi tayyare cemiyeti reisi Hüseyin Bey
993 Bandırma Edincik (Kümbet) mahallesinde Pembe Hanım

Birer senelik abone kazananlar

207 Piyade müfettişliğinde binbaşı Irfan Bey
995 Çanakkale belediye baytarı Kadri Bey
1334 Kırklareli Ford acentasında Ali Rıza Bey
1193 Trabzon Azakliyas mahallesi 48 No Hacı Bayraktar zade Ahmet B.
823 Bursa elektrik şirketi baş müdürü Muhiddin Bey kızı Neclâ H.

Altışar aylık abone kazananlar

872 Adana Osmanlı bankası memurlarından Rifat B. refikası Belkıs H.
598 Ankara Millî Müdafaa vekâleti levazım dairesi 3 üncü şubede yüzbaşı İsmail Hakkı Bey
541 Bursa Ziraat bankası stajierlerinden Ali Rıza Bey
611 İzmit askeri hastahanesinde binbaşı Mecit Bey
150 Mudanya İnegöl Saffet Bey hafidi Falih Bey

Üçer aylık abone kazananlar

50 Pangaltı Feriköy tayyareci Fehmi sokak 12-1 No. apartımanda Nimet Hanım
474 Eskişehir yediler mahallesi hilâl sokak 10 numara Celâl Asım Bey
666 Sungurluda avukat Ahmet Medeni Bey
1065 Bolvadin tüccardan Telli zade Basri Bey
854 Kayseri kaymakam zade Osman Bey
1277 Mardin İlyas Şaho Bey
1299 Bolu müskirat inhisarı müdürü Arif Bey kerimesi Nevin H
932 Cibali tütün fabrikasında Salâhaddin Bey
1329 Burhaniye Emrullah Ferit Bey
135 Ankara - Sıvas hattı baş hekimi Vehbi Bey kızı Nevin H.

İpekli mendil kazananlar

368 Hocapaşa 13 numarada Camal Bey
213 Rumeli hisarı mütekait müze muhasebecisi Recep Bey kerimesi Fahriye H.
160 Konya vilâyet tahrirat şefi Hamdi Bey
596 Adana Sağımhane civarında hazır elbiseci Hüseyin Mehmet Efendi
460 Ankara merkez kumandanlığı başhekimi binbaşı Ali Rıza Bey kerimesi Ayten Hanım
220 Şişli dere sokak 36 numarada Pervin H.
728 Süleymaniye mahallesinde Elmaruf sokak 3 numara Naime Hanım
409 Emirgân Muvakkithane caddesi 6 No da Sadeddin Bey
40 Tahriri müsakkafat komisyonu kâtibi Mehmet Ragıp Bey
132 Teşvikiye Çiftebakkallar karakol sokak 57 No. Ziya Hamdi Bey
915 Maltepe askerî lisesi onuncu sınıf 2907 Mithat Bey
994 Konya Anadolu perukâr salonu Hacı Irfan Bey
1451 Erzurum tüccardan Ankavi zade Mustafa Bey
1485 Terliye nahiye müdürü Kâmil Bey
1403 Yeldeğirmeni Ekrem Bey sokalı 77 numarada Mahmut Bey
1344 Ankara Yenişehir Sabiha Hanım
1391 Tahtaminare Külhan sokak 3 numarada Müyesser Hanım
1335 Kadın han Kurt nahiye müdürü M. Sabri Bey
1167 Eskişehir Demiryolları fabrikası merkez santralında makinist Hüseyin Hilmi Bey
1501 Ankara Adliye evazım müdürü Memduh Bey

Birer çorap kazananlar

219 İstanbul altıncı mektep dördüncü sınıf Necmeddin Bey
245 Tayyare piyankosu İstanbul servisi Ihsan Bey
60 Aksaray Haseki caddesi Bostan hamam 32 No Lûtfi Bey
532 Nişantaşında Ahmet Bey sokak 25 No doktor Fahreddin Bey
137 Ankara Anafartalar caddesinde 39 numarada Mahmut Nedim Bey
846 Darüşşefaka isesi mezunlarından Naci Emin Bey
872 Bandırma belediyesinde Ö Hanife Hanım
858 Akşehir Mısırçarşısında elbiseci Abdullah Bey
1048 Tokat kolordu inşaat reisi Binbaşı Fikri Bey
1075 Diyarbekir kız orta mektebi ve sınıflar yeni riyaziye muallimi M. Necati Bey
975 Kadıköy Yeldeğirmen Üçler eczahanesi
991 Konya İzmir pazarı ticarethanesinde Cavit B. vasıtasile Rebia Nuri Hanım.
903 Şehremini Saray meydanı kasap Eşref Efendi
1267 Boyâbat askerlik şube reisi vekil yüzbaşı Abdurrahman Bey refikası Lâmia Hanım
1275 İzmir idhalât gümrüğü belediye oktruva memuru M. Vefik Bey
1205 Bozöyük avukat Adil Kemal Bey oğlu Semih Bey
1437 Kasımpaşa Kulaksız caddesi 10 numara Aziz Bey
1495 Mersin Çom zade biraderler manifatura ticarethanesinde Musa B.
1638 Edirne Kıyıkta dere sokak 18 No. Hüseyin Bey
1560 İzmir Basmahane istasyon civarında Halim Şevket B. tcarethanesi
299 Üsküdar Inadiye Selim Paşa sokak 46 No. Şükran Hanım

Birer para çantası kazananlar

233 Beşiktaş Hasfırın caddesi 131 No. Ismet Kemal Bey
199 Beylerbeyi Küplüce Bayır sokak 6 numarada Fuat Arif Bey
932 Bursa İbrahim Paşa mahallesi gün görmez sokak 5 No. Işık
1152 Gemlik tüccardan Aşık zade Halil Bey
839 Tekirdağı müskirat inhisarı başmüdürü imalât memuru Fuat Cevdet Bey
1102 Feriköy Kıbrıslı Hüseyin Bey
917 Kayseri - Sıvas Devlet Demiryolları inşaat müfettişliği kaleminde Muvaffak Bey
1503 Edirne Yeni imaret pois komiser muavini Rasih Efendi
1563 Nişantaş Saip Bey caddesi Nigâr Hanım
131 Arnavutköy Büyükcaddede Hikmet Bey
84 Adapazarı Aziziye mahallesinde 124 No. bkka Izzeddin Efendi
740 Şişli Ahmet Bey sokak İspanya apartıman 3 No. Zeki Nâzım Bey
210 Bebek İcra sokak 46 numara Nahit Halim Bey
107 Adliye müfettişi Sezai Bey oğlu Suat Bey
1204 İnegöl ceza hâkimi Nizameddin Bey kerimesi Emine Hikmet H.
1282 Antalya evkaf müdiri Beyin mahdumu Mehmet Emin Bey
1212 [illegible] Osman pazar Bulgaristan
1166 Kadıköy Caferağa mahallesi Hacı Şükrü sokak 7 No. Hayriye H.
987 M. Kemal Paşa kasabasında belediye karşısında Doktor zade Sabri Rıfat Bey
1363 Unkapanı değirmen sokak 7 No. Ihsan Bey
1328 Boyâbat mfti zade Remzi Bey

Birer kolonya kazananlar

68 Eskişehir birinci tayyare taburu 21inci bölük gedikli plot Adnan B.
113 İstanbul postahanesi mersule dairesinde Hayret Bey
31 Şark şimendiferleri hareket dairesinde Mukbil Bey
25 Büyükada Nizam caddesi Salâhaddin Bey
176 Şehzadebaşı Kırık tulumba sokak 2 No. Mahmut Bey
499 Üsküdar Gündoğdu caddesi Halide Hanım
422 Pulatlı kaymakam Nurullah Bey kızı Belkıs Hanım
568 Adana Yeniotel civarında perukâr Hamdi Bey
387 Ahmet Halidun Bey
1053 Samsun avukat Halil Vehbi Bey oğlu Ertuğrol Bey
1276 Afyon posta kutusu 26 Bedreddin Bey
1221 Diyarbekir 17 inci liva kumandanı Miralây Muhiddin Bey mahdumu Osman Bey
832 Göztepe Kayışdağı caddesinde 264 No. Ibrahim Bey
813 Kadırga Şeyhsuvar Bey mahallesi cömertler sokak 5 No. Samia H.
1031 Orhan Gazi kahveci Seyit Salim Bey
1168 Menemen hukuk hâkimi Osman Nuri Bey
1504 Kadıköy talimhane civarında Hayriye H.
1341 Atıncı kolordu karargâhında binbaşı Osman Bey
1401 Belvü otelinde mukim Anjel Arif Hikmet H.
1616 Üsküdar 11 inci ilk mektep muallimi Zehra Kenan H.

Birer sabun kazananlar

530 Yeniköy eczacı Ragıp Bey ailesi Hanımefendi
450 Eskişehir cümhuriyet mahallesi Bağlaryolu caddesi 20No. TevfikB.
288 Kadıköy Vişne sokak 288 No. Zuhal Bey
201 Gülhane hastahanesi diş doktoru Ubeyt Bey
134 Şişli Yeni istasyon dere sokak Refik Bey apartıman Seniye Hanım.
400 Ahmet Gündüz Bey
318 Türkiye B. M. Meclisi bütçe encümeni memurlarından S. Zekâi B.
534 Kızıltoprak Ihlamur caddesi 134 numara Behçet Bey arka köşkünde Julide Hanım .
128 Şehzadebaşı Ferah sineması arkasında 3-4 No. Mazhar Efendi
725 Aksaray Horhor Hamam sokak 2 No Turgut Bey
350 Bursa telgraf hök memuru Cemaleddin Bey
1326 Adana pols memurlrmdan Adem Fehmi Bey
1027 Milây Emek ticarethanesi sahibi Emin Yusuf B.
869 Alpullu şeker fabrikası beşinci mıntaka mes'ul muhasibi Murat Bey
830 Gönan belediye kâtibi Sıtkı Bey refikası Şaziye Hanım
1144 Bitlis askerî hastahanesi baş hekimi ve operatörü Kemal Bey refikası Hanımefendi
1674 Kız muallim mektebi talebesinden Müjgân Hanım
1228 Niğde 41 inci liva emir zabiti Yüzbaşı Hâdi Bey
17 Gülcami vakıf mektep sokak 7 numarada Necati Bey
145 Elhamra sinemasında Osman Bey

Birer kitap kazananlar

1159 Daday mütekait binbaşı Fikri Bey
1238 Mudanya belediye karşısında M. Resul Bey
1085 Kastamoni tayyare şubesi memurlarından Ata Bey
1026 Milâs, ikmal orta mektebi riyaziye muallimi Ahmet Kemal Bey
883 Nğde avukat Yozgatlı Hasan Fehmi Bey
842 Tarsus doktor Ali Rıza Bey oğlu Ertuğrol Bey
865 Adapazarı Türk ticaret bankası merkez memurlarından Ferhat Sırrı Bey
305 Eskişehir Temyiz mahkemesi baş müddei umumi muavini Ayni B. refikası Rebia Ayni Hanım
770 Kaymakam mütekaidi Ziya Bey
417 İstanbul beledyesi sabık müfettişlerinden Seyfi Bey
280 Osmanlı bankası Galata merkezi veznedarı Vitali Efendi
89 Kuzguncuk Nakkaş tepe 62 No. İhsan Bey
583 Aydın leyli orta mektep müdürü Refik Yıldırım Bey
511 Nimet apartıman 3 No Lâmih Bey
604 Galata Yılmaz ticaret evinde Mustafa Bey
154 Uşak jandarma takım kumandanı Hablp Bey kermesi Nahide H.
308 Darıca beediye kâtibi I. Kenan Bey
558 Ankara Hilâl sokk 40 numarada Leylâ İbrahim H.
434 Ankara Çankaya İsmet Paşa Hazretlerinin köşkünde Fatma H.
382 Göztepe civarında Mamada sıra köşklerde 11 numarada Nermin Hanım
769 Rumeli hisarı 55 Numarada İsmet Hanım
601 Baytar işleri müdürü Ali Rasim Bey
311 Eronköy kız lisesi talebesinden İsmet Izzet Hanım
841 Meraş orta mektep fransızca muallimi M. Fazıl Bey
827 Sait Emin Bey Ertutiont o section des H. H. C de é Universites Cuse Ville 3003 Lausamre (Spisse)
1458 Akşehir istasyon caddesi 1 numarada Bekir Sami Bey
1475 Kayseri memleket hastahanesi baş tabibi Dr. Ahmet Rasim Bey
1422 Bursa beeldiye muhasebecisi Ahmet Mazhar Bey
1165 S. H. Kostantinidi Kofenion mili otinon odos lusion No 222 Alhéne Gréce
1140 Siirt tapu müdürü Kâmil Bey
197 Dumlupınar yatı mektebi müdürü Hüsnü Bey
264 Şişli Celâl Paşa sokak 1 numaralı apartıman altıncı daire Irfan B.
108 Anadolu hisar Nişantaşı caddesi 31 No. Mazhar B. hanesinden Macide H.
1467 M. Kemal Paşa kasabasında 26 No. hanede dava vekili Ismail Ef. Hemşiresi Naciye H.
697 İstanbul erkek lisesinde 796 Sadeddin Bey
531 Edirne İmaret mahallesinde 48 No. Münir Bey
463 Eskişehir posta kutusu 17 Müfit Yekta Bey
321 Ankara Riyaseticümhur musiki heyetinden Müfit Yekta Bey
621 Kuruçeşme liman şirketi memuru Mehmet Kâzım Bey
238 Göztepe birinci sokak 24 No. Mustafa Bey
1269 Mersin Mes'udiye mahallesi Afif Bey refikası Saime Hanım
1074 Bolu orta mektep riyaziye muallimi Cebeci oğlu Osman Nuri Bey
1494 Ayvalık belediye kâtibi İbrahim Bey
988 Vefada Klise camii karşısında 13 No. Dr. Besim Bey
1661 İzmir kordon boyu Süheylâ Hanım
990 İzmir Ziraat bankası müdürü Memduh Bey refikası Durunisar H.
1611 İzmir Karantinada yalı boyunda Hüsnü Bey oğlu Cemal Bey
901 Kuzguncuk Nakkaş Aziz Bey sokak 8 No. Reşat Bey
831 Unkapanı Süleymaniye Mehmet Paşa yokuşu 20 numarada Salâhaddin Bey
752 Galata Fenerler idaresinde rüsum kaeminde Kemal Bey
115 İmar bankasında Enver Bey
312 Bursa zabitai belediye memuru Abdurrahman Bey
92 Ankara Hâkimiyeti Milliye matbaası arkasında soğuk kuyu caddesinde bakkal Mehmet Efedi vasıtasile sabık Muallime Refika H.

Istanbul Evkaf müdürlüğünden:

Gureba hastanesine lüzumu olan iki yüz yetmiş beş kalem eczayı tıbbiye (1 ağustos 931) tarihinden itibaren kapalı zarf usulile münakasaya konmuştur. Talip olanların şeraiti anlamak ve ecza defterini görmek üzere her gün Levazım idaresine ve ihale günü olan 22 ağustos 931 cumartesi günü saat on altıda dokuz yüz elli üç lira teminatı muvakkate akçesi ve teklif mektubu ile birlikte idare encümenine müracaatları.

MIZAH

Teşrih imtihanında

Teşrih imtihanında İrfana sordular :

— Kafa tasındaki kemikleri sayınız..

İrfan durakladı:

— Tuhaf, dedi, aklıma gelmiyor. Amma biliyorum ki, hepsi de kafamın içinde...

Bu da sebep mi?

Cemil bey evlendi evleneli karısı ile bir türlü geçinemiyordu. Seneler hep böyle kavga, gürültü içinde geçti. Bir gün eczacı Ferit bey Cemil beyin kızına talip oldu.

Cemil bey o akşam kızına dedi ki:

— Yavrum, seni eczacı Ferit bey istedi. Ben de muvafakat ettim..

— Hayır, babacığım , ben annemden ayrılamam..

— Bunun için merak etme yavrum, anneni de al, götür.

Kof

Şişman bir zat otomatik tartı ile kendisini tartıyordu. Makine bozuk olmalı ki, kadrandaki ibre atmışa gelip duruyordu. Şişman zat hayretle ibreye bakarken, arkada tartılışı seyreden iki çocuktan biri, öteki nin kolunu dürttü ve kulağına eğilerek dedi ki:

— Herifin içi amına da kof ha!..

Zavallı kâtip

Tüccar Ali bey, kâtibi Mehmet Efendiyi alacaklı olduğu Hüseyin efendiye para tahsiline gönderdi. Hüseyin efendinin o gün işleri pek ters gitmişti. Tam hırslı hırslı dolaştığı sırada kâtip Mehmet efenidi para istemeğe geldi. Hüseyin efendi kendini tutamadı ve kâtibi bir tekme ile kapı dışarı attı.

Kâtip efendi avdette hâdiseyi tüccar Ali Beye anlattı. Bu sefer tüccar Ali bey kızdı. kâtibe dedi ki:

—Hemen şimdi git, o adama de ki, bu palavralarile beni korkutamaz.

Yüz bin

Ankara caddesi.. Bir kahvede gazeteciler oturmuş, "yüz bin lira verseler ne yaparsınız?,, meselesi karşısında muhayyelelerini şahlandırıyorlar. Her biri ne yapacağını söylüyor. Bir aralık Salâhaddin bey dedi ki:

— Doğrusu ben, evvelâ saya rım, yüz bin mi, değil mi diye?

Hayat bu!

Bir lokanta sahibi garsonlardan birinin mahzun mahzun düşündüğünü gördü ve yanına gi derek hafifçe omuzuna vurdu:

— Ne düşünüyorsun? Dedi, ben de eskiden garsondum.Şimdi lokanta sahibiyim. Hayat bu!

Garson bu sefer daha mahzun bir tavırla başını salladı:

—Evet, dedi, ben de eskiden lokanta sahibiydim. Şimdi garson oldum. Ne yapalım, hayat bu!

3 üncü Kolordu ilânları

200.000 kilo kuru ot alenî münakasa ile satın alınacaktır. İhalesi 4-8-931 saat 16 da icra kılınacağından taliplerin şartnamesini görmek üzere her gün öğleden evvel ve münakasaya iştirak etmek için de vakti muayyeninde teminatlarile birlikte komisyonumuza müracaatları. (72)

Askerî fabrikalar ilânları

3-10-931 tarihinde kapalı zarf ile münakasası icra edilecek olan 13 kalem tethin yağları ilânında Vakit ve Milliyet gazetelerinin ihale gününü yanlış ilân etmesinden dolayı yevmi ihale 10-10-931 tarihine tehir edilmiştir. Taliplerin şartnamesini almak için her gün münakasaya girmek için de o gün teminat ve teklif ile müracatları. (3349)

Istanbul Belediyesi ilânları

Balat atelyesi için lüzumu olan 1742 adet çidene tahtası, 100 adet gürgen, 90 adet kol ağacı, 50 adet taban ağacı, 150 okka yerli boya, 100 okka yerli çivi kapalı zarfla münakasaya konmuştur. Taliplerin şartname almak için her gün levazım müdürlüğüne müracaatları münakasaya girmek için 180 liralık teminat makbuzile şartname, teklif mektubunu ve ticaret odasında kayıtlı olduğuna dair vesikayı mühürlü zarfa koyarak ihale günü olan 2-7-931 pazar günü saat on beş kadar encümeni daimiye vermeleri.

Istanbul küçük sıhhat memurları mektebi müdürlüğünden:

Pazar ve Salı günleri saat 9,30 tan 13 e kadar kız ve erkek talebe kaydedilmektedir. Kayıt müddeti ağustos 931 nihayetine kadardır. Tahsil müddeti iki senedir.Niharî ve meccanidir. Mekteptten mezun sıhhat mumurlarına ilk senelerde ayda 49 lira verilmekte ve sonraları kıdemine göre diğer devlet memurları gibi maaşları artırılmaktadır.

Mezunlar kısa hizmete tabidir. Müracaat sıhhat vekâletine ve yahut sıhhat müdürlüklerine kendi el yazılarile yazılmış bir istidaya aşağıdaki yazılı evrak ve vesaikin asılı veya musaddak suretlerini bağlıyarak göndermek ile olur. Fazla izahat almak isteyenler Sirkeci'de Demirkapı'da mektep idaresine müracaat edebilirler. Arzu edilirse taşraya matbu mufassal duhul şartları kâğıtlarından gönderilir.

1 — Türkiye cümhuriyeti tebaasından olduğuna dair hüviyet cüzdanı.

2 — Mahalli hükûmeti tarafından tasdik edilmiş hüsnühal ilmühaberi.

3 — 4,5×6 eb'adında sekiz adet fotoğraf.

4 — Aşı kâğıdı.

5 — Ankara, Sıvas, Erzurum, Diyarıbekir nümune hastanelerile İstanbul çocuk hastanesi, İzmir, Bursa, Konya, Samsun hastanelerinin birinden alınacak rapor (bu rapor bir zarf içerisine konacak ve zarfın kapatıldığı bir mühür mumile ve hastane başhekimliklerinin mühürile mühürlenmiş olduğu halde istidalarına leffedilecektir.

6 — Yaş itibarile 323, 324, 325, 326, 327, 328 doğumlulardan askerlikle alâkası olmıyanlar (yani hizmeti askeriyesini ifa etmiş veya henüz muayenei intihaiyesi icra edilmemiş bulunanlar) alınabileceklerdir.

7 — Tahsil itibarile orta mektep birinci sınıfı ikmal edip ikinci sınıfa geçenler imtihansız ve daha az tahsil görenler imtihan ile alınır.

Şahadetname veya tasdikname ibraz edeceklerdir.

Dr. HORHORUNI

Beyoğlu Tokatlıyan yanında mektep sokak 35. Cilt ve emrazı zühreviye tedavihanesi. Hrgün sabahtan akşama kadar.

Istanbul Evkaf müdürlüğünden:

Miktarı	cinsi	teminat akçesi Lira
300 Ton	Kok kömürü	507
500 „	Kırıple maden kömürü	675

Guraba hastahanesi için lüzumu olan balâda muharrer iki kalem mahrukat 11 Temmuz 931 tarihinden itibaren kapalı zarf usulile münakasaya konulmuştur. Ağustosun dördüncü salı günü saat onaltıda ihaleleri icra edileceğinden talip olanların şeraiti anlamak üzre her gün levazım idaresine ve ihale günü de teminat akçesi ve teklif mektuplarını müstashaben idare encümenine müracaatları.

Istanbul evkaf müdürlüğünden:

Mıkdarı	Cinsi
10000 kilo	mangal kömürü
800 çeki	odun

Gureba hastanesi için lüzumu olan balâda muharrer iki kalem mahrukat 11 temmuz 931 tarihinden itibaren alenî münakasaya vazedilerek ağustosun dördüncü günü saat on altıda ihaleleri icra edilecektir. Talip olanların şeraiti anlamak üzere her gün levazım idaresine ve ihale günü de idare encümenine müracaatları.

Tahlisiye umum müdürlüğünden:

Rumeli tahlisiye mıntakasının merkezi olan Kumköy'ünde (Kilyos'ta) Tahlisiye kovuşu karşısındaki muallim hanesinin tamirat ve inşaatı kapalı zarf usulü ile münakasaya konulmuştur. Münakasa 22 ağustos 931 tarihine müsadif cumartesi günü saat on dörtte icra edilecektir. İşbu inşaat ve tamirata ait keşif ve şartname ve resim Galata rıhtımında Tahlisiye müdüriyeti umumiyesinden verilecektir. Teklif mektupları 20 ağustuos 931 perşembe günü saat on sekize kadar Tahlisiye umum müdürlüğüne teslim edilecek ve bu saatten sonra ve münakasa günü getirilecek teklif mektupları alınmıyacaktır. Münakasâya iştirak için teklif mektubu vermiş olanların 2 - 8 - 931 cumartesi günü saat on dörtte Galata rıhtımında Maritim hanında Tahlisiye umum müdürlüğü mübayaa komisyonunda hazır bulunmaları ilan olunur.

Balıkesir Evkaf müdürlüğünden:

Bandırmada inşa edilecek 8 dükkân ile Evkaf dairesi ve altındaki iki dükkânın inşaatı görülen lüzuma mebni 12 - 7 - 931 tarihinden itibaren yirmi gün müddetle yeniden kapalı zarf usulile münakasaya vazedilmiştir. İhalesi 2-8-931 pazar günü saat on beşte Balıkesir Evkaf Müdüriyetinde yapılacaktır. Talip olanların şartname, proje ve mukavelename suretlerini görmek ve almak ve şeraiti münakasayi anlamak için Balıkesir Evkaf Mdüriyetine ve yahut İstanbul Evkaf hey'eti fenniyesine müracaat eylemeleri.

Eyi ve tam bir sihhat için muntazam bir hazim lâzimdir. Tatli müleyyin ve taami lâtif olan Eno's "Fruit Salt" size bunu temin, mideyi takviye ve barsaklari tanzim eder.

ENO'S 'FRUIT SALT'

Sabah ve akşam bir bardak su derununda bir kahve kaşığı kâfidir.

BÜTÜN ECZANELERDE SATILIR.

ROBERT KOLEC

Kolec kısmı - Âlî mühendis kısmı - Sanayi kurları Her perşembe ve cuma günleri saat 9 dan 12 ye kadar müracaat kabul olunur. Yerler mahdut olduğundan istical tavsiye olunur.

Tekirdağ Vilâyeti Daimî Encümeninden:

Tekirdağ - Malkara yolunun üçüncü kilometrosu ile on yedinci kilometroları arasında yedi parça bozuk mahallere (1000) metro mik'ap ham taş ihzarı 21 gün müddetle ve kapalı zarf usulile münakasaya konulmuştur.

1 — Keşifname ve sair evrakı müteferriasını görmek isteyenler Vilâyet encümen kalemine müracaat edeceklerdir.

2 — İhalei kat'iye 29-7-931 çarşamba günü saat on beşte icra kılınacaktır.

3 — Talipler (661) numarah kanunun onuncu maddesindeki izahat dairesinde tanzim edecekleri teklif mektuplarına teklifatın yüzde yedi buçuğu nisbetinde teminatı muvakkate akçesine ait vesaikı lef ederek yevmi ihaleden evvel Makamı Vilâyete göndermeleri lâzımdır.

Eskişehir Vilâyetinden:

Eskişehir - Seyitgazi yolunun 13+000 - 20+000 nci kilometreleri arasında inşa edilecek bir adet -4-, bir adet -3-, bir adet -1.00- ve bir adet -0.60- metrelik köprü ve menfezler - 5118.88 - lira bedeli keşifle 16-7-931 tarihinden 6-8-931 perşembe günü saat 16 ya kadar kapalı zarf usulile münakasaya vazedilmiştir.

Talip olacakların bedeli keşfin %7,50 ğu nisbetinde teminat akçesi veya bank mektubu vermeleri ve inşaatın devamı müddetince bir mühendis veya fen memuru istihdam edeceklerine dair teahhüt senedinin teklifnameye raptı lâzımdır.

İnşaatı mezkûrenin mes'uliyeti fenniyesini deruhte edecek zevata ait ehliyet vesikalarının yevmi ihaleden lâakal bir hafta mukaddem Nafia baş mühendisliğine kayt ettirilmesi lüzumu ilân olunur.

Eskişehir vilâyetinden

Sarıköy - Mihalıççık tarikinin mebdeinden 6 + 105 inci kilometroları arasında ihzar olunacak 6397,80 metro mik'ap taş 25695 lira iki kuruş bedeli keşifle 16-7-931 tarihinden 6-8-931 perşembe günü saat on altıya kadar kapalı zarf usulile münakasaya vazolunmuştur.

Talip olacakların bedeli keşfin % 7,5 ğu nisbetinde teminat akçası veya bank mektubu vermekle beraber teklifnamelerin Münakasa ve müzayede kanunu mucibince ihzar ve itası lâzımdır.

Taş ihzaratı hakkında fazla malûmat almak isteyenlerin Nafia Baş mühendisliğine müracaat eylemeleri lüzumu ilân olunur.

Devlet Demiryolları idaresi ilânları

300 ton Rezidü yağı kapalı zarfla münakasaya konmuştur.

Münakasa 31 ağustos 931 pazartesi günü saat 15 de Ankarada devlet demiryolları idaresinde yapılacaktır.

Münakasaya iştirak edeceklerin teklif mektuplarını ve muvakkat teminatlarını ayni günde saat 14,30 kadar münakasa komisyonu kâtibine vermeleri lâzımdır.

Talipler münakasa şartnamelerini beşer lira mukabilinde Ankarada ve İstanbulda idare veznelerinden tedarik edebilirler.

* * *

Ankara - İzmiz - Ankara ve Ankara - Haydarpaşa - Ankara arasında muhtelit katarlarda haftada iki defa işleyen doğru yataklı vagon servisi 1 Agustos1931 tarihinden itibaren ve iş'arı ahire kadar haftada bir defaya indirilmiş olup berveçhi ati hareket edecektir:

Ankaradan	İzmire	:	Pazar
İzmirden	Ankaraya	:	Salı
Haydarpaşadan	Ankaraya	:	Cuma
Ankaradan	Haydarpaşaya	:	Perşembe

* * *

Font boru ve teferruatı kapalı zarfla münakasaya konmuştur.

Münakasa 14 eylül 931 pazartesi günü saat 15 te Ankarada Devlet Demiryollar idaresinde yapılacaktır. Münakasaya iştirak edeceklerin teklif mektuplarını ve muvakkat teminatlarını ayni günde saat 14,30 a kadar komisyon kâtipliğine vermeleri lâzımdır. Talipler münakasa şartnamelerini beşer lira mukabilinde Ankara ve Istanbulda idare veznelerinden tedarik edebilirler.

HANIMEFENDİ

Niçin tereddüt ediyorsunuz? Müziç, nahoş tesirile sizi harap eden, yazın zevkinden mahrum eyleyen (ter) ipeklilerinizi de çürütmek ve lekelemektedir.

Sü-Do RONO PERTEV'in

Bu mahzuru külliyen izale ettiğinden haberdar değilseniz lütfen arkadaşlarınıza bir sorunuz. Aldığımız teşekkürnameler bize, bu müstahzarı, size tavsiye etmek cesaretini veriyor.

Gazi muallim mektebi ve Terbiye Enstitüsü

Teşkilatı ve kabul şartları

Gazi terbiye enstitüsü yüksek dereceli ve leyli bir muallim mektebidir. Orta mekteplerle muallim mekteplerine muallim ve ilk tedrisat müfettişi yetiştirir. Biri mesleki, diğeri ihzarî olmak üzre iki kısıma ayrılır.

A. meslek kısmı:

Mesleki kısmın tahsil müddeti üç sömestrdir. Bu kısım beş şubeye ayrılır.

1) Riyaziye, 2) Tabiiye, 3) Tarih - Coğrafya, 4) Edebiyat, 5) Pedagoji.

Mesleki kısım mezunları Maarif vekâleti celilesinin müsaadesile Darülfünuna üç sömestr daha devam ederek Darülfünun mezuniyet imtihanına girebilirler. Bu şubelere girmek istiyenlerde aranan vasıflar şunlardır:

1) Bir erkek veya kız lisesinden mezun olmak.
2) Yaşı 25 ten fazla olmamak.
ç) Vücudu sağlam ve kusursuz olmak.

Pedegoji şubesine girmek istiyen lise mezunları, enstitüde tahsilini bitirdikten soura hakkı mükteseplerı baki kalmak üzre bir sene müddetle bir ilk mektepte muallimlik etmeği teahhüt edeceklerdir. Bu şubelerden her hangi birine girmek istiyen lise mezunları 20 Eylül 1931 tarihine kadar enstitü müdürlüğüne müracaat etmelidirler.

B. İhzari kısım

İhzari kısım ilk muallim mektebi mezunlarını mesleki kısım tedrisatına hazırlar ve lise derecesinde umumî kültür verir. Burada tahsil müddeti iki senedir. İkinci senede talebe edebiyat ve fen kısımlarından birine ayrılır.

İhzari kısıma girmek istiyenlerde aranan vasıflar şunlardır:

1) Bir erkek veya kız muallim mektebi mezunu olmak.
2) Yaşı 23 yirmi üçten fazla olmamak.
3) Vücudu sağlam ve kusursuz olmak.
4) Enstitüye kabul için yapılacak duhul müsabaka imtihanını kazanmak.

Enstitünün ihzari kısmının müsabaka imtihanına girmek istiyen muallim mektebi mezunları Ağustosun altısına kadar ilk muallim mektepleri müdürlüklerine ve muallim mektebi bulunmıyan yerlerde orta mektep müdürlüklerine müracaatla isimlerini kaydettirmelidirler. Müsabaka imtihanları 8Ağustos cumartesi ve10Ağustos pazartesi günleri yapılacaktır. İmtihanlar muallim mekteplerinde ve muallim mektebi bulunmıyan yerlerde orta mekteplerde tahriri olarak yapılır ve sabahleyin saat 9 da başlar, İlerde pedagoji kısmına girmek istiyecek olanların bir sene ilk mektep muallimliği etmiş olmaları şarttır. Etmemiş olanlar tahsillerini bitirdikten sonra hakkı mükteseplerı baki kalmak üzre bir sene ilk mektepte muallimlik yapmağı teahhüt edeceklerdir.

Deniz Levazım Satınalma komisyonundan:

5670 Ton Lavamarin maden kömürü. 8 ağustos 931 cumartesi günü saat 11 de kapalı zarfla ihala edilecektir.

Deniz kuvvetleri ihtiyacı için yokarda yazılı 5670 ton lavamarin maden kömürü kapalı zarf usulile münakasaya konulmuştur. Münakasa zamanı olmak üzre tayin edilen 931 senesi ağustos ayının sekizinci cumartesi günü saat 11 de verilecek mektuplarla teklif edilecek fiatlar muvafık görüldüğü takdirde ihale edileceğinden şartname almak isteyenlerin her gün ve vermek isteyenlerin münakasa gün ve saatinde Kasımpaşada deniz müzesi binasının umum kapısı üstündeki deniz levazım satınalma komisyonuna müracaatları.

Trabzon P. T. B. Müdürlüğünden:

Haftada karşılıklı üç sefer olmak yazın otomobil kışın icabına göre diğer vasıtalarla nakliyat yapmak şartile Trabzon Bayburt arası postası Temmuzun on altısından itibaren yirmi gün müddetle münakasaya konulmuştur. Bedeli mutedil görülürse Ağustosun dördüncü Salı günü saat on altıda ihalesi yapılacaktır. Taliplerin Trabzon veya İstanbul Posta Baş müdürlüklerine müracaatları ilân olunur.

Deniz Levazım Satın Alma Komisyonundan:

8,000 ton rekompoze kömür 1 ağustos 931 cumartesi günü saat 14 te pazarlıkla ihale edilecektir. Deniz kuvvetleri ihtiyacı için kapalı zarf usuli ile münakasaya konulan yukarıda yazılı sekiz bin ton rekompoze kömüre 20 temmuz 931 tarihinde kapalı zarf usulile teklif edilen fiatı gali görüldüğünden işbu mıkdar kömür müzayede, münakasa, ihalât kanununun on sekizinci maddesinin (C) fıkrasına tevfikan 1 ağustos 931 tarihine müsadif cumartesi günü saat on dörtte pazarlıkla ihale edileceğinden şartnamesini almak isteyenlerin her gün ve vermek isteyenlerin ihale günü ve saatinde Kasımpaşada deniz müzesinin umum kapısı üstündeki Deniz Levazım Satın alma komisyonuna müracaatları.

Yalnız 15 gün için

Beyoğlu'nda

BAKER

Mağazalarında

Fevkalâde satış

Lütfen vitrinlerimizi bir defa görünüz

Yazlık stoklarımızı ağustos nihayetinden evvel tamamen elden çıkarmağa karar verdiğimizden bütün mallarımızın fiatlarında büyük tenzilât yapılmıştır.

Kadın ve çocuk elbiselerile hanımlar için elbiselik pamuklu kumaşlarda da büyük tenzilât icra edilmiştir.

Cidden şayanı istifade olan bazı mallarımızın fiatlarını berveçhizir halkın enzarı takdirine arz ediyoruz. Muhterem müşterilerimizin bir daha bulamıyacakları gibi bu fırsatlardan müstefit olmağa koşmalarını tavsiye ederiz:

	Kuruş		Kuruş
Çocuk elbiseleri	295	Kadın külotları	100
Erkek gömlekleri	220	Kadın çorapları	55
Erkek hasır şapkaları	95	Yatak çarşafları	330
Erkek fötr şapkaları	650	El havluları	33
Holeprof şapkaları	90	Vual fantezi (metrosu)	53
Banyo kostümleri	150	Brokard ipekli „	60
Kadın kaşkorseleri	125	Standart karyolaları	995
Kadın ropları	385	Kadın ayakkapları nısıf fiatına	

BAKER MAGAZALARINDA

Beyoğlu - İstanbul

Büyük bir Ekseriyet

Gillette

Tıraş bıçaklarına taraftardır

Her yerde satılır

Zafiyeti umumiye, iştehasızlık ve kuvvetsizlik halâtında büyük faide ve tesiri görülen

FOSFATLI ŞARK MALT HULÂSASI

kullanınız. Her eczanede satılır.

Tayyare Piyangosunun

Büyük ikramiyesini

kazanmak için alacağınız biletin her halde İstanbul'da Eminönü'nde Valde hanı kapısı ittisalinde 4 numaralı serbayi

KADER (VENTURA) Gişesinin

mühürünü taşımasına dikkat etmeniz menfaatiniz icabıdır. Mezkûr gişe tarafından satılan biletlerin heman hepsine ikramiye isabet etmek taliine mazhar olmaktadır.

Siz de KADER (Ventura) gişesinin mühürünü taşıyan bir bilet almakla taliinizi tecrübe etmiş ve büyük ikramiyeyi kazanmak bahtiyarlığına nail olmuş olursunuz.

Jandarma imalâthanesi müdürlüğünden:

Jandarma ihtiyacı için kumaşı imalâthaneden verilmek üzre 7500 - 8000 kışlık elbise (Caket ve pantolon) ile 3300 serpuş ve 4450 tozluğun biçki imaliyesi kapalı zarfla 11-8-931 salı günü saat 15 te yapılacaktır. Talip olanların teminat akçelerile birlikte Gedikpaşa'da Jandarma imalâthanesine müracaatla şartnameyi görmeleri ilân olunur.

Imroz kazası kaymakamlığından:

İmroz kazasında muhasebel hususiye namına müceddeden inşa edilecek olan hükûmet konağı kapalı zarf usulile münakasaya vazedilmiştir. haddi layik görülmediğinden münakasa feshedilmiştir. Şeraiti fenniye tadil edilerek bu kerre tekrar kapalı zarf usulile münakasaya konulmuştur. Bedeli muhammin yirmi bin liradır. 10 ağustos 931 pazartesi günü saat 16 da İhalesi İmroz kaymakamlık makamında icra kılınacaktır. Talipler şeraiti fenniyeyi anlamak üzre İstanbul Ankara nafia baş mühendislerine ve daha ziyade tafsilat almak isteyenlerin İmroz mühasebei hususiye memurluğuna müracaatları ilân olunur

M.M. satın al komisyonu il

Konya garnizonundaki at ihtiyacı için meşe kapalı zarfla münakasa muştur, İhalesi 12 a 931 çarşamba günü sa te Konya'da Askeri sa ma komisyonunda yapı tır. Taliplerin şartname ve münakasaya girmek teminat ve teklifnamele Konya'da mezkûr komi müracaatları. (4

* * *

Kınıktaki askerî hay tın ihtiyacı olan arpa ve ot ayrı ayrı şartnameler kapalı zarfla münaka konmuştur. İhaleleri 15-8-931 cumartesi saat kuru ot 16-8-931 pazar 15 de Kınıkta askeri alma komisyonunda ya caktır. (Şartname sureti etimizde mevcuttur.) T lerin şartname almak ve nakasaya girmek üzere saatinden evvel teminat teklifnamelerile birlikte kûr komisyona müracaat (45

* * *

Merkez ihtiyacı için 2 ton lave marin kömürile ton kriple kömürü Hay paşada vagonda vagon telesi üzerinden teslim mek şartile ve ayrı ayrı ş namelerile kapalı zarf su tile münakasaya konmuş İhaleleri 3 Ağustos 931 rihine müsadif pazartesi nü saat 15 de lave marin 15,30 da kriple icra olu caktır. Taliplerin şartname nin Ankarada Millî müdafa satınalma komisyonunda g meleri ve münakasaya iştir için de teminatlarile tek mektuplarını yevm ve sa ihaleden evvel makbuz m kabilinde mezkûr komisyo vermeleri.

* * *

25-7-931 trihinde ihale ed ceği ilân edilen ondört ilâ o kizbin kilo beyaz ve hâki kırpıntılarına verilen fiat haddi itidalde görülmediğ den müzayedesi 2 ağustos pazar günü saat 14 de talik miştir. Taliplerin şartnames Fındıklıda heyetimizde gör leri ve ihale saatinden ev teminatlarile birlikte hazır lunmaları. (4

SEYRİSEFAİN

Merkez acenta: Galata Köprü baş B. 2362. Şube A. Sirkeci Mühürdar zade han 2. 2740

Trabzon postası

(ANTALYA) 4 Ağusto salı 17 de Sirkeci rıhtı mından hareketle Zongul dak, İnebolu, Ayancık Samsun, Ünye, Ordu, Gi reson, Trabzon, Rize v Mapavri'ye gidecek dönüş te Of, Sürmene ve Tire bolu'ya da uğrayacaktır.

PİRE - İSKENDERİYE P

(İzmir) 4 Ağustos sal 10 da Galata rıhtımında kalkacaktır.

TAVİL ZADE VAPURLA AYVALIK-İZMİR POSTA

Saadet vapuru her P zartesi akşa saat 17 de Sirkeciden har ketle Gelibolu, Çanakkal Ayvalık ve İzmire azimet Çanakkaleye uğrayarak a det edecektir.

Yolcu bileti vapurda verilir.

Adres: Yemişte Tavilzad biraderler telefon İstanb 2210

Mes'ul müdür: Bürhaneddi