ÇARŞAMBA
19 AĞUSTOS 1931
6 ncı sene, No. 1983
NUSHASI 5 KURUŞTUR

Milliyet

Sahip ve Başmuharriri
Siirt Meb'usu MAHMUT

Umumî Neşriyat ve Yazı Müdürü
ETEM İZZET

Vekâlet emrinde bulunan bazı valilerin tekaüde sevkleri dün heyeti vekilede müzakere edildi..

İktisadî Kifayet Meselesi

İktısadî kifayet meselesi eskidir. Fakat bu meselenin son günlerde yeniden münakaşası başlamıştır. Buna vesileyi, bir biri arkasından para sıkıntısına giren Almanya ve İngilterenin, yalnız başlarına kurtulma imkânlarının tetkiki vermiştir.

Meselenin mahiyeti malûmdur. Bugün iktısat siyasetine iki muhtelif istikamet veriliyor. Bunlardan biri kifayetçilik, yani memleketin iktisadî kifayetini istihdaf etmek ve tekmil servet menbalarını istismar ederek harice iftikar etmemektir. Diğeri serbestçilik, yani memleketi serbestçe beynelmilel mübadele piyasasına terkederek, her lâhze harice bağlı kalmak ve bunda mahzur değil fayda görmektir.

İki istikametin de kendine göre kuvvetli esbabı mucibeleri vardır. Kifayetçilerin esbabı mucibesi, şerefi millidir. Harptir, dinamik bir millet iktısadî lüzumudur. Serbestçilerin esbabı mucibesi, millî iktısadın gaye değil vasıta olması telâkkisidir. Bunlar şu suali soruyorlar: Siyasî bir hudut içinde cereyan eden bir iktısada mı millî iktısat demelidir? Muayyen kambiyo tedavül eden yerdeki iktısada mı millî iktısat demelidir? Ve bu suallere ayrı ayrı şu menfî cevapları veriyorlar:

Bugünkü siyasî hudutların üzerindeki hareketlerle millî iktısadın çerçevesi tespit edilemez. Zira bu hareket bugün son derece kolaylaşmıştır. Gümrük hudutları da millî iktısadı tayin edemez. Çünkü gümrükler bugün müdafaa cihazı olmaktan ziyade dahilî istihsali arttırma vasıtalarıdır. Kambiyo ve para dahi bugünkü beynelmilel altın vahidikiyasisi devrinde millî iktısada hudut olamaz.

Ve ilâve ederek diyorlar ki, millî iktısat, fert ile cihan arasında bir rabıtadan başka bir şey değildir. Fert, cihanla mücadele ediyor. Bu mübadelede ferdi cihana bağlıyacak bir müessese ihtiyaç vardır. O müessese millî iktısattır. Millî iktısat, bir gaye değil, bir vasıtadır.

Son Alman ve İngiliz para buhranlarında tekrar tezelhen bu münakaşalar bugün ehemmiyetli bir safhaya girmiş bulunuyor. Yukarda zikredilen esbabı mucibeler üzerinde bazı tadiller, prensiplerin tatbikatında da küllî tağyirler görülüyor. Meselâ, kifayete temayül eden Almanya, harici itibarlara dayanarak; serbestinin eski saliki İngiltere, harice iftikar etmeden düzelmek istiyor.

İktısadî kifayet meselesi, Aktüel bir mevzu olarak yeniden zihinleri işgal etmektedir. Onun ehemmiyeti, her memleket için olduğu gibi, eski iktısat usullerini bırakıp yeni bir iktısat sistemi tesisile meşgul olan Türkiye için dahi büyüktür. Bu itibarla, memleketimizin, bu mesele etrafındaki son fikirler ve son hadiseleri yakından takip etmesi faydalı olabilir.

MÜDERRİS
Nizamettin Âlî

BaşvekilPaşa Ankara istasyonunda istikbal ediliyor

Başvekil bugün Ankaradan hareket edecek

Dün öğleden sonra toplanan Heyeti vekilede müzakerat geç vakte kadar devam etmiştir

ANKARA, 18 (Telefonla) — Heyeti Vekile bugün saat 16 da içtima etmiştir. Bu içtima geç vakte kadar devam ettiğinden İsmet Paşa akşam trenine yetişememiş ve hareketi tabiatile teehhüre uğramıştır. Başvekil Paşanın yarın akşamki trenle hareketi muhakkaktır. Bugün Heyeti Vekilede görüşülen meseleler arasında vekâlet emrinde bulunan bazı valilerin tekaüde sevkleri meselesi de vardır.

Yeni kadronun tatbiki

Tütün inhisarında dört murakip açıkta kaldı, tatbikat devam ediyor

Tütün inhisar idaresinde yeni kadronun tatbiki münasebetile memurin arasındaki değişiklikler elân devam etmektedir. Bu meyanda inhisar idaresi mürakiplerinden dört zat da kadro harici kalmıştır.

BEHÇET BEY

Aldığımız malûmata nazaran mubayaat komisyonu azasından üç kişi de açıkta kalmıştır. Kadronun tatbikatına devam edilmektedir.

Dün bu hususta ve idareye ait muhtelif meseleler hakkında umum müdür Behçet Bey kendisile görüşen bir muharririmize demiştir ki:

— Mürakipler doğrudan doğruya Maliye vekâletine tabidir. Esasen bir mürakip fazla idi. Fakat vekâletçe dördü kadro harici bırakılmış. Kadronun tatbikine devam olunuyor.

Bankalara merhun tütünlerin mubayaasına devam edilmektedir.

Parage'da tayfun

BUENOS AIRES, 17 (A.A.) — Assomption'dan bildirildiğine göre, bir tayfun Parage'nin muhtelif mıntakalarında 400 evi tahrip etmiştir. Bir çok kimseler ölmüş, yüzlerce kişi yaralanmıştır. Münakalât, münkati olmuştur.

Çindeki feyzan

ŞANGHAY, 17 (A.A.) — Hanşéou elektrik fabrikaları işlememektedir. Şehir, karanlık içindedir. İnhidamlar devam etmekte olup bir çok telefat vardır. Maliye Nazırının riyaseti altında bir millî yardım komitsi ihdas edilmiştir.

Kutupta yeni tetkikler

MOSKOVA, 17 (A.A.) — Tass Ajansı bildiriyor: Malyguine yeni Zemble'da kâin Atotchinechar boğazına girmiştir. Kâşifler, ahvali havaiye rasathanesini ziyaret etmişlerdir.

Rasathane erkânı, bir kar fırtınası esnasında telef olmuş olan Jeofizik âlimi Lebedev'in vefatına rağmen mesailerinden memnun olduklarını ve bu mesainin muvaffakıyetle neticelenmekte olduğunu söylemişlerdir. Karsk heyetine refakat edecek olan vapurlar için çok faideli bir takım müşahedelerinden sonra Maliguine Barents denizine girmiştir.

Kırımda maktul düşen italyanlar

1854 tarihinde Kırım muharebesinde maktul düşen İtalyan asker ve bahriyelilerinin medfun bulunduğu Feriköy mezarında dün sabah saat onda merasim yapılmıştır. Merasimde

Gelen tayyareciler

Dün Yeşilköy tayyare meydanına Bükreşten bir İngiliz tayyaresi gelmiştir. Tayyare bu sabah beşte Sofyaya hareket edecektir. Bozularak Çorluya inmeğe mecbur kalan Macar tayyaresi makinesi henüz tamir edilemediğinden indiği yerde bulunmaktadır.

Zeplin Londraya gidiyor

PARIS, 18 (A.A.) — Londraya

Dahiliye Vekili

Çanakkaleden sonra İzmire gidecek

ÇANAKKALE, 17 A.A. — Dün gece yarısından sonra şehrimize gelen Dahiliye Vekili Şükrü Kaya Beyefendi bugün refakatlerinde umum Jandarma kumandanı Kâzım ve Kolordu kumandanı Ali Hikmet Paşalar olduğu halde hükûmet ve belediye dairelerini ziyaret etmişler ve öğleden sonra Truva harabelerini gezmişlerdir. Gece belediye tarafından şereflerine bir ziyafet verilmiştir. Yarın buradaki jandarma mekteplerini teftişten sonra Biğa'ya hareket edeceklerdir.

İZMİR, 18 (Hususî) — Elyevm Çanakkale ve havalisinde teftişte bulunan Dahiliye vekili bir hafta sonra teftişlerine devam için buraya gelecektir. Vekil Beye jandarma kumandanı da refakat etmektedir.

Tekaüt Maaşları

Tahsisatı fevkalâdeleri ile beraber verilecek

Maliye Vekâletinden, dün İstanbul Defterdarlığına Tütün ve diğer mülhak bütçelerile idare olunan dairelerde çalışan mütekaitler hakkında şu mühim emir tebliğ olunmuştur:

Mülhak bütçe ile idare olunan müessesatı resmiye de ücret tertibinden para alanların ve eski tekaüt kanunu mucibince mütekait bulunanların tekaüt maaşları tahsisatı fevkalâdeleri ile beraber verilecetkir.

Defterdarlık, bu emri mülhakata tebliğ etmiştir.

Tasarruf haftası

ANKARA, 18 A.A. — Millî iktısat ve tasarruf cemiyetince tasarruf haftası için faaliyet hazırlıkları na başlanmıştır. Bu sene bu hafta mektepler de canlı bir surette iştirak edeceklerdir.

Levhalar, broşürler mekteplerde temsil edilmek üzere mektep revüsü hazırlanmaktadır.

Ispanyanın Berlin sefiri memleketine gidiyor

BERLİN, 17 A.A. — İspanya'nın Berlin sefiri M. Americo Castro Saint - Sebastien'e müteveccihen hareket etmiştir. Mumaileyh Madrit'e gitmezden evvel birkaç tatil gününü orada geçirecektir. Sefirin gaybubeti esnasında sefaret işleri müsteşar tarafından görülecektir.

Kafandaris - Molof itilâfı

CENEVRE, 17 (A.A.) — Yunan hükûmeti Kafandaris Molof itilâfı mucibince ödenmesi lâzım gelen parayı 31 temmuzda vermemiş olduğundan Bulgaristan Cemiyeti Akvam meclisinin 1 eylûlde başlayacak olan içtima devresinde tetkik edilmek üzere ruznameye alınmıştır.

Bir günde otomobil altında kalanlar

PARIS, 18 (A.A.) — Assomption yortusunda Fransanın muhtelif yerlerinde vuku bulan yol kazalarından 40 kişi ölmüş, 180 kişi de yaralanmıştır.

YARIN

On dört asır sonra
Hazreti Muhammet
Yazan:
Edirne Meb'usu Şeref

Iade edilecek emlâk

Kanunun tatbikatı durmuş değildir

Etabli olduğu anlaşılan Rumlara ait ve İstanbul belediye hududu dahilinde olup iadesi lâzım gelen emlâk hakkındaki kanunun Vilâye tebliğ olunduğunu yazmıştık. Dünkü Son Posta gazetesi bu kanundan bahsederken "Son kanun tatbikatı durmuştur.„ diyordu. Dün bir muharririmiz Vali muavini Fazlı Beye, kanun tatbikatının durdurulması hakkında bir emir gelip gelmediğini sormuştur. Fazlı Bey diyor ki:

"— Böyle bir şey yoktur. Kanun mucibince iadesi icap edecek olan emlâk hakkında kararı heyeti murahhasamız verecektir.„

Yaptığımız tahkikata göre, bu emlâkin mikdarı 150 - 180 kadardır. Ve kanunun tasrih ettiği veçhile tahliye edenlere de bono verilecektir.

30 Ağustos

Dumlupınardaki merasim bu sene daha muazzam olacak

Ankarada zafer bayramı komitesinin içtimaından bir köşe

ANKARA, 8 (Hususî) — Dahiliye müsteşarının riyasetinde toplanan bir komisyon başkumandanlık harbinin yıldönümünü tesi't için hazırlıklara başlamıştır. Türk Gazeteciler birliği 26 ağustosta Gazi çiftliğinde ordu mümessilleri şerefine bir çay zlyafeti verecektir.

30 ağustosta Dumlupınarda yapılacak merasim bu sene daha muazzam olacaktır. Her taraftan Dumlupınara hususî trenler tahrik edilecektir.

Sapanla Atılan Taş

12 yaşında bir mekteplinin en nihayet hayatına mal oldu

Koca Mustafapaşada Sünbülefendi sokağında oturan Sarcatya Posta ve Telgraf memuru Ali Beyin 12 yaşındaki oğlu Kâmil Ef. evvelki gün feci bir şekilde ölmüştür. Kâmil bundan 9 gün evvel sokakta arkadaşlarile oynarken Ali Alp ismindeki arkadaşı sapanla ayağına taş atmış, bu çocukcağızın bacağında açtığı yara iltihap yaparak iliği tahrip etmiştir. Çocuğa Cerrahpaşa hastahanesinde ameliyat yapılmışsa da kurtarmak mümkün olmamış ve çocuk evvelki gün ölmüştür. Kâmil dün mektep arkadaşlarının da iştirak ettiği bir ihtifalle defnedilmiştir.

Olen çocuk

Türk gazeteciliğinin yüzüncü senesi

ANKARA, 18 — Türk gazeteciliğinin yüzüncü yıldönümü münasebetile burada yapılacak merasim programı Türk gazeteciler birliği tarafından tanzim edilecektir.. Merasim münasebetile Türk gazeteciliğinin gecirdiği inkisafa dair kolleksi-

YENİ BİR ESER

Osmanlı imperatorluğunun Suriyede batışı..

Falih Rıfkı Bey en iyi ve en orijinal eserini hazırlamaktadır. Bu eseri eylül ortasından itibaren tefrika edeceğiz.

Eserin ismi :

Zeytindağı..

dır. Muharrir bir satırlık mukaddimesinde şöyle diyor:

" Osmanlı İmperatorluğunun Suriyede nasıl batmış olduğunu anlatmak isterim. „

Eserin orijinalitesi yalnız, olmuş vak'aları nakleden tablo'ardan ibaret olmasıdır. **Zeytindağı**, 66 tablodur.

Muharrir vak'aları olduğu gibi naklediyor ve hiç bir tahlil ve münakaşa yapmıyor. Muhakemeyi karilerine bırakıyor.

Falih Rıfkı Bey bütün harp müddeti merhum Cemal Paşa karargâhında siyasî büroyu idare etmiş idi.

Eserin ne kadar meraklı olduğunu anlatmak için tablolardan bir kısmının serlevhalarını neşrediyoruz:

Zeytindağı-1915, Kasımpaşa - 1918, Sirkeci, ip, çadır, iltimas, yedi nişan, altın ve odun, Halide Edip, Baha Şakir, Çerkes Ahmet, karargâh, benzin, Kudüs, Lübnan, Ermeniler, asılmış bir gardrop, öldüren kadın, selâmlık, Mustafa Kemal, Muhammedin mezarı, İsanın mezarı, iskorpit, Aliye, Lübnanda iki araba, tulum, Sivil reis, dürzüler, Emirin oğlu, bir isyan, sinema, iki muharrir, Akıllı bir Mühendis, Çöl gecesi, İnsan süprüntüsü, bir siyonist, Totonya, ateş ve güneş, Daktor Nazım, Lodendorfun oğlu, Berlin, Opera, bir çocuk ve iki kız, bir çocuk ve bir kız, Anafartalar Neferi, 15,000 kâğıt, 15,000 altın, kâğıt ve gümüş, Aden'e selâm, sert bir Alman, krargâh treni, komplo, sıcak su, "Gönlümün içindesin!„, Kudüs düştü, Allaha ısmarladık, Suriye düştüğü zaman, son mektup ve üç muharrir... V. S

KARA BİR GÜN

Istanbul nasıl işgal edildi?

İstanbulu işgali faciasını mühim tarihî vazifeleri itibarile pek yakından müşahede ve takip fırsatını bulmuş olan **Aziz Hüdai** Beyin bu unvandaki hatıratını pek yakında neşre başlıyacağız.

Kara Bir Gün..

Tarihe kapkara bir yüzle girecek olan bu elîm faciaya ait pek müheyyiç ve mahrem kalmış sahneleri ihtiva eden yegâne eserdir.

Merak ve heyecanla bekleyiniz.

Başı Dönükler

İbrahim Necmi Beyin **MİLLİYET** için yazdığı bu romanı da pek yakında neşredeceğiz.

BAŞI DÖNÜKLER Eski ve yeni ruhlardaki çarpışışın ifadesi, İstanbul salonlarının içine alıp tezahür ettirdiği tiplerin, bütün başı dönüklerin romanıdır.

PEK YAKINDA MİLLİYETTE

Muhabir mektupları

Sokakları, evleri temiz bir şehir: Muğla

Bu sene bir sinema, bir kulüp ve tam teşekküllü bir mektep yapılıyor

MUĞLADAN: Cenup vilâyetlerimizin mühimlerinden birisi de Muğla vilâyetidir. 645 metre rakiminde olduğundan dolayı belki biraz serinlik bulurum diyerek Milâsın sıcak muhitinden kaçmak istedim. Ve bir kamyona atlıyarak yola çıktım. Milâs ovası cehennemî bir hale gelmişti. Kamyonun sür'atinden dalgalanan hava tabakaları kızgın bir fırının ağzından çıkan alevler gibi insanın yüzüne çarpıyordu! Artık hepimize baygınlık çökmüş ve kamyonun muhteviyatı olgun bir turşuya dönmüştü! Kamyonumuz dağlara tırmandıktan sonra havanın serinliyeceğinden ümit var olarak muttasıl yokuşları çıkıyoruz, tepeleri aşıyoruz fakat ne gezer? Daha berbat bir fırın ateşi içine düşüyoruz! Bir aralık Milâs suyunun menbaında durduk ve hemen suyun etrafına toplanarak bir kahvaltı yapmak istedik. Orada Şakir çavuş isminde ayağından sakat bir bekçi, gûya suyu muhafaza için memur edilmiş! Halbuki umurunda bile değil! Zavallı adam alış verişile meşgul! Pis bir çanak içinde zehir gibi acı bir yoğurt, kokmuş bir kaşık, ağıza alınmaz bir ekmek getirip önüme koydu! Ben suyu telvis edenleri kendisine gösterdim. Başımı onlara çevirerek hafifçe: "Suyu pislemeyin yasaktır!,,dedi. Ben de: "Şakir çavuş pek yavaş davranıyorsun böyle olmaz dedim,,. Bana cam sıkıldı ve (Ben ne yapayım şunun şurasına 80 lira veriyorum. 130 liraya da şurasını yaptırdım daha ne yapabilirim) diyerek umuzunu silkti ve çardağına doğru yürüdü. Artık ben de sesimi çıkarmadan ve yoluma devam eyledim.

Muğlaya bir kilometre kalıncıya kadar azap içinde bir yolculuk yaptık ve şehre yaklaşınca serin bir rüzgârla karşılanarak derin ve serin bir nefes alabildik!

Muğlada

Doğruca Vali Salih Cemal Beyin makamına gittim ve muhterem vali beyi meb'us doktor Hüseyin Beyle mülâkat ederken buldum. Salih Cemal Bey nazik ve kibar bir zattır. Vilâyet hakkında icap eden malûmatı aldıktan sonra hep birlikte parka inerek fotoğraflarımızı çektirdik. Vali Bey orada bana bir kaç muhterem simayı prezante eyledikten sonra kendisi davetli bulunduğu bir nişan merasimine gitmek üzere mazeret beyanile benden ayrıldı. Ve beni gazeteci arkadaşlardan Cavit ve Belediye reisi İskender Beylere emanet eyledi.

Misafiret

Benim için münasip bir mahal ihzarını Vali Bey emir ederken Halk gazetesi baş muharriri Cavit Bey kendi hanesine misafir olmaklığımı teklif eyledi ben de maalmemnuniye kabul eyledim. Cavit Bey memlekete kıymetli hizmtler ifa eylemiş ve umum halk tarafından sevilmiş bir meslek arkadaşımızdır. Mazide olduğu gibi şimdi de matbuat cephesinde vatanına hizmet eylemekle vazifesini ikmale uğraşmaktadır. Cavit Beyin çıkardığı gazete yevmî olduğu halde bütün tahrir işlerini bizzat kendisi yapar ve baş makaleyi de muntazaman yazar. Tek başına bir gazeteyi çıkaran bu meslektaşımız doğrusu büyük takdirlere ve her türlü sitayişlere lâyiktir.

Muğlanın manzarası

Muğlayı hiç ümit eylemediğim bir cazibe içinde buldum. Şehrin antresi ve manzarai umumiyesi çok hoşa gidecek bir tablo halindedir. Temiz sokakları, badanalı bem beyaz dıvarları, evlerinin müteaddit ve

Muğla valisi Salih Cemal Beyle umum muhabirimiz ve Cavit Bey

beyaz bacaları insana çok tatlı hisler vermektedir.

Şehrin en cazip yerleri hükûmet konağının olduğu semt ile vali konağının ve bir de hastanesinin bulundu taraflardır. Hükûmet konağı ile etrafındaki belediye binası, hususî muhasebe, andarma ve polis daireleri, postane ve hapisane binalarının bir arada bulunmaları ve bilhassa bunların güzel bir park etrafına toplanmış olmaları hakikaten bir plân üzerinde düşünülerek hareket edildiğine delâlet eylemektedir.

Vali konağı çok cazip bir şaheserdir. Memleketin methaline de tesadüf eylediği ve mahirane inhinalar resmederek şehre doğru giden çok muntazam bir bülvarın üzerinde bulunduğu için o taraflar halkın bir gezinti ve tefriç mahalli olmuştur.

Vilâyetin faaliyeti

Üç senedenberi vilâyeti hüsnü suretle idare eylemekte bulunan vali Salih Cemal Beyin imar projesinin başında maarifle mektepler ve bir de memleketin hayat damarları olan şoselerle köprülerdir. Bunlardan başka merkezi vilâyette muazzam bir sinema ve klüp abidesi, büyük bir atelye ve garaj, tam teşkilâtlı büyük bir mektep yaptırmaktadır ki bunların kışa kadar ikmal edilmeleri mukarrerdir.

Nafia işleri

Muğladan Milâsa ve Milâstan Küllüğe kadar olan şose pek berbat bir haldedir. Muğladan itibaren yolun bir kısmı mükemmel ise de diğer yerleri bozulmuştur. Maahaza bu yolların inşa ve tamirleri müteahhitlere ihale edilmiş olduğundan yol üzerinde hummalı bir faaliyet devam eylemektedir.

Muğla—Aydın yolu üzerinde Kayırlı köprüsüne kadar 55 kilometrelik kısım mücedden yapılmıştır. Bu sene aynı yol üzerinde 6 kilometrelik kısım da yapılacaktır. Elverir ki Aydın vilâyeti de hududa kadar şosesini ikmal eylesin!

Yoksa bir taraf yapmış diğer taraf yapmamış bundan ne fayda olabilir!

Milâs—Bodrum yolunun tesviyei türabiyesi ve ameliyatı sınaiyesi ikmal ve otomobil hareketi temin olunmuştur. Muğla Gökabat arasındaki yol tamamile ikmal edilmiştir. Muğladan itibaren Köyceğiz yolunun tesviyei türabiyesi bitmiştir. Bugünlerde ihale olunacak 5 köprünün inşasından sonra Köyceğizle otomobil münakalâtı temin edilmiş olacaktır. Muğla—Mermeris yolu geçen sene ve bu sene 80 bin lira sarfile köprü ve menfezlerile yapılmış ve yalnız 18 kilometrelik ham kısım kalmıştır. (Namnam) çayı köprüsü Nafia vekâleti tarafından yaptırılacaktır.

Paranın bol zamanlarında bu yollar yaptırılamadığı halde bu tasarruf devrelerinde yolların şu suretle ikmal edilmesi vali Salih Cemal Beyin eseri himmetidir. Vali Bey yol inşasına muayyen bir program dairesinde devam eylemektedir. Bizden temennii muvaffakıyet!

Ragıp Kemal

HARİCÎ HABERLER..

Çelik miğferler Prusya intihabına fesat karıştığını iddia ediyorlar

Fesat karışmasa imiş, netice başka türlü olurmuş!

Hitlerin bir teklifi

Koalisyon hükûmetine iştirak mi edecekler?

COLOGNE, 17 A.A. — Bu gece nasyonalistlerle komünistler arasında bir arbede olmuştur. Bir komünist, bir bıçak yarası almıştır.

Çelik Miğferlilerin protestosu

BERLİN, 17 A.A. — Çelik Miğferliler teşkilâtı geçenlerde Prusyada ârayi âmmeye yapılan müracaatın kusurlu olduğunu, cetvellerde isimleri yazılı olanların hakiki miktardan fazla tahmin edilmiş olduklarını ve Diyetin feshi lehinde verilmiş bir milyona yakın rey puslasının iptal edildiğini iddia ederek protestoda bulunmuştur.

Maktullerin cenaze merasimi

BERLİN, 18 A.A. — Plow meydanında vukua gelen komünist arbedeleri esnasında telef olan polis zabitlerinden Analauf ile Link'in tetfin merasimi yapılmıştır. Merasim, Carlstrase polis kışlasının jimnastik salonunda icra edilmiş ve M. Severing bir nutuk söylemiştir. Mumaileyh iki polis memurunun ne gibi ahval ve şerait altında maktul düşmüş olduklarını hatırlatmıştır. M. Wirth, iki kurbanın tabutlarına hükûmet namına çelenkler koymuştur. Birçok zevat muhtelif Alman devletleri polis heyetleri, imperatorluk bayrağı teşkilâtı mümessilleri hazır idi. Polis zabitlerindn mezun bulunan bütün polis memurlarından ve birçok heyetlerden mürekkep olan alay şehrin başlıca caddelerini geçmiş ve Blowpltz a gelmiştir. Alay, iki maktulün ikametleri önünde biraz durmuştur.

Hitlerin yeni teklifi

BERLİN, 18 A.A. — Hitler taraftarlarının naşiri efkârı olan Voelkischer Beobachter gazetesi yazmış olduğu uzun bir makalede Hitler taraftarlarının ne gibi şartlarla koalisyon hükûmetine iştirak edecektlerini yazmaktadır. Bu gazete nisbeten mutedil tabirlerle, merkez fırkasını önümüzdeki mayıs ayında sosyalistleri koalisyondan atacak olan milletin arzusuna muhalefet etmemeğe davet eylemektedir. M. Brüning vaziyet hakkında doğru bir hüküm vermemektedir. Şayet mumaileyh Prusya plebisitinden sonra Hitleristler için bir temerküz hükûmetine şerefli bir iştirak etmenin psikolojik anının hulûl etmiş olduğuna kani bulunuyorsa Hitleristlerin şartlarını hatırlaması icap eder. Bu şartlar öyle bir kabinede Hitler taraftarlarının kabine azalıklarının ekseriyetini almalarıdır. M. Brüning'e vuku bulan bu sususî müracaata Hitler taraftarları rüesasının perşembe günkü içtimalarında karar verilmiş olduğu zannolunuyor. Diğer taraftan salâhiyettar bir membadan bildirildiğine göre M. Brüning, bu gazetenin telmih etmek istediği gibi sağ cenaha doğru zemini iskandil etmiş değildir.

Kredi ihtiyacı

Bâle'deki komite mesaisini bitirdi

BALE, 17 (A.A.) — Almanya hükûmeti, beynelmilel tamirat bankasının yeni mali plânına tevfikan 51 milyon marka iblağ olunan şarta gayritabi taksitin aylığını 15 ağustosta tediye etmiştir.

Yugoslavya müstesna olmak üzere bütün alacaklılar hükûmetin taksitlerini almaktan vazgeçmiş olduklarından bu para tevzi edilmeyecektir.

Alman demiryolları tarafından tevdi edilmiş olan 47 milyondan Yugoslavyanın hissesi tutularak mütebakisi 1930 tarihli Young istikrazının faizlerinin tediyesinde kullanılacaktır.

Malî vaziyet tetkik ediliyor

BERLİN 17 (A.A.) — Bankaların vaziyetini tetkike, ıslahat tedbirleri teklifine ve Danat Bank ile Dresdner Bank'ın nizamnamelerini ihzara memur hususî komite, bugün mesaisine başlamıştır. Komite, 9 azadan mürekkep olup aralarında I. G. Farben kimya trüstü reisi M. Schnuitz ile sabık Maliye Nazırı M. Hilferding vardır. Komite, Alman kabinesinin tamirat komitesi denilen komitesi ile aynı zamanda çalışacaktır. Bu ikinci komitede iktısadî ve malî meselelerle alâkadar nazırlar ve memurlar vardır.

BALE, 17 (A.A.) — Almanyanın vaziyetini tetkikatta bulunmağa memur malî komite toplanmıştır. Komite Almanyaya açılankredilerin geri alınmaması için beynelmilel konsorsiyomun karşılaştığı müşkülât hakkında müzakeratta bulunmuştur. Komite Layton raporunun tetkikine de devam etmiştir.

Mütehassıslar Berline bir seyahat yapmaktan kat'î surette vazgeçmişlerdir. Mütehassıslar kararlarını vermek için pazartesi günü yapılacak müzakerenin neticesini beklemektedir.

Mütehassısların müzakeratı

BALE, 17 (A.A.) — Almanyaya açılmış olan krediler hakkında tetkikat icrasına memur bulunan mütehassıslar komitesi, Sir Walter Loyton'un raporu hakkında son bir müzakerede bulunmak üzere saat 15 te beynelmilel tamirat bankası binasında toplanmıştır. Bu plânda münderiç mütalealar, eylûl ayında toplanacak olan Cemiyeti Akvamın malî komitesi tarafından da herhalde tetkik edilecektir.

Bu rapor, üç fasıldan ibarettir; birinci faslı, kısa vadeli kredilerin istikrarına mütealliktir, ikinci fasıl, Almanyanın malî vaziyeti kendi vesaiti ile temin etmesi diğer devletlerin Reichbank'a yardım maksadile alacağı tedbirlere dairdir.

Bale mütehassıslar komitesinin mesaisi henüz hitam bulmamışsa da, Almanyaya malî bir mühlet verileceği şimdiden söylenebilir.

Bâle'de müşkülât

BALE 17 (A.A.) — Kısa vadeli kredilerin istikrarı hakkındaki itilâf, büyük müşkülâta uğramıştır. 13 temmuz 1931 de mevcut olan kısa vadeli kredilen 15 kânunusani 1932 tarihine kadar temdit edileceği ve Fransa bankası ile, eFderal Reserve Bank ve beynelmilel tamirat bankasının açmış oldukları 100 milyon dolar kredinin de aynı veçhile temdit olunacağı tasrih edilmektedir.

Mütehassıslar komitesi, Almanyanın acil ihtiyaçları ile malî vaziyeti hakkındaki raporunun tanzimine başlamıştır.

Umumî fikir, Almanya hükûmetinin M. Roincaré tarafından kullanılan usullerden mülhem olması lâzım geleceği merkezindedir.

Komite mesaisini ikmal etti

BALE 18 (A.A.) — Almanyanın kredi ihtiyaçlarını tetkike memur olan ve Amerika maliyecilerinden M. Wiggin'in siyaseti altında bulunan komite M. Walter Layton tarafından verilen raporu ve tevdi edilen karar suretlerini müzakere ve kabul ettikten sonra mesaisini ikmal eylemiştir. Rapor bugün imzalanacaktır. Bu rapor, beynelmilel tamirat bankasına verilecek ve bankaca geçen temmuzdaki Londra konferansına iştirak etmiş olan hükûmetlere tebliğ olunacaktır.

Raporda Almanyanın malî vaziyeti etrafile gözden geçirilmekte, kısa vadeli kredilerin altı ay temdidi tavsiye olunmakta ve fakat bunun için raporun imzası tarihinden itibaren Fransa, Amerika ve İngiltere bankalarile beynelmilel tamirat bankasının kredilerini altı ay müddetle tecdit etmeleri şartı ileri sürülmektedir. Almanyadaki kredilerin çekilmesi hakkında hiç bir itilâf yapılmamıştır. Ecnebilerin mark olarak yapmış oldukları kredilerin teşrinisani ortasına kadar mahcuz kalması için ileri sürülen bir uzlaşma teklifi reddedilmiştir.

Beynelmilel konsorsium azasının ekserisi gece Bale'den ayrılacaktır. Yalnız bugün Berline telefon edecek olan iki Alman müstesnadır. Son dakikada mark olarak tahakkuk eden matlubata ait itilâf ile konsorsiumun müzakeratına zemin teşkil eden diğer bir takım noktalar telkis edilmiş ve bir itilâf halinde Rayton plânına ilâve olunmuştur.

M. Mellon avdet ediyor

NAPOLI, 17 (A.A.) — Amerika Hazine Nazırı M. Mellon, Napoli'de kısa bir müddet ikamet ettikten sonra Nevyorka müteveccihen Biancamano vapuruna binmiştir.

Gandhi'nin Plânı

Mücadeleye tekrar yol açmak isteyor

BOMBAY, 17 A.A. — Gandhi, içki satış mağaza ve dükkânları önünde durarak satışa mâni olmağa ruhsat veren misak hududu dahilinde bir "mutedil silâhsız itaatsizlik" mücadelesi açmak niyetindedir. Bu teşebbüsün gizli âmili, İngilizlerin sabrını tüketerek misakın feshini intaç etmek ve bu sayede her iki tarafın mücadele hürriyetini iade eylemektir.

İngiltere'de fena havalar mahsulleri tahrip ediyor

LONDRA, 17 (A.A.) — Mütemadiyen yağan yağmurlar, buğday mahsullerini talep etmektedir. Zirai senenin pek felâketengiz olacağı anlaşılıyor. Mahsulâtın biçilmesi şimdiden onbeş gün geri kalmıştır. Binlerce hektar buğday biçilmemiştir. Şarktan garbe doğru memleketin her tarafında otlar harap olmuştur. Lincolnshire'in basık mıntakaları iki günden beri fasılasız surette yağan yağmurlar yüzünden su altında kalmıştır. Bundan başka, güneşsizlik pancar ve patates mahsullerine de zarar vermektedir. Yüzlerce çiftçi, sefalet içindedir. Fena hava memleketin garp sahillerinde de tahribat yapmıştır.

Kral Faysal Pariste

PARIS, 17 (A.A.) — Mütenekkiren seyahate çıkmış olan Irak kralı Faysal Parise gelmiştir. Çarşamba günü öğle yemeğini Ramboullet'de ReisicümhurM. Doumerg ile birlikte yiyecektir.

Diri diri gömülen kız

WELLINGTON, 17 (A.A.) — 17 yaşında güzel bir genç kızı öldürmüş olmakla maznun bir genç hakkında tevkif müzekkeresi çıkarılmıştır. Tıbbıadlî müessesesi bu genç kızın diri diri gömülerek öldürüldüğü mütaleasında bulunmuştur.

Bir deniz kazası

ZURICH, 17 (A.A.) — İçinde 15 kişi bulunan bir kano devrilmiştir. 7 kişi boğulmuştur.

Yugoslavya'da şenlik

BELGRAT, 17 (A.A.) — Bütün memleket Kral Alexandre'ın cülusunu tes'it etmektedir. Halk her tarafta muhabbet nümayişleri yapmaktadır. Kral, pek çok tebrik telgrafları almıştır.

13 Siyah gömlekli

MİLANO, 17 (A.A.) — Siyah gömlekli 13 genç Alman nasyonalistinin muvasalatı haber veriliyor. Bunlar bisikletle ve 16 merhalede durmak şartile Romaya gitmek tasavvurundadırlar. Doçeye bir arize takdim edeceklerini ümit ediyorlar. Seyahatlerine Dusseldrof'da başlamışlardır.

Heyecanlı bir dava

BERLİN 17 (A.A.) — Bir aşıyı yanlış kullanmak yüzünden 15 çocuğun telef olmasına sebebiyet vermiş olan Lubeck'li doktorların davası tarihi kat'î surette 15 teşrinievvel olarak tesbit edilmiştir. Profesör Calmette, şahit ve mütehassısıoarak dinlenecektir.

SON DAKİKA

Tıp kongresine hazırlık

ANKARA, 18 (A.A.) — Tıp kongresi 22 eylûlde Ankara toplanacaktır. Kongreye iştirak edecek azalar için kongre kâtıbumumîliğinden alınacak fotografli vesikalarla Devlet Demiryolarınca yüzde 50 diğer şimendiferler idarelerince yüzde 30 ile ve Seyrisefain idaresince vüzde 75 tenzilât yapılması takarrür etmiştir.

Memleketimizde yaya yürüyüş rekoru

ÇANKIRI, 18 (A.A.) — 1800 kilometre orta ve şimali Anadoluda yaya yürüyüş rekorunu kıran aynı orta mektep talebelerinden Hasan ve Ahmet Beyler Ineboludan Çankırıya gelerek Ankaraya gitmişlerdir.

Türk-Almaa konsolosluk muahedesi teati edildi

BERLİN, 17 (A.A.) — Türkiye ile Almanya arasında akdolunan konsolosluk muahedesile mülkî ve ticarî münasebatla hususatı tanzim eden mukavelenamenin musaddak suretleri Türkiye sefiri ile hariciye nezareti mümessilleri arasında teati olunmuştur.

İzmirde şiddetli sıcaklar

İZMİR, 18 A.A. — Bir iki günden beri sıçaklar devam mektedir. Bugün derecei hararet 37 dir.

Ticaret odaları kongresi

ANKARA, 18 (A.A.) — Ticaret ve sanayi odaları umumî kongresi teşrinievvel iptidalarında Ankarada toplanacaktır.

Taşla bir şoför öldü

ANKARA, 18 (Telefonla) — Deli Mehmet namında bir şoför Zeki efendiyi gayri malûm bir sebepten karnına taş atmak suretile cerhetmiş ve şoför Zeki Efendi aldığı cerihadan müteakiben hastahanede vefat etmiştir. Bugün şoför Zeki Efendinin cenazesi şehirde mevcut bütün otomobillerin iştirakile kaldırılmıştır. Bu münasebetle mezkûr saatte takside otomobil bulunamamıştır.

Macaristanda bankalara ait tahdidat kaldırıldı

BUDAPEŞTE, 17 (A.A.) — Bugün bankalar muamelâtı serbest bırakılmıştır. Mevduatları geri alanlar pek azdır. Bilâkis mevduatta bulunanlar pek fazladır. Aralarındaki fark pek büyüktür. Umumî intiba, mükemmeldir. Medenî meskûkât kıhtı kalmamıştır. Büyük bir arazi sahibinin mühim mikdarda gümüş para tevdi etmiş olduğu haber verilmektedir.

200 kişilik bir talebe yurdu

ROMA 17 (A.A.) — Başlıca fakültelerin kâin bulunduğu bir mahallede bir talebe yurdu inşa olunacaktır. Bu talebe orada yatıp kalkacaklar, iaşeleri oraca temin olunacak, kendilerine içtima salonları ve spor sahaları tahsis edilecektir.

Bu yurdun inşa edileceği arazinin mevkii tesbit edilmiş ve darülfünun emininin riyaseti altında bu işle iştigal edecek bir heyet teşkil olunmuştur. bu binanın projesini yapmak için bir müsabaka açılmıştır.

Bu müsabakaya mühendis ve mimar mektepleri talebesi de iştirak edecektir. Bina 200 kişiyi istiap edecektir. Binaenaleyh bütün asrî konfor, iskrim salonları, bir kütüphane bulunacaktır. Tenis ve futbol sahaları, binaya civar arazide vücude getirilecektir. Binanın bu arazide bilâhara tevsii ihtimaline binaen bir kısım mahal tefrik edilecektir. Binanın sonradan 80 kişiyi istiap edecek surette tevsii mutasavverdir.

Meksikada feyezanlar

MEKSİKA, 17 A.A. — Meksika'nın cenubunda sel şeklinde yağmurlar yağmış olduğu haber veriliyor.

San Petro ve Jicayan kasabalarında 200 çocuk dizanteriden ölmüştür.

Denizli tavuk ve horozları

DENIZLI, 18 A. A. — Memleket Denizli cins tavuk ve horozlarının neslini idame için idarei hususiye tesis edilen tavukhaneden bu kulliyetli yumurta dağıtılmıştır. Bu yumurtalardan iyi cins piliçler tiştirilmektedir.

Keçibaşı hastalığı

DENIZLI, 18 A. A. — Civarvasin Kızılcahüyük nahiyesinde Yeroluk mevkiindeki Kılerde Kecibaşı hastalığı zuhur etmiş ve tedabiri lâzime alınmıştır.

Italyada tenezzühlü trenleri

ROMA 17 (A.A.) — Italyanın başlıca şehirlerinden gelen haber bu yakınlarda tertip edilmiş olan tenezzüh seferlerinin çok büyük muvaffakıyet kazandığını teyit mektedir. Bu seferler gayet iyi surette yapılmıştır. Hiç bir hâdise olmamıştır.

Bu tenezzühlere iştirak edenler uğradıkları bütün şehirlerde coşkun tezahürlerle karşılanmışlardır.

Münakalât nezareti gelecek pazar günü için Piviera, Ligura ile Adriatik ve Tirenien denizlerindeki limanlara gidilmek üzere yeni seferler tertip etmiştir.

Gümüş konferansı

NEVYORK, 17 A.A. — Beynelmilel gümüş - madenler konferansının içtimaı leyhinde yapılmakta olan tahrikât kûn bulmuş gibidir. Washington hükûmetinin, İngiltere hükûmeti ile bir ihtilâf çıkarmamak için bu içtimaın aktini hl etmyeceği teyit olunmaktadır.

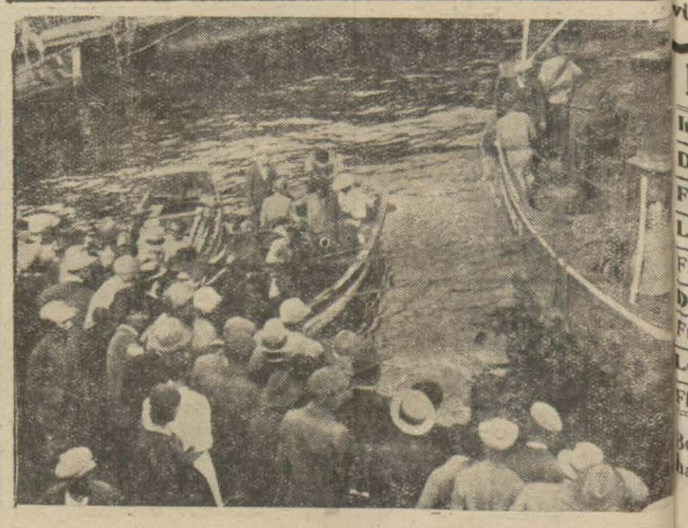

Evvelki sabah köprünün Kadıköy iskelesinde bir kaza oldu. Seyrisefainin Haydarpaşa vapuru gene Seyrisefainin Tophane isimli istimbotuna çarparak batırmıştı. Resmimiz evvelki gün batan bu istimbotun dün başlıyan çıkarılma ameliyesini göstermektedir.

Tifo aşısı istasyonları dün çalışmağa başla

Ekonomi

Almanya ile ticaret normal hale girdi

İhracat eşyası için talep olunan dövizler eskisi gibi verilmektedir

Berlin Ticaret mümessilliğinden ihracat ofisine gelen malûmata nazaran, Almanya'da bankalar ve tasarruf sandıkları normal tediyata başlamışlardır. Her türlü tahdidat kaldırılmıştır.

Döviz hakkındaki kararname refedilmiştir. İthalât eşyası için talep edilen döviz verilmektedir.

Reischsbank iskonto miktarını yüzde 15 ten yüzde ona indirmiştir. Ofis, Almanyadaki malî ve iktısadî hareketleri günü gününe takip etmektedir.

Sergiyi bir haftada 130,000 kişi gezdi

Üçüncü yerli mallar sergisini son yedi gün zarfında 130 bin kişi ziyaret etmiştir. Sergi dün, bilhassa geceleyin çok kalabalık olmuştur.

Sergi sineması ve sergi radyosunun söylediği hoş monoloğlar halkı sergiye celbetmektedir. Serginin kapanması yaklaştıkça, halkın daha büyük bir tehacümü görülmektedir.

Serginin gece saat 22 de kapanması mukarrer olduğu halde bundan bir iki saat sonra bile güç kapanmaktadır.

Balkan komitesi dün toplanamadı

Ticaret odası Balkan komitesi dün bir içtima yapacaktı. Fakat ekseriyet olmadığından bu içtima yapılamamıştır.

Fındık tacirleri dün toplandılar

Fındık ihracat tacirleri dün ihracat ofisinde bir içtima yapmışlardır.

Oda birinci reisi Nemli zade Mithat Beyin de iştirak ettiği bu içtimada bu seneki fındık rekoltemiz ve ihracatta tatbik edilecek şekil hakkında görüşülmüş ve fındık fiatlerine istikrar verilmesi hakkında ihracat tacirlerinin düşünceleri tesbit edilmiştir.

Aldığımız malûmata nazaran Ziraat bankası da fındık fiatlerini normal bir seviyede tutmak için tedbirler düşünmektedir.

Bir saat devam eden bu içtimada tesbit edilen noktai nazar vekâlete bildirilecektir.

Yunan - Romen ticareti

Yunanistan'la Romanya arasında Ticaret muahedesi akti için cereyan eden müzakerat neticelenmiş ve muahede Bükreşte imzalanmıştır.

Bir haftalık pamuk vaziyeti

[illegible]n hazırladığı haftalık [illegible]ici piyasa raporuna nazaran bu haftanın pamuk vaziyeti şöyledir: Nevyork ve Londra borsalarında pamuk fiatlerindeki tenezzül büyük bir teşevvüş husule getirmiştir.

Son tahminlere göre Amerika pamuk mahsulü 15,584,000 balyadır ki, bu miktara geçen senelerden müdevver 9 milyon balya da ilâve edilirse vaziyette husule gelen teşevvüşün ve pamuk fiatlerindeki süratli sukutün sebebi kolaylıkla anlaşılır. Yeni mahsul ile stoklar dünyanın iki senelik ihtiyacını temine kifayet edecek derecede dir.

Pamuk sanayiile uğraşan müesseseler de yüz binlerce sterlin zarara girmişlerdir.

İlk altı aylık ticarî vaziyetimiz

İhracat ofisi 1931 senesi ilk altı aylık ihracat vaziyetini tesbit etmiştir.

1931 senesinin ilk altı ayı zarfındaki ithalâtımız 69,358,745 lira ve ihracatımız 56,696,504 liradır. Bu vaziyete göre ithalâtımızda 12,622,241 liralık bir fazlalık vardır.

Geçen senenin ilk altı ayındaki ithalâtımız ise 69,348,294 lira, ihracatımız 70,992,545 lira idi. Görülüyor ki, 1,244,251 liralık bir ihracat fazlalığı vardır.

Bu seneki ihracatımız miktarca geçen senenin ayni olduğu halde kıymetçe çok düşük olmasının sebebi, dünya iktısadî buhranının tevlit ettiği tabî fiat düşkünlüğüdür.

Nisan ayı zarfında ihracatımız miktar itibarile 38,655,000 kilo olduğu halde, kıymet itibarile 10,119,000 lira idi. Mayıs ayındaki ihracatımız miktarca 50,747,000 kilo iken kıymetçe 9,817,000 lira iken Haziran ayı zarfındaki ihracatımız ise miktarca 44,314,000 kilo olduğu halde kıymetçe 5,715,000 liradır.

Geçen senenin Haziran ayı zarfındaki ihracatımız miktar itibarile 44,725,000 kilo olduğu halde, memlekete giren para 8,843,000 lira idi.

1931 ilk altı ay zarfında ihracatı artan maddeler yumurta, kuru meyve ve zeytin yağıdır. Kıymet itibarile azalan maddeler arpa tütün ve pamuktur.

Almanyanın haricî ticareti

BERLİN, 17 A.A. — İhracat, temmuz ayında 80 milyon mark artmıştır. İthalât, 69 milyon mark eksilmiştir. Bu tenakus, Almanya'ya pamuk ve deri ithalinin kismen tavakkuf etmesinden ileri gelmiştir. Bilâncço, 254 milyon marka baliğ olan bir matlûp irae etmektedir.

Tütün mahsulü

İZMİR, 18 A. A. — Tütün mahsulü bütün mıntakalarda umumiyetle istihsal edilmiştir. Bir haftaya kadar bütün piyasanın açılması muhtemeldir. Şehrimizdeki tütün kumpanyaları ilk partide iyi cins tütünleri toplayabilmek için tertibat almış ve faaliyete başlamışlardır. Bu sene tütün mıntakalarında hastalık umumiyetle yoktur. Tütün mahsulü fevkalâde iyi bir surette istihsal edildiğinden tütün piyasasının iyi vaziyette açılacağı ve tütün mahsulümüza iyi fiatler verileceği anlaşılmaktadır. Amerika tütün kumpanyaları ilk partide yani 15 - 20 gün sonra ihtiyaçları olan mühim miktarda tütünü defaten mübayaa etmek niyetindedirler.

DENİZLİ, 18 A.A. — Bu sene tütün [illegible]zeriyatı fazla ve mahsul geçen seneden çoktur. Havaların çok müsait gitmesinden nefis tütün elde edilmiştir.

Ismirde üzüm satışları

İZMİR, 18 A.A. — Borsada üzüm satışları hararetle devam etmektedir. Piyasaya fazla miktarda üzüm gelmeğe başlamıştır. Amerika Kaliforniya üzümleri birçok sebepler yüzünden fena yetişmiş olduğundan bu sene pek nefis olan üzümlerimizin birkaç gün zarfında piyasada daha çok hararetli bir vaziyete geçeceği tahmin edilmektedir.

Müskirat inhisar idaresi Bornovadaki şaraplık üzümleri borsa fiatı üzerinden mübayaa edecektir.

Layipzig panayirine iştirak

ANKARA, 18 A.A. Aldığımız malûmata göre millî iktısat ve tasarruf cemiyetinin Layipzig panayirine iştiraki temin edilmiştir.

Kambiyo Borsası			
Isterlin	1030,	Kuron	15,92,
Dolar	0,47,20	Şiling	3,35,50
Frank	12,03,50	Pezeta	5,47,75
Liret	9,01,50	R. mark	1,99,25
FrankB.	3,38,50	Zloti	4,20,
Drahmi	36,42,	Pengü	2,70,9
Frank İ.	2,42,00	Ley	79,30,
Leva	65, ,	Dinar	26,65,
Florin	1,17,	Çervoneç	1088

Borsa harici		
	Altın	916,00
	Mecidiye	52,50
	Banknot	265,

Esham ve Tahvilâtın nevi

İstikrazı dahili	92,00
Düyunu muvahhide	68,00
İkramiyeli Demiryolları	3,50

Belediyede

Ayak meyhaneleri

Balık pazarında beş meyhane kapatıldı

Eminönü kaymakamlığı Balıkpazarı meyhanelerini anî surette teftiş etmiştir. Yapılan teftişte beş meyhane pis görülerek seddedilmiştir. Bu meyhane sahiplerinden ayrıca kapılarının önünde balık kızartarak sokağı kirlettikleri ve fena kokular neşrettikleri için 20 şer lira nakdî ceza alınmıştır.

Kapatılan meyhanelere bir müddet mühlet verilmiştir. Bu müddet zarfında dükkânlarını temiz bir hale koydukları taktirde tekrar açılmasına müsaade edilecektir.

Fuzulî şağil değil, parasını veren kiracı!

Dünkü akşam gazetelerinden biri evkafın belediyeye dev rettiği bazı medreselerde fuzulî şağiller bulunduğunu yazıyordu. Yaptığımız tahkikata göre, belediye bu gibi yerleri esasen bir cetvel halinde tesbit ettiği için, muntazam suretle kiraya vermektedir. Bazı tahsildarların gayri resmî bir surette buraları kiraya vererek paraları zimmetlerine geçirdikleri şeklindeki neşriyat da doğru değildir.

Beyoğlunda yapılacak yeni yollar

Beyoğlunda 15 inci ilk mektebe amut ve müvazî bütün sokakların yeniden inşası ve katranlı parke ile tefrişi tekarrür etmiştir. Dün ilk olarak Güzel bahçe sokağı ihale edilmiştir.

İtfaiyeye yeni arazözler alınacak

Belediye hey'eti fenniye müdürlüğü itfaiyenin işlerin ihtiyacı ile mütenasip bir surette ıslahı için yaptığı tetkikatı ikmal etmiş ve bir proje hazırlamıştır.

Evvelâ makineye m[illegible]eallik bazı âlâtın alınması lüzumlu görülmektedir. Bu meyanda bir kaç tane kuvvetli arazöz alınacaktır.

Tramvay ve otomobiller kontrol edildi

Seyrüsefer memurları dün sabah Karaköy ve Eminönünde tramvayları teftiş etmişlerdir.

Tramvaylara atlıyan birçok kimse hakkında ceza kesilmiştir. Otomobiller de teftiş edilerek şoförlerden vesika sorulmuştur. Vesikası olmıyan şoförlere üç gün mühlet verilmiştir.

Bir kaç güne kadar bir teftiş daha yapılacaktır.

Ekmek narhı

Bu hafta ekmeğe 8 ve francalaya da 13 kuruş narh konmuştur.

Denizlide yol

DENİZLİ, 18 A. A. — Vilâyetin 5 mıntakasında amelei mükellefe ile yaptırılacak yollara başlanmıştır. Bu şoselerden en mühimmi Denizli - Aydın inşaatına faaliyetle devam edilmektedir. Bu sene yolun Denizli hududuna kadar Kızıldere kaplıcaları bul yol üstündedir.

Maarifte

Baytar mektebi âlisi

Bu sene Ankaraya nakline imkân görülmeyor

Baytar metkebi âlîsi rektörü cuma günü Ankaraya giderek mektebin Ankaraya nakli meselesine dair vekâletle temas edecektir. Mektebin Ankaraya nakli henüz tekarrür etmiş değilse de, vekâlet bu hususta bir arzu beslemektedir. Mektebin bu senei dersiye başında Ankarada tedrisatına devam etmesine ihtimal verilmektedir. Çünkü sene başına az bir müddet kaldığından, mektebin bütün tesisat ve lâboratuvarlarile birlikte nakline imkân görülememektedir. Maamafih kat'î vaziyet Ankaradaki temastan sonra belli olacaktır.

Divan bugün de toplanmadı

Darülfünun divanı bugün saat 10 da içtima ederek edebiyat fakültesinin bütçesini tetkike devam edecektir. Divan bugün ağlebi ihtimal işini bitirecektir.

Askerî liselerde

Askerî liselerde tedrisata başlanmıştır.

Sıhhiye

Tifo

Son 36 saat içinde yeni vak'a yok

Aşı istasyonunda

Şehrimizde umumî sıhhat normal vaziyetini almıştır. Evvelki gün öğleden dün akşama kadar hiç bir tifo vaka'sı kaydedilmemiştir. Mahallelerde aşılara devam edilmektedir. Tesis edilen beş aşı istasyonu da ehemmiyetle faaliyetine devam etmektedir. Tifo için iki kere aşıya ihtiyaç olduğu için, ikinci devre aşıya başlanmıştır.

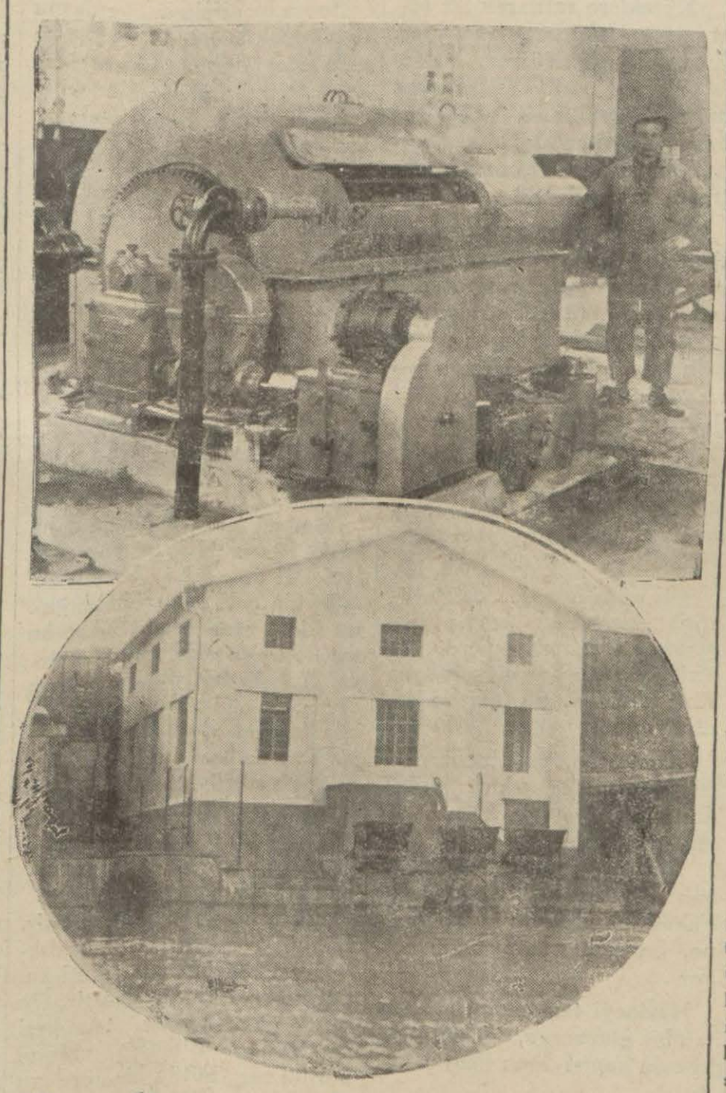

Kanalizasyon havuzu tamamen ikmal edildi

Mecraların muhteviyatı burada temizlenecek

Unkapanında yaptırılmakta olan kanalizansyon tasfiye havuzunun inşaatı ikmal edilmiştir. Havuz muazzam bir bina olmuştur. Havuzun içinde fennî makine tertibatı vardır. Kanalizasyon mecralarından gelen pislikler bu havuzda temizlenerek denize dökülecektir. Havuzun ön kısmına tesadüf eden deniz de bir mikdar temizlenerek oluklu rıhtımlar inşa edilmiştir.

Poliste

Kaldırımdan kaldırıma geçerken

Kızılmescit mahallesinde oturan 53 yaşında Rasih Efendi Defterdarda yolun karşı tarafına geçeceği sırada 3597 numarlı kamyonun sademesine maruz kalmış, yaralanmıştır.

Bir çocuk pençereden düştü

Galatada Badem sokağında oturan Madam Marinin 9 aylık çocuğu dün nasılsa pencereden düşerek ayağı kırılmış, Etfal hastahanesine kaldırılmıştır.

Evin merdiveninden düştü

Taksimde Fıçıcı sokağında oturan Madam Anastasya evvelki gün evinin merdiveninden düşmüş, başından ağır surette yaralanarak Frangız hastahanesine kaldırılmıştır.

Limanda

Bir vapur Boğazdaki kabloları kopardı

İtalyan bandıralı Balgoba vapuru evvelki günkü sis esnasında Vaniköydeki elektrik kablolarını koparmıştır: Vapur Vaniköyde sise tutulunca, hemen durup demir atmış, fakat akıntı yüzünden burada tutunamıyacağını anlayınca demir almak istemiş, demiri elektrik kablolarına takılmış ve kabloları koparmıştır. Vapur burada hareketten sonra biraz ilerlemiş, fakat gene yola devam imkânını bulamamış ve tekrar demirlemiştir. Bu sefer de demir alırken oradaki kabloları koparmıştır. Kabloların tahribinden mütevellit zarar ve ziyan tesbit edilmektedir.

Şirketler

Vapurcuların Ziyanı

İtilâfın hazırlanmasına Seyrisefain sebep olmuş

Millî vapurcuların biribirile veSeyrisefain idaresile olan rekabetleri bilhassa Karadeniz hattında bütün şiddetile devam ediyor. Karadenizin en uzak iskelesi olan Hope'ye kadar güverte bileti bazan 120 kuruşa kadar bile inmektedir.

Hakiki plânçolar yapılmış olmamakla beraber, millî vapurculuğumuzun bu muzır rekabet yüzünden ziyanı yüzbinlerce lirayı geçmektedir. Dün bu hususta vapurcular birliği reisi Muzaffer Beyle konuştuk ve bu rekabetin ne suretle bertaraf edileceğini sorduk. Muzaffer Bey diyor ki:

"— Evvelâ şunu söyleyeyim ki, ne evvelce yapılan itilâfı biz bozduk, ne de itilâfa sebep biziz. Rekabeti isteyen ve vaziyeti bugünkü hale koyan Seyrisefaindir. Tabii bu vaziyetten her iki taraf ta zarar ediyor. Herhalde vaziyetin ıslahı lâzım. Fakat nasıl? Işte bunu biz de bilmiyoruz. „

Metruk Emlâk

Hâlâ mektum ve metruk emlâk var mı?

Şehrimizde mektum ve metruk olarak 3 milyon liralık emlâk bulunduğu ve fakat ikramiye istiyen muhbirler kat'î bir cevap alamadıklarından emlâkin meydana çıkarılmadığı bir vakitten beri söylenmektedir.

Dün bir muharririmizin bu hususta yaptığı tahkikata nazaran:

Bu gibi iddialar eskiden beri varittir. Ancak ne miktar mektum metruk emlâk olduğu hakkında kat'î bir şey söylenemez.

Bununla beraber, bazı mübadiller de evvelce bu gibi müracaatlerde bulunarak "kendilerine tahsisi için, firarî veya mübadil emlâki bulduk" demişlerdir. Ancak bunların çoğu müsbet çıkmamıştır.

Maamafih Vilâyet bu gibi bir ihbara muttali olursa hemen tahkikat yaptırmaktadır.

Mahkemeye sevkedildi

Darülfünun bahçesindeki taflan ağaçlarını söküp götürerek dışarda satmakla maznun İsmail isminde bir şahıs dün tevkif dilerek mahkemeye sevkolunmuştur.

Otomobil - motosiklet müsademesi

Dün Tepebaşında Nonotni birahanesi önünde bir otomobil ile bir motosiklet müsademesi olmuş, şoför Cemalin idaresindeki 2477 numaralı otomobil Şerafeddin Efendinin idaresindeki 86 numaralı motosikletle çarpışmıştır. Müsademe neticesinde Şerafeddin ehemmiyetli surette yaralanmış, Sen Jorj hastahanesine yatırılmıştır.

3 üncü Kolordu ilânları

[illegible]daki kıtaat ve mües[illegible] aşağıda yazılı eşya[illegible] usulile alınacaktır. [illegible]artnamelerini gör[illegible]ara Merkez SA. [illegible]una müracaat

Istanbu[illegible] (174)

bir hatı[illegible]li fabrikalar[illegible]rbalık bez[illegible]ara Mer[illegible]

Amerikada New[illegible]ti dahilinde "City [illegible] kasabasında ahiren bir m[illegible]lonu açılmıştır. Beynelmilel mü[illegible]betlerde Amerikalılar bu nevi m[illegible]seselere ehemmiyet verirler. [illegible] mezkûr müessesenin müdürü [illegible] Earle Hopperden bir mektup al[illegible] Mumaileyh Türk - Amerikan d[illegible]luğuna bir nişane ol[illegible] ve Mil[illegible]ler salonuna konul[illegible]bul şehrine ait [illegible] gönderilmesini [illegible] Earle Hopper[illegible]ca ettiği bu [illegible] bütün bir [illegible] barile bel[illegible]ler [illegible] AL. K[illegible]unur. (113).

S * * *

O. kıtaat ve müessesat[illegible] için 163,000 kilo kur[illegible]ılı zarf usulile 23-8-931 Hüs saat 15 de ihalesi icra tren[illegible]miştir.

Nişantaşı Yangın yeri

Arsalara bir çok talip çıktı

Nişantaşı yangını arsalarının çok talibi çıkmıştır. Bu arsalar [illegible] kaidesine tatbikan satılmam[illegible] belediye tapuya bir tezkere [illegible]tır. Bunun için buraların s[illegible] daha seri olacaktır. Belediye bu[illegible]salardan yol için hiç bir kısım t[illegible] etmeyecektir. Sahipleri eski hat[illegible]ları üzerinden satabileceklerdir.

Mağlûp Oldular

Moskovadaki maç 4-3 aleyhimize neticelen[illegible]

MOSKOVA, 17 "Saat 23,17 A.A. — 50,000 i mütecaviz [illegible]yirci huzurunda ve fevkali[illegible] merasimden sonra Rus hâ[illegible]min idaresinde Türk - Rus f[illegible]bol maçı yapılmıştır. Bizim [illegible]kım sıra ile Ulvi, Hüsnü, Sa[illegible] Suphi, Sadi, Reşat, Lebleb[illegible] Mehmet, Alâettin, Zeki, Mu[illegible]zaffer, Rebii'den mürekkep [illegible]larak sahaya çıkmışlardır. De[illegible]re gayet iyi ve kombine oynayan takımımız Zeki'nin ayağı ile iki sayı yaptı. Kalecimizin iki hatalı hareketinden istifade eden Ruslar da iki gol yaparak ilk devre berabere bitmiştir.

Bu devrede takımımız çok güzel bir oyun göstermiş ve çok alkışlanmıştır.

İkinci devrede hâkimiyetimizi yavaş yavaş onlara bırak[illegible]yor ve takımımız yorgun oyn[illegible]yordu. Bunun tabiî neticesi ol[illegible]rak iki sayılarına karşı bir sayı yaparak 4 - 3 ile bu maç kaybedilmiştir.

Takımımız zayif olmasına rağmen beklenilmeyen güzel bir oyun oynamıştır. Mosko[illegible] muhteliti seri, atak ve iyi oyn[illegible]yan kuvvetli bir takımdır.

20 Ağustosta millî Rus t[illegible]mı ile oynanacaktır.

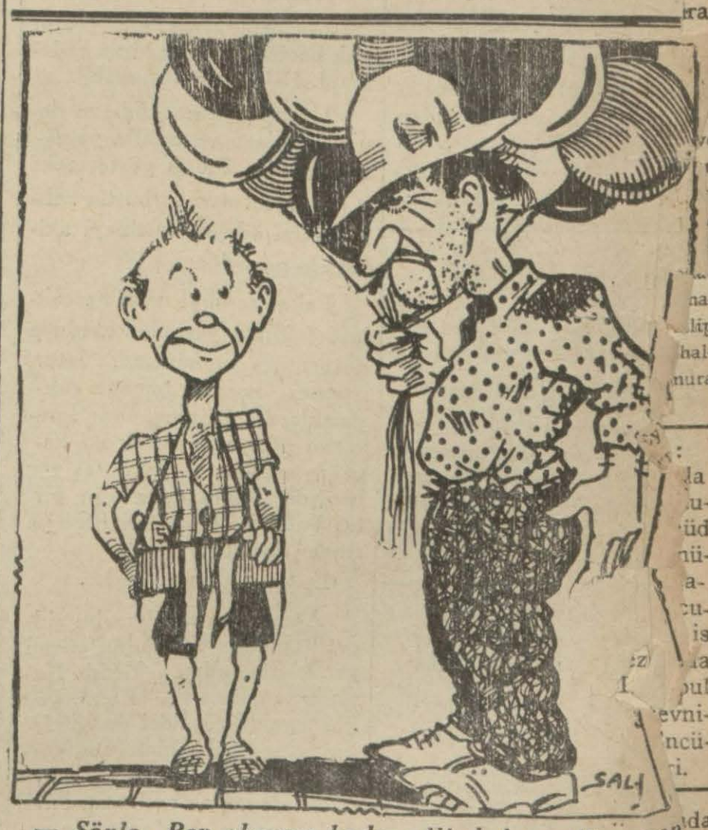

— Söyle.. Ben akşama kadar elli balon sattım, bir çöp bile satamamışsın.. Ne yaptın?

— Şey baba, tezkeremiz yoktu ya belediye [illegible]zrile saklambaç, kovalamaca oynadık!

Muhabir

Sokakl... tir.
bir 1931
...kara cadde-
...si: Milliyet,

Bu ser... haraları:
tam te... 12 — 24313

ABONE ÜCRETLERİ

	Türkiye için	Hariç için
...aylığı	400 kuruş	800 kuruş
„	750 „	1400 „
„	1400 „	2700 „

...elen evrak geri verilmez
...müddeti geçen nushalar 10 kuruş
Gazete ve matbaaya ait işler müdiriyete müracaat edilir.
...azetemiz ilânların mes'uliyetini ...ul etmez
...ağzından çıka... insanın yüzüne ...ordu! Artık hepimize ...lık çökmüş ve kamyonu ...teviyatı olgun bir turşu ...müştü! Kamyonumuz ...tırmandıktan sonra hav... ...rinliyeceğind...

FELEK

İstanbulun Meddahları

Bu serlâvha ile gazetelerizden birisi bir tefrika ilân ...or. Ben meddahları tanır... Hakikaten eskiden İstan...n meddahları çoktu. Fakat ...pek azaldı.. Bizde öteden meddah boldur.

Karpuz ve at

...lki gün evvel Babıâli cad...sinden geçerken bir araba ...yvanının yere yuvarlanmış ...lunu ve halkın bu yere ...müş hayvana şefkat göster...e meşgul olduklarını gör... Sokuldum. Araba en ...ek fiatla beş liraya teda... olunabilir cinsten bir zırva ...i. İçinde de yüz tane kadar ...ozalak karpuz vardı ki; hep...e üç lira vemezsiniz. Yere ...şen at hiç olmazsa kırk elli ...a eder bir hayvandı. Neyse ...üçbelâ hayvanı kurtardılar ve ...ekrar arabaya koşup yokuşa ...aldılar.. Gazeteye geldiğim ...aman bu vak'ayı anlattım ve ...n liralık yük için bir hayvanı ...u hale getirmenin manasızlı...nı izaha çalıştım.. Bizim es...i mes'ul müdür dedi ki:

— Ben de öyle değil miy...ı.. Kırk paralık havadisi ta...ım diye mahkemelerde sü...ürmedim miydi?..

Gürbüz çocuk

Gazetelerde yapılan müsa...akalardan biri de İstanbulun gürbüz çocuğunu bulmak.

Dün kendisile görüştüğüm ...an konsolitçi Asaf Bey bi...şa...imiz dedi ki:

— Benim çocukluğumda ...u müsabakayı yapsa idiler kazanırdım. Alimallah kar...bi idim karpuz!.. Zaten ...de bellidir ya!

FELEK

FEYZİATİ LİSELERİ Müdürlüğünden:

...müdürbaşında birinci ve 2 inci ...nzuniyet imtihanlarına ve ...indeiger sınıfların ikmal imti...anları başlanacağından alâkadar ...alebe mektebe müracaatları lüzu... ...beyolunur.

Doktor
Hafız Cemal
...hiye hastalıkları mutahassısı

...adan maada hergün öğ...onra saat (2,30 dan 5 e) İstanbulda Divanyolun... numaralı hususî daire...de hili hastalıkları mua...e edavi eder. Telefon: ...anb023

İSTANBULUN İLK GÜNLERİ

No: 94 — Yazan: M. Yavuz

Hazinenin başında...

Yarım saat çalıştıktan sonra önündeki taş duvar gür diye yıkıldı

Kapının solunda ise impara tor Moris tarafından dikilen bir revak bulunuyordu.

Sahilin bu kısmı, denize doğru uzanmış yüksek bir dıvarla ihata edilmişti. Dıvarın ortasında açılan kapıya Ksiloporta ahşap kapı derlerdi. İşte Bizans hazineleri, sahili çepe çevre..

İhata eden bu geniş dıvarın Ayvansaray kapısından itibaren yüz metre kadar ilerisinde sûrun bir yol ile ikiye ayrılan kısmında açılan dıvar deliğinin bir köşesine sıkıştırılmıştı.

Hüsrev, dıvarı kazmak için lüzum görülen kazma ve kürek gibi şeyleri beraberinde getirdiği için, ameliyata hemen başladı.

Sûrun bu kısmı, zaten yer yer çöküntüler, hasıl ettiğinden birkaç kazma darbesile delik genişlemiş, dıvarın içinde insan geçeceği kadar bir yol hasıl olmuştu. Hüsrev, kazmasını durmadan indirerek bu yolu genişletmeğe çabalıyordu.

Etrafta kimseler yoktu. Zaten ortalık o kadar karanlıktı ki, yanı başlarından bir geçen olsa da onları görmesine imkân yoktu.

Hüsrev, bir saat kadar hiç dinlenmeden, kazmasını savurduktan sonra, dıvarın içinden, garip garip sesler duyulmağa başladı. bu sesler, kazmanın ucu bir (küp) e dokunmasından ileri geliyordu.

Hüsrev, alnından akan terleri silmeği bile düşünemiyecek kadar heyecanda idi. Kulağını seslere vererek, Eleniye yavaşça sordu:

— İşitiyor musun?

Eleni, kalbi yerinden fırlıyacakmış gibi kendini güçlükle toplıyarak cevap verdi:

— Evet! Evet..

Hüsrev, bütün gayretini tekrar toplıyarak dıvarı kazmağa devam etti. Yarım saat kadar, fasılasız çalıştıktan sonra, önündeki taş dıvar, gür diye yıkıldı.. Yıkılan sade dıvar değildi. Dıvarla beraber, Hüsrev de yere yuvarlanmıştı. Ayağa kalktığı zaman, dirsekleri kanıyordu.

Eleni, Hüsrevin yaralandığını görünce telâşa düştü:

— Ah, Hüsrev.. vazgeçtim ben bu hazineden!.. Bana sen lâzımsın diye ağlamağa başladı.

Hüsrev gülüyordu:

— Çocuk olma! bir şeyim yok benim.. Kolum biraz zedelendi. Fakat buna mukabil...

Hüsrev, yere eğildi ve demir kulplarına sım sıkı yapıştığı iri bir sandığı göstererek:

— İşte! dedi, bütün zahmetimizi ödeyen hazineyi akibet ele geçirdik...

Fakat sandığı nasıl açacaklardı? Bunu yerinden kaldırıp götürmek imkânsızdı. İster istemez, burada açmağa çalışacaklardı. Hüsrev, var kuvvetini pazıya vererek iki kapağın arasına sivri bir taş yerleştirdi. Sonra daha ağır bir taş bularak, kapağı hafifçe yerinden oynattı.

— Krak krak...

Ağır tahta sandık, bu şiddetli tazyike tahammül edemiyerek ortasından kırıldı. Karanlıkta Hüsrevle Eleni, göz göze geldiler. İkisi de sandığın içinde neler olduğunu görmek için sabırsızlanıyorlardı.

Kırık kapak açılınca, ikisi de hayretten, sevinçten ne yapacaklarını şaşırdılar. Bu öyle bir hazine idi ki, onlara ömürleri oldukça "tövbe yoksulluğa!„ dedirtecekti.

Hüsrev eline geçirdiği bir inci gerdanlığı, ay ışığına uzatarak Eleniye gösterdi. Eleni, gözlerini açmış, sandıktan çıkan inci, elmas, yakut, zebercet, zümrüt, akik necef bin türlü taşlara, tahtadan küçük kutulara yerleştirilmiş parıl parıl yanan dükâ altınlarına, korkunç bir şey görmüş gibi bakıyordu.

Hüsrev, bunları rast gele ceplerine dolduruyor, hiç birisini bırakmağa kıyamıyarak, kendi alamadıklarını Eleniye, veriyor, mümkünse hepsini beraberinde götürmek istiyordu artık ceplerinde, yer kalmamıştı. Zaten bundan fazla ağırlığı taşımak imkânı da yoktu.

Hüsrev, hazinenin kapağını tekrar kapıyarak, üzerine, belli olmaması için birkaç yüz kürek toprak attıktan sonra, Eleni ile beraber sahile döndüler. Kayık bağlandığı yerde duruyordu.

Hüsrev, ağarmağa başlıyan tan yerine bakarak:

— Aman çabuk olalım! diye söylendi.

Küreklere sarılarak iki saat içinde Üsküdara vardılar. Ertesi akşam, Hüsrev, bu defa yalnızca ayni yere giderek hazineyi tamamen boşalttı. Sandığı da parçalıyarak civardaki kilisenin avlusuna bıraktıktan sonra döndü.

Eleni, hazinenin kıymetli eşyasını Hüsrevin hususî bir marangoza yaptırdığı küçük sandığa çoktan istif etmişti.

Artık yapacak başka işleri kalmamış gibi idi. Hemen yol tedarikine başlamak gerekti. Padişah, neredeyse Hüsrevi aratırdı.

Kontarino,! Ah şu Kontarino.. Hüsrevi padişahtan ziyade düşündüren bu şeytan Venedikli idi.

İki gündenberi ortalarda görünmemesini Hüsrev, pek hayıra alâmet saymıyordu. Bu herif, elbette boş durmıyordu. Yine kimbilir, ne fesatlar düşünüyordu.

Kontarino, emeline muvaffak olamayınca kırk yıllık dostlarını ele vermekten çekinmiyen adamlardandı.

Hüsrev, Kontarinonun gözüne görünmek istemiyordu. Fakat, bilmiyordu ki Kontarino, onu adım adım takip ediyor.

Hazineyi tamamen başattıktan bir gün sonra, Üsküdardaki evin kapısı hızlı hızlı çalındı.

Hüsrev, tesadüfen evde idi. Pencereden bakıp da Kontarinoyu görünce canı sıkıldı. Bir aralık kapıyı açmamağı düşünmüştü.

Fakat bu, herifi büsbütün kuşkullandırmaktan başka bir netice vermiyecekti. İnip kapıyı açtı. Kontarino, halinden hiç renk vermemeğe çalışarak, Hüsrevi kucakladı:

— Nerelerde kaldın iki gözüm... Bizi bu kadar unutmak olur mu ya?.

Hüsrev, ne söyliyeceğini şaşırmıştı. Kekelemeğe başladı:

— Vallahi, ne diyeyim bilmem ki... Beni nasıl olsa gelip ziyaret edeceğini biliyordum.

(Devamı var)

Sıhhat

Tifo

Yaz ayları.. Tifo kendini gösterir. Kendini gösterir demek değil, şiddetini artırır demek daha doğrudur. Çünkü Elberthin basilleri yazın da kışın da icrayı hükmedebilir. Gûya içilecek su, pis buz, kimbilir nasıl yıkandığı belli olmıyan sebze ve meyva bu basillerin nakilidirler. Bağırsaklarda methal vazifesini görürler. Lenfada kaynaşırlar, haydi kana girerler. Faaliyete de başlar. Buna facia denebilir, çünkü maazallah tifo bütün bu mıntakayı altına üstüne getirebilir.

Böyle olmakla beraber, tifo bugün tıp âleminin oldukça tandığı hastalıklardan biridir. Tıp, tifoyu epeyce teşhis edebildikten maada, hastalığın tekevvününe mani olabilecek vaziyettedir. Yalnız birçok kimselerin cehaleti ve yahut kaytsızlığı yüzündendir ki, çiçek gibi, zarar veremiyecek hale getirilen bir hastalık bazen tehlikeli oluyor.

Bugün doktorlar tifolu hastalarına, eski zamanlardan daha iyi bakabiliyorlar mı?

Buna müspet bir cevap vermemeğe sebep yoktur. Çünkü evvelâ ne yapılmak lâzım geldiğini daha iyi biliyoruz. Bir tifoluya müshil verilmez. Çünkü bağırsakların delinmesi ihtimali vardır ki, ölüm tehlikesi demektir.

Sonra bir tifoluya gıdasını da vermek lâzımdır. Fakat bu gıda mayi halinde ve hastanın kuvvetlerini muhafaza edebilecek şekildedir. Sebze maknuları, et suyu, üzüm suyu ve saire..

Ağıza ve buruna dikkat etmekte ehemmiyeti mahsusa vardır. Zira bu suretle hastada talî iltihaplar husule gelmesi ihtimallerinin önüne geçilir. Kalbi daima tetkik etmek ve icabında kuvvetlendirmek lâzımdır.

Sonra, sonra buz.. Tifo vak'alarında buz istimali eskidenberi tatbik edile gelen bir usuldür.

Tedavi noktasından daha başka ve yeni şeyler yok mu? İsviçreli doktorlar bizmüt'ün tedavide çok müessir olduğunu iddia etmişlerdi. Fakat bu tecrübelerde elde edilen neticeler ne kadar mühim olursa olsun, henüz tedavide kat'iyeti anlaşılmış değildir.

Eberth basiline karşı daha müessir mahiyette hususî ilâçlar henüz yoksa, hastalığın tekevvününe mani olmak hususunda gösterilen alâkanın ehemmiyeti daha iyi anlaşılır.

Bu noktada her şey değişir. Çünkü tifo aşısının hastalıktan muhafazadaki kıymeti su götürmez bir hakikattir. Bu aşının uzun seneler tecrübesi yapılmıştır. Bilhassa umumî harpte aşı, bütün bir orduyu kökünden kırılmaktan çok kereler kurtarmıştır.

Aşı, gerek hararet, gerek eter, gerek iyotla sterilize edilmiş basillerin emülziyonudur.

Şırıngaları (Sukütane ekseriya iki defa yapılır. Şırınga yapıldığı akşam hafif yiyip yatmalı ve ertesi gün istirahat etmelidir. Sekiz gün sonra tekrar bir daha ve bir yirmi dört saatlik istirahat.. Tifoya karşı hiç bir meseleniz kalmamıştır.

Aşıdan sonraki yirmi dört saatte biraz hararetiniz artar, başınız ağırır, belki biraz sızı duyarsınız. Fakat iki gün sonra Veremi inkişaf halinde, hastalara, kartyaklara, veya bitlilere bu aşı yapılmaz. Onun içindir ki, aşı halinde bir doktora muayene edilmek daha doğrudur. Aşıda yaşın rolü yoktur. Çocuklara bile aşı yapılabilir.

Aşının kıymeti gayri kabili inkârdır. Aşılanmış bir adamın tifoya tutulması şayanı hayret derecede ender vak'alardandır. Birçok memleketlerde askere çağırılan gençler, mecburî aşıya tâbi tutulduklarından bu memleketlerde tifo sadece kadınların kârı bir hastalık haline gelmiştir.

Temin ettiği muafiyetin ne kadar devam ettiği kat'î surette kestirilemez. Fakat sene de bir defa aşılanmak klâsik olmuştur. Hele tifo vak'aları biraz çoğalırsa, tekrar aşı olmakta hiç bir beis yoktur.

Şimdi iki vaziyeti düşünürüz. Bir tarafta üç ay devam eden ve bazen de ölümle neticelenen bir tifo hastalığı var. Beri tarafta da sizi ancak iki gün rahatsız edecek bir aşı! Hangisini tercih edersiniz, ona göre amel ediniz.

SPOR

Mühim bir rekor!

Mell Grew Boğaz fenerinden Sarayburnuna kadar yüzdü!

Amerika sefiri M. Grew Cenaplarının kerimesi Matmazel Anita dün sabah Anadolu ve Rumeli fenerleri arasında denize girmiş ve muvaffakıyetle yüzerek Sarayburnuna çıkmıştır.

Matmazel Anita sabah saat sekiz buçukta denize girmiş ve iyi bir yüzüş ile Sarayburnuna çıkmıştır.

Anadolu ve Rumeli fenerleri arası ile Sarayburnu 30 kilometreden fazladır. Bu suretle Matmazel Anita bu mesafeyi beş saatte yüzmüştür. Matmazel Anita, geçen sene de böyle bir yüzmek teşebbüsünde bulunmuş, fakat hava ve sular müsait olmadığı için ancak Rumeli hısarına kadar gelebilmişti.

Dünkü yüzme, hava ve sular müsait olduğu cihetle suhuletle yapılmış ve Matmazel Anita Sarayburnuna çıktığı zaman yorgun görülmemiştir.

Amerika sefiri M. Grew Cenapları, kızına kayık ile refakat etmiş ve Matmazel Anitanın uzun süren yüzmesi esnasında kayıkta gramofon çalmıştır. Matmazel Anita, denizde birkaç defa sıcak şokula almıştır. Bakalım bu cuma Kavaktan adalara kadar yüzeceğini vadeden Kasımpaşa kulübünden Kasım Bey bu rekoru sahiden kırabilecek mi?

FEN

Şahaplar

Sayfiyelere çekilmiş olanlar, bilhassa bu ayın ikinci haftasında gökyüzünde birçok şehaplar görmüşlerdir. Senenin bazı zamanlarında, ağustos ve teşrinisani aylarının ilk on beş günlerinde, havaî fişeklere benziyen şehaplar, gökzüzünde daha sık müşahede edilirler.

Bu şehaplar bir takım küçük cisimlerdir ki, seyirleri zamanında havai nesimî dahiline girdikleri zaman, havanın mukavemetine maruz kalırlar. Bu mukavemet ecsamın sür'atlerinin murabbaı nispetinde fazlalaşır. O suretle ki cisim narı beyiza haline girecek derecede kızar ve geceleri arzımızdan görülür.

Güneşin etrafında dolaşan bu küçük cisimler, kuyruklu yıldızların mahrekine benziyen bir mahrek işgal ederler. Bunun içindir ki âlimler, şehaplarla kuyruklu yıldızlar arasında bir mübihiyet aramışlardır ve şehapları kuyruklu yıldız enkazı addaderler ve bunlar bir kuyruklu yıldızın keçtiği yola serpilmişlerdir.

Onun için bir şehap yalnız değildir. Ve daima "petek„ denilen diğer birçok şehaplarla beraberdirler. Dikkat edilirse bunların gökyüzünün muayyen bir kısmından gelerek koyboldukları görülür. Bunun da sebebi bir galtı rıyetten ibarettir. Nasıl ki müvazi iki raya baktığımız zaman, uzaktaki iki ucunu birleşmiş görürüz.

Bu şehaplar gökyüzünde çıktıkları istikametteki bürçlere göre isim alırlar. Meselâ bu ayın on birinde azamî kesafet göstermiş olan şehaplar Fars Bürcünün bulunduğu noktadan çıktıkları için "Fars şehapları„ ismini alırlar. 11 teşrinisanide görülen şehaplara ise Eset bürcünden doğru çıkar göründükleri için "Eset şehapları„ denir.

Bu şehap peteklerinin şayanı dikkat bir hususiyeti vardır.

En çok göründükleri zaman da, yani ağustos ve teşrini sani aylarının 11, 12, ve 13 üncü günlerinde kürei arzı o suretle katederler ki, arz güneşle petek arasında kalır. Petek güneşin ışığını ahzü arza aksettirdiği için, bugünlerde sıcaklar daha ziyade artar.

15,000 metrede tayyare

Almanyada Yunkers tayyare imalâthanesi 15000 metre irtifaında dolaşacak bir tayyare imal etmiştir. Profesör Piccard birkaç ay evvel bir balonla sım sıkı kapalı höceresinde 16000 metreye çıktığı zaman, istikbalin tayyare yollarının Stratoo Phére denilen bu irtifadaki hava tabakaları olduğunu söylemişti. Yalnız bu tabakalarda hava az, binaenaleyh bir saniye yaşamak imkânı olmadığı için, yolcuların sıkı sıkıya kapalı höcerelerde ve müvellidülhumuza tüplerinin yanında seyahat etmeleri lâzım gelmektedir. Onun için Alman tayyaresindeki yolcu ve pilot kamaraları da haricî havaya karşı böyle sıkı sıkı kapatılmıştır. Yalnız bu irtifalarda motör kendi kuvvetini veremiyecektir. Sebep de ihtirak için lâzım gelen havanın azlığıdır. Ahiren bir Fransız bunun da kolayını bulmuş, insanlar nasıl müvellidülhumuza ile seyahat ediyorlarsa, motöre de ihtirak için müvellidülhumuza temin etmiştir. Alman tayyaresinin motörü de şimdi bu tertibat ile techiz ediliyor. Tecrübesi cihanşümul bir kıymet ve ehemmiyette olan bu tayyare, bakalım, ne zaman seyahate çıkacak?

MİZAH

Avusturyada

İki tüccar işlerden bahsediyorlar. İBri dedi ki:

— Ben masal dinlemem. Bu buhran zamanında sana birisi 5000 İngiliz liralık sipariş verdi ha! Kabil değil inanmam.

— Sana söylediğim sözün doğru olduğunu ispat etmek için, siparişi veren müesseseden aldığım fesih mektubunu gösterebilirim.

İskoçyada

İskoçyalıların ne kadar hasis oldukları malûmdur. Bir gün şosede jandarmanın biri, ata ters binmiş bir köylüye tesadüf etmiş ve neden ata böyle ters bindiğini sormuş. Köylü de demiş ki:

— Efendim, demin bizim at bir peni para yuttu da..

Amerikada

Milyoner Juenis Morgan oğlu Jhon Prérpont'a nasihat veriyordu:

— Oğlum, fıkaralara karşı daima iyi davranmalı!

— Allah allah, neden?

— Çünkü yarın milyoner olmıyacağı nereden malûm?

— Ey ruh, eğer geldinse bir defa, gelmedinse iki defa vur..

Almanyada

Erich Froedel tramvayda bir lâvha gördü:

"Başka mal kullanma, Alman malı al„

Erich çenesini sıvazladı:

— Peki, alayım ama, para nerde?

İngilterede

Hastane koridorunda doktor, hastanın ziyarete gelen karsına izahat veriyor:

— Artık kocanız eskisi gibi çalışamaz.

Kadın memnunane diyor ki:

— Öyle ise gideyim, bunu kulağıma söyliyeyim ki, çabuk iyi olsun.

İtalyada

Bir seyyah bir İtalyan köyünde önüne çıkan çocuktan en yakın lokantayı soruyor:

— Sağdaki sokakta birinci lokanta.. En iyi şarap orada bulunur.

— Sen bu yaşta şarabın iyisini, kötüsünü nereden biliyorsun?

— Eh, en çok sarhoş çıkan yer orası da ondan..

İHTİRA İLÂNI

"Mayiin araya ithalile şaft tünelli" hakkında istihsal olunan 10 T. Sani 1926 tarih ve 430 numaralı ihtira beratı bu defa mevkii fiile konmak üzre ahere devrüferağ veya icar edileceğinden talip olanların Galatada Çinili Rıhtım Hanında Robert Ferriye müracaatları ilân olunur.

Harik Hayat Kaza ve Otomobil
Sigortalarınızı Galatada Ünyon hanında kâin ÜNYON SİGORTASINA yaptırınız.
Türkiyede bilâfasıla icrayı muamele etmekte olan
ÜNYON
kumpanyasına bir kere uğramadan sigorta yaptırmayınız. Telefon: Beyoğlu 2002

RESMI ILÂNLAR TÜRK LİMTED SİRKETİ
Türkiyede her lisanda intişar eden bütün gazeteler için bilûmum resmî daireler ilânlarını kabul eder
Adres: Ankara caddesi Kahraman zade hanı 3 üncü kat
Telgraf adresi: Resmilân - Telefon: 20960 Posta kutusu Ist. 753

Muallim Mubahat Bey tarafından
Tercüme edilen Ameli Hayat Alimi
(Herbert N. Gasson) un
(İDEAL BÜRO)
Eseri gayet güzel bir şekile intişar etmiştir.
Bütün İş adamlarına tavsiye ederiz
Tevzi mahalleri: Milliyet matbaası, Agâh Bey kitaphanesi, Muallim Halit kitaphanesi

Capras kelimeler

	2	3	4	5	6	7	8	9	10	11
	A	R	D	A	L	Y	A	■	A	Y
D	D	A	■	■	■	A	L	A	■	A
L	A	Z	I	M	■	Z	E	H	İ	R
U	L	A	■	■	■	■	M	A	■	I
C	E	K	E	T	■	İ	■	T	A	N
A	T	A	■	A	N	N	E	■	R	■
N	■	■	A	L	E	T	■	İ	P	■
■	■	A	L	İ	■	İ	M	Z	A	■
T	E	K	■	Ş	A	Z	■	■	■	C
A	N	■	S	İ	N	A	N	■	F	A
S	E	T	■	Z	A	M	■	K	A	N

Dünkü şeklin halli

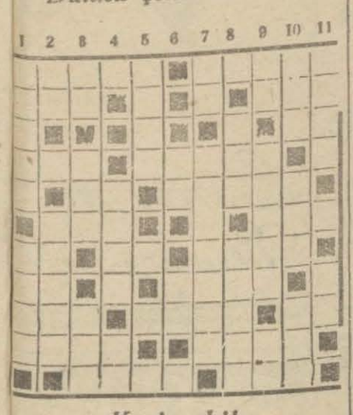

Yeni şekil

Soldan sağa

1 — Sual (5) Konfurlu (5)
2 — Birdenbire (3) İyi (3)
3 — Eser, leke (2)
4 — Namus (3) Kaygı (5)
5 — Zaman (2) Ziyan (5)
6 — Bizi doğuran (3) Oyun emiği (3)
7 — Duman izi (2) sual (2) Istırap (4)
8 — Beygir (2) Namaza da et (4)
9 — Geniş değil (3) Ne ennet, ne cehennem (4) Amel (2)
10 — Meyva (4) Yumuşak k (4)
11 — Tartıda bir tabir (4) E A (3)

Yukardan aşağı

1 — Tahammül, intizar (5) Geri vermek (4)
2 — Adet (2) ceketin içi (5)
3 — R I (2) Şüphe (3) Fas (3)
4 — Kokulu ot (4) Edat (2)
5 — İlimler (4)
6 — Çiğne (2) Ez (2)
7 — Nota (2) Oruç ayı (7)
8 — Geniş değil (3) Galebe (5)
9 — Nida (2) Tencerenin büyüğü (5) Nota (2)
10 — Yüksek (3) Rap (3) Göstermek, ihsas etmek (3)
11 — Bayat değil (4) Çiftin biri (2)

FİKRET İHTİFALİ

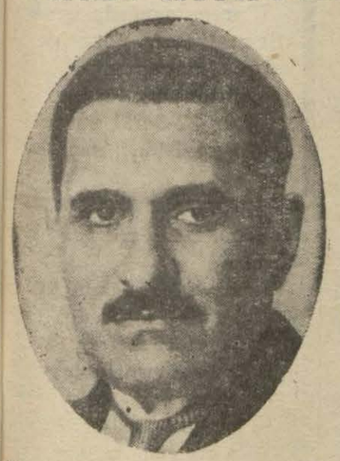

Türk şiir ve edebiyatının en meşhur ve en mümtaz üstatlarından Filorinalı Nâzım Bey

Bugün saat 14 buçukta büyük şair (Tevfik Fikret'in Eyüpteki mezarında Fikretin şimdiye kadar hiç kimsece bilinmiyen ve duyulmıyan (çocukluk hayatının) gayet ehemmiyetli hususiyetlerini söyleyerek, (Türk gençliğini) ve (Edebiyat tarihimizi) tenvir edecek ve Şaire Meliha Nâzım Hanım güzel bir şiir okuyacaktır. Ihtifale herkes gelebilir.

KİRALIK

Mağaza ve Yazıhane

Bahçekapı'da "Orozdibak„ karşısında Celâl Bey Hanı altında iki katlı büyük bir mağaza ve han dahilinde yazıhane ve ticarethane için odalar ve birinci katta üç odalı ayrıca bir daire kiralıktır. Celâl Bey Hanında No. 9 odaya müracaat.

Sahibinin sesi baş muganniyesi

Fikriye H. konseri

Kadıköy Mısırlıoğlu Bahçesinde

20 ağustos perşembe günü akşamı kanunî şehir Artaki Efendi riyasetinde san'atkâr kanunî Nubar ve piyanisi Karlo Efendiler iştirakile dühuliyede zam yoktur

Irak Sefaretinden:

Irak Hükûmetinin resmî gazetesinin 9 Haziran 931 tarihli ve 992 numaralı nüshasında neşrolunan 1931 senesinin 81 numaralı kanununun birinci maddesinin (A) fıkrası mucibince Iraklıların tekaüt maaşları için vuku bulacak müracaatları müddetinin mezkûr kanunun tatbik tarihi olan 24 Haziran 1931 re kadar temdidi Irak Hükûmeti tarafından kararlaştırılmıştır. Binaenaleyh Irak hükûmeti tarafından evvelce nihaî tarih olarak ittihaz olunan 6 Nisan 1925 den sonra vukua geldikleri için reddolunmuş olan müracaatların kavanini meriye mucibince tekrar nazarı itibara alınacakları ilân olunur.

Kanunu mezkûrun birinci maddesinin (B) fıkrası ahkâmınca Irakta doğmuş mütekaitlerin 24 Haziran 1931 tarihinden evvel Irak tabiiyetini haiz oldukları takdirde 24 Haziran 1931 tarihinden itibaren altı ay zarfında vuku bulacak müracaatlarının kabulü de tekarrür etmiştir. İşbu müddetten, yani 24 Kânunevvel 1931 tarihinden sonra vaki olacak müracaatlar kabul olunmıyacaktır.

M.M. satın alma komisyonu ilânı

Antalya'daki Askerî kıtaat ihtiyacı için sığır eti kapalı zarfla münakaşaya konmuştur. İhalesi 22 ağustos 931 cumartesi günü saat 10 da İsparta'da Askerî satın alma komisyonunda yapılacaktır. (Şartname heyetimizde mevcuttur.) Taliplerin şartname almak ve münakasaya girmek üzre teminat ve teklifnamelerile ihale saatinden evel İsparta'da mezkûr komisyona müraeaatları (467)

* * *

170,000 metre Gılaflık bez 20 ağustos 931 perşembe saat 15

266,500 metre Çamaşırlık bez 22 ağustos 931 cumartesi saat 15

170,000 metre Gılaflık bez 24 ağustos 931 pazartesi saat 15

50,000 metre Yazlık elbiselik bez 26 ağustos 931 çarşamba saat 15

50,000 metre Yazlık elbiselik bez 27 ağustos 931 perşemke saat 15

266,540 metre Çamaşırlık bez 29 ağustos 931 cumartesi saat 15

Ordu ihtiyacı için yerli fabrikalar mamulâtından altı kalem bez kapalı zarfla münakasaya konmuştur. İhaleleri yukarıda hizalarında yazılı gün ve saatlerde Ankarada merkez satınalma komisyonunda yapılacaktır. Taliplerin şartname almak ve nümuneleri görmek ve münakasaya girmek üzre taminat ve teklifnamelerile ihale saatinden evvel mezkûr komisyona müracaatları.

ZAYİ HİSSE SENETLERİ

Üsküdar Bankasından aldığım 6009 dan 6088 numeraya kadar olan hisse senetlerimi gaip ettim. Hükmü yoktur.

Ahmet Rami

Varna Plâjlarına

3 günlük seyahat: plâjlarda iki gün kalmak
(Foto Süreyyanın mevsim sonu münasebetile muhterem ehalimize küçük hizmeti)

Vapur birinci 26 İkinci: 21 Lira

Bu para içinde vapurla azimet, avdet, pasaport, otel, plâj, hammaliye dahildir.

Hareket: 27 Ağustos perşembe akşamı, avdet 30 Ağustos pazar sabahı. Müracaat müddeti: 23 Ağustos akşamına kadar. Kayıt mahalleri: Foto Süreyyanın Istanbul ve Beyoğlu mağazalarında. Telefon: 23289, B.O. 3495. Yemek ücreti vapur ve Varna'da sabah, öğle, akşam azamî 1—1,50 liradır.

NOTRE DAME DE SİON
LEYLÎ KIZ MEKTEBİ

İstanbul - pangaltı

Mektebimizin 1931 - 1932 ders senesinin kayıt muamelesi 19 ve 26 Ağustos 1931 çarşamba günleri saat 9-12 ve 14-17 ye kadar ve Eylül 1931 in her çarşamba ve cumartesi günleri aynı saatlerde icra edileceği ilân olunur

Istanbul Gümrükleri Başmüdürlüğünden :

Başmüdiriyet binası dahilinde bazı tamirat yapılacaktır. Pazarlık yapılmak üzere taliplerin 16 Ağustos 931 pazar günü saat 14 te yüzde yedi buçuk pey akçesi olan 14 lirayı müstashiben komisyona müracaatları ilân olunur.

Emlâk ve Eytam Bankası ilânları

Pazarlıkla satılık emlâk

Esas No.	*Mevkii ve Nevi*
14	Beşiktaş Abbas ağa mahallesi Hasanpaşa deresi Bostan.
72	Üsküdar Altunizade valdebağı ahır, samanlık ve arazi,
75	Kandilli Vaniköy caddesi beş dönüm araziyi müştemil 1 No hane.
94	Heybeliada Yalı caddesi 2 numaralı gazino.
101	(
107	(Büyükada Kamino bağ, bahçe ve tuğla fabrikası.
114	(

Balâda muharrer emlâk bedelleri peşinen veya mukassaten tesviye edilmek şartile ve pazarlıkla satılacağından taliplerin 24-9-931 Perşembe günü saat 16 a kadar Sübemize müracaatleri.

Istanbul Deniz Levazım Satın Alma Komisyonundan:

40 ton mazot Aleni münakasa ihalesi 9-9-931 Çarşamba saat 11
15 kalem dikiş ve kundura malzemesi Aleni münakasa ihalesi 19-9-931 Perşembe saat 11 de
11 kalem levazımı mütenevvia Aleni münakasa ihalesi 10-9-931 Perşembe saat 14 te

Deniz kuvvetleri ihtiyacı için yukarıda yazılı üç kalem malzeme hizalarında gösterilen gün ve saatlerde ihaleleri icra edilecektir. Şartnamelerini görmek istiyenlerin her gün ve vermek istiyenlerin yevmü ihalede ve muharrer saatte teminatları ile Kasımpaşada Deniz Levazım Satmalma komisyonuna müracaatları.

Şirketi Hayriyeden:

Yaz tarifesinin devamı müddetince Ağustosun yirmi birinden itibaren:

Cuma ve Pazar günleri Üsküdar ile Kabataş arasında araba vapurile zirde muharrer seferlerin icra edileceği ilân olunur

Üsküdardan	*Kabataşdan*
7,45	8,30
9,15	10,00
13,15	14,00
17,00	17,45
18,30	19,00
19,30	20,00

Yalnız otomobillere mahsus olmak üzre ücret azimet ve avdet 300 yalnız azimet veyahut avdet 250 kuruştur.

Otomobil içinde oturanlardan ücret alınmaz.

Jandarma imalâthanesi müdürlüğünden:

1 — Kilitbahirde 10 No. lı Jandarma mektebi efradının 1-9-931 tarihinden 31-8-932 tarihine kadar ihtiyacı olan(165000) kilo birinci nevi ekmek 14-8-931 tarihinden itibaren 20 gün müddetle ve kapalı zarfla münakasaya konulmuştur.

2 — Teslim mahalli Kilitbahirde mektep karargâhıdır.

3 — İhale 3-9-931 Perşembe günü saat on dokuzda Çanakkale hükûmet dairesinde icra edilecektir.

4 — Şartnameler mektep karargâhındadır. Taliplerin (1102) lira teminat parasile müracaatları.

M. Kemal Pş. belediye riyasetinden

Kazamızın fabrika civarında her sene küşadı mutat olan koşu panayırı bu sene 1 Eylûlde başlıyarak 7 gün devam edeceğinden müddeti mezkûre zarfında her cins hayvan eşya ve emteai tüccariye alınıp satılacağı alâkadaranın malûmu olmak üzere ilân olunur.

DENİZAŞIRI

Falih Rıfkı Beyin Brezilya Seyahatnamesi Bu isim altında çıktı.

" DENIZAŞIRI „

1 — Türkçe yazılmış en iyi seyahat kitabı,
2 — Türkçede Cenup Amerikası'na dair yazılmış ilk eser,
3 — Türk harfleri ile basılmış en güzel kitaptır.

* * *

Viyana'da yaptırılmış olan renkli ve renksiz kılişeleri papyekuşe üzerine basılmıştır.

* * *

Denizaşırı gazetede tefrika edilmiş olan seyahat mektuplarının yarım misli daha artırılmış ve zenginleştirilmiştir.

Denizaşırı her evin okunacak en iyi kitabı ve her kütüphanenin hakiykî süsüdür.

Bütün kitapçılarda arayınız.

Devlet Demiryolları idaresi ilânları

185 ton demir, 21 ton İsveç demiri, 45 ton muhtelif saçlar kapalı zarfla münakasaya konmuştur.

Münakasa 28 Eylül 931 Pazaretsi günü saat 15 te Ankarada Devlet Demiryolları Müdürlüğünce yapılacaktır.

Münakasaya iştirak edeceklerin teklif mektuplarını ve muvakkat teminatlarını ayni günde saat 14,30 a kadar Komisyon kâtipliğine vermeleri lâzımdır.

Talipler münakasa şartnamelerini beşer lira mukabilinde Ankarada ve İstanbulda İdare veznelerinden tedarik edebilirler.

* * *

Romörkörün tamiri kapalı zarfla münakasaya konmuştur.

Münakasa 7 Eylûl 931 pazartesi günü saat 15 te Ankarada Devlet Demiryolları Müdürlüğünde yapılacaktır.

Münakasaya iştirak edeceklerin teklif mektuplarını ve muvakkat teminatlarını ayni günde saat 14,30 a kadar Münakasa Komisyonu Kâtipliğine vermeleri lâzımdır.

Talipler münakasa şartnamelerini üç lira mukabilinde Ankarada ve İstanbulda İdare veznelerinden tedarik edebilirler.

Erzurum P. T. Başmüdiriyetinden:

Müddeti münakasa bittiği halde henüz pey altına alınmıyan Hasankale Karaköse postası 23 caride ihalesi icra kılınmak üzere bir hafta müddetle temdit edilmiştir.

Lapseki Çardak Panayırı

22 Ağustosta küşat edilecektir. Behemehal iştirak ediniz. Bu vesile ile yapılacak pehlivan güreşlerinden başa 75 altına 40, ortaya 20 küçük ortaya 10 ve destelere 40 lira verilecektir.

Galata İthalât Gümrüğü Müdürlüğünden :

Adet	*Nevi*	*Marka*	*No.*	*Kilo*	
8	S	S F R	1/8/3	336	Radyo makinesi ve teferruatı
1	„	A H		105	Amyantlı mukavva
1	„	S İ T	1	260	Demir vinç
1	„	R O	5	83	Yün esvaplık
1	„	D	13465	287	Demir makine akşam
5	„	Z F	1/5	543	Bir yüzü renkli kâğıt
1	„	S O L O	70842	30	Pam. kadife seccade
2	„	A K Ş	1/2	315	Margarin yağı
3	„	P A C E	746/8	207	Pamuk havlu
1	„	F B	20	66	İpekli pamuklu Atlas
4	„	J D M	muhtelif	575	Oyun kâğıdı
6	„	M N	Bilâ	276	Keten fişeklik
4	„	R E	21/24	581	Oyun kâğıdı ve kâ. zarf

Rıhtım antreposu ile ambarlarda bulunan balâda evsafı yazılı eşya 20-8-931 tarihinden itibaren 20 gün müddetle bilmüzayede satılacaktır. Taliplerin satış komisyonuna müracaatları.

KAYSERİ VE CİVARI
Elektrik Türk Anonim Şirketinden:

Şirketimiz yüksek tevettür 22,000 voltluk şebekesinde kullanılmak üzre 60 adet Jucho tabir edilen direklerden kapalı zarf usulile mübayaa edilecektir. Direklerin fennî evsafı ve mübayaa şeraiti bervechiâtidir:

1 — Direkler Jucho sisteminde ve profil S 140 tipinde ve uzunlukları 12 metre ve sikletleri takriben 370 KG. olacaktır.

2 — Şirket Gümrük resminden muaf olduğu cihetle faturalar şirket namına tanzim edilecek ve fiatlar Sif İstanbul teklif edilecektir.

3 — Direklerin en kısa yoldan en kısa zaman zarfında celbini müteahhit teahhüt eder.

4 — Şeraiti tediye: ihalei kat'iyenin icrasında bedelin % otuzu peşinen diğer üçte biri altmış bir ve son üçte biri de 121 gün sonra tediye edilecek ve mukabilinde şirketce bono verilecektir.

5 — Zarflar 5 Eylül 1931 Cumartesi günü Kayseride Şirket merkezinde açılacağından talip olanların o güne kadar tekliflerini göndermeleri ilân olunur.

3 üncü Kolordu ilânları

Ankaradaki kıtaat ve müessesat için aşağıda yazılı eşya kapalı zarf usulile alınacaktır. Taliplerin şartnamelerini görmek için Ankara Merkez SA. AL. komisyonuna müracaatları ilân olunur. (174)

43072 Met. Yerli fabrikalar mamulâtı ekmek torbalık bez 3-9-931 saat 15 te Ankara Merkez SA. AL. KO.

* * *

K. O. Kıtaatı ve müessesat ihtiyacı için 200,000 kuru ot kapalı zarf usulile 25-8-931 Ta. de saat 16 da ihalesi icra kılınacaktır.

Taliplerin şartnamelerini görmek üzere her gün öyleden evvel komisyonumuza ve münakaşaya iştirak etmek üzere de yevmi mezkûrda 3 K. O. SA. AL. KO. müracaatları ilân olunur. (113).

* * *

3. K. O. kıtaat ve müessesat ihtiyacı için 163,000 kilo kuru ot kapalı zarf usulile 23-8-931 Ta. de saat 15 de ihalesi icra kılınacaktır.

Taliplerin şartnamelerini görmek üzere her gün öyleden evvel komisyonumuza ve münakaşaya iştirak etmek üzere de yevmi mezkûrda 3 K. O. SA. AL. müracaatları ilân olunur. (114).

* * *

3. K. O. kıtaat ve müessesatı ihtiyacı için aşağıda yazılı saman kapalı zarf usulile satın alınacaktır. Şartname ve evsafını görmek istiyenlerin komisyona ve taliplerinde vakti muayyeninde 3 K. O. SA. AL. KO. müracaatları (197)

221,450 kilo saman 9-9-931 saat 17 de, 3. K.O. SA.AL KO.

* * *

3. K. O. kıtaat ve müessesatı ihtiyacı için aşağıda yazılı meküllât kapalı zarf usulile satın alınacaktır. Şartname ve evsafını görmek istiyenlerin 3. K. O. SA. AL. KO. ve taliplerin de vakti muayyeninde 3. K. O. SA. AL. KO. müracaatları (203)

390,147 kilo saman 13-9-931 saat 17 de 3. K. O. SA. AL. KO

* * *

3. K. O. kıtaat ve müessesatı ihtiyacı için aşağıda yazılı saman kapalı zarf usulile satın alınacaktır. Şartname ve evsafını görmek istiyenlerin Komisyonumuza ve taliplerin de vakti muayyeninde 3. K. O. SA AL. KO. müracaatları. (199).

278,000 kilo saman 10-9-931 saat 16 da 3. K. O. SA. AL. KO

* * *

Ciheti Askeriyece İstanbulda yapılacak ilânatın münakasası Ankarada Merkez SA. AL KOM. DA. icra kılınacaktır. Talip olan gazete idarehanelerinin mezkûr komisyona müracaatları ilân olunur. (204)

Üsküdarda, İstanbul 6 inci icrasından:

Bir deyinden dolayı mahcuz ve paraya çevrilmesi mukarrer olan kamıştan mamul oda takımı ile kırmızı şark işi seccadenin 22-8-931 tarihine müsadif Cumartesi günü saat 10 da Kadıköyünde Hünkâr imamında Fıstıklı sokakta 61 numaralı hanede satılacağından talip olanların yevmi mezkûrdap mahallede hazır bulundurulacak memura müracaat edilmesi ilân olunur.

Pertevniyal Vakfından :

Şişlide İzzetpaşa sokağında Valde apartmanının 3, 10 numaralı daireleri yirmi gün müddet ve birer sene için aleni müzayedeye konulmuştur. Müzayede günü şehri halin 29 cu cumartesi günüdür. Kiralamak istiyenlerin yevmi mezkûrda saat on altıya kadar Istanbul Evkaf Müdiriyetine Pertevniyal idaresine veya İdare Encümenine müracaat eylemeleri.

Üsküdar Hâle Sinemasında Operadaki Hayalet mümessili Lon Şane

BOMONTi

FEVKALÂDE RAKI

BOMONTi

BAHÇE

ALÂ RAKISI

NEFASET, LEZZET ve SAFİYET

San'at ve fennin birer harikasıdır.

HANIMEFENDİ

Niçin tereddüt ediyorsunuz? Müziç, nahoş tesirile sizi harap eden, yazın zevkinden mahrum eyleyen (ter) ipeklilerinizi de çürütmek ve lekelemektedir.

Sü-Do RONO PERTEV'in

Bu mahzuru külliyen izale ettiğinden haberdar değilseniz lütfen arkadaşlarınıza bir sorunuz. Aldığımız teşekkürnameler bize, bu müstahzarı, size tavsiye etmek cesaretini veriyor.

Jandarma İmalâthanesi Müdürlüğünden

Jandarma ihtiyacı için evsaf ve nümunesi mevcut bezden kapalı zarfla (20361) takım mamul kısa kol ve bacak çamaşır satın alınacaktır. Münakasa 6-9-931 Pazar günü saat 11 de Gedikpaşada Jandarma İmalâthanesinde icra olunacaktır. Talip olanlarım Komisyona müracaatla teminat ve teklifnamelerini vereceklerdir. Şartname imalâthaneden verilir.

Yüksek Deniz Ticaret Mektebi Müdürlüğünden

Mektep Iktisat Vekâletine merbut leylî ve meccanî bir müessesedir. Derecesi yüksektir. Gayesi tüccar gemilerine kaptan ve makinist yetiştirmektir. Talebenin iaşe ve ilbası hükûmete aittir. Bikes talebeye ayrıca muavenet olunur. Taşradan müracaat eden ve kabul edilen talebenin yol masrafları tesviye edilir. Mezunlarına kaptan ve makinistlik diploması verilir. Bir hizmeti mecburiyesi yoktur. Kayıt ve kabul muamelesi mektepçe yapılacak muayenei sıhhiyeden ve usul ve nümunesine muvafık ve Noterlikten musaddık bir taahhütname verdikten sonra kespi katiyet eder.

Tahsil müddeti, ikisi âli ikisi tâli olmak üzere dört senedir. Âli birinci sınıfa münhasıran lise mezunları alınır. Tâli birinci sınıfa lise dokuzu ikmal edenler veya o derece tahsil gördüğünü Maarif memurluklarına tasdik ettirenler kabul olunur. Taliplerin atide muharrer vesaikl istidalarına rapten Mektep Müdiriyetine göndermeleri ve muayenei sıhhiyede hazır bulunmak üzere bir teşrinievvelde bizzat mektepte hazır bulunmaları lâzımdır. Taşradan glecek talebenin, Yüksek Deniz Ticaret Mektebine girmek üzere memleketlerinden hareket ettiklerini natık bir mazbatayı ve vesaiti nakliye sahiplerinden alınmış ve rayice muvafık olduğu mahalli belediyelerince tasdik edilmiş senetleri beraberlerinde getirmelri lâzımdır.

Şeraiti duhuliyeyi haiz olanlara ve posta pulu gönderenlere her türlü tafsilât ita edilir. İlk ve orta mektep mezunlarının beyhude müracaat etmemeleri rica olunur.

İstidalara raptı lâzım gelen vesikalar şunlardır.

(1) Nufus hüviyet cüzdanı. (2) Aşı şehadetnamesi. (3) Mektep şehadetname veya tasdiknamesi. (4) Polisçe musaddak hüsnühal ilmühaberi. (5) Dört adet vesikalık fotoğraf.

Diyarıbekir P. T. T. Başmüdiriyetinden:

890 lira bedeli sabıklı ve haftada karşılıklıDiyarbekir-Elâziz arası iki veElâziz-Malatya arasi üç seferli Diyarbekir-Elâziz-Malatya arası posta nakliyatı bir baş ve Diyarbekir-Elâziz veElâziz-Malatya olarak ayrı ayrı olmak üzere iki şekilde ve bir sene için Elâziz merkezince 1-8-931 den itibaren yirmi gün müddetle münakasaya çıkarılmıştır. Teklif edilecek bedel muvafık görülürse 20-8-931 Perşembe günü saat 17 de Elâziz merkezince ihale edilecektir. Nakliyat yazın kamyonlarla ve kışın hayvan veya arabalarla yapılacaktır. Şartnameyi görmek ve pey sürmek istiyenlerin Elâziz posta memurluğuna müracaat etmeleri ilân olunur.

Van Posta ve Telgrkf Başmüdürlüğün[illegible]

1150 lira bedeli sabıklı ve haftada iki seferli Bitlis - Diyarıbekir arası postası yazın otomobil kışın hayvanla nakliyat yapmak ve yazın karşılıklı bir seferin mecmu sikleti 1500 kilo ve kışın 1000 kilo olmak şartile beş cariden itibaren yirmi gün müddetle münakasaya konulmuştur. Daha ziyade malûmat almak ve matbu şartnameyi görmek üzere Diyarıbekir, Van P.T. Başmüdiriyetlerile Bitlis Müdiriyetine müracaat evlemeleri.

BILÛMUM ECZANELERDE SATILIR

Fruit Salt" ve "Eno" isimlerile etiketleri fabrikanın alâmeti farikasıdır.

ENO'S "FRUIT SALT"

Sıcaklarda, damar ağrısından, bulantıdan, yarım baş ağrısından ve suihazimden mütevellit rahatsizliklardan masun kalmak isterseniz; tatlı müleyyin, tabiî tuzsuz müshil olan şekersiz Eno's "Fruit Salt" gazözlü müstahzarından sabah ve akşam bir bardak su derununda bir kahve kasığı mikdarında aliniz.

125 kuruş yüzü ile kuştüyü yastık

İstanbul'da Çakmakçılar sandalyacılarda kuştüyü fabrikası yüzile şilte 12, yüzile yorgan 15, yağlıboya yastık 5 liraya. Kuştüyünün kilosu 125 kuruştan başlar. Kuştüyü kumaşlarım vardır. Ucuz ucuz satılır. Tel. İst. 3027

Nafıa Vekâletinden

1 — Yalova ve Balaban derelerinin islahı emeliyatı 1 Eylûl 931 tarihine müsadif Salı günü saat 14 te ayrı ayrı ihaleleri icra edilmek üzere kapalı zarf usulile münakasaya vazolunmuştur.

2 — Taliplerin yevmü mezkûrdan evvel şartname ve mukavelename ve münakasa şartnamesile teferruatını beş lira bedeli mukabilinde almak üzere Ankara Sular Umum Müdürlüğüne ve mahalli ameliyatı görmek ve yapılacak iş hakkında izahat almak üzere de 23 Ağustos 931 tarihine müsadif pazar ve 25 Ağustos 931 tarihine müsadif Salı günleri Yalova Su İşleri Mühendisliğine müracaat eylemeleri.

3 — Taliplerin teklif edecekleri fiatın yüzde yedi buçuğu miktarında teminatı muvakkate mektuplarile şartnamesinde gösterilen evrak ve vesaik ve teklif mektuplarını yevmi ihalede saat 14 ten evvel Ankarada Nafia Vekâleti Müsteşarlığma makbuz mukabilinde tevdi eylemeleri ilân olunur.

Ortaköyde Feriye saraylarında Kabataş Lisesi müdürlüğünden:

1 — Ücretli leylî talebe kaydına başlanmıştır.

2 — Leylî yerimiz mahdut olduğundan eski leylî talebemizin Ağustos nihayetine kadar tecdidi kayt ettirmeleri lâzımdır.

3 — Senelik taksit 250 liradır talip olanların mektep vesikalarile dört adet fotoğraflarını derhal göndermeleri icap eder.

Van Posta Başmüdürlüğünden:

Gevas - Reşadiye ve Tatvana uğrayan haftada karşılıklı iki seferli karşılıklı her seferde dört yüz kilo sıkletli ve dokuz yüz doksan yedi lira bedeli sabıklı Van - Bitlis arası Posta sürücülüğü bir şekilde yazın Otomobil kışın Hayvan, Diğer şekil yaz kış Hayvanla nakliyat şartile iki şekil olarak 12-8-931 tarihinden itibaren 20 gün müddetle münakasaya konulmuştur. 2 — Yazın Otomobil ile nakliyat idareye uyğun gelirse tenezzühe kullanılarak karşılıklı bir sefer sıkleti altı yüz kiloya iblâğ edilecektir. 3 — Gerek yaz Otomobil kışın Hayvan ve gerekse yaz kış Hayvanla nakliye öapılırsa on dört Hayvan bulundurulacaktır. 4 — Daha ziyade malûmat almak üzere Van baş müdürlüğüne veya Bitlis müdürlüğüne müracaatları ilân olunur.

MÜNFESIH VE HALİ TASFİYEDE BULUNAN

Uşak terakkii ziraat

Türk Anonim Şirketinden:

Şirket alacaklılarının haklarını nihayet bir sene zarfında tasfiye heyetine müracaatla isbat etmeleri lüzumu Ticaret kanununun 444 üncü maddesi mucibince alâkadarlara ilân olunur.

Defterdarlık İlânları

1927 Malî senesi nihayetine kadar Millî hükûmet bütçelerine müteallik borçlarla Millî Hükûmetin zamanına ait bütçe ve adi emanet hesaplarında kayıtlı borçların alacakları 1513 No. lu kanun mücibince Şubat 930 nihayetine kadar müracaatla müracaat vesikası almışlardır. Tayin edilen bu müracaat müddetinin hitamından sonra tebeyyün ve tehakkuk eden bu gibi borçların alacaklıları için 1-4-931 tarihinden itibaren bu kere kabul edilen 1783 numerolu kanun mucibince altı ay daha müracaat müddeti tayin olunmuştur. Eylül 930 nihayetine kadar hitama erecek olan bu altı ay müddet zarfında alâkadaranın mahali ikameti itibarile tabi oldukları en büyük mâl memuruna ba istida müracaat ederek mürcaat vesikası almaları lâzım geldiği ilân olunur.

Darülâceze Müdürlüğünden:

Müesseseye iktiza eden sekiz bin metro Amerikan kâğıdı yerli bezin kapalı zarf usulile münakasası 1 Eylül 931salı günü saat on dörtte icra kılınacaktır. Taliplerin teminat akçalarile müracaatları.

KARON Alman kitaphanesi Beyoğlu Tünel meydanında 523

Dr. HORHORUNİ

Beyoğlu Tokatlıyan yanında mektep sokak 35. Cilt ve emrazı zühreviye tedavihanesi. Hrgün sabahtan akşama kadar.

Bahriye Sevkiyat müdiriyetinden:

Tamire muhtaç Benz ve Mersedes markalı iki adet binek otomobili.

Tamire muhtaç Dayimler marka bir adet kamyon.

Yukarda cins ve nev'i gösterilen otomobiller 1 Eylûl 931 salı günü saat 10 da müzayedei aleniye ile satılıcağından talip olanların dipozito akçesini müstashiben Kasımpaşada Bahriye Sevkiyat müdiriyetinde müteşekkil komisyonu mahsusuna müracaat etmeleri ilân olunur.

Zonguldak Sıhhat ve içtimaî muavenet müdürlüğünden:

Safranbolu memleket hastanesine ilâvesi takarrür eden (1738) lira (61) kuruş keşifli ameliyathanenin inşası tarihi ilândan (21) gün sonra ihale edilmek üzere münakasaya çıkarılmıştır. Talip olanların ve fazla malûmat almak istiyenlerin Zonguldak Sıhhat ve İçtimai Muavenet Müdürlüğüne müracaatları ilân olunur.

Zonguldak Sıhhat ve içtimaî muavenet müdürlüğünden:

İdareyi Hususiye hastanelerine muktâzi (100) gramlık kutular içerisinde Kompirime Kilormaiyeti Kininden (25) kilo ve (500) şeri Neosalvarsan tarihi ilândan (21) gün sonra ihalesi icra edilmek üzere münakasaya çıkarılmıştır. Taliplerin ve fazla malûmat almak istiyenlerin Zonguldak Sıhhat ve İçtimai Muavenet Müdürlüğüne müracaatları ilân olunur.

Büyük Tayyare Piyangosu

11. inci Tertip 2. nci Keşide

11 EYLÜLDEDİR

Büyük ikramiye

35,000 Liradır

Ayrıca: (15.000, 12.000, 10.000, 8.000) Liralık İkramiye ve: (25.000) Liralık bir Mükâfat.

İstanbul Belediyesi İlânları

Bedeli keşfi 600 lira 65 kuruş olan Burgaz adası mektebi binasının tamiri kapalı zarfla münakasaya konmuştur. Taliplerin şartname almak ve keşif evrakını görmek için her gün Levazım Müdürlüğüne müracaatları münakasaya girmek için 46 liralık teminat makbuzile şartname, teklif mektubunu ve Ticaret odasında kayıtlı olduğuna dair vesikayı mühürlü zarfa koyarak ihale günü olan 20-8-931 Perşembe günü saat on beşe kadar Encümeni Daimiye vermeleri.

* * *

Üsküdarda Mihrimah medresesi kiraya verilmek için açık müzayedey ekonmuştur. Taliplerin şartnameyi görmek için her gün Levazım Müdürlüğüne müzayedeye girmek için bankadan alacakları 30 liralık teminat makbuzu veya kefalet mektubu ile beraber ihale günü olan 10-9-931 Perşembe günü saat on beşe kadar Encümeni Daimiye müracaatları.

* * *

Fatin yangın yerinde Saraçdoğan mahallesinin Yeni çeşme sokağından iki oda bir matbah ve sairei müştemil 8/12 numaralı hane bir seneden üç seneye kadar kiraya verilmek için açık müzayedeye konmuştur. Taliplerin şartnameyi görmek için her gün Levazım Müdürlüğüne müzayedeye girmek için bankadan alacakları 9 liralık teminat makbuzile beraber ihale günü olan 10-9-931 Perşembe günü saat on beşe kadar Encümeni Daimiye müracaatları.

* * *

Aksarayda Guraba Hüseyinağa mahallesinin tramvay caddesinde Belediyece istimlâk olunan 231,269,275, 283 numaralı dükkânların kaimen hedmi ile enkazı açık müzayedeye konmuştur. Ihalesi Eylûlün yedinci pazartesi günü saat on dörtte mükarrer olduğundan talip olanların Daire Encümenine müracaatları.

* * *

Altı- mermer civarında Turunçlu suyuna ait çeşme taşları 20 Ağustos 931 Perşembe günü saat on dörtte mahallen satılacaktır. Taliplerin mezkûr mahalde bulunacak memura müracaatları.

* * *

Bedeli keşfi 115 lira 92 kuruş olan İktisat işleri binasında bazı tamirat pazarlıkla yaptırılacaktır. Taliplerin keşif evrakını görmek için her gün pazarlık için 22-8-931 cumartesi günü saat on beşe kadar Levazım Müdürlüğüne müracaatları.

Jandarma İmalâthanesi Müdürlüğünden:

Jandarma ihtiyacı için (16361) çift kundura kapalı zarfla satın alınacaktır. Münakasa 8-9-931 salı günü saat (15) te Gedikpaşada Jandarma imalâthanesinde icra edilecektir. Talip olanların komisyona müracaatla teminat ve tekliflerini komisyona ayrı ayrı vereceklerdir. Şartname imalâthaneden verilir.

Tüysüz saçlar yıkayan bir köpük

Esrar mı? Mucize mi?

YELKENCİ VAPURLARI

KARADENİZ POSTASI

Erzurum vapuru 19 Ağustos ÇARŞAMBA günü akşamı Sirkeci rıhtımından hareketle (Zonguldak, İnebolu, Evrenye Samsun, Ordu, Giresun Trabzon, Sürmene ve Rize)ye azimet ve avdet edecektir.

Fazla tafsilât için Sirkeci Yelkenci hanındaki acenteliğine müracaat.

Tel. 21515

SADIK ZADE

Biraderler vapurları Karadeniz postası

Sakarya vapuru 23 Ağustos PAZAR günü akşamı 17 de Sirkeci rıhtımından hareketle (Zonguldak, İnebolu, Ayancık, Samsun, Ordu, Giresun, Trabzon, Rize Mapavri ve Hope) ye azimet ve aynı iskelelerle Sürmene, Görele ve Ünyeye uğrayarak avdet edecektir. Fazla tafsilât için Sirkeci Meymenet hanı altında acenteliğine müracaat. Tel. 22134

SEYRİSEFAIN

Idarece aşağıda ismi yazılı malzeme pazarlık ile satın alınacaktır.

Teminat % 10 dur.

İhale 22-8-931 saat 16,30

Meşe kütük, saç, köşebent.

İstanbul Dördüncü icra memurluğundan:

Mardaryos efendinin Atifet hanımdaki alacağının temini istifa[illegible] zımnında vefaen mefruğ Sarı kez[illegible] İskender Paşa mahallesinin Kız taşı caddesinde eski 64 yeni 24 numaralı bir kıt'a muhterik hane [illegible]sası kırk beş gün müddetle müzayedeye vazolunarak 400 lirada talibi uhtesinde olup bedeli müzayede haddi layıkında görülemediğinden bir ay müddetle temdiden müzayedeye vazolunmuştur. Hudud sağ tarafı su hazinesi, arkası [illegible]fız Ali beyin hane ve bahçesi, [illegible] tarafı: 1563 çap Numaralı arsa, [illegible]hesi: 15 metroluk kız taşı caddesile mahduttur. Mesahası bermucib çap 149,25 metrodur. Kıymeti muhamminesi 597 lira olup talip olanlar kıymeti muhamminesinin yüzonu nisbetinde pey akçalarını arak 927-2313 Dosya numarasiyle 24-9-931 tarihinde saat 14 ten 17 kadar İstanbul 4 üncü icra memurluğuna müracaat eylemeleri ilân olunur.

ZAYİ — Samatya masasında 40844 numerolu almış olduğum [illegible]kerî tekaüt cüzdanımı 5-8-931 tarihinde zayi ettim. Yenisini çıkacağımdan hükmü yoktur.

Mütekait yüzbaşı Sait Nazif

MİLLİYET MATBAA