14 AĞUSTOS 1931
6 ncı sene, No. 1978
NUSHASI 5 KURUŞTUR

Milliyet

Başmuharriri: Siirt Mebusu MAHMUT

2 inci sahifede
1— Suriyede Ermeniler
2— Harici ve son haberler
3 üncü sahifede
1— Almanya 3 üncü listeyi de döviz verecek
2— Kara Ali çetesinin dünkü muhakemesi
3— Yol vergisi altı lira
4 üncü sahifede
1— Felek, 2— Hikâye
3— İstanbulun ilk günleri
5 inci sahifede
Sanat, Mizah, Sinema

Maarif vekili ders senesi başın da bütün mektepleri dolaşacak

Buğdayımızın Müdafaası

Bu sene buğdayımız fazladır. Fiatların düşmek ihtimali vardır. Millî mahsulümüzü müdafaa etmek bir zaruret haline gelmiştir. Son günlerde buğday piyasasına alıcı sıfatile çıkan Ziraat Bankası, mahsulümüzü fiat düşkünlüğüne karşı filî surette müdafaa edecektir.

Her memleket, buğdayını korumağa çalışıyor. Fazla ziraat yapan buğday ihracat memleketlerinden, az ziraat yapan buğday ithalât memleketlerine kadar, yer yer ve derece derece düşmek ihtimali olan buğday fiatlarının, çiftçiye zarar vermiyecek seviyerlrde tutulması için tedbirler alınıyor.

Bu tedbirler mahallî vaziyetlere göre başkadır. Fakat şamil bakılırsa onları iki tipe irca etmek kabil olabilir. Bunlardan biri, hasat zamanı çiftçinin birden bire mahsulü piyasaya dökerek fiatı düşürmemesi için, mahsul üzrine avans vermektir. Diğeri de, resmî veya nim resmî bir müessese vücuda getirip, fiat düştükçe muayyen ve seviyesi sabit fiatla buğday almaktır.

Zahirde bunlara benzemiyen diğer hangi tedbir olursa olsun, hakikatte yani iktisatça tesirde, zikredilen bu iki tipe müşabihtir. Birincide esas, çiftçinin bir derece hür olması ve satış zamanlarının bilâhara çiftçi tarafından intihabının serbest bulunmasıdır. İkincideki esas ise, çiftçinin derhal malından tecerrüt etmesi ve satışın bir başkası tarafından temin edilmesidir. Ekseriyetle, istihsalin ihtiyaca yettiği yerlerde birinci müşkülün ve istihsalin ihtiyaçtan fazla olduğu yerlerde de ikinci şeklin tatbik edildiği görülüyor.

Nitekim, Almanya gibi çavdar ve buğday istihsali, ihtiyaca yakın miktarda olan yerlerde mahsulü silolara koyup avans vermek usulüne doğru bir temayül görülmektedir. Bilâkis meselâ buğday istihsalî ihtiyaçtan fazla olan Bulgaristan gibi bazı memleketlerde buğday fiatını bir seviyede tutmak için, bu maksatla vücuda getirilen bir müessesenin buğdayı muayyen bir fiat seviyesinden satın alması usulünün tatbik olunduğu görülüyor.

Bu seneki Türk buğday mahsulü geçen seneden fazladır. Geçen sene mahsulümüz, resmî bir müessesemizin verdiği malûmata nazaran 28 milyon kental (bir kental yüz kilodur) di. Bu seneki mahsulümüzün, bazı itimat edilebilecek menbalara göre, yüzde yirmi kadar fazla olması kabildir. Bir taraftan bu fazlalıklar, diğer taraftan da dünya fiat sukutunun yapacağı aksi tesir mütalea adilirse, bu seneki mahsulümüzü tehlikeden kurtarmak icap edeceği anlaşılır. İşte Ziraat Bankası, bu tehlikeye karşı gelmek için, beş milyon lira raddesindeki bir sermaye ile çiftçiden muayyen fiat seviyesinde buğday almağa karar vermiş bulunuyor. Cüz'î dahi olsa, buğdayımızı bir dereceye kadar koruyacak olan bu müdahalenin millî iktısadımıza hayli menfaat getireceği muhakkaktır.

Daha ileri giderek, buğdayımızın daha fazla bir kısmını bu iktısadî ameliyeye ithal etmek ve çiftçi noktasından Ziraat Bankasının az tesir ettiği İstanbul ve İzmir gibi piyasalarlerinde daha bazı mütemmim tedbirlere tevessül etmek lâzımdır mülâhaza edilebilir. Fakat her ne olursa olsun, tespit edilmek ve kabul olunmak lâzımdır ki, fazla istihsalimizin ziraatinin çok ehemmiyetli bir tekâmülünün başlangıcı olarak kaydedilmeğe lâyıktır.

Müderris
Nizamettin Âli

Maarif vekili Esat B. in gazetemize beyanatı

Vekâlet Rasim Âli B. meselesi hakkında henüz Darülfünun emanetinin cevabını beklemektedr

Prevantoryoma bir de verem pavyonu ilâvesine çalışılacak

Maarif Vekili Esat Bey

Maarif vekili Esat Beyden memleketin umumi maarif işleri hakkında gazetemize beyanatını rica etmiştik. Dün vekil B. bir muharririmizi maarif müdüriyetindeki mesai odasında kabul ederek, İstanbul teftişatı ve umumî maarif işleri hakkında şu izahat ve malûmatı verdi:

— Sekiz on aydan beri İstanbul maarif muhiti ile temas etmek istiyordum. Bu sefer şehrinizde 10 gün kadar kalmak fırsatını elde ettim. Bu müddet zarfında İstanbulda birçok maarif müesseselerini teftiş ettim. Fakat vaktim olmadığından mektepleri teftiş edemedim yalnız bir gün darülfünuna giderek müderrislerle görüştüm. İstanbul muallimlerile yakından temas ettim. Kendilerinin çalışmalarını takdir ettim. İstanbul muallimlerinin vaziyetinden çok memnunum. Bende çok iyi intibalar bıraktılar.

Müzeler

İstanbulda bütün müzeleri gezdim. Tetkikat yaptım. Muhtacı tamir yerleri tesbit ettim. Topkapı müzesi kıymeti tarihiyesi itibarile ehemmiyet verilecek bir müessesemizdir. Burada, bilhassa harem dairesinde çok esaslı bir tamire ihtiyaç

(Devamı 6 ıncı sahifede)

Halk sergiyi akın akın ziyaret ediyor

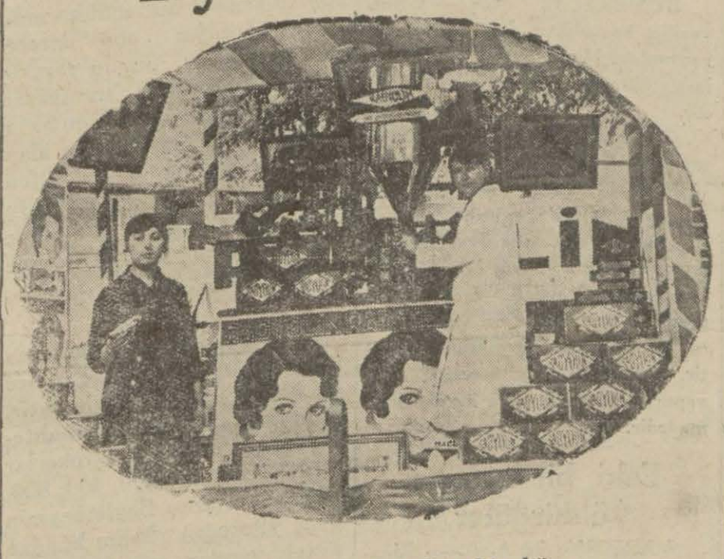

Yerli mallar sergisinden bir höşe

Üçüncü yerli mallar sergisinin açılması münasebetile sanayi erbabı tarafından Reisicümhur Hz. ne tazimat telgrafı keşide edilmişti. Gazi Hazretlerinden dün bu telgrafa şu cevap gelmiştir:

Millî sanayi birliğine:

"Hislerinize teşekkür ve muvaffakıyetler temennî ederim."

Gazi M. Kemal

C. H. F. Kâtibi umumisi Recep Bey ve refikası dün sergiyi ikinci defa olarak ziyaret etmişlerdir. Maarif vekili Esat Bey ve refikası da sergiyi ziyaret ederek, bazı mübayaatta bulunmuşlardır. Sergiyi dün üçüncü kolordu kumandanı Şükrü Naili paşa ve Irak sefiri Naci Şevket Bey de gezmişlerdir. Evvelki akşam sergiyi gezen şehrimizdeki Amerika iş kadınları murahhasları Eskişehir taşları ve işlemeli kumaşlardan mühim mubayaatta bulunmuşlardır.

Sergi dün halkın büyük bir tehacümüne maruz kalmış ve binlerce kişi tarafından ziyaret edilmiştir.

Üçüncü yerli mallar sergisinde halkın en ziyade nazarı dikkatini celbeden kısmı muhakkak ki sergi-nin büyük methalindeki çinicilik kısmı ve Kütahyanın nefis çini işlerirdir.

Yedi asırdan beri maruf olan ve yalnız Türklere has olarak sayılan bu san'at şubesinin bütün aleyhtekî propaganda ve iddialara rağmen gene eski kudretile yaşadığını ispat eden bu kısım hakikaten şayanı taktirdir. Bilhassa sergi methalinde Topkapı sarayındaki meşhur çini mihrabın ayni olarak yapılan kısmı çok nazarı dikkati celbetmektedir.

Kanunun Tatbikatı

"Akşam„ gazetesi aleyhine bir dava daha açıldı..

Yeni matbuat kanunu dün vilâyet gazetesi ile neşrolunmuş ve tebligat mahiyetinde olmak üzere birer nüshası da gazetelere gönderilmiştir. Dün bu hususta Vali muavini Fazlı Bey bir muharririmize şu izahatı vermiştir:

— Evvelce de söylemiştim ki, kanun neşri tarihinden muteberdir. Kanun ayın sekizinde resmî gazete ile neşrolunmuştur. Binaenaleyh bu ayın yirmi ikisine kadar gazeteler kanunun ahkâmına göre vaziyetlerini tesbit etmek mecburiyetindedirler.

Kanun bugün (dün) vilâyet gazetesi ile de neşrolundu ve gazatelere de gönderildi.

Knaun mucibince gazetecilik yapmayacakların hüviyetleri bizce malûmdur. Kendileri kanuna tevfikan çekilmezlerse makamımız vasıtasile tebligat yapılacağı gibi, kanun mevkii mer'iyete girmiş olduğundan ayrıca takibatı da müstelzimdir. Gazetecilikten menolunacak bazı kimselerin mahkemeye müracaatla itiraz edecekleri ni söylüyorsunuz. Biz kanun adamıyız ve kanunu tatbik ederiz. Bu gibi itirazlar ise Devlet şurasına yapılabilir.

Vaziyetleri meşkûk olup olmayan gazete var mı? diye soruyorsunuz. Bu husustaki tetkikatımıza da devam etmekteyiz.

İntihar ve diğer zabıta vak'alarının yazılması şekline gelince, bu hususu kanun tesbit etmiştir.

Bir dava Daha açıldı

Müddei umumilik, Akşam gazetesi aleyhine yeni bir dava açmıştır. Davanın açılmasına sebep "Rahip ve rahibeler arasında" isimli açık tefrikadan dolayı açılan davanın mahkûmiyetle neticelenmesi üzerine Vâ - Nû Bey tarafından yazılan bir yazının karar veren mahkemeyi tahkir edici mahiyette görülmesidir.

Kanun müddeiumumiliğe de tebliğ edildi

Matbuat kanunu dün resmî vilâyet gazetesinde neşrini müteakip İstanbul Müddei umumiliğine resmen tebliğ edilmiştir.

Hariciye vekili

Bugün Ankaraya avdetleri mukarrerdir

Hariciye vekili Tevfik Rüştü Bey dün Yalovadan şehrimize gelmiştir. Vekil Beyin bugün Ankaraya azimeti muhtemeldir.

Fransa - Rusya ticareti

PARİS 13 A.A. — Fransa ile Rusya arasında elyevm yapılmakta olan ticaret müzakereleri etrafında Sovyetlerin bir istikraz yapmak için mükâlemeye giriştiklerine dair bir şayia dolaşmağa başlamış olması üzerine Esho de Paris gazetesi ticaret nazırı M. Rollin den bir mülâkat istemiştir. Nazır bu gazetenin muhabirine vaki beyanatında bugün yapılmakta olan müzakerelerin iki memleket arasında ticaret mizanını tevzine matuf olduğunu söylemiş ve demiştir ki Rusya ile malî mahiyette bir müzakereye girişilmesi Rusya hükûmetinin Fransaya olan borçlarını tanımasına bağlıdır.

Fakülte bütçelerinin bareme göre tetkiki dün de bitirilemedi..

Divan pazar günü tekrar içtima edecek..

Darülfünun divanı dün sabah saat onda emin Muammer Raşit Beyin riyasetinde içtima ederek, fakülte bütçelerinin bareme göre tetkikine devam etmiştir. Dünkü içtima çok uzun sürmüş ve divan akşam ancak saat 20 de dağıldığı halde, gene bütün bütçenin tesbiti bitmemiştir. Dünkü müzakeratta edebiyatçılar bütçesinin tetkiki ve kabulü oldukça müşkül olmuştur. Dün fen fakültesi bütçesi ile eczacı ve dişçi mektepleri bütçeleri itmam edilmiştir. Edebiyat fakültesinin ikmal edilmiyen bir kısmı kaldığı ve vakit de geç olduğu için divan içtimaı pazar günü sabahına talik edilmiştir. En son netice ve maaş rakamları pazar günü anlaşılacaktır.

Fakat bareme göre tesbit edilen yin edilinceye kadar maaşları şu esas üzerine verilecektir. Bir müderris baremden evvel aldığı maaşla barem mucibince aldığı maaş yekdiğerinden tarhedilecek ve bu basılı tarhın tefazulu alınacaktır. Şimdi o müderrisin alacağı maaş bu tefazul olacaktır. Binaenaleyh bareme göre tesbit edilen 400, 500 lira maaş filen kimseye verilemiyecektir.

Esasen en yüksek maaş olarak 500 lira tesbit edilmişse de, ilâhiyat fakültesinde ne 500 ve ne de 40 liralık maaş yoktur. Bu fakültede en yüksek maaş 288 den başlamaktadır.

Yukarıda işaret ettiğimiz esasa göre verileceğinden nazaran 288 lira dahi aynen verilmiyecek demektir. Bundan başka iki fakültede ders okutan bir müderris bir fakültede yukarıki esas dahilinde maaş alacak ikinci fakülteden de ayni esas üzerine yapılacak hesapta elde edilecek tefazulun sülüsanını alacaktır.

Divanın dünkü içtimaı

Kıdemli müderrislerden İsmail Hakkı ve Talat B. ler

maaşların bu sene aynen verilmesine bütçe müsaade etmediği için, imkân görülememektedir. Darülfünun da ıslahat ve teşkilât yapılıp müderrislerin derece ve ehliyetleri getirtilecek, mütehassis tarafından ta-

Ankaradan mektup

Tekaüt maaşı yerine sigorta

Memurları sigorta ettirmek ve tekaüdiyeyi kaldırmak tasavvuru var!

Devletin şimdi tekaüt maaşı verdiği memurların adedi 14 milyona baliğ olmuş bulunuyor

Ankara, 12 Ağustos 931

Tatbikine geçilmiş bulunan 931 bütçesinin ruhunu teşkil eden tasarruf fikri, esasları hazırlanmaya başlayan 932 bütçesinin de amudu fıkarisini teşkil edecektir. Filvaki hükûmet Büyük Millet Meclisinin açılacağı teşrinisani bidayetinde 932 bütçe projesini usulen Meclise takdim edecektir. Teşkilâtı esasiye kanununda bu usule temas eden maddenin tadili mevzuubais ve mukarrer olmakla beraber bu mesele Meclisin geçen fevkalâde içtimaında intaç edilmediğine göre yeni bütçe projesinin teşrinisanide meclise takdimi zarurî olmuştur.

Hükûmetin gerek yeni bütçenin tanziminde, gerekse önümüzdeki ay ve senelerde ittihaz edeceği kararlar meyanında iki mühim meseleye ciddî bir alâka göstereceğine şüphe yoktur. Bunlardan biri, devlet müesseselerinde çalışan memur a

(Devamı 6 ıncı sahifede)

İş kadınları Dün gittiler

Giderken de Türk kadınını tebcil ettiler..

Amerikalı mislerin dün birlikte aldırdığımız resimleri

Beş günden beri şehrimizde bulunan Amerikalı iş ve meslek kadınları dün Viyana vapuru ile Atinaya hareket etmişlerdir.

Amerikalı Misleri Kadınlar birliği azası ve Nebahat Hamit, Meliha Avni, Emine Saffet ve daha birçok Hanımlar teşyi etmişlerdir.

Teşyi merasimi çok samimî olmuştur. Heyet reisi Miss Philip veda etmeden evvel şu nutku söylemiştir:

— Çok muhterem ve munis

(Devamı 6 ıncı sahifede)

YENİ TEFRİKAMIZ

"Başı Dönükler„

İbrahim Necmi Beyin bilhassa gazetemiz için yazdığı büyük içtimaî roman

Yakında Milliyet sütunlarında tefrika edilecektir.

"Başı Dönükler", içtimaî inkılâbı ruhlarına sindiremiyerek ruh düşkünlüğüne uğramış zavallı bir zümrenin tasviridir.

Büyük inkılâp devirlerinde eski ile yeninin arasında kalarak sarsılan insan ruhlarındaki derin buhranı bu romanın içinde okuyacaksınız.

Siyasî tefrika: 22

ERMENİLER

Yazan: A. H.

Muhtar Ermenistan

Bütün bunlar daha o tarihlerde oynanmak istenen hilelerdi..

Ermeniler! Biz bu kanaati değiştirmek mecburiyetindeyiz. Bize küfür edin, fakat bizi dinleyin.,, Şehbar imzalı bir makaleden: "..Biz boyuna Türklerin bizimle anlaşacağından bahsediyoruz.

Avrupa devletleri arasında hâkim bir vaziyete gelmiş olan Türkiyenin böyle bir ihtiyaç duyduğunu zannetmek büyük bir gaflet olur. Bizce yapılacak şey Ermenilerin çalışıp yükselmesidir.,,

Biz ermenilerin zeki, müstait ve aralarında doğru söylemekten çekinmez kahramanlar olduğunu söylediğimiz zaman mübalağa etmiş veyahut ermenilere cemile göstermek istemiş değildik. Buna dair şu parlak misali zikretmenin zevkinden kendimi alamadım:

Londrada İngilizce çıkan Massis isminde bir gazete vardır. Bunun nisan 931 tarihli nüshasında Bristol darülfünunu tarih müderrisi Mr. MoWdun "Avrupa ittihadı,, ünvanlı kitabından bahsolunurken deniyor ki: "..1871 ile 1914 tarihleri arasında devre ait yazılarda ermeni meselesine de bir filesof gözile temas edilmiştir. Mr. MoWd filosoftur. Halkın ıstırabından bahsedebilir. Fakat bu yazılar bizim hakikî tarihimizin iç yüzünü gösteremez. Meselâ Mr. Mowd şöyle yazıyor: "İstanbulda ve küçük Asyada yaşıyan ermeniler türkler tarafından çok fena muamele görmüşler, zaman zaman kanlı âmillere uğramışlardır.,,

İngilizlerin bu sözüne Massisin ermeni muharriri cevap veriyor:

"Temin ederim ki müellifin bu ifadesinde mutaassıbane bir mübalâğa vardır. Tanınmış tarihşinaslardan Leo ve M. Natanyandan başka daha birçok müellifleri ki - hiç biri türk dostu değildir - işhat ederim.

1878 den 1888 tarihine kadar Türkiyede yaşıyan ermeniler bizzat Türkler kadar fena muameleye maruz kalmamışlar ve katliâm edilmemişlerdir. 1894 tarihine kadar ermenilerden kimsenin yüzü kanamamıştır. Mr. Mowd'un iddiasına göre o tarihte İstanbulda İngiliz sefiri bulunan Wilyam Way Alman sefirine ermenilerin katliâm edileceğinden bahsetmiş.,, Bu Avrupalı sefirlerin bu hainane işaa ve telkinlerle ne yapmak, nasıl bir hava yaratmak istediklerini anlamak mümkün oluyor. Yine müellife göre o zamanki Rus sefiri Giers "Ermeni meselesinde İngilterenin gizli bir maksadı vardır: Rusya önünde Bulgaristan ne ise İngiltere de kendi önüne muhtar bir Ermenistan almak istiyor,, demiş. Bütün bunlar daha o tarihlerde oynanmak istenen siyasî hilelerin mahiyetini göstermeğe kâfidir.

Yine Mr. Mowd kitabının 132 inci sahifesinde yazıyor:

"1894 de Sason ve Bitliste Ermeniler Kürtler tarafından gaddarane bir surette katliâm edildiler.,, Evet, o tarihte 800 den fazla ermeninin açlık ve meşakkatten helâk olduğu tarihî bir hakikattir. Fakat şu da bir hakikat ve itiraftır ki bu ermeniler 800 den fazla türk ve kürdü öldürdükten sonra helâk olmuşlardı. Garpli tarihşinaslar bu hakikati de kitaplarına kaydetseler daha doğru bir tarih yazmış olurlar.

Kitabın 133 ve 134 üncü sahifelerinde de şu malûmatı görüyoruz: Sabık ittifakı müselles sefirleri Sultan Hamide bir "Ermeni ıslahat lâyihası,, vermişlerdi. O zaman Almanya ve Avusturya Türkiyenin parçalanmasında bariz bir menfaat bulmuyorlardı.,, Dedikten sonra İngilterenin 1894 de Türkiyeyi parçalamak ve gûya tarihî bir ahdın ifası için bir muhtar Ermeni hükûmeti vücuda getirmek istediğini ima ve daha o zaman bir (Avrupa birliği) siyasetinden ayrılmış olduğunu beraber ve kâh Almanya ve Avusturyanın, kâh Rusyanın ve kâh hepsinin birden Türkiye vilâyeti şarkiyesinde yapılacak ıslahata muhalefet ettiklerini izah ediyor.,,

Bütün bunlar yalandır. 1919 da Türkiye hemen yok gibiydi. Rusya ve Almanya ise dahilî isyanlarla meşgul idi. İngiltere için tarihî bir ahdin ifasına hiç bir engel yoktu. Halbuki o sıralarda bir Ermeni hükûmeti tesisine, Ermenistan düşmanları diye bize tanıttırılmış olan başta Türkiye olmak üzere Almanya, Avusturya ve Rusya olmuştur. Bundan evvel yine bu sahifelerde bu mevzua dair tarihî bir tetkik yapmıştım.,,

İşte bir İngiliz ki tıpkı bir Taşnak gibi konuşuyor ve işte bir Ermeni ki ermeni menfaatleri için çıkan bir gazetede tıpkı bir Türk gibi yazıyor. Hakikat dile gelmiştir? Artık ben susayım.

BİTTİ

HARİCİ HABERLER..

Bütün müzakerelerden sonra asıl netice Bâle konferansına bağlıdır

Almanya uzun vadeli kredileri temine çalışıyor

Londra Protokolu

Taksitler müsavi mikdarda ve on senede ödenecek

BERLIN 12 (A.A.) — Almanya hükûmeti, Fransız nazırlarının Berline gelmelerini arzu ettiğinden Fransız - Alman mülâkatının tarihinin kat'i surette tesbiti için Paris kabinesi nezdinde teşebbüsatta bulunacaktır. Bundan sonra M. Laval ile M. Briand'ın ziyaret programları tesbit edilecektir.

Almanya hükûmeti hali hazırda uzun vadeli bir kredi elde edemiyeceğine ve kısa vadeli bir kredinin de vehameti devam eden buhrana çare olamıyacağına kanidir. Esasen Berlin hükûmeti, bu meselelerin Bâle mütahassıslar komitesinin salâhiyeti dairesine dahil olduğu mütaleasında bulunüyor görünmektedir.

Binaenaleyh Fransız - Alman müzakerati acil malî mesele sahası haricine çıkacak ve iktısadî müşkküllerin ancak vasi mikyasta bir malî teşriki mesai sayesinde iktiham olunabileceğini söyleyen M. Brüning'in düşüncesine tevfikan icra olunacaktır.

Protokolun iki maddesi

LONDRA, 12 A.A. — Mutahassıslar komitesi Hoover plânının tatbikine ait protokolu imza etmiştir.

Bu protokolun üçüncü maddesi müsavi miktarda senelik 10 taksit ödeneceğini tasrih etmektedir. Bu taksitlerin baliği şarta tabi olmıyan senelik taksitlerden farklıdır.

Yine bu protokolun birinci maddesinde 1924 tarihli Alman harici istikrazı ile yüzde beş buçuk faizli 1930 tarihli beynelmilel istikraza ait faiz taksitlerinin ödenmesine devam edileceği beyan edilmiştir.

Bir türlü Düzelemiyor

İspanyada yer yer grevler berdevam!

SIRAGÖZE, 13 — A.A. — Burada vaziyet endişe uyandıracak bir şekil almıştır. Bugün umumî grev ilân edileceğine dair bazı şayialar dolaşmaktadır. Hükûmet sendikalistlere ait merkezleri kapatmıştır. Dün grevciler ve işsizler arasında büyük bir galeyan görülmüştür.

Irakta Kolera

Müstevli surette hüküm sürdüğü bildiriliyor

KAHIRE, 12 A. A. — Irakta müstevli surette kolera hüküm sürmekte olduğu haber alındığından Iraktan gelen yolcular karaya çıkacakları zaman gayet sıkı bir muayeneye tabi tutulmaktadır.

Bir köprü berhava oldu

LONDRA, 12 A. A. — Irlandada BALLY BAŞ'dan Cavan kontluğunda Costchille giden Great - Northem demiryolu üzerindeki köprü birden bire berhava olmuş ve telgraf telleri kesilmiştir.

Bir protestan cemiyeti olan "Royal Black Preceptory Orangemen" teşkilâtının içtimaına mâni olmak maksadile bu köprünün tahrip edildiği zannolunmaktadır.

Roman - Catholique gençlerinden mürekkep birçok kafilelerin dün akşam Costechill'e gitmek üzre yola çıktıklarına dair bugün bazı şayialar dolaşmaktadır. Bunların maksatlarının protestanların içtimaına mâni olmaktan ibaret olduğu zannedilmektedir. Lâzım gelen inzibat tedbirleri alınmıştır.

Bir romen bankası gişelerini kapadı

BÜKREŞ 12 (A.A.) — Berkovitz bankası gişelerini kapamıştır. Sermayesi 150 milyon idi. Mevduat mikdarı da bir milyar ley tahmin olunuyor. Bu müessesenin bu hale düşmesine sebep Alman buhranıdır.

Çinde Feyezanlar

Evler çöküyor, binlerce insanlar boğuluyor

HANKEOU, 12 A.A. — Tufanı andıran gayet şiddetli yağmurlar ve boralar evvelki feyezanlar yüzünden harap olan havalide yeniden birçok tahribat yapmıştır. Sarı nehrin suları pek ziyade kabarmaktadır. Bu yakınlarda yeniden yapılmış olan setler yıkılmış. 500 evin çöküp harap olmasına sebebiyet vermiştir. Birçok kimseler enkaz altında kalmıştır. Lunghai ve Tiençin den Simpukow'a giden demiryolları büyük kanalın taşması yüzünden su altında kalmıştır. Sarı nehrin sularının yükselip kabarması Shantung eyaletini büyük bir tehlike karşısında bırakmıştır.

Changhai piyasasında pirinç fiatı mahsulün hasara uğraması dolayısile yüzde 40 nisbetinde yükselmiştir.

ŞANGHAY, 12 A. A. — Çin'de feyezanlar yüzünden hâsıl olan felâket Han Kéou havalisinde yağan mebzul yağmur ve esen şiddetli fırtınalar yüzünden artmıştır. Sarı nehrin sularının yükselmesi dolayısile Han Kéou'da 600 ev yıkılmıştır. Bunlardan bir çoğundakilerin içinde oturanlar enkaz altında kalmıştır. Mahsulâtın düçar olduğu hasar yüzünden Şanghay pirinç piyasasında riyatlar % 40 artmıştır.

8,000 kişi öldü

ŞANGHAY, 12 A.A. — Hankéou feyezanları yüzünden telef olanların miktarı 8,000 i geçmiştir.

Ecnebilere kolera aşısı yapılmıştır.

Şilinin Borçları

Şili borçlarının faizlerini veremiyecek

NEVYORK, 12 A.A. — Şili dahilinde Santiyagodan bildirildiğine göre, hükûmet bugün kongreye yaptığı bir teklifte altın paranın vaziyetini kurtarmak için geçen ay ilân edilen kısmi moratoryomun ecnebi memlektlere olan borçların faizlerine ait tediyatın tatili suretile tamamlanmasını istemiştir.

Hükûmet, ecnebi memleketlerden alınmış ödünç paralara ait olan ve alâkadar memleketlerdeki bankalara yatırılmış bulunan faizlerin parasızlık dolayısile tediyesinden vazgeçilmesini kongreye tavsiye etmiştir. Bu faizlerin bu seneye ait olan miktarı 13 milyon doları bulmaktadır. Bundan başka hükûmet kısa vadeli bonolara ve dahili borçlara ait faizleri de tediyesine nihayet verilmesini teklif etmiştir.

Fransız kadını müşterek mi?

PARIS, 12 A. A. — Bakınız, Mac Intyre isminde bir adam bir bir Amerika mecmuasında Fransız kadını hakkında ne diyor?

Mumaileyh, ne sahnede, ne yarışlarda, ne lokantalarda ve ne de sokakta hiç bir güzel Fransız kadınına tesadüf etmemiş olduğunu beyan etmektedir. Maamafih bazıların da bir nebze zerafet ve mümtaziyet yok değildir. Orta sınıfa mensup Fransız kadınlarına gelince, muharririn bunlara ait tasvirinin metni şudur: "Bunlar, müstekreh şeylerdir; renkleri toprak rengine çalar, saçları sert ve seyrektir. Bıyıkları ve çenelerinde tüyleri vardır!"

M. Mac Intyre, pek ileri giden bir hayalperestir. Yahut bu mütalealarını bir sevda macerasından mütevellit infialine hamletmek icap ediyor. Herhalde onun bu makalesi, pek az malûm olan ismine bir reklam olmuştur.

Küba adasında vaziyet

HAVANA, 12 (A.A.) — Küba adasında her taraftan örfî idare ilân edilmiştir. Hükûmet kıtaatı altı eyalette ihtilâlcilerle çarpışmıştır.

Reytamdan Sonra

İki hızip arasında yeni musademeler oldu

PARIS, 12 A.A. — Tamps gazetesinin muhabiri Roma'dan yazıyor:

Faşist matbuatının ihtiyatkâr lisanı, hakikaten fevkalâde calibi dikkattir. Prusya plebisistinin neticesi hakkında bu matbuatın mutlak bir sükût ihtiyar etmesi tabii bir şey değildir. Yaz tatilleri münasebetile bütün büyük gazeteleri siyasi muharrirlerinin Roma'dan uzakta bulunması bu hattı hareketi izah için ileri sürülebilirse de bu izah kâfi değildir. Bu matbuatın mahiyeti göz önüne getirilince, Italya'nın dünkü misafirleri olan Alman nazırlarının miktarının faşism ile daha dostane siyasi münasebetleri bulunan ve hattâ onu benimseyen Hitler'ciler tarafından tehlikeye düşürülen böyle dahili bir meselede gazetelerin kat'i bir vaziyet almalarının hakikaten müşkül olduğu anlaşılır.

Yeni musademeler

BERLIN, 12 A. A. — Mağdebourg'da Weimar kanunu esasisinin yıl dönümünü tes'it münasebetile yapılan merasimin hitamında nasyonalistler, bermutat toplanmakta oldukları binadan "Imperatorluk bayrağı" teşkilâtına mensup aza üzerine ateş açmışlardır. Polis, binayı kuşatmış, 60 nasyonalisti tevkif ve birçok revolver ve bıçak müsadere etmiştir.

Lunebourg'da arbedeler

LUNEBOURG, 12 A.A. — Nasyonalistler, Çelik mıgferliler ve "Imperatorluk bayrağı" mensupları arasında arbedeler olmuştur. Birçok kimseler bıçakla yaralanmıştır. Bir takım tevkifat yapılmıştır.

Almanya'nın diğer bir takım şehirlerinde ve bilhassa Kolonya ve Dortmund'da da bir takım hâdiseler olmuştur.

Gandhi'nin Seyahati

Londraya giderse yerine kimi bırakacak?

BOMBAY, 12 A.A. — Siyasî vaziyet karanlıktır. Londra konferansındaki Hintli ticaret murahhasları, gitmiyeceklerini bildirmişlerdir.

Gandhi, mütereddittir. Diğer murahhaslar, müşkülât içindedir.

Hindistan valii umumisi, kabine azasından birini Londra'ya gitmesi için Gandhi nezdinde ısrar etmeğe memur etmiştir. Fakat M. Gandhi kendisinin gaybubeti esnasında umumî işlerin idaresine müteallik bir takım şartlar dermeyan etmiştir. Murahhasları götürecek olan vapur, cumartesi günü harekete amadedir.

Eski bir casusu öldürdüler

VARŞOVA, 12 A. A. — Rigadan bildirildiğine göre Lehistan aleyhinde mukabil casusluk teşkilâtında mühim bir rol aynamış olan Karkow operası müdürü M. Riback'ın orada katledilmiş olduğunu bildiriyor.

Bulgaristanda siyasî bir suikast

SOFYA, 12 A. A. — Protoguerroff hizbine mensup Makedonyalı Glavintehef, kendi hemşehirleri olan ve Michailoff hizbine mensup bulunan üç şahıs tarafından dahiliye nazırı M. Mouchanoff'ın evinin önünde atılan iki kurşunla yaralanmıştır. Mumaileyh, mutaarrızlardan birisinin geçen sene de kendisini öldürmeğe teşebbüs etmiş olan Kangaloff isminde birisi olduğunu beyan etmiştir.

Fare ve bebek

MILANO, 12 A.A. — Bir fare, yeni doğmuş bir çocugun uyku esnasında bir kolunu kemirmiştir.

Bu zelzele nerede?

ROMA 12 (A.A.) — Gazeteler, Sullona'da hafif bir zelzele vukua gelmi şolduğundan bahsetmektedir. İmola'da sismograflar, şiddetli bir zelzele kaydetmiştir. Zelzelenin merkezi 10,000 kilometre mesafededir. İmola sismografının ibresi harekâtı raksiyenin şiddetinden bozulmuştur. Diğer bir âlet 30 santimetrelik harekâtı raksiye kaydetmiştir.

Macar millî bankasının vaziyeti

PEŞTE, 12 A.A. — Bazı ecnebi gazeteleri Macar Millî bankasının evrakı nakdiyeyi gümüş paraya tahvil etmek istiyen azim bir halk kitlesinin hücümuna maruz kaldığını yazmışlardır. Halbuki bütün gün ancak üç yüz kişi bankaya müracaat ederek para tebdilinde bulunmuşlardır. Banka bütün talepleri is'af etmiştir.

Milano'da bir kadın yandı

MILANO, 12 A.A. — Bir yangın neticesinde bir kadın yanmıştır. 150 domuz yavrusu kebap olmuştur.

Francfort - Berlin trenine suikast

BERLIN 12 A.A. — Francfort - Berlin, sür'at katarına suikastedenlerin taharrisine şiddetle devam edilmektedir. Az çok şüpheli görülen bir çok kişi isticvap edilmiş olup şimdi bunların vak'a esnasında vak'a mahallinde bulunup bulunmadıklarının kontroluna çalışılmaktadır. Polis, bu sabahtean beri garp varoşunda bir iz takip etmektedir. Berlinde ecnebi bir şahsın büyük şüpheler altındadır. Meydana çıkarıldığı zaman suikast mahallinde bulunmuş olan elektrik telinin satın alınmış olduğu elektrik mağazası sahiplerile müvacehe edilecektir.

İspanyol kanunu esasi projesi

MADRIT, 12 A. A. — Kanunu Esasi projesini tetkik etmekte olan parlâmento encümeni, yeniden toplanmıştır. Mesainin önümüzdeki hafta hitam bulacağı ümit ediluektedir.

SON DAKİKA

Zafer bayramı için hazırlık

ANKARA, 13 (Telefonla) — 30 ağustosta Dumlupınara yapılacak büyük merasime iştirak edecek zevatı götürecek olan katarın temini için teşekkül eden heyet alâkadar makamlar nezdinde teşebbüsatta bulunmuştur.

Iktisat vekili Viyana'da

VİYANA, 13 (A.A.) — Türkiye İktısat vekili Mustafa Şerel Bey dün Viyanaya gelmiştir.

Ankarada bir otomobil kazası

ANKARA, 13 (Telfonla) — Bugün Maliye vekâleti önünde bir otomobil kazası olmuş ve 405 numaralı otomobil Hariciye matbaasından Adil Efendiye çarpmıştır. Adil Efendi hastahaneye kaldırılmış, şoför yakalanmıştır.

Mezarlıklar nizamnamesi ve resmî ilânlar

ANKARA, 13 (Telefonla) — Bugün çıkan Resmî Gazetede belediye mezarlıklar nizamnamesi ile resmî ilânların maarif cemiyetine verilmesi hakkındaki karar intişar etmiştir.

Sırbistan hariciye nazırının seyahati

BELGRAT 13 (A.A.) — Lehistan hükûmetinin vaki olan daveti üzerine Hariciye Nazırı Marincoviç Varşovaya gidecektir. Mumaileyh 22 ve 23 ve 24 ağustosa kadar orada kalacaktır.

Muğlada hararet 40 dereceyi buldu

MUĞLA 13 (A.A.) — Dün Muğlada senenin en sıcak günü idi. Hararet derecesi 39 ve bazı yerlerde 40 ı gösteriyordu. Bu senelerden beri bu havalide bir misli görülmemiş bir yükseklik tir.

SPOR

Deniz şampiyonası bugün yapılıyor!..

Amerika sefiri şampiyonluğu kazanan klube bir kupa hediye ediyor

Bugün 1931 senesi yüzme şampiyonası Büyükdere yüzme havuzunda yapılacak. Bu müsabaka ile denizcilik heyeti programının havuzda yapılan kısmı bitirmiş olacaktır. Geçen senelerin hiç birinde bu kadar güzel program ile çalışan ve bu kadar büyük muvaffakıyet kazanan bir heyet yoktur.

Bu işe vakfı nefsetmiş olan zevat bugün bu büyük saylerinin mükâfatını görecekler ve muhakkak ki Türkiyeye birkaç yeni ve çok güzel rekor kazandıracaklardır.

Bu yarışlarla meşgul olmuş olan Amerikanın Ankara sefiri Mr. Grew Cenapları Türk su sporcularının bu mühim muvaffakıyetinden son derece mahzuz olarak bugün yapılacak olan İstanbul mıntakası yüzme, atlama, ve su topu birinciliklerine en fazla puvan alan kulübe verilmek üzere lûtfen bir kupa hediye etmişlerdir. Bu kıymetli alâkadan fevkalâde memnun olan denizciler sefir cenaplarına teşekkür etmişlerdir.

Müsabakalar muayyen mesafeler üzerinde olacak ve neticeler öylece tesbit edilecektir. Şimdiye kadar yapılan muhtelif yarışlarda bir çok rekorlar kırıldı. Ezcümle 200, 400, 800, 1500 rekorlarını Beylerbeyinin genç yüzücüsü Salim bundan evvel yapılan müsabakalarda kırmıştı. Ancak bu müsabakalar mıntaka tarafından tertip edilmekle beraber hususî mahiyettedir. Onun için bugün bu yarışların resmî şekli yapılacak ve rekor resmî surette tesbit edilecektir. Bunlardan başka birkaç rekor daha kırılmıştır ki onlar da yarın resmî surette tesbit olunacaktır.

Bunun seçmeleri geçen hafta aynı günde ve ayni yerde yapıldı. Bu gün de şampiyona yapılacaktır.

Diğer spor hâdiselerinden biri de Beykozda Süleymaniye ile Beykozun tekaütleri arasında yapılacak olan maçtır.

Bu maçın oldukça enteresan olacağı anlaşılıyor. Çünkü iki kulüp te memleketimizin en eski spor tarihine maliktir. Bu oyunun biz bugünkü sporcularımızın ağabeylerini ve bu memlekete sporun bu şubesini kazandıranlardan bir kısmını göreceğiz demektir.

Bundan başka gene ayni yerde geçen hafta Kadıköy sahasında oynayan Beykoz - Fener ikinci takımlarının intikam maçlarını seyredeceğiz. Bu iki takım geçen hafta biribirlerile çok güzel çarpışmışlardır. Bunun intikam maçı da herhalde çok güzel ve zevkli olacaktır. Bundan başka dün de yazdığımız gibi, Veli Efendide mevsimin üçüncü at yarışı yapılacaktır. Bu yarışlar da oldukça mühim ve enteresandır.

Federasyonun bir tebliği

Türkiye futbol federasyonundan:

F. İ. F. A. icra komitesi 5 temmuz 1931 tarihinde Paris te aktettiği içtimada F. İ. F. A daimî kâtibi umumîliğine talip olacaklar hakkında berveçhizir karar ittihaz etmiştir:

1 — Namzetler azamî 20 eylûl 1931 tarihine kadar F. İ. F. A. fahrî kâtibi umumîliğine müracaat etmiş olmalıdırlar. Deniz aşırı memleketler müracaatlarını telgrafla ve bilâhara bunu mektupla da teyit edeceklerdir.

2 — Namzetlerin İngilizce, Fransızca ve Almanca lisanlarına ve ilâveten dördüncü bir lisana da tamamen vâkıf olmaları ve beynelmilel fütbol işlerini bihakkin bilmelri lâzımdır.

3 — Namzetler bir seneyi tecavüz etmemek üzere staja tabi tutulacaklardır.

4 — Kâtibi umumî beş sene için angaje edilecektir.

5 — Kâtibi umumîliğin muvakkat merkezi Amsterdam olacaktır. Daimî merkez icra komitesince 1 haziran 1932 tarihine kadar tesbit edilecektir.

6 — Bu muvakkat istihdam müddeti için ayda 250 dolar tediye olunacak ve kontrat yapılacak olan beş sene için de senevî 3600 dolar tesviye olunacaktır.

7 — Kâtibi umumînin muvakkat ve kat'î tayini icra komitesince kararlaştırılacaktır.

8 — Muvakkaten tayin olunacak kâtibi umumî 1 kânunusani 1932 tarihinde vazifesine başlamış olacaktır.,,

Hangi emlâk ve ne suretle iade edilecek?

Ekonomi

Almanya 3 üncü listeye de döviz verecek..

Bu suretle Almanyaya ihracatımız sekteye uğramıyacaktır..

İhracat ofisi Almanya'daki vaziyeti, malî ve iktısadî buhranın tesir ve netayicini yakından takip etmektedir.

Malî buhran hasebile Almanya'ya yapılan idhalât üç kısma ayrılmıştır. Alınan hükûmeti birinci ve ikinci listeye dahil maddeler için döviz verilmesine, üçüncü listeye dahil maddelerin idhali için ise döviz verilmemesine karar vermiştir. Üzüm, incir, fındık ve badem gibi ihracat maddelerimizin başında gelen ve Almanya'ya mühim miktarda ihraç ettiğimiz maddeler de bu üçüncü listeye ithal edilmiştir. Bu vaziyet kuru meyve ihracatımıza mühim bir sekte verecek mahiyette idi.

Vaktinde yapılan teşebbüsler üzerine, ithalât eşyası için vazedilen bu takyidat Alman hükûmetinin bir kararile refedilmiştir. Bundan sonra ithalât firmalarının gösterecekleri vesaika istinaden Ticaret odalarından alacakları vesikalar üzerine istenilen döviz verilecektir.

Pamuk görülmemiş derecede döştü

Son bir hafta zarfında Avrupa piyasalarında pamuk vaziyeti üzerinde görülen endişe ve tereddüt devam etmiş ve bu hal pamuk fiatlerini 1914 senesinden beri görülmemiş bir dereceye düşürmüştür.

Ofisin tetkikatına göre, pamuk vaziyetine icrayı tesir eden âmillerden biri haricî hâdiselerdir. Fakat en mühim âmil Amerika'da pamuk mahsulü hakkındaki tahminlerin resmen bildirilmemesidir. Vaşington ziraat bürosunun rekolte şerailini bildireceği günün yaklaşması piyasalardaki asabiyeti arttırmaktadır. Amerika'nın Almanya'ya uzun kredi ile pamuk terketmesi de piyasaya icrayı tesir eden âmiller meyanındadır. Temmuz ayı zarfında Adana'da vasatî pamuk fiatı 4 kilo hesabile, iane 215, kapı malı 195, kozacı porlağı 195 kuruş idi. Halbuki geçen senenin fiatı iane 300, kapı malı 250, kozacı 255 kuruş idi.

Bu sene az pamuk ihraç ettik

1931 senesi ilk altı ayı zarfında Mersin limanından yapılan ihracat 3,307,000, liralıktır.

Halbuki geçen senenin ayni müddeti zarfında yapılan ihracat ise 8,225,000 liralık idi. İhracatımızın azalmasındaki başlıca âmil pamuk fiatlerindeki düşkünlük ve rekoltenin geçen seneye nisbetle azlığıdır. Yalnız pamuk ihracatındaki noksan lık dört milyon lira raddesindedir.

Mersin limanından mevsim bidayetinden bugüne kadar 112,292 lira kıymetinde 3,968,000 kilo arpa ihraç edilmiştir. Geçen sene temmuz ayındaki vasatî arpa fiatı 3 kuruş 96 para iken bu sene 3,89 kuruştur.

Mahrukat ve Tenvirat

İstihlâk vergisi nasıl alınacak?

Bunun ikinci maddesine aşağıdaki fıkra ilâve edilmiştir.

15 santigrat derecei hararette 0,860 ile 0,890 kesafetleri arasındaki kesafetlerde, hariçten ithal edilecek mayii madeni mahrukatı, ithal esnasında ehliyeti asliyelerini bozmayacak suette boya ve sair suretle tağşiş etmeğe Maliye Vekâleti salâhiyettardır.

Bu kesafet derecelerindeki mevaddın boyanmış ve tağşiş edilmiş olduğu halde kesafet derecesinin 0,860 ve ondan aşağı derece indirilerek satılması memnudur.

Bu suretle kesafeti 0,860 ve ondan aşağı dereceye indirilen mayii madenî mahrukatı satan, mağaza ve depolarında bulunduranlar veya satandan mayiatın beher kilosundan alınacak dahili istihlâk vergisi on misli olarak tahsil ve mayiat bilâ hüküm müsadere ve imha olunur.

Umumî elektrik ve havagazı tesisatı bulunan mahallerde müstakillen sınaî müesseselerde kullanılanlar müsadere olmak üzere tenvir, teshin, ütü, vantilâtör, banyo ve sair suretlerle vuku bulacak elektrik ve havagazı sarfiyatı, elektrik ve havagazı istihsal eden müesseselerin aylık sarfiyat faturaları üzerinden yüzde 5 istihlâk resmine tabidir.

Bu resim elektrik ve havagazı müesseseleri tarafından aylık faturalara zammedilmek suretile tahsil ve on beş gün zarfında alâkadar malsandıklarına teslim olunur. Müesseseler, resmin tahsilile mükellef ve mes'ul oldukları gibi sınaî müesseselerde kullanılanlarla diğer husustta kullanılan elektrik ve havagazı sarfiyatını tefrik edecek şekilde kayıt tutmağa ve faturalarını bu surtle tanzim etmeğe de mecburdurlar.

Tahsil ettikleri rüsumu miadında teslim etmeyen müesseselerden resim yüzde 10 fazlasile ve tahsili emval kanununa tevfikan tahsil olunur.

Alâkadar varidat tahakkuk idareleri ve Maliye müfettişleri resmin tahakkuk ve cibayetini müessesenin kuyut ve defatiri üzerinden tetkik ve murakabeye salâhiyettardır.

Ticaret mukavelesi veya Modüs Vivendi aktetmeyen devletler ülkesinden Türkiyeye yapılacak ithalâta memnuniyetle veya tahdit veyahut takyitler tabikna dair bulunan Başvekâletten alâkadar makamlara tebliğ edilmiştir. Bu tebliğe göre, Türkiye cümhuriyeti ile ticaret mukavelesi aktetmemiş olan veya böyle bir mukavele akti için müzakerelere başlanması yolunda Türkiye cümhuriyeti hükûmeti tarafından vaki teklif ve teşebbüsleri neticesiz bırakan veya ticaret mukavelesinin akdine intizaren Modüs Vivendi yapmaktan imtina eden ecnebi devletler ülkesinden Türkiye cümhuriyeti ülkesine yapılacak ithalâtı tamamen veya kısmen menetmeğe veya bu ithalâtın tahdidine veyahut önceden Türk hükûmetinin müsaadesini istihsal suretile kayıt altında icrası usulünün ihdasına İcra Vekilleri Heyeti salâhiyettardır.

Hükûmetin her hangi bir memleket muvaridatı hakkında bu salâhiyeti kullanarak ittihaz edeceği karar icaba göre tayin ve ilân edeceği bir müddetin ve müddetin sonra tatbik olunur.

Hükûmet, memleket iktısadi yatını korumak için icabında bazı eşyanın ithalini ruhsat usulüne tabi kılmağa veya tahdide veyahut büsbütün menetmeğe salâhiyettardır.

Kambiyo Borsası

Isterlin	1030,	Kuron	15,91,
Dolar	0,47,20	Şilling	3,35,50
Frank	12,03,50	Pezeta	5,44,50
Liret	9,01,50	R. mark	1,99,12
FrankB.	3,38,62	Zlotî	4,20,
Drahmi	36,41,	Pengü	2,7,09
Frank İ.	2,41,75	Ley	79,30,
Leva	65, ,	Dinar	26,60,
Florin	1,17,00	Çervoneç	1088

Borsa harici	Altın	913,50
	Mecidiye	52,50
	Banknot	265,

Esham ve Tahvilâtın nevi

İstikrazı dahili	92,00
Düyunu muvahhide	67,
İkramiyeli Demiryolları	3,45

İade edilecek Mallar

Hangi emvalin iadesi lâzım geliyor?

Ankara itilâfnamesinin bazı maddeleri ne suretle tatbik edilecek

Türk - Yunan itilâfnamesinin bazı mevaddının tatbikına ait B. M. Meclisince son kabul edilen kanun dün Vilâyete tebliğ olunmuştur.

Gayrı mübadilleri alâkadar eden bu kanunun suretini aynen neşrediyoruz:

Madde 1 — Türkiye Cümhuriyetile Yunan Hükûmeti arasında mübadelei ahaliye dair Lozan Muahedenamesi ve Atina itilâfnamesinin tatbikatından mütevellit mesailin sureti kat'iyede halli hakkındaki 10 haziran 1930 tarihli mukavelename hükümlerine tevfikan sahiplerine iadesi lâzım gelen gayri menkul mallar hakkında aşağıda yazıldığı veçhile muamele olunur.

1 — Bu gayri menkul mallardan elyevm Hükûmetin, idarei mahalliyelerin ve belediyelerin emrinde veya işgalinde bulunanlarla Hükûmet tarafından bilâ bedel Devlet müessesatı ile millî müesseselere terk veya tahsis edilmiş olanlar bilâ kaydüşart tahliye ettirilir.

Takdiri bedelle verilmiş olanlar da bedelleri iade edilmek suretile tahliye ettirilir.

2 — Bu gayri menkullerden herhangi bir suretle füzulen işgal edilipte şagillerine tapu verilmemiş olanları mahkeme kararına hacet kalmaksızın idareten tahliye ettirilir. Bu suretle tahliyeye mecbur tutulan şagillerin tahliyeden sonra mahkemeye müracaat hakları mahfuzdur.

3 — Bu gayri menkullerden teffiz ve tahsis suretile temlik ve tapuya raptedilmiş olanları iptidaen teffiz veya tahsise esas ittihaz edilen kıymet üzerinden mecburi istimlâke tâbi tutulur.

4 — Bu gayri menkullerden müzayede suretile satılmış veya Borçlanma Kanununa tevfikan temlik edilmiş olanları, tapuya raptedilmiş olsun olmasın şimdiye kadar istifa edilmiş olan bedellerile ihaleden mütevellit masrafları yekûnu üzerinden mecburî istimlâke tâbi tutulur.

5 — Mülkiyeti herhangi bir sebep ve suretle mahkeme kararile aharı uhdesinde takarrür etmiş olan gayri menkul mallar hakkında mahkeme hükümleri caridir.

Madde 2 — 3 ve 4 üncü fıkralarda yazılı gayri menkul mallarda tefriki kabil olmayan inşaat, tamirat, tesisat gibi zevait ve ilâvelerin sahipleri, bunların bedellerini mal kendisine iade olunan kimseden dava edebilirler.

Madde 3 — Bu suretle tahliye ettirilen veya istimlâk edilen gayri menkul mallar Muhtelit Mübadele Komisyonu bitaraf azasının irae edeceği sahiplerine teslim olunur. Muhtelit Mübadele Komisyonu Türk Hey'eti Murahhasasınca iadesi İstanbul Vilâyetinden talep edilecek gayri menkullerin tahliyesi için azamî on beş gün mühlet verilerek inkızasında tahliye edilmediği takdirde vilâyetçe idareten tahliye ve mezkûr hey'etin gösterdiği sahiplerine teslim olunur.

Madde 4 — Maliye Vekâleti yukarıki maddelerde yazılı istimlâk bedelleri mukabilinde bir buçuk milyon liraya kadar yüzde beş faizli hazine bonosu ihracına mezundur.

İstimlâk bedelleri bu bonolarla tesviye olunur.

Bu suretle ihraç olunacak bonolar müzayede ve münakasalarda teminat mukabilinde ve bu kanunun neşrinden sonra satılacak millî emlâk bedellerine mukabil nakit olarak kabul edilir ve en nihayet 1933 malî senesi nihayetine kadar tamamen itfa edilir.

Madde 5 — İadesi takarrür eden bu gayri menkullerde ikamet eden ve kanunen iskân hakkını haiz olan muhacir, mülteci ve harikzedelere ellerinden alınan gayri menkul mukabilinde İstanbul ve İzmir haricinde iskânı adî derecesinde emval meccanen temlik ve harç alınmaksızın tapuya raptedilir.

Madde 6 — Bu gayri menkuller, müteveffizinden başka bir şahıs uhdesine geçtiği ve bu şahsın istimlâk mukabili verilen bono bedelinden fazla mutalebesi olduğu taktirde aradaki fark için müteselsilen lâzım gelenlere rücu hakkı mahfuzdur.

Madde 7 — Bu kanun neşri tarihinden muteberdir.

Madde 8 — Bu kanunun hükümlerini icraya İcra Vekilleri Heyeti memurdur.

29/7/1931

Bu kanun, evvelâ tasrih edelim ki, İstanbul Belediye hududu dahilinde bulunan bu gibi emlâke aittir.

Bununla beraber mübadiller arasında bazı telâş uyandırdığından alâkadarlar makamatı âliyeye ve vilâyete müracaat etmektedirler.

Dün bu hususta bir muharririmiz Vali muavini Fazlı Beyin mütaleasını sormuştur. Fazlı Bey şu izahatı vermiştir:

— Kanun tebelluğ edilmiştir. Kanun mucibince sahiplerine iadesi lâzım gelen emlâkin listesi Mübadele komisyonundaki hey'eti murahhasamız tarafından tanzim edilecektir. Hey'eti murahhasamız bu hususta çok derin tetkikat yapmakta olup, iadesi tamamen zarurî olmadıkça her hangi bir mülkün tahliye ettirilerek sahibine iadesi için emir vermiş değildir.

Tahminimize göre, kanun mucibince iade edilecek emlâk miktarı 150 — 190 kadardır. Tahliye ettirilmeden evvel içinde oturanlara mühlet verilmektedir. Bundan başka iskânı adî suretile iskân edilmiş olanlara da İstanbul ve İzmir haricinde iskânı adî suretile mal verilecektir.

Diğerleri bono alacaklardır. Hulâsa kanun mucibince kimsenin mağduriyetine sebebiyet verilmiyecektir.

Mahkemelerde

Kara Ali çetesinin dünkü muhakemesi

Gelmiyen bir şahit de dinlenecek

Gebze ve Darıca havalisinde kanlı cinayetler yapmak, adam soymak, yol kesmek ve buna benzer haydutluklarda bulunmakla maznun Kara Ali ve arkadaşlarının muhakemelerine dün de devam edilmişse de hasta olduğundan gelmediği anlaşılan bir şahidin celbi için muhakeme başka bir güne kalmıştır.

Sporcuyu öldürenler

Sporcu Sait Beyi öldürmekle maznun bahriyeli Cemal, Reşat ve Salâhaddinin vekilleri evvelki akşam ikmal edemedikleri müdafaalarına dün de devam etmişlerdir. Mahkeme kararını önümüzdeki çarşamba günü verecektir.

Kömürcü Ahmedin katilleri

Cerrahpaşada kömürcü Ahmedi öldüren Ali ve oğulları İhsan ve Kemalin muhakemelerine dün de devam edilerek bazı şahitler dinlenmiş ve iddia ve müdafaa yapılmak için muhakeme kalmıştır.

Yeni kanunun tatbiki sırasında ilk intihar!

Bundan böyle ancak neşrine müsaade edilen vakalar yazılabilecektir..

Kızıltoprakta mütekait bir memur kolunun damarlarını keserek kendini öldürdü!

Yeni matbuat kanunu intihar haberlerinin neşrini mahallin en büyük zabıta amirinin müsaadesine vabeste kılmaktadır.

Bugün yeni kanunun icabı olarak ilk intihar vak'ası polis müdürü Ali Rıza Beyden müsaadesini istihsal ederek neşrediyoruz. Bu itibarla haberin bu noktadan bir hususiyeti vardır. Mevzuu bahsettiğimiz ilk haber şudur:

"Kızıl Toprakta oturan mütekait memurlardan Rıfat Bey asebî bir hastalık neticesinde bilek damarlarını keserek intihar etmiştir."

* * *

Beşiktaşta feci bir otomobil kazası oldu..

Otomobil bir direğe çarptı ve altı kişinin yaralanmasına sebep oldu

Dün saat 13,30 da Beşiktaşta feci bir otomobil kazası olmuş, bir otomobil tramvay direğine çarparak 6 kişinin yaralanmasına sebep olmuştur. Zabıtanın yaptığı tahkikata göre, kaza bir gaflet eseri değil, bir kazadan tevekki edilirken yapılan manevra hatası neticesidir.

Kaza şöyle olmuştur:

Beruttan seyahat maksadile İstanbula gelmiş olan Dr. Yusuf Bey ve zevcesi Madam Mari ile, Berutlu Fuat Nasf, Emin Sabih Beyler dün refakatlerinde terceman Ahmet Feyzi bey olduğu halde şehri dolaşmak üzere Beyoğlundan bir otomobile binmişlerdir.

Üsküdarda Bağlarbaşında oturan 26 yaşında şoför Ziya Hüseyne ait olan ve onun tarafından idare edilen otomobil Beşiktaştan geçerken birdenbire önüne bir hamal çıkmış, şoför hamalı ezmemek için manevra yapmış, fakat kazadan kurtulamamıştır.

Sırtında karpuz yüklü olduğu halde Beşiktaş iskelesinden tramvay yoluna çıkmakta olan ve gafletle otomobilin önüne düşen bu hamal Beşiktaşta mukim Ömer Abbastır.

Şoför Ziya, hamal Ömeri karşısında görür görmez, bir an için tereddüt etmiş, hamalı çiğnememek için yegâne çarenin direksiyonu kaldırıma kırmak olabileceğini düşünmüş ve düşündüğü gibi de yapmıştır. Fakat bu manevra kazaya mâni olamamış, bilâkis daha feci bir kazanın vukuuna sebep olmuş, hem hamal Ömer, hem de otomobildekiler yaralanmışlardır. Ziya Hüseyin manevra yapmış otomobili kaldırıma bindirerek hamal Ömeri çiğnemekten kurtarmak istemiş fakat otomobilin sür'atini kesemediği için otomobil kaldırıma çıkacağı yerde hem hamal Ömere çarpmış, hem de 257 numaralı tramvay direğine çarpmıştır.

Müsademe çok şiddetli olmuş, otomobilin ön kısmı parçalanmış, ve terceman Ahmet Feyzi Beyden başka, şoför de dahil olmak üzre otomobilde bulunanların hepsi muhtelif yerlerinden yaralanmışlardır. Madam Marinin yarası tehlikelidir. Mecruhların kâffesi Amerikan hastanesine nakledilmişlerdir. Polis ve seyrüsefer memurları tahkikata başlamışlardır.

Vilâyette

Yol vergisi

Altı liradan fazla alınmıyacağı bildirildi

1525 numaralı şose ve köprüler kanununun bazı maddelerinin tadili hakkındaki kanun dün vilâyete tebliğ olunmuştur.

Kanuna nazaran yol vergisinin nakdî kısmı senede maktu an dört liradır. Bu mikdar icabında vilâyet umumî meclisi kararı ile nihayet altı liraya kadar çıkarılabilir. Yol vergisi, tahsili emval kanununa tevfikan tahsil olunur ve iki müsavi taksitle alınır, son taksit nihayet mart gayesini tecavüz edemez. Yol vergisinin bedeni kısmı senede dört liraya mukabil altı gün ve dört liradan fazla alınacak her lira ve küsuru için birer günlük iş mikdarından ibarettir.

Knaun 1 haziran 1931 tarihinden muteberdir.

İnhisarlar

Ikramiye

Şarapçılara makine olarak verildi

Müskirat inhisar idaresinde çok ve iyi şarap imal edenlere ikramiye tevziine başlandığını yazmıştık.

Mütemmim olarak aldığımız malûmata göre, bu ikramiye müstahiklerine şarapçılığa ait muhtelif makine olarak verilmiş ve şarapçılar arasında memnuniyet uyandırmıştır.

Tekirdağı şarap fabrikası

Bu fabrikanın da inşaatı bitmek üzeredir. Nevakısının ikmali için büyük gayret sarfolunmaktadır.

100 seyyeh geldi

Yunan bandıralı Maryan vapuru ile dün şehrimize 100 seyyah gelmiştir. Mayran vapuru ile gelen seyyahlar muhtelif milletlere mensupturlar.

Edebiyat fakültesinde bir istifa

Edebiyat fakültesinin divan azalarından Şerif Bey istifa etmiştir. Fakülte meclisi müderrisini divan azalığına Behçet Beyi intihap etmiştir.

Hazin bir ihtifal

Paris sefiri kebiri Münür Paşa ile Müze Müdürü Hamdi Beyin hafidesi olup geçenlerde Paris'te pek genç yaşında irtihal etmiş olan Nevin Etem Hanımın cenazesi dün Fransadan getirilerek bugün Beşiktaş Sinanpaşa camiinde öyle namazını müteakip ihtifalâti mahsusa ile kaldırılarak Yahya efendide aile makberesine defnedilecektir.

Cenabı hak rahmet etsin

Evlenme

Manisa fırka kumandanı Cavit Paşanın baldızı ve divanı askerî azalarından Muhittin beyin kerimesi Müzeyyen Hanım ile Köprülü eşrafından cildiye ve efrenciye mütehassısı doktor yüzbaşı Kemal Beyin evlenme merasimi dün Türkuaz salonunda çok güzidi davetlilerin iştirakile tesid olunmuştur. Tarafeyne saadetler temenni ederiz.

Belediyede

Müstahdimin

Talimatnameye rağmen muayeneye gelmiyorlar

Ayın 27 sinde müstahdemler için verilen mühlet bitiyor. Halbuki şimdiye kadar muayene olarak vesika alanların adedi 200 bulmamıştır. Belediye kaymakamlıklar vasıtasile polisi ifa vazifeye davet edecektir. Müddetin hitamında polis bütün hamametçi ve emsali müstahdemini faaliyetten menedecektir. Vesika almak isteyen olursa ilmisli ceza alınacaktır.

Uzun ekmekler

Son zamanlarda bazı fırıncılar francala şeklinde uzun ekmek çıkartmaktadırlar. Halbuki zabıtai belediye talimatnamesi mucibince francala şeklinde ekmek çıkarmak memnudur. Kaymakamlıklar bu hususta sıkı teftişatta bulunacaklardır. Dünkü akşamgazetelerinden biri bu şekilde çıkarılan ekmek yüzünden belediye ile bir mahkemenin arası açıldığını yazıyordu. Bizim yaptığımız tahkikata nazaran böyle bir şeyden belediyenin haberi yoktur. Çünkü bu mesele ile belediye resen uğraşmamakta, kaymakamlar takip etmektedir. Belediye ancak tavada pişirilen ve mustatil şekilde olan ekmeğe müsaade etmektedir.

Bir şikâyetten çıkan dava

O civar halkının şikâyeti üzerine belediye, Zeytinburnu çimento fabrikası aleyhine bir dava açmıştı. Mezkûr fabrikanın çıkardığı dumanların zehirli gazlar neşrettiği iddia edilmişti. Mahkeme bu hususta bir ehli vukuf intihap etmiş ve fabrikanın filhakika zehirli gazlar neşredip etmediğini tahlik etmiştir. Ehli vukuf çıkan dumanları tahlil etmiş ve bu dumanları civar halkın sıhhati noktai nazarından muzır bulmuştur. Belediye halkın sıhhatine çok muzır olduğundan fabrikanın tatili faaliyet etmesini talep etmiştir. Mahkeme kararı eylûle bırakmıştır.

Zükûr hastahanesi tamir edilecek

Belediye beyoğlu hastahanesinin dahili aksamını tamir ettirmeğe karar vermiştir. Hastahanenin dahili muşamba ile döşenecek, daha asrî ve temiz bir şekle getirilecektir. Tamiratın yakında münakasası yapılacaktır.

Hamit Bey rahatsız

Belediye reis muavini Hâmit B. rahatsız bulunduğundan üç dört gündür makamına gelememektedir.

Zavallının kolu kırıldı

Devlet Demiryollarında müstahdem Mehmet efendi evvelki gün Haydarpaşadan Üsküdara gitmekte olan tramvayla Üsküdara giderken oturduğu yerde tramvay pençeresinden kolunu dışarı çıkarmıştır.

Tramvayın seyri esnasında mukabil istikametten gelen 2449 numaralı otobüs tramvayın o kadar yakınından geçmiştir ki, Karoserisi Mehmet efendinin pençereden çıkmış olan koluna çarpmış ve biçarenin kolunu kırmıştır. Mehmet efendi Tıp fakültesi hastanesine kaldırılmıştır.

— Bu şairane tabiî manzara neresidir bakayım?
— Yağmurlu havalarda Eminönü meydanı!
— (Yemiş) taraflarına daha çok benziyor!..

Milliyet

Asrın ümdesi "Milliyet" tir.

14 AĞUSTOS 1931

İDAREHANE — Ankara caddesi No: 100 Telgraf adresi: Milliyet, İstanbul.

Telefon numaraları:
24311 — 24312 — 24313

ABONE ÜCRETLERİ

	Türkiye için	Hariç için
3 aylığı	400 kuruş	800 kuruş
6 „	750 „	1400 „
12 „	1400 „	2700 „

Gelen evrak geri verilmez

Müddeti geçen nushalar 10 kuruş tur. Gazete ve matbaaya ait işler için müdiriyete müracaat edilir.

Gazetemiz ilânların mes'uliyetini kabul etmez.

Bugünkü Hava

Dün azamî hararet 24, asgarî 21 derece idi. Bugün ruzgâr poyraz hava bulutlu.

FELEK

Çöpten istifade

Fennin vardığı terakki derecesi şayanı hayrettir. Telefon telsiz filân bertaraf şimdi size başka şayanı hayret bir şey söyliyeceğim:

Bir ehli fen çıkmış İstanbulun çöplerini gübre yapacakmış... Demek bir sürü pislik ve müzahrafat bir sihirli el marifetile işimize yarar şekle girecek..

Düşündüm! Acaba başka bir sihirli el de bazı evrakı mat buattaki bir sürü yazı müzahrafatını edebiyata tahvil etse ne iyi olur..

Havasından mı?..

Amerikadan İstanbula gelen tayyareciler seyahatlerinin en güç kısmını İngilterenin üzerinden uçarken geçirdiklerini söylemişler.. Havasından mı, suyundan mı bilmem nedendir? Mübarek yer netamesizdir vesselâm!. .

Mevsim hastalığı

Abur cubur kavun karpuz, şeftali içki sıcak, ter, rüzgâr derken karın ağrısı, diyare ateş ve yatak!

Bütün bu unsurlar mevcut oldukça mevsim hastalığı dediğiniz bu keyifsizlik böylece devam eder gider...

Bekrilere sorarsanız rakı her derde devadır. Doktora sorarsanız hele Yeşil aya mensup ise - her fenalığın başı rakı olduğunu söyler...

Geçende bu rakı içmek ve bırakmak bahsedilirken tuhaf bir söz işittim..

Arkadaşlarımdan bir çocuk var ki; rakıya düşkündür. Bir kere de şişenin başına oturdumu katresini bırakmaz.. Yine her ikimizin tanıdığımız soğuk neva, mendebur ve girdiği mecliste Ren nehri havası estiren zevzek ve münasebetsiz birisi var..

İçkiye düşkün arkadaşım da mevsim hastalığına tutulduğu için bir iki akşamdır rakı içmiyormuş... Sokakta birbirimize tesadüf ettik ve bir kahvede oturduk.. Beriki nazeninim - yani soğuk neva diye tanıttığım şahs kahvenin önünden geçerken bizi gördü, bizim onu görmemezliğe gememize rağmen içeri girdi:

—O yahu! burada mısınız?

— Evet, buradayız, gör mü yormusun? .

Ayyaş arkadaşa hitaben:

— Yoy hani, senin yerin burası değildir de onun için sordum. Yoksa rakıyı bıraktın mı ?

— Evet bıraktım.. .

— Neden!. .

— Rakı içip sarhoş olunca çift görüyorum. Herkes neyse ama seni çift görmiye tahammül edemiyorum.

Bu yüzden içkiyi bıraktım..

FELEK

Dil işleri

Türk Ana Grameri Hakkında

— 3 —

Türk dilinin tâbi olduğu lisan sisteminin kaideleri, şimdiye kadar esaslı surette tespit edilememiştir. Halbuki dilimizin mekanizmasını bilmek, gerek yarın muhtaç olacağımız yeni kelimeleri türkçe köklerden çıkarmak için buna çok ihtiyacımız vardır .

İlk defa türkçe gramer ihtiyacı, yeni tarzda mektepler açılmasına teşebbüs edildiği vakit, yani Tanzimattan sonra kendini göstermiştir. O zaman Süleyman Paşa, Manastırlı Rifat Bey, Cevdet Paşa, Selim Sabit efendi gibi bazı zatlar türkçe için "Sarf,, ve "Nahiv,, isimlerile kaide takipleri yazdılar. Fakat bütün bu kitaplarda arap sarf ve nahivinin tesiri hâkimdi. Türk diline girmiş arap ve acem kelimeleri kendi imlâ, iştitak, terkip kaidelerini beraber getirmişlerdi. Türk gramercisinin büyük derdi de türk çocuğuna bu yabancı kaideleri göstermek ve öğretmekti. Bunun için türkçe dersi zevk vermez, sıkıcı bir ders halini almıştı.

Meşrutiyeti müteakip bu hal biraz değişti. Fakat bu defa da birden bire Şarktan Garba atladık. Yine arap ve acem kelimelerine mahsus kaideleri muhafaza etmekle beraber tasnif ve tertip tarzında Fransız kelimelerine benzemeğe kalkıştık .

Halbuki türkçe ne arap dilinin mensup olduğu "Hamî - Samî lisanlar,, zümresine, ne de acemce ile Avrupa dillerinin dahil bulunduğu "Arî lisanlar,, takımına dahil değildir. Bunun içindir ki her iki dil takımının grame/ sistemleri bize uymıyordu.

Yeni Türk Ana Grameri bu taklit sistemini kaldırmalıdır. Dilimizi kendi içinde tetkik ederek hakikî varlığını bulmalı ve göstermeliyiz. Bunun için rehber istersek bir Avrupa milletinin kendi gramerine verdiği şekil yerine, o şekli vermek için kullandığı usul yolumuzu göstermeğe kâfidir. Halbuki bundan fazla bir rehberimiz daha vardır: O da Alman ve Rus Türkoloğlarının muhtelif türk lehçelerini tetkik yolunda vücuda getirdikleri eserlerdir.

Böyle rehberler elde ve lisanımız da önümüzde iken esaslı bir Türk Ana Grameri vücuda getirmeğe imkân vardır. Ahmet Cevat Bey arkadaşımızın birinci cildini neşrettiği (Gramer metodu) bu yolda atılmış bir adım demektir. Bu eserde kelimeye doğrudan doğruya mana yolile bakılmış ve manadan şekle intikal sistemi takip edilmiştir. Bu itibar ile (Gramer metodu) asıl kendi is mine sadık kalarak muallimlere grameri öğretmek usulünü öğretici bir eser olmuştur. Bu haysiyetle çok kıymetli ve değerli bir eserdir .

(Ana gramer) diye tasavvur ettiğimiz eser muallimlerden ziyade müelliflere rehber olacak bir tetkikin mahsulü olmalıdır. Bu itibarla (Ana gramer) âdeta türkçenin tahlilî bir araştırmasını mevzu edinmek lâzımdır. Seslerden ve o seslerin işareti olan harflerden sözlere ve o sözlerin ifadesi olan cümlelere kadar lisanın harf, hece, kelime, terkip ve cümle varlıklarını tahlil eden bir eser, mekteplerde okutulacak bir ders kitabı değil, dilin bütün hüviyyetini tetkik eden bir ilim kitabı olmalıdır .

Böyle bir eserin vücuda getirilmesindeki güçlükleri görmemek, hakikate göz yummak demektir. Çünkü dilimiz kendi hakikî şekliyatı altında henüz esaslı surette tahlil ve tetkik edilmemiştir. Meselâ fiillere şahsı göstermek üzre ilâve edilen lâhikaların iki türlü olduğu şimdiye kadar - yalnız şu satırları yazanın naciz eserinden başka - bir kitaba girmemiştir. Halbuki geçmiş zaman sıgalarının ikincisi ile şimdiki zaman ve gelecek zaman ve her zaman sıgalarında fiillere gelen şahıs lâhikaları - sıfatlara ve isimlere de ilâve edilen - cevher fiili lâhikaların dan ibarettir:

"Adamım, yaparım, görmüşüm, geliyorum, iyisin, geleceksin, akıllıyız, getiririz, çalışkansınız..., v. s. gibi kelimeleri karşılaştırınca şu:

"im, sin, iz, siniz,,

Lâhikalarının teakübünü görürüz. Bundan da "miş, r, ıyor, ecek,, ve hattâ "e,, ve "meli,, lâhikalarile yapılan fiil sıgalarının haddi zatında isim, sıfat ve fiil olarak kullanılır. Müşterek sıgalar (participe) olduğu istidlâl olunur.

Buna mukabil emir, birinci geçmiş zaman ve temenni sıgalarındaki şahıs lâhikaları yalnız şahsa delâlet eden basit lâhikalardır:

"Gelin, görünüz, yapsın, geldim, yazsan, gülsek, yıktınız..,, v. s. gibi kelimeler karşılaştırıldığı vakit, bunların türk fiilinin tek basit tasrifleri olduğu anlaşılır .

İşte Ana gramerde yalnız metot fikrile mücehhez olarak türk dilinin realitelerini aramak lâzımdır .

Böyle bir tetkik bize pek kıymetli bir eser hediye edebilir. Ancak böyle bir eseri bihakkın vücuda getirmek zamana ve uzun uzadıya araştırmalara muhtaçtır. Biraz tetkik noksanı işi sarpa sardırabilir. Meselâ küçükltme isimleri için kullanılan "cik,, ve ceğiz,, lâhikaları bürümeden gösterilince - bazı eserlerde görüldüğü üzere - "evcik,, ve birden fazla hecelilerde "cik,, lâhikasının küçültme manasına geldiği ve ak/i istimallerin küçültmeden başka, sevgi, nefret, merhamet... gibi manalara delâlet ettiği anlaşılır.

İşte bize lâzım olan (Ana gramer) dilin bütün bu şekil ve ifade inceliklerini tespit etmiş bir tetkik mahsulü olmalıdır .

Böyle bir eseri de uzun uzadıya araştırmalarla yapabilecek devamlı bir heyete yani Akademiye bırakmak - belki de - daha iyi olur.

İbrahim Necmi

Çapras kelimeler

	1	2	3	4	5	6	7	8	9	10	11
1	M	E	K	T	E	P	■	E	■	A	G
2	A	Z	A	R	■	İ	L	T	İ	C	A
3	T	A	N	E	■	R	E	N	K	■	Z
4	B	■	■	N	E	■	■	A	S	■	E
5	A	N	■	■	L	■	E	■	A	I	T
6	A	■	E	Z	B	E	R	■	■	■	E
7	■	I	N	■	E	R	■	S	■	T	■
8	I	L	E	■	T	İ	C	A	R	E	T
9	A	K	■	A	T	K	I	■	A	R	A
10	N	■	İ	S	E	■	V	E	D	A	■
11	E	L	M	A	■	F	A	Ş	I	S	T

Dünkü şeklin halli

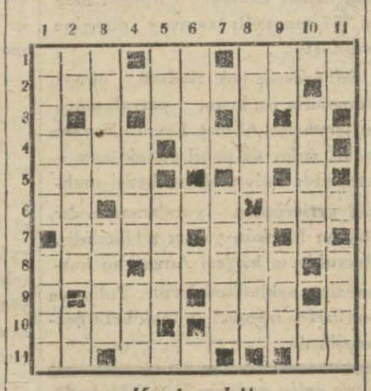

Yeni şekil

Soldan sağa

1 — Nihayet (3) TE (2) Keçinin erkeği (4)

2 — Beşiktaşta bir sokak (9)

3 Sual (2)

4 — Bağlamak (4) Tencerenin ağababası (5)

5 — Motörlü mavna (4)

6 — Zaman (2) Akıllı (4) Yaş (3)

7 — Bir millet (4) Nota (2)

8 — Vermek (3) İizaz (5)

9 — Geniş değil (3) Her tarafı su (3)

10 — Yüz sene (4) Yarım (5)

11 — TA (2) Cins, kavim (3) Nebat (2)

Yukarıd n cşağı

1 — Müşteki şey (6) Dedüğün dedük (4)

2 — Eski bir harp silâhı (2) Uçmağa yarar (5) SA (2)

3 — Ince, kibar (5) Acuze (4)

4 — Bayat değil (4) Bal veran (3)

5 — Deri (3) Yapılması lâzım şey (4)

6 — Kadın pantalonu (4)

7 — Fuzulî sarfetmek (5)

8 — Elbise diken (5) Geri vermek (4)

9 — Yiğit (2) Yılan (3)

10 — Su süzgeci (5) Nota (2)

11 Deri kemik arası (2) Salıvermek (4)

Hikâye

Ali babanın şiltesi..

Dileniyordu. On sekiz sene lik mesleği. On sekiz senedir onu dıvar diplerinde, viranelerde bekçi kulübesi yanlarında, baş açık ve ayakları çıplak, bekleten meslek.

Fakat artık ihtiyarladı. Beş saat, fasılasız, bir yerde dura mamasının, avuç açamamasının sebebi içine çöken o baygınlıktır ki bunu altmışını geçenler pek iyi bilirler: Belden aşağısı kemiksiz gibidir. Gevşer, titrer, büzülür, kıvrılır, açılır ve en hafif hava cereyanı bacaklara estiği istikameti verir örtü gibi .

Dilenmiyor değil. Fakat ayakta durmuyor. İnsanların gözlerine bakarak, merhametlileri teshir için onlara titriyen bir avuç uzatmıyor, yalnız başını önüne eğerek bekçi kulübesinin yanındaki mola taşına oturuyor ve kulağını önünde duran mendilin altındaki taşa vuran bir nikel paranın sesine vererek uykusu gelinceye kadar bekliyor .

Bu, Süleymaniyenin eski dilencisi Ali babadır. Onu çocuklar ve ihtiyarlar tanır. Ona acırlar. Kadınlar onun için kafes arkasında ve gizli, ağlarlar .

O çocuklar ve o ihtiyarlar bundan bir hafta evvel Ali babaya daha çok acıdılar. Ali baba hastalandı .

Onu hiç kimse yatağında görmedi. Hiç kimse, zevcesiz ve çocuksuz ve kardeşsiz ve bakımsız geçen gecelerin Ali babada ne yaptığını bilmedi. Yalnız biliyorlardı ki, ihtiyar yorgansızdır .

Bekçi ona eski bir keçe parçası vermemiş olsaydı, Ali baba ihtiyarlıktan değil soğuktan ölecekti. Şunu da biliyorlardı ki, Ali baba yine, ve bekçinin ekmeğinden kalan artıklarla doyuyor, ve nihayet şunu da biliyorlardı ki Ali baba bir ilâca muhtaçtır. Fakat ne o ilâcın reçetesini yazacak doktor, ne de o reçetenin ilâcını yapacak eczacı Ali babaya insaniyet namına hizmeti akıllarından geçirmezler .

İmam, bekçiye rast geldikçe söylüyordu:

— Hüseyin ağa... sevap kazanıyorsun .

Müstehzî kürt, şu cevabı verirdi:

— Çok bir şey kaybetmiyorum ki sevap kazanmak isteyim .

— Yine merhametli adammışsın .

— Nasıl acımam imam efendi? Onun her gün yaptığı iş, bir ilmühaber mühürlemekten daha güç. Sen kolunu bir kıpırdatıyor, iki mecidiye çekiyorsun. O taşın üstünde saatlerce oturuyor, yüz kişiye avuç açıyor, bunların bir tanesinden dört köprü fişi koparabilirse hayır sahibine dua ediyor. Halbuki sen mahallede bir felâket olsun da vefat ilmühaberi yazayım diye içinden beddua da edersin.

— Haltetme Hüseyin ağa! vefatta senin payın yok mu sanki? .

— Aha uzun etme demem o ki...

Bekçi imamın şeriki cürmü olmaktan, kendini kurtaracak bir cevap bulamadığı için istek siz ve gevşek ilâve etti:

— Aha bu böyle.

Ali baba öldü.

Çocuklar ve ihtiyarlar ona son hürmetlerile acıdılar, kadınlar kafes arkasında ve gizli ona son göz yaşlarile ağladılar.

Yalnız Ali babanın ölümü bile onun altmış beş sene devam eden ve tatmin edilemiyen ihtiyaçlarına nihayet vermemişti. Çünkü cansız vücudunun bile bir kefene, bir tabuta ve bir mezar taşına ihtiyacı vardı .

Bunu temin etmek için mahalleli aralarında para toplamak istediler, fakat herkes dedi ki:

— Ölümüne de mi sadaka vereceğiz ?

Ali babanın cenazesi kalkmıyacaktı, eğer şiltesini yahu diye satmak fikri bekçiye gelmeseydi.

Yahudiyi çağırdılar. Şilteyi gördü ve altı lira verdi. Bekçi imamın kulağına eğildi:

— Ali baba şiltesinin altı lira edeceğini bilseydi, onu çok tan satar, tahtanın üstünde yatardı .

İmam güldü :

— Kâfi, sen bundan ibret al. Hazır gelmişken senin şilteyi de bir göster!

Bekçi mukabelesiz bırakmadı:

— E size de bir uğrasın.

Yahudi, şilteyi sırtlamak için bekçinin dinç kollarından imdat istedi. Hüseyin ağa Ali babaya son hizmetini yapıyordu: Yatağı omuzlıyarak yahudinin sırtına verirken ayağına düşen ağır bir şey, bekçinin kalın kunduralar içinde mahsur etini bile acıttı. Yere eğilip baktıkları zaman, yataktan düşen şeye hepsi hayret ettiler. Ağız ağıza dolu bir torba altın!

Pariste Ermeni kilisesindeki hadise

Ajans telefonları, Pariste bir Ermeninin kilisede Kibaryan isminde bir rahibin üzerine bir kaç el silâh ateş ettiğini haber vermişti. Dün gelen Paris gazeteleri bu hâdise hakkında şu tafsilâtı veriyorlar:

"Rse Jean Goujon sokağındaki ermeni kilisesinde, âyinin bitmesine doğru sefalet ve müfrit nazariyelerle beyni karışmış bir ermeni genci, rahip Mgr Kibaryan'ın üzerine ateş etmiş ve iyi nişan alamadığı için, kurşun hedefe isabet etmemiş, fakat kilisenin adamlarından birini hafifçe yaralamıştır.

1930 teşrinisanisinde, Tibrizde doğmuş, 6 nisan 1903 doğumlu Aleksandr Abramyan isminde bir kunduracı kalfası Parise gelmiş ve Avenne d'Halie'de 114 numarada mütevazı bir oda kiralamıştı.

Çok geçmeden iş buldu. Fakat ya işler iyi gitmediğinden, ya kendisinin çalışmağa nevesi kalmadığından işini bırakmıştır.

Üç ay evvel kiliseye gelerek, kapıcı vasıtasile baş rahip Kibaryan efendiden muavenet istemiştir. Kibaryan Ef. hasta ise ermeni Salibi ahmerine, parasızsa Ermeni kadınlar birliğine müracaat etmesini bildirmiştir. Abramyan da küfrederek kiliseden ayrılmıştır. Ondan sonra bir çok defalar daha kiliseye giderek yardım talebini tekrar etmiştir. Üç aylık oda kirasını verememiş, işsiz kalmış. İki defa da para koparmış. Fakat sonuncu defa tehditkâr bir tavır takınınca, kapı dışarı edilmiştir.

21 temmuzla, ağustos arası Abramyan hastanede kalmıştır. Çıkarken kendisine yüz frank verilimştir. Abramyan bu para ile tabanca satın almıştır.

Pazar günü de kiliseye gelerek, kapıcıya müracaat etmiş, yüz bulamayınca sesini çıkarmamış ve âyinin sonunu beklemiştir.

Ayinin sonunda Mgr Kibaryan koltuğunda oturduğu sırada, İüasını bitiren diğer rahip Tankenciyan ilerlediği sırada, her halde kendisini başrahip zanneden Abramyan karşısına çıkmış:

— Bana para ver! demiştir.

— Sen kimsin? Seni tanımıyorum, cevabını alınca, bir adım geri çekilerek tabancasını çıkarmış ve rahibe ateş etmiştir. Rahip yaralanınca, kilisenin içi allak bullak olmuş ve bu sırada Abramyan tabancasındaki diğer kurşunları sağa sola boşaltmıştır. Fakat kurşunlar kimseye isabet etmemiştir. Bu esna da polis gelmiş ve kendisini yakalamıştır.

Abramyan'ın tabancası elinden alınınca, kilisedekiler bu defa üzerine hücum etmişler, yumruk ve bastonla muatarrızı linç etmek istemişlerdir. Polis Abramyanı halkın elinden güç kurtarmıştır

İSTANBULUN İLK GÜNLERİ

No : 89 *Yazan : M. Yavuz*

Pazarlıga giriştiler

Ben sana Eleniyi bulup vereceğim Fakat sen de bana..

Hüsrev, telâş içinde, sordu:

— Niçin? yarına kadar bekle mek niçin?

Kontarino , gülümsedi :

— Öyle icap ediyor.. daha açık söyleyim mi? Seninle aramızda Eleni için bir mukavele aktedeceğiz?

— Nasıl mukavele ?

— Bas bayağı... Ben sana Eleniyi bulup vereceğim. Sen de bana...

— E? ben de sana...

— Bizansın hazinelerini teslim edeceksin...

Hüsrev, şaşkın şaşkın bakınıyordu.

Venedik elçisi ne demek istiyordu? Bizansın hazinelerini kendisine teslim etmek.. Hüsrev, bu hazineleri, keşfetmek için az mı uğraşmış, az mı emek sarfetmişti. Fakat netice ne olmuştu? Hiç! Ah, bir kere şu hazinelerin plânını ele geçirebilseydi. O zaman işi işti. .

Hüsrev, zihninden bunları geçirirken Kontarino, sordu:

— Niçin düşündün ya? Hazineleri bulmak senin için o kadar güç bir şey mi?

Hüsrevin kaşları çatıldı:

— Elbette güç... Hattâ güç değil, imkânsız...

Kontarino, çok tatlı bir ses le cevap verdi:

— Hayır! Bu dünyada imkânsız olan şey yoktur. Yeter ki, bütün gayretini sarfet!

Hüsrev, hâlâ düşünüyordu:

— Fakat, ne demek istediğini bir türlü anlıyamadım. Hazineleri ele geçirmek benim için nasıl kabil olabilir ki, onların nerede olduğunu bilmiyorum .

Bizansı boylu boyunca çeviren kale dıvarlarının hangisinde bu hazine?

Venedik elçisi, Hüsrevin arkasını okşadı:

— Şimdi nafile yere zihnini yorma! Bunu bulmak senin elindedir diyorum sana..

Hüsrev:

— Peki, o halde, dedi, bildiğini anlat ki ben de öğreneyim. .

Kontorino, müteredd it bir tavır takındı:

— Acele etme dedim ya.. Bugünün yarını da var elbette.. Seninle daha hususî bir yerde, daha uzun uzadıya konuşmak lâzım.. Böyle ayak üzeri olmaz .

Hüsrevin bir aralık hazineye saplanan fikri, tekrar sevgilisi Eleninin hayaline avdet etmişti:

— Bırak, şu hazine hikâyesini... dedi, sen bana Eleniyi ne vakit, nerede gösterebilecek sin?

Kontarino gülümseyerek:

— Ne tezcanlısın canım... Adeta çocuk gibisin. Böyle şeyler aceleye gelir mi ya..

Sonra sesine ciddî bir eda vermeğe çalışarak ilâve etti:

— Şimdi beni dinle! Yarın akşam, seni burada bekliyeceğim. Akşam ortalık karardığı sırada gelirsin. Buluşur, buradan beraberce bizim eve gideriz. Söyliyeceklerimi sana ancak orada söyliyebilirim!

Hüsrevin içi içine sığımıyordu:

— Kabul!.. Diye haykırdı, kabul! Pek güzel bir teklif! Yarın akşam ortalık kararırken burada...

Hüsrevle Kontarino, birbirlerine veda ederek ayrıldılar. Hüsrev kendi kendine düşünüyordu:

— Fakat niçin bu akşam değil de yarın!.. Acaba, bu akşam, benden izini gizlemek istediği bir şey mi var evinde..

Kafasının içinde ince bir ışık, belirmeğe başlamıştı:

— Yoksa?.. Yoksa, Eleni, sevgili Elenisi, Kontarinonun evinde mi ?

Hüsrev, bunu gittikçe en kat'i bir ihtimal olarak kendi kendine tasdik ettirmeğe çalışıyordu:

— Evet.. Niçin olmasın?. Eleniyi padişahın elinden kaçırmak, Kontarino gibi şaytana külâhı ters giydiren bir adam için pek âlâ mümkündür.. Hayır, yanılmıyorum Eleniyi saklıyan odur!..

Eleni, yabancı yerde değildir !

Eleni, Kontarinonun evindedir...

Hüsrev, buna kat'î surette inanınca, adımlarına müthiş bir çeviklik geldi yolda adeta uçar gibi yürüyordu.

Yarın akşam!

Bütün mesele, yarın akşamı edebilmekte..

Hüsrev, o gece hiç uyuyamadı .

Sabaha kadar sağa sola dönüp durdu .

Güneş doğmadan yatağından çıkarak giyindi .

Kontarino ile aralarında geçen muhavere, Eleninin hayali, İstanbul surlarından birinin dibinde gizli duran meşhur Bizans hazinesi, bütün bunlar birer sinema şeridi gibi kafasının içinden şimşek sür'atile geçiyordu. Kontarinonun söylediği şeyler arasında anlıyamadığı bir nokta varsa o da hazinenin kendisinden istenilmesi idi?

Yoksa, Hüsrev farkına varmadan hazinenin plnlarını yanında mı taşıyordu? Ne münasebet.. Böyle şey olur mu hiç..

O halde?

O halde, Venedik elçisinin yalçıdırmış olduğunu kabul etmek, yahut da işin içinde pek mühim esrar bulunduğuna inanmak lâzım geliyordu.

Hüsrev, akşamı, bu düşüncelerle adeta iple çeker gibi çekti.

Halicin siyah sularında akşam, solgun bir çiçek gibi bürüşüyordu .

Hüsrev, Kontarinostan çok evvel görüşmek için aralarında kararlaştırdıkları yere gelmişti.

Kontarino da çok beklemeden yetişmişti .

Ve Hüsreve ilk sözü şu oldu :

— Hadi.. vakit geçirmiyelim! Bizi gözliyenler olabilir.. Hüsrev, bunu düşünememişti. Öyle ya.. Venedik elçisi ile sıkı fıkı münasebeti padişah tarafından sezilecek olursa halineye varırdı ?

Elçinin harekâtı adım adım takip edilmediği ne malûmdu.. Ne ise.. olan olmuştu? Eleniye kavuşmak için Hüsrev, değil Kontarinosla, icap ederse cehennem zebanilerile kardeşi olmağa can atacaktı.

Yolda giderken, Kontarinosla Süsrev, pek az konuştular. İkisi de ayrı ayrı şeyler düşünüyorlardı .

Kontarinosun Halicin yukarı sahillerini kuşbakışı seyreden büyük balkonlu evinde tek bir ışık yanmıyordu. Kontarino, matosunun altından uzattığı elile hafifçe kapıyı tıkırdattı.

İçerden hiç bir ses duyulmamakla beraber kapı, gıcırdasız acıldı

(Devamı var)

SANAT

Modern san'at nedir?

Ressam Eşref B. in fikirleri

Renklerinde bize ameli resmin çeşnisini veren genç neslin güzide san'atkârlarından Eşref Bey "Modern san'at,, hakkıdaki fikirlerini şöyle izah ediyor.

Modern san'at nedir?

Işte toptan bir cevapla içinden kolayca sıyrılıp çıkılamayacak bir sual ki bana körlerle fil hikâyesini hatırlattı. Nasıl körler el yordamile hiç görmedikleri fil hakkında müspet bir fikir edinmişler onu alelacaip şeylere benzetip çıkmışlarca henüz modern eserlerin görülmediği memleketimizde de modrn san'at ta biri o kadar yanlış saçmasapan telâkkilere yol açmıştır. Hattâ her fena şey hakkında (Efendim modern dir) sözlerile istihfafa bile hakkımız vardır. Onun için evelâ modern kelimesi her firmanın başına geçerek onu iptizalden kurtaramayan zavallı amiyane mânada anlaşılmamalıdır. Yeni san'ati mütalea ederken onun yekdiğerine zıt iki avrı kutba doğru bir temayül gösterdiği unutulmamalıdır. da.

1 — Umumî harbe tekaddüm eden yeni san'at ki mazinin nefis Şark san'atlarile primitif ve klâsiklerinden gebe kalarak ilâhî raşelerle bünyesinde yeni bir doğumun sancılarını çekmektedir.

2 — Umumî harpten sonra baş gösteren "L'artarbitaraire,, dediğimiz keyfi, örfi ve hattâ reybî kendi kendini yarattığı iddiasında bulunan çok anarşik ve dinamik bir nevi yeni san'at. Bunun da her san'at müessesesi gibi kendine göre istediği mevzuatı ilâhare vardır. Ondan burada bahşedecek değilim. Bu tasniften sonra o halde evet ne'ir ki bu modern san'at bir bakıma göre san'atı berbat etmiş çığırından çıkamıştır ve yine nedir ki bu modern san'at bir görüşe nazaran da ona hakiki istikametini, veçhesini vermiştir. Bir birini nakzeden fikirleri üzerinde toplayan bu acaip şey nedir ki?

Bilhassa resimde modern san'at için bedii zevk, yaratıcı muhayyele ve muhakemeden mahrum, körü körüne göz esaretinin sakin bir ekolü olan akademizme karşı müthiş bir darbe insafsız bir reaksiyondur. denilebilir. Bu da binnetice muvazene ve zekâ san'atı olan klâsizme daha doğrusu (modern klâsizme) bir gidiştir. Bazı gafilleri modern san'atta bir vehm aramak vehmine düşüren sebepler zahiri şekliniu mulâk ve mudil olması ve "L'art arbitaire' le karıştırmasındadır. Modern san'at mulâk vemudildir. Çünkü onda (Mark Şagal) gibi sürealistler (Antikite, ikonografi ve kübizme) kaçan (pikasso) (Fernan lejer) ler Japon estampları, Hint minyatürleri ve Şark halıların dan mülhem olan (masit) ler vardır. Işık-gölge muammalariyle uğraşan bir (söra) (rambran) nı ne dakar andırır. Bir (lot) la (pusen) arasındaki karabet ne kadar ayandır. Nihayet renklerindeki titiz itina, ifade ve desendeki deformasyonile klâsik sağlamlığa erişen bir (Sezan) ne muhayyerülukuldür. Işte bu ayrı, aykırı gibi görünen kollardan bir munsaba doğru ilerleyiş tir ki dar zihniyetleri şaşırtmaktadır.

Modern san'atı akademizme Pompiyelere * karşı bir reaksiyondur demiştim. Her reaksiyonda zarurî olan ifratları, mübalâgaları kabul etmemekte bir mâna yoktur. Bunlar zaten onun orijinalitesini teşkil etmektedir. Hulâsa modern san'at maziye, tabiata ve sonra da kendi içine yüzlerce muhtelif, mütecessis gözle bakan mütebassır, müdekkik tahlilci bir arküstür. **

EŞREF

(*) Pompiye Fransada körükörü ne resim yapanlara verilen isim.

(**) Arküs esatirde yüz gözlü bir dev.

SAN'AT âleminde

Ali Cemal Bey

Türk askerini onun kadar muvaf fakiyetle tersim eden bir san'atkâr daha tanımadım. Zafer günlerinin telgraf havadisleri onun süvarilerile, onun Mehmetciklerile süslendi. Kalplerimize zaferin neş'esini veren Türk kahramanları hafızamıza onun kalemile, onun fırçasile çizildi. Onu hepimiz tanırız, severiz ve hürmet ederiz.

Ali Cemal Bey 319 da sanayii ne fiseden 320 de bahriye mektebinden neşet etmiştir. Yani resme ve askerliğe aynı zamanda çalışmıştır. 320 zabit çıkan mülâzım Cemal Bey kumanda ettiği askerlerin yüzlerindeki şecaati öyle maharet ve muvaf fakiyetle çizmiştir ki onlardaki salâbet ve meleke henüz hiç bir meslekdaşımıza müyesser olmamıştır.

Zonaronun Türk askeri, diye boyadığı çehreler Türk değildir. Ilânı meşrutiyetten matbuata intisap eden Kalem ve Âlem gazetelerinde imzası tanılan Ali Cemal Bey bilhas

Ressam Ali Camal Bey

sa 330 da tekaüt edildikten soura bütün bütün matbuat sahasında esaslı bir surette hizmet etmiştir.

Yüzbaşı Ali Cemal Bey tekaüt edildikten sonra Maarif Nezaretine istida vererek bir resim muallimliği istemiş. Nezaret te Şamdaki bir münhale Cemal Beyi tayin etmiş. Ali Cemal Beyin Şama gitmek üzere hazırlandığını haber alan Velit ve Nadi Beyler onu bu seyahaten vaz geçirmişler ve gazetelerine bağlamışlar. Işte Ali Cemal Bey bu tarihten itibarenmatbuatın lâzımı gayri mufariki addedilmiştir. O günden beri gazete kolleksiyonları Ali Cemal Beyin güzel mesaisinin bir meşheri addedilebilir.

Şimdi san'attan ve matbuattan bahsedildiği zaman onun dudaklarındamünfeil bir tebessümden başka bir şey kalmamıştır. Çünkü o hem ressam arkadaşlarının, hem matbuat arkadaşlarının gadrine uğramıştır. Artık ne sergilerde, ne gazetelerde onun imzasına sarılamıyoruz. Ressamlar ve gazeteciler bu kıymetli san'atkârın infialinin töhmetini omuzlarında taşıyorlar.

Büyük harpte Çanakalede çalışan ressamlar arasında Cemal Beyi de gördük. Cemal Beyin yaptığı resim klişeleri yapılmak için Viyanaya, tab'ı için de Almanyaya gönderildi. Yarısından fazla parası tediye edilen bu tablonun tab'ının ikmali için verilmesi lâzım gelen üçüncü taksit mütareke senelerinde verilemedi ği için resim orada kaldı. Bugün bu hatıradan elimizde bir kopya mevcut değildir.

Şimdi ne zaman Ali Cemal Beye bu eserinden bahsetsek, yine dudaklarında o münfeil tebessümün bükül düğünü görürüz.

Fakat onun çizdiği kahramanlar hâlâ hafızamızın kuytuluklarında aynı canlılıkla yaşamaktadırlar.

Elif Naci

Türkiyede sanayii nefise tedrisatı

Memleketimizde sanayii nefise tedrisatı hakkında tatbik ve takip edilegelmekte olan usuler daima münakaşa edilmiştir. Bu usullerin ne dereceye kadar müspet neticeler verdiği meydandadır. Bir vakitler teşekkül etmiş bulunan sanayii nefise encümeni bu hususta hayli çalışmıştı. Müderris Ismail Hakkı Bey 921 senesinde encümene bir lâyiha vermişti. Bu lâyihada Ismail Hakkı Bey sanayii nefise tedrisatını mahiyeti ve gayeleri itibarile üç kısma ayırmıştı.

1 — Ilk, orta mekteplerde yapılan ve daima umumî mahiyette kalan pedagojik tedrisat.

2 — Sanayii nefise mektebi gibi yüksek ihtisas mekteplerinde yapılacak sırf artistik tedrisat.

3 — Sanayi ve sanayii tezyiniye mekteplerinde olduğu gibi mahiyeti az çok bedii olmakla beraber tatbikatı ve sanayii istihdaf eden teknik tedrisat.

Bunlardan sanayii nefise tedrisatına taallük eden kısmın bazı mühim maddelerini iktibas etmeği faydalı bulduk.

1 — "Mektepte san'at,, yahut "bedii terbiye,, isimlerile Belçikada, Fransada, Italyada bir nevi terbiye cemiyetleri teşkil edilmiştir. Maksat, bedii harsın projeksiyonlu konferanslar, mektep bahçesi, mektep binası, sınıf, avlu ve duvar tezyinatile mektep talebesine neşridir. Aynı misal Türkiye için de düşünülmelidir. Binaenaleyh evvelemirde bu cemiyetlerin hayatı hakkında da müspet fikirler edinmek mevkiindeyiz.

2 — Mahalli hükûmetlerin, belediyelerin, hususî cemiyetlerin teşebbüsile tesis edilecek olan san'at gece derslerinin lüzum ve ehemmiyeti aşikârdır. Bu fikir Almanya ile Fransada hemen bir müessese olmuştur. Bu basit ve mutavazı tedrisat sayesinde bilhassa ufak san'atkârların içtimaî mevkiini tahkim etmek, evde, atelyede bir çok istidatların inkişafına hizmet etmek pek mümkündür. Bu teklif de evvelkiler gibi esaslıca tetkik edilmelidir.

3 — Moulage müzesi münteşir mekteplerin en mühimmidir. Bizde "Trokadro,, nev'inden bir Moulage müzesi değil, hiç bir mulaj müzesi yoktur. Mulajlar vücude getirmek imkânından yalnız san'at hususunda değil, Türk ve islâm san'atları hususunda da istifade etmeliyiz. Mimarimizin muhtelif devirlerine ait enmuzeçlerin parçalarından ve motiflerinden mürekkep bir kalıp müzesi de vücude getirmelidir.

4 — Eskültür müzesi: Ayrıca mezarlıklar eskültür müzeleridir. Bunların enmuzeç mahiyetinde olan kıymetli parçalarından bir eskültür müzesi vücude getirmelidir.

5 — Hat müzesi: El'an vakıf kütüphanelerin ve umumî kütüphanenin malı olan mürekkılerden ve yazı levhalarından bir de hat müzesi vücude getirmelidir.

6 — Tezhip ce teclit müzesi: Aynı sermayeden istifade ederek bir de tezhip müzesi vücude getirmelidir.

7 — Çini müzesi: Düşmüş, parçalanmış ve yeri, san'atı iktizası çalınmaya mahkûm olan çinilerden ayrıca bir çini müzesi vücude getirmek mümkündür.

8 — San'at kolleksiyonları: Sanat kataloğlarının, kolleksiyonlarının icat ve ibda eden san'atkârlara çok faidesi olacağını düşünerek "tarzı mimarii osmanî,, gibi hattâ daha mufassal mecmualar neşredilmelidir.

9 — Sanayii nefise sergileri: Bütün bu teşebbüsler haricinde muhtelif sergiler teşekkülüne hizmet etmek lâzımdır. Gerçi şimdiye kadar sanayii nefise hocaları ve talebesi tarafından müteaddit sergiler vücude getirilmiştir. Fakat san'at pedagojisi namına sergiler yapılmamıştır. Sanayii tezyiniye sergileri de taazi edememiştir.

10 — Sanayii nefise kongrelcri: Memlekette gerek san'at tedrisatına, gerek san'at pedagojisinin mukadderatına ait fikirlerin neşri ve mücadelesi için kongrelere ihtiyaç vardır. Türkiye bu nevi bir kongre görmemiştir. Atideki serlevhalardan her biri bir kongre mevzuu olabilir.

Umumî mekteplerde resim tedrisatı, umumî mekteplerde elişi tedrisatı, umumî mekteplerde musiki tedrisatı, sanayii tezyiniye kongresi, san'at tarihi kongresi.

Sanayii nefise encümeni âzasından ve darülfünun müderrislerinden: İsmail HAKKI

MİZAH

Hak

Hatip söylüyor:

— Haksız bir adam, haksızlığı itiraf ederse akıllı bir adam demektir, fakat haklı bir adam hakkına rağmen boyun eğerse.

Samiin arasından tiz bir ses:

— Evli adam demektir.

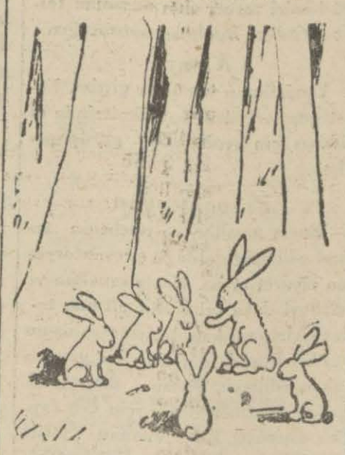

— Çocuklarım, şimdi tam av mevsimindeyiz. Sakın bu sene de terki tenlihata inanmayın

Gelin

Dostlardan birinin oğlu evleniyordu. İyi bir ailenin terbiye görmüş kızı. Damat bey keyifli!

— Öyle masum bir kız ki, böyle zamanda güç bulunur, diyordu.

Düğün gecesi, gelin hanım duvağını çıkarmağa hazırlanırken, sabırsız damat hemen koştu ve zevcesini öptü. Masum zevce:

— Aman Sabri, biraz bekle! dedi ve ilâve etti:

— Siz erkekler hep böyle misiniz?

Kadına ve aşka dair

* Aşk bazıları için ideal, bazıları için spordur. Fakat her halde ideal bir spor değildir.

* Kadın bir melektir. Fakat şeytanın bütün bildiklerini bilir.

* Kadının daima tokatlanmağa ihtiyacı vardır. Küçükken bebeğini tokatlar, büyüdükten sonra da erkeği..

* Umumiyetle kadınların erkeklere söyleyecekleri bir şeyleri yoktur. Fakat ne iyi de söylerler..

— Yahu, gazetede bir şey yok...

— Öyleyse şu pastırmayı koy.

Okadar çabuk olamaz

— Eğer bu gece ölürsem, tekrar evlenir misin?.

— Kabil mi?... Hemen bu gece evlenmek..

Yahudinin oğlu

Yahudinin oğlu evlenmek çağına geldi. Fakat delikanlının bir metresi vardı. Keyfiyeti babasına anlattı:

— Şimdi onu bırakacağım ama, nasıl bırakayım? Bir şey vermek lâzım..

— Pek âlâ, iki bin lira veririz.

Yahudinin oğlu hemen metresine koştu. Meseleyi anlattı:

— Fakat paranın yarısı benim dedi .

— Neye?

— E, bu işi sana ben bulmadım mı "

SINEMA

Marlen Dietrich aleyhinde bir dava

Los Angeles'ten bildirildiğine göre, maruf Alman yıldızı Marlène Dietrich aleyhine New york mahkemei âliyesinde rejisör Sternberg'in sabık zevcesi Rita Royce tarafından on beş milyon franklık bir dava açılmıştır.

Rita Royce, Alman yıldızını kocasını baştan çıkarmak ve kendi hakkında hazete sütunlarında iftirada bulunmakla itham etmektedir. Bu yüzden kaybettiği izdivaç saadeti için on iki buçuk milyon, iftiralar için de iki buçuk milyon zararı mânevî istemektedir. Bu kadın diyor ki:

— Strenberg, Marlène Dietrich'i bulduktan sonra ona "Mavi Melek,, filminde Emil Yanings ile beraber rol verdi. Sonra da kendisini Hollivood'da bir apartımana yerleştirdi. Bu apartmanı döşetti ve herkes biliyor kiMarlène şehrin birçok mağazalarında, bilhassa terzihanelerinde Strenberg hesabına etekler dolusu para sarfetti.

Diğer taraftan Marlène Dietrich beni vazifelerimi bilmemekle ve hercaî meşreplikle itham etti. Alman ve Avusturya gazetelerinde aleyhimde makaleler yazdı...,

Marlène Dietrich henüz bu dava hakkında bir şey söylememiştir. Fakat dostlarının ifadesine nazaran, onun da mahkemede söyleyeceği bir çok şeyler varmış .

Sinema haberleri

* Sessue Hayakava sesli filme avdet etmiştir. Anna May Vong ile birlikte "Ejderin kızı,, ismindeki filmi çevirecektir .

* Gloria Swanson Amerikaya avdet eder etmez Hollyvood a gitmiş ve müttehit artistler şirketi namına "Ya bu akşam, ya hiç!,, filmini çevirmeğe başlamıştır.

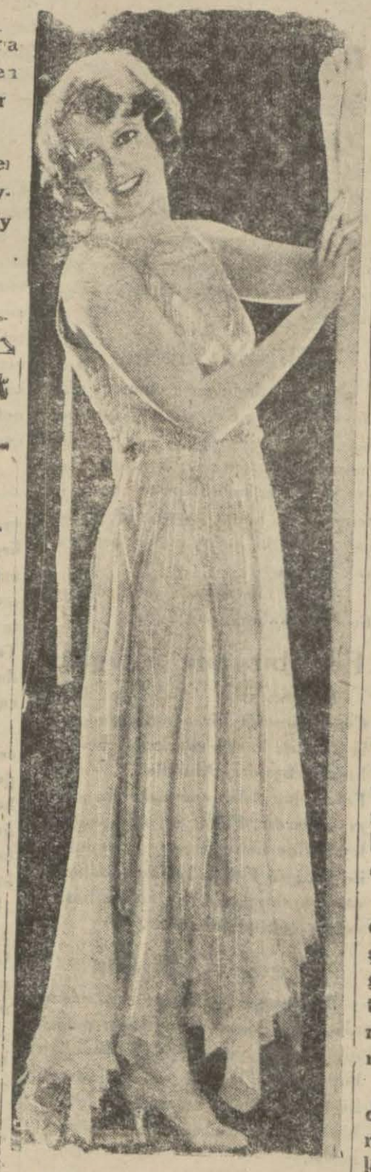

Jannette Macdonald anası ve nişanlısı ile birlikte geçenler de Amerikadan Parise gelmiştir. Malûmdur ki bir zamanlar Jannette Macdonald'ın İtalya veliahdi ile münasebette bulunduğu için, veliahdin zevcesi tarafından kurşunla yaralandığı, hattâ katledildiği şayiası çıkmıştı. Jannette bu şayiayı şiddetle tekzip etmiştir. Amerikan reklâmcılığı bazan ne kadar ileri gidiyor.

Mickey ve babası

Sinemada canlı resimler nasıl vücut buldu ?

Mickey ve mübdii Valt Disney

Birkaç senedir sinemada canlı resimler büyük bir rağbet kazanmaktadır. Bu canlı resimlerin kahramanları Mickey ismindeki Fare ve Felix ismindeki kedidir. Fakat Mickey daha cihan şümul bir şöhret kazanmıştır.

Bu Mickey'i kim yarattı ve ne için? ve nihayet nasıl bu derece muvaffak oldu?

Mickey'in mübdii Walt Disney'dir.

Disney sinemada bir jön promyeliğe daha ziyade yakışacak gibi fettan bir mahlûku yaratamazdı. Halbuki Disney ressamdır. Uzun seneler gayesi bir karikatürist olmak ve kendi şehri olan Şikagonun büyük gazetelerinde çalışmaktı. Disney az çok komik bir çok resimler yaptı. Fakat bu resimlere gündelik hayatına devam eden Şikagoluların nazarı dikkatlerini bile celbetmedi. Disney o zaman Şikagoyu bırakarak Konsascity'ye gitti. Orada da gazeteden gazeteye dolaşarak, ancak yarım dolaycıklar kazanabildi. O zaman Disney başka bir şeyler yapmak lâzım geldiğini anlayordu. Şikagoya döndüğü zaman sinemaya intisap etmek istedi. Fakat stüdyoların bir kapısında girip öbür kapısından çıktı. Herkes ona sinemada kat'iyyen muvaffak olamayacağını söylüyordu.

O zaman kafasında dâhiyane bir fikir canlandı. Çizdiği hare ketsiz mahlûklara sinema gibi hareket vermek. İçinde bir şey bu fikrinde isabet olduğunu ve bu defa muvaffak olacağını söylüyordu. Halk karşısında canlı bir resmin bin türlü maskaralık yaptığını görürse eğlenecekti. Halkın eğlenmesi demek, rağbeti demektir. Rağbeti ise bir insanı zengin etmeğe kâfidir .

Söylemeğe hacet yok ki, şimdi Amerikada herkesin koşa koşa gidip seyrettiği bu filmler, gerek prensibi, gerek yapılış tarzları itibarile, bir çok sinema kumpanyaları tarafından reddedilmişti.

O tarihte Pat Pawers isminde biri, büyük kumpanyalarla rekabet için değilse bile, bu kumpanyaların burnunu kırmak için küçük bir stodyo kurmağa çalışıyordu. Bu teşebbüsten de kimsenin fazla ümit beklediği yoktu. Disney ve kardeşi Roy, Powers ile teşrik-i mesai ettiler. Disney sadece Mickey'in resimlerini yapacaktı. İlk film işidilmemiş bir muvaffakıyet ve rağbet temin etti. O kadar ki şimdi her biri ayrı ayrı milyonlar kazanmış bulunuyorlar.

Cevrilen filmlerin perdede geçen bir saniyesi, film üzerinde 17 resim demektir. Bu resimler, malûmdur ki küçüktürler. Şu hale göre 200 metrelik bir film için 5000 resim lâzımdır.

Bu resimlerin her biri birer birer çiziliyor ve birer birer peliküle alınıyor. Onun içindir ki, uzunca bir film vücude getirme kiçin, bütün bu resimlerin bir adam tarafından çizilmesi senelere bakar. Bu sebepten canlı resimlere de tekniğin yardımı olmuştur. Mikeyi çizebilecek yirmi beş, otuz ressam bulunmuştur. Senaryosu evvelden tesbit edilen filmin her sahnesi bir ressama veriliyor ve onlar da o sahneyi vücude getirecek resimleri birer birer çiziyorlar. Bu suretle film daha çabuk meydana geliyor. Diğer taraftan film sesli olduğu için musikisi de hazırlanıyor ve notalarla filmin hareketi tevhit ediliyor .

Disney uzun meşakkatlerden sonra Mickey'i yarattı, fakat küçük Mickey de babasını bu gün zengin etmiştir.

Dört film için bir milyon dolar

Şimdi Fransada Komne şehrinde tatillerini geçirmekte olan Maurice Chevalier Hollyvood'da çevireceği dört yeni film için kendisine bir milyon dolar verilecektir.

Birinci filmin ismi "Şen Silâhşor,, dur. Maurice eylûl bidayetinde Amerikaya gidecektir .

Geçenlerde evlenen yıldızlardan Carole Lombard

Muhabir mektupları

Milâs mahsuldar ve zengin bir kazamızdır..

Onun içindir ki etraftan binlerce amele Milâsa çalışmağa geliyor

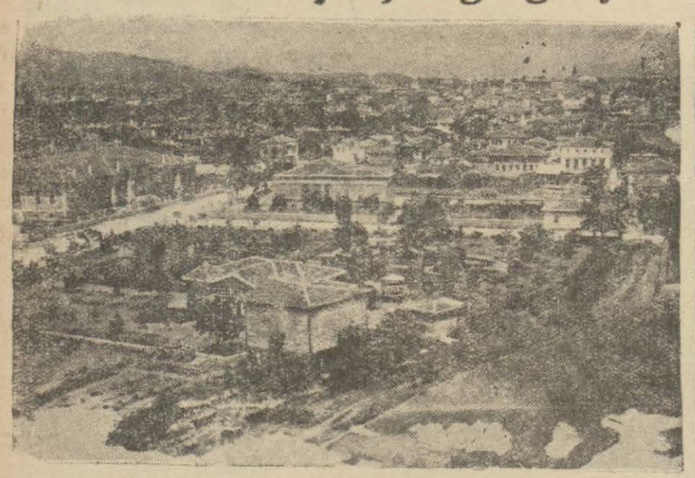

Milasın umumî manzarası

MİLAS — Artık sıcaklar bastı! Cenup vilâyetlerimizde hatırı sayılır derecelerde şiddetli sıcaklar olmaktadır. Milas ve Muğla cihetleri daha serindir diyerek kendimi vapurdan dışarı atmak istedim ve Küllük iskelesine çıktım. Mezunen orada bulunan kaymakam Lütfü Beyin delâletile bir kamyona atlayarak rahatsız va sıkıntılı bir yolculuktan sonra bir saatta Milâsa vasıl oldum.

Milasda

Milâs, Türkiye kazalarının en zengin ve en mahsuldar bir şehridir! Kazanın umum nüfusu 34,000 ise de etrafından çalışmak için gelen amelelerle kırk dört binden aşağı düşmemektedir. Merkezde 1800 hane ve sekiz bin nüfus mevcuttur. Üç nahiyesi ve 130 köyü vardır.

Milâsta en evvel beni tanıyıp ta izzet ve ikramda bulunan Murat Salih Beydir. Mumaileyh meb'us Halil Beyin biraderidir ve herkes tarafından çok hürmet kazanmış fazilet ve meziyet sahibi zengin bir zattır.

Milâsın tarihçesi

Vaktile, Anadolunun 16 (Hatta) üzerine taksim olunduğu ve bu hattalar üzerinde 16 hükûmetin hükümran olduğu malûmdur. Mesclâ (Panfiliya—Antalya), (Kilikya — Adana), (Lisiya — Mekri sahilleri) (Lidya — Sart), (Misya — Bergama ve Balıkesir tarafları), (Bitinya — İzmit ve Bursa havalisi) gibi, Milâs ta Karya hattasının merkezi hükûmeti idi. Milâs, bidayeten Hitit cemahiri müttehidesinden bir cümhuriyet halinde iken bilâhara Asuri devletinin istilâsına uğramış ve ozamanlarda kuvua gelen meşhur Truva muharebelerine Faryalılar da iştirak eylemiştir. Bu muharebe Yunanlılar ile Truvalılar arasında 10 sene devam eylemiştir. Tarihten (3500) sene evvel Fenikeliler Karya sahillerinde Mehcerler yani mübadele eşyası için ticarethaneler tesis eylemişlerdir.

İslâmlara intikali

Hicretten 495 sene sonra ikinci Kılıç Arslan tarafından Menteşe bey kumandasile sevkolunan ordu Karyayı zaptederek Selçuki hükûmetine ilhak eylemiştir. Hicretin 699 senesinde Selçuki hükûmetinin inkırazı üzerine 11 imaretten biri olarak Mneteşe oğulları ünvanile ilânı istiklâl etmiştir. Menteşelilerin merkezi hükûmeti olan Menteşe Milâsa bir saat mesafede Beçin kalesi cenubunda idi. Sonradan Muğla kasabası Menteşe memalikinin merkezi olmuştur. Menteşe müstakil sultanları 130 sene hükûmet sürdükten sonra Yıldırım Beyazıt'ın istilâsına uğramışlardır.

Teymurlengin istilâsı

Yıldırım Beyazıt tarafından Menteşe memalikine emir bırakılan Hoca Firuz Bey 804 senesinde vukua gelen Ankara muharebesine iştirak eylemişse de maiyetindeki asker iha net ederek Timürlenk tarafına geçtiğinden kendisi meydanı harpte kaybolmuş ve Menteşe memaliki Timurlengin istilâsına geçmiştir.

Tekrar Türklere intikali

Kastamanuda Esfendiyar zade Beyazıt beye, daha sonra da Timürlenge iltica eden Menteşe sultanı Sultan Ilyas Timürlenk tarafından tekrar Menteşe sultanlığına iade olunmuş ve oğlu Üveys de beş sene hükümdarlık yapmış ise de 729 senesinde Muradı sani tarafından ikinci defa Osmanlı memleketine ilhak olunmuştur.

Firar vak'ası!

Muradı sani nezdinde rehin olan Sultan Ilyasın ikinci ve üçüncü oğulları Bursadan kaçıp Menteşe memalikine gelmek istemişlerse de yolda yakalanarak Tokat hapishanesine sevkolunmuşlardır! Bunlar hapishane müdirini para ile elde ederek garip bir hile ile kaçmışlardır: Güya altlarına yatak yapmak için büyük bir çuval ot getiriyorlar ve otu boşaltıp çuvalın içine sultan zadelerden biri giriyor ve güya "ot iyi değilmiş,, diye iade olunuyor ve tekrar iyi bir ot getirilmesi rica olunuyor bu defa gelen ot dahi boşaltılarak içine diğer kardeşi giriyor ve yine " ot fena çıktı,, diyerek çuval iade olunuyor. Ve bu suretle her ikisi de kaçıyorlarsa da birisi yollarda öldürülüp diğeri Mısıra firara muvaffak oluyor! Ve bundan sonra da Menteşe hükûmetinin nam ve nişanı kalmıyor!

Saraylar ve mezarlıklar

Karya hükümdarlarının oturdukları hisarın harap duvarları hâlâ mevcuttur. Bu hisarlar üç kat taş üzerinedirler. Hükümdar sarayları önündeki 10 metre irtifaında müzeyyen bir sütun da el'an letafetini muhafaza elyemektedir. Kasabanın garbında ve yer altında şayanı hayret ve şayanı temaşa mezarlar vardır ki bunlar Karya hükümdarlarile erkânı hükûmetin mezarlarıdır. Yedi basamak merdivenle inildikten sonra iki tarafta bu mezarlar müşahede olunur.

Meraklı şeynler

Karya hükümdarları şimdiki Milâsta oturdukları saraydan iki saat uzaktaki tepeye kadar yer altından gizli bir yol yapmışlar ve tepenin etrafında da bir kale kurmuslardır. Bu yol bir baskın veya bir tehlike zuhurunda tepedeki kaleye iltica ve oradan müdafaa eylemeğe mahsus imiş! Bilâhara son hükümdar Rosolos tarafından hükûmet şimdiki Bodrum kalesine naklolunmuş ve orada vefat eylemiştir. Karısı Artemisya ölüyü yakmış ve Rosolos'u nefsinde temlis için küllerini yutmuştur. Artimisya ömrünün nihayetine kadar kocasına müzeyyen bir mezar yaptırmakla meşgul olmuştur. Bu kabrin ankazı elyevm Ingiltere de (Britiş mozeum) dadır. Kocasına karşı olan fartı muhabbetinden dolayı Artemisya namı kadınlar beyninde bir timsali sadakat olarak kabul edilmiştir.!

Ragıp Kemal

At koşuları

Yazlık at yarışlarının üçüncüsü bugün Veli Efendi çayırında ki koşu mahallinde yapılacaktır. Bu koşuya 40 at iştirak edecetkir.

Maliye müsteşarı geliyor

Maliye müsteşarı Ali Rıza Bey bugün ekspresle İstanbula hareket etmiştir.

Lindberg denize indi

NEVYORK, 12 (A.A.) — Bir habere göre Lindberg, Safety - Bay'de denize inmiştir.

Birinci sahifeden geçen yazılar

Iş kadınları dün gittiler

(Başı 1 inci sahifede)

Türk Hanımları,

Dört senedir, bir çok memleket gezdim. Fakat İstanbulunuz kadar güzel hiç bir yer görmedim. Bütün gezdiğim şehirler içinde en çok memleketinizi beğendiğimi söylersem, bunun çok samimî bir ses olduğuna inanınız. Türkiyede bu kadar fazla iş kadını ile karşılaşacağımızı zannetmemiştik. Amerikada on milyon kadın iş hayatına atılmıştır. Bunların ekserisi kazanmak için değil, memleketlerine yardım aşkile bu yolda yürüyorlar.

Birliğimizin yalnız Amerikada 1300 şubesi vardır. Cemiyetimiz üç sene evvel beynelmilel bir şekil aldı. Onaltı memlekette daha şubelerimizi açtık. Yeni Türkiyenin münevver kadınları bize iltihak etmedikçe, birliğimizin bir kolu eksik kalacaktır. Bütün milletleri yakından tanımağa çalışırken, yüksek Türk milleti ile aramızda perde kalsın istemiyoruz.

Türk işçi kadınını da dünyaya neden tanıtmayalım!? Asırlardan beri dünyanın her tarafında kadınlar başka birinin himayesinde yaşamağa alışmışlardır. Hanımlar uyanalım!... Bu bizim için en büyük kusurdur. Biz hakkımızı istersek erkekler vermek için hazırdırlar. Onlar bu hususta çok âlicenaptırlar.

Sevgili Türk kadınları, siz Amerikalıları para canlısı olarak tanıdığınız gibi, bizler de sizi "korkunç, müthiş Türkler,, diye işitmiştik. Fakat buraya geldikten ve sizleri gördükten sonra, bu propagandanın çok bayağı ve çok âdi olduğuna inandık. Sizler korkunç değil, münevver ve munissiniz. Türk kadınını daima sevgi ile hatırlayacağız. Geldiğimiz günden beri bizimle meşgul olan kıymetli matbuatınıza teşekkür ve şükranlarımızı söylemenizi rica ederiz .

Poliste

Kavgayı ayırırken

Galatada Kireç kapısında oturan ahçı Bilâl, Bursalı Şükrü, Adnan vapurunda yağcı Hızır biribirleri ile kavga ederlerken bekçi Ömer aralarına girerek ayırmak istemiş, fakat Hızır tarafından bıçakla elinin parmakları kopartılmıştır. Hızır yakalanmıştır.

Bıçaklı hırsız

Müşi isminde bir ermeni dün Beyoğlunda Keresteci sokağında Hayıkın evine girerek, bir şapka çalmış, kaçarken Hayık arkasından yetişmiş, şapkayı istirdat etmek istemişse de hırsız hamil olduğu bıçakla Hayıkı bacağından yaralayarak kaçmıştır.

Hayık hastaneye nakledilmiş, hırsız yakalanmıştır.

Feci bir aile kavgası

Evvelki gece Galatada Topal Cemil isminde bir adam kayınpederi Rıza ile kavga ederken zevcezi Fatma, biraderi Abdullah, yengesi Fatma hanımlar ayırmak için araya girmişlerdir. Fakat bu müdahale aleyhlerine neticelenmiş, Abdullah ile yengesi Fatma hanım başlarından yaralanmışlar ve züküür hastanesine nakledilmişlerdir.

Kedi yüzünden

Nişantaşında oturan Zeki efendinin kedisi kasap Abdullahın dükkânında etleri yemiş, kasap Abdullah bundan muğber olarak Zeki efendi ile kavga etmiş, neticede ikisi de biribirlerini ağır surette yaralamışlardır.

Doktor
Hafız Cemal
Dahiliye hastalıkları mutahassısı
Cumadan maada hergün öğleden sonra saat (2,30 dan 5 e) kadar İstanbulda Divan yolunda (118) numaralı hususî dairesinde dahilî hastalıkları muayene ve tedavi eder. Telefon: İstanbul 8923

Maarif vekilinin beyanatı

(Başı 1 inci şahifede)

vardır. Fakat bu sene bütçede tahsisatımız olmadığından, maalesef tamiratı yapamıyacağız. Fakat derhal tamiri zaruri olan aksamını tesbit ettirdim. Bunları yaptıracağız.

Kamp

Darülfünun kampına gittim. Fakat gençler yürüyüş talimlerinde oldukları için kendilerile görüşemedim.

Prevantosyon

Hasta muallim ve talebenin tedavi edilmekte olduğu prevantoryomu ziyaret ettim. Hasta muallim ve talebeyi daha iyi şerait altında tedavi için yeni bazı tesisata lüzum vardır. Burada münasip bir pavyon tahsis edilerek, verem dispanseri haline getirmek bizim için çok faydalı olacaktır. Bu pavyonun tesisi cihetini ehemmiyetle tetkik ettiriyorum. Biz talebe ve muallim arkadaşları uzun müddet diğer sanatoryom kapılarında bekletemeyiz. Arkadaşların sür'atle vazifeye avdetleri lâzımdir. Istanbul prevantoryomunun şimdi yaptığı hizmet şayanı memnuniyettir. Ayda 3—4 kilo kazanan neşeli ve sıhhatlı arkadaşlara rasgeldim. Yalnız burada su tesisatı noksandır. Bol suya ihtiyaç olduğundan bunun sür'atle ikmaline çalışacağız.

Mektepler açılınca

Mektepler açılıp talebe ve muallimler tedrisata başladığı vakit memleket dahilinde umumî bir teftiş yapacağım. Tabiî bu teftiş kısım kısım olacaktır. Talebeyi ve muallimi yakından ve ders başında görmek istiyorum. Yeniden mektep açılması mevzuu bahis değildir Fakat keyfiyet itibarile yükseltmeğe bütün gayretimizle çalışıyoruz. Fakat kat'i bir ihtiyaç görür ve çaresini de bulursak bilhassa memleketin çok ihtiyacı olduğu orta mektep açmak arzu ederiz.

Ankara darülfünunu

Ankarada şimdilik bir darülfünun tesisi mevzuu bahis değildir.

İlk mektep muallimleri

İlk mektep muallimlerinin tekaüdiyeleri hakkındaki kanun lâyihası hey'eti vekileye takdim edilmişti. Şimdi maliye vekâletinde tetkik edilmektedir. Teşrinisanide meclise sevkedilecektir.

Rasim Âli Bey

Biliyorsunuz ki, Rasim Âli Beyi Tıp fakültesi istememiş ve hocalıktan ihracına karar vermişti. Kendisi hem vekâlete hem de Şurayı devlete müracaat etti. Şurayı devlette vaziyetin ne safhada olduğunu bilmiyorum. Fakat vekâlet vaziyeti tetkik etmiş ve bu hususta darülfünun emanetinden bazı malûmat ve izahat istemişti. Darülfünun emaneti vekâletin bu süallerine henüz cevap göndermemiştir.

Darülfünun ıslâhatı

Hükûmet bütçeye darülfünunda yeni teşkilât ve ıslahat için 10 bin lira tahsisat koymuştur. Darülfünun için asrî teşkilât ve tekemmül esasları ihzar edilecektir. Bu hususta hükûmete salâhiyet verilmiştir. Tahsisat da bu seneki bütçeye konduğu için ıslahat bu sene başlanacak demektir.

Bu, tabii Avrupadan mutahassıs celbi ile mümkün olacaktır. Fakat gelecek olan mutahassıslar hey'et halinde mi, yoksa bir kişi mi olduğunu ve ıslahatın ne şekilde yapılacağını henüz bilmiyorum. Bunları kanun tayin edecektir.

Istanbulda bulunmaktan bilistifade yerli mallar sergisini de gezdim. Geçen seneye nispetle çok mükemmel buldum. Yalnız daha bazı yerli mallar yapan fabrika ve müessesele rin iştirak etmediğini öğrendim. Gelecek sene her halde bunlar da iştirak ederler."

Vekil B. pazar günü Ankaraya avdet edecektir.

Mübadele

Muhtelit mübadele komisyonu dün öğleden evvel heyeti umumiye halinde içtima ederek büro raporları etrafında müzakerelerde bulunmuştur. Muhtelit mübadele komisyonunun üç aya kadar ikmali mesai edeceği hakkındaki haberler biraz mevsimsiz addedilmekte ve mu allâkta olan meselelerin halli için daha bir müddet komisyonun çalışması lâzım geleceği kanaati vardır .

Ankaradan Mektup

(Başı 1 inci sahifede)

dedini, memleketin içtimaî hayatını rahnedar etmeden, makul ve muayyen bir sistem dahilinde askarî hadde indirmek, diğeri de memurin kanununun malî hükümleri ile tekaüt kanununun devlet bütçesi üzerinde yaptığı malî tazyik hakkında tetkikatta bulunmak.

Hükûmetin 1930 senesi zarfında memur lehine yaptığı icraat meyanında belli başlı bir eser halinde göze çarpan askerî ve mülkî tekaüt kanunu itiraf olunmak lâzımdır ki eski tekaüt kanununa nisbetle devlete büyük yükler tahmil eden bir kanundur. Bu kanun yalnız memurların ve evvelce kesilmekte olan tekaüt aidatı usulünü kaldırmadı. Aynı zamanda tekaüt olan bir memurun ihtiyar yaşında da müreffeh denecek derecede yaşayabilmesini temin etti. Eski tekaüt kanunu ile Bakılinin bir Sadrazamı ancak yetmiş lira tekaüt maaşı alabilirken cümhuriyet hükûmeti bu mikdarı iki mislinden fazlaya iblâğ etti. Dün bir Sadrazama verilen tekaüt maaşını bugün cümhuriyet yedinci derece üzerinden tekaüt olan bir memuruna veriyor...

Büyük Millet meclisi memur lehine tanzim edilen bu kanunda hazine lehine ancak bir esas kabul etmiştir. O da yetim kız çocukların yirmi beş yaşını doldurdukları zaman maaşlarının kesilmesi esasıdır ki, bu da memurlara temin edilmiş bulunan imtiyazların hazineye yaptığı tesirlere hiç bir zaman tekabül etmez.....

Onun içindir ki hükûmet ergeç bütçe encümeninin bu sene ki mazbatasında ehemmiyetle işaret ettiği gibi bütçeye ağır yükler tahmil eden bazı hususî kanunları bir defa daha gözden geçirmek zarureti karşısındadır.

186 milyon liralık bütçemizde, tekaüt, eytam ve eramil maaşları ve otuz sene hizmet etmiş olan memurlara verilecek ikramiyeler 14 milyondan fazla ya baliğ olmaktadır. Bu mikdarın seneler geçtikçe kabaracağına şüphe yoktur.

Bu işlerle yakından uğraşan mütehassıslar devleti bu gün kurtarmak için ortaya çok münasip ve cazip bir fikir atmaktadırlar.

Memurları sigorta ettirmek

Devletin kefalet edebileceği herhangi bir sigorta şirketi ve ya şirketleri bu işi memnuniyetle deruhte ederler. Hükûmet bir program dairesinde bugüne kadar olan taahhütlerini muayyen bir müddet zarfında tasfiye eder, mütekaitlerle, eytam ve eramille olan alâkasını keser. Bundan sonrası için ise devlet ne memurdan tekaüt aidatı alır, ne de ona muayyen hizmet senelerine mukabil bir borçlu mevkiinde kalır. Memur hizmete girerken bilir ki her ay maaşından sigorta şirketine yüzde şu kadar nisbette para tediye edecektir. Ve bu parası maaşından kesilmek üzere devletin mürakabesi altında sigorta şirketine yatırılacaktır. Yirmi sene, otuz sene, veya kırk sene sonra da kendisinin birikmiş şu kadar parası olacaktır. Kendisi daha evvel vefat edecek olursa varislerinin eline şu mikdarda para geçebilecektir. Daha sonra şunu da bilecektir ki, ne bir sıkıntılı devir olup ta maaş alamamak tehlikesine düşmeyecek, ne buhranlı bir seneye rastgelip te geliri tenakus etmeyecek, ne de meselâ bir 520 numaralı kanun çıkıp ta kendisinin, karısının ve çocuklarının yegâne istinatgâhı bulunan tekaüt maaşı, eline beş on kuruş verilmek suretile kesilmeyecek!

Memurlar için ihdası elzem görülen bu sigorta usulü hakkında diğer bir yazımda tafsilât vereceğim.

Mecdi Sadreddin

Hasta bakıcı aranıyor

İstanbul Belediyesinden: Cerrahpaşa Hastanesine 35 lira ücretle hasta bakıcı hanımlara lüzum vardır. Talip olanların sertebabete müracaatı.

Milliyet Matbaası
Nefis ve Seri Surette
Hernevi evrakı matbua tab'ını deruhte eder. Notere ait bilcümle evrak, mektupluk kâğıt zarf, kart vizit, muhtıra, Reçete ve faturalar renkli olarak el ve divar ilânları yapılır. Fiatlar mutedildir.
Adres: Ankara caddesi dairei mahsusa Telefon 24311/2/3

İrtihal — Cide kumandanlığından mütekait merhum Kaymakam Hacı Mehmet Halit Beyin refikası ve Seyrisefain idaresi levazım kömür su kısmı âmiri Hamza Beyin valdesi Hacı Hatice Hanımefendi vefat etmiştir. Cenazesi bugün Kdaıköyünde Kireç sokağındaki hanesinden kaldırılarak ailesi makberesine defnolunacaktır. Allah rahmet eylesin.

SEYRİSEFAİN
Merkez acenta: Galata Köprü başı B. 2362. Şube A. Sirkeci Mühürdar zade han 2. 2740
İZMİR SÜR'AT POSTASI
GÜL CEMAL 16 Ağustos Pazar 14,30 da Galata rıhtımından kalkacaktır.

230 tane kurşuni renkte caket pantalon münakaşa ile satın alınacaktır.
Teminat % 10 dur.
İhale 17-8-931 saat 16,30.

YELKENCİ VAPURLARI
KARADENİZ POSTASI
Erzurum vapuru 19 Ağustos
ÇARŞAMBA
günü akşamı Sirkeci rıhtımından hareketle (Zonguldak, İnebolu, Evrenye, Samsun, Ordu, Giresun, Trabzon, Sürmene ve Rize)ye azimet ve avdet edecektir.
Fazla tafsilât için Sirkeci Yelkenci hanındaki acenteliğine müracaat.
Tel. 21515

SOÇETA İTALYANA Dİ SERVETSİ MARİTİMİ
KONSTANTİONOPOLİ vapuru 16 Ağustos Pazar (Burgaz, Varna, Köstence, Novorosisk, Batum, Trabzon ve Samsun) a gidecektir.
FEDE vapuru 17 Ağustos Pazartesi (Napoli, Marsilya ve Cenova)ya gidecektir.
ITALYA vapuru 18 Ağustos Salı (Sitmar Levant Ekspres) olarak (Pire, Napoli, Marsilya ve Cenova) ya gidecektir.
UMBRİA vapuru 20 Ağustos Perşembe (Rodos, Mersin, İskenderon, Trablus, Beyrut, Kayfa, İskenderiye, Mesina, Napoli ve Cenova) ya gidecektir.
Tafsilât için Galatada Merkez Rıhtım hanımma umumî acentesine müracaat. Tel: Beyoğlu 771-722 veya Beyoğlunda Pera Palas altında Natta Nasyonal Türkiş Türist acentaiye Telefon Beyoğlu 3599yahut Istanbulda Eminönünde İzmir sokağında 8 numarada acente vekiline müracaat. Tel. İstanbul 776.

İstanbul birinci iflâs memurluğundan:

Müflis Madam Marika Foskolo iflâs masasına müracaatla kaytlarını talep eden alacaklıların tahkiki düyun neticesini mübeyyin sıra defteri tanzim ve askiya konmuştur. Müflis Alacaklılarına karşı konkordato teklif etmiştir. Muamelâtı iflâsiyenin tetkiki ve teklifin müzakeresi için ikinci alacaklılar toplanmasına karar verilmiştir. 5 Eylûl 931 tarihine müsadif Cumartesi günü saat 13 buçukta alacaklıların Adliye sarayında vaki birinci iflâs idaresi toplanma salonunda hazır bulunmaları ilân olunur.

3 üncü Kolordu ilânları

K. O. Kıtaatı ve müessesat ihtiyacı için 200,000 kuru ot kapalı zarf usulile 25-8-931 Ta. de saat 16 da ihalesi icra kılınacaktır.

Taliplerin şartnamelerini görmek üzere her gün öyleden evvel komisyonumuza ve münakaşaya iştirak etmek üzere de yevmi mezkûrda K. O. SA. AL. KO. müracaatları ilân olunur. (113).

* * *

3. K. O. kıtaat ve müessesat ihtiyacı için 163,000 kilo kuru ot kapalı zarf usulile 23-8-931 Ta. de saat 15 de ihalesi icra kılınacaktır.

Taliplerin şartnamelerini görmek üzere her gün öyleden evvel komisyonumuza ve münakaşaya iştirak etmek üzere de yevmi mezkûrda K. O. SA. AL. müracaatları ilân olunur. (114).

* * *

Ankaradaki kıtaat ve müessesat için aşağıda yazılı eşya kapalı zarf usulile alınacaktır. Taliplerin şartnamelerini görmek için Ankara Merkez SA. AL. komisyonuna müracaatları ilân olunur. (174)

43072 Met. Yerli fabrikalar mamulâtı ekmek torbalık bez 3-9-931 saat 15 te Ankara Merkez SA. AL. KO.

* * *

Ankara Merkez kıtaat ve müessesatı için aşağıda yazılı eşya kapalı zarf usulile alınacaktır. Taliplerin şartnamelerini görmek için Ankara Merkez SA. AL. komisyonumuza müracaatları ilân olunur. (175).

8065 K. Yerli fabrika mamûlâtı çoraplık pamuk ipliği 5-9-931 saat 15 te Ankara Merkez SA. AL. KO.

Musevi Lisesi
Beyoğlu - Kumbaracı Sokak İkmal imtihanlarına 1 Eylül ve tedrisata 14 Eylûlde başlanacaktır.
Kayıt muamelâtı 17 Ağustosdan itibaren Cuma ve Cumartesinden maada her gün icra olunacaktır.
Müdiriyet

İstanbul birinci iflâs memurluğundan:

Müflis Tayihman biraderlere ait Galatada Abdullah Ef. Lokantası ittisalinde 53 No. lı mağazadaki kumaşlar Raflar, Vitrinler ve tezgâhlar ve kasa ve tesisatı saire 17-18 Ağustos 931 Pazartesi ve Salı günleri saat 13 den 14 de itibaren akşam saat 18 ze kadar açık arttırma ile satılacağından talip olanların mürcaaatları ilân olunur.

VİZE
Hayvan ve Emtia panayırı
Vize Belediyesinden:
Her sene olduğu gibi 24 Ağustosta açılacak ve bir hafta devam edecektir. Gelecek tüccar ve esnafa her türlü tesheilâtın gösterileceği ilân olunur.

Gayrimübadiller Takdiri Kıymet Komisyonu Riyasetinden

(Bono talimatı)

4 nisan 928 tarihli kanuna merbut haziran 928 tarihli talimatnameye müstenit (Bono talimatı)

1 — Haziran 928 tarihli talimatnamedeki eşkâle göre istihkakları tayin olunan gayrimübadil Türklere Maliye Vekâletince bono verilir.

2 — Bu bonolar hâmiline ait ve kıymeti üzerlerinde yazılıdır. Bu itibarla hak sahipleri tarafından istimal olunabileceği gibi eşhas ve müessesata da devr ve ferağ olunabilir.

3 — Bono hamilleri, Türkiyede Yunanlılardan kalan emvalin ve Maliye Vekâletince 1771 No. lu kanuna müsteniden mübadil emvalinden irae olunacak malların satışına iştirak ve bedellerini bonolarile tediye ve mahsup ettirirler.

4 — Bonolar küsüratı ihtiva etmiyerek yüz, beş yüz, bin,on bin liralık olarak ihzar ve merkez veya İstanbulda alâkadarlara tevzi edilir. Faize tabi değildir. Ve ziyar halinde yenisi verilemez.

5 — İstihkak sahibi Türkler veya resmî vekilleri gayrimübadil vesikasını ve komisyonlarm verdiği mazbatayı ibraz ve hüviyetlerini isbat ederek koçanını imza mukabilinde bonoyu teselüm ederler.

6 — Birden ziyade hak sahibine ait mazbatalarda müharrer istihkak alâkadarların muvafakati halinde tefrik edilmeksizin mazbata yekûnu üzerinden, eski halde selâhiyettar mahakimce verilecek ilâma müsteniden tayin olunacak nisbet ve miktar dahilinde olarak bonoya raptedilir.

7 — Ekseriyeti Ziraat Bankasınca idare edilmekte olan emval banka şubeleri marifetile ve peşin bedel ile satılır. Muhammen kıymeti beş bin liraya kadar olanların ihalesi aleni müzayede ile ve daha fazla kıymette bulunanları kapalı zarfladır.

8 — Bedeli yirmi bin lirayı geçen emvalin ihalesinde hazinenin muvafakati alınır.

9 — Müzayedeye iştirak edip uhtesine mal ihale edilenler bonolarını bank şubesine tevdi ederler Bedelleri bankaca tutulacak hesabı mahsusuna kayıt ve malin bedeline mahsubu icra edildikten sonra zımbalanarak on beş günde bir irsaliye ile banka idarei umumiyesine gönderilir.

10 — Bunlardan hazinece idare edilmekte olan emvalin satışı mevcut satış komisyonlarınca usulen icra edilir. Ve bu malları satın alanlara ait bonolar bütçe hesabına ve esas defterin ekarıştırılmıyarak muhasebede tutulacak hususî bir deftere kayt ve malin bedeline mahsubu icra edildikten sonra zımbalanarak ay gayelerinde bir irsaliye ile hazineye hususî kalem gönderilir.

Maliyece satılacak emval 22 Nisan 931 tarih 10823-76 No. lu tahriratı umumiyenin 6 ıncı maddesinde gösterilen mallardan bir kısmıdır.

11 — Banka idarei merkeziyesinde satış mukabilinde toplanan bonolar her ay gayesinde Maliye Vekâletine tevdi olunarak koçanlarile tatbik ve hesabı mahsusta cemolunur.

12 — Bono hamilleri yüz liradan noksan olan küsuratı satışlarda nakten tediye ederler.

13 — Haziran 928 tarihli talimatnamenin 11 inci maddesi veçhile istihkak nisbetini tayin ve buna ait tedbirleri ittihaz Maliye Vekâletine aittir.

1 — Maliye Vekâleti Celilesince ihzar ve irsal edilmiş olan bono talimatı yukarda yazılmıştır.

2 — Işbu talimat dairesinde verilecek bonoların nispeti gayrimübadillerin taahkkuk eden istihkaklarının şimdilik yüzde yirmisidir.

3 — Bono tevziatına evvelâ arazi ashabından başlanacak ve takdiri kıymet işleri tekemmül eden musakkafat sahiplerine yapılacak tevziat bunu takip edecektir.

4 — Evvelce yapılan tevziatta fazla mehuzatı olanların fazla aldıkları mebalig bono istihkaklarından tevkif ve mahsup olunacaktır.

5 — Tahmin heyetlerince yapılmış olan masarif mahallen takdiri kıymet talebinde bulunmuş olanların istihkaklarından mahsup olunacaktır.

6 — Tevziata ne gün başlanacağı bu günlerde ayrıca ilân edilecektir.

Zonguldak Baytar Müdürlüğünden

Damızlık Aygır deposu hayvanatı için muktazi (11,520) kilo yulaf (11,520) kilo ot (5000) kilo saman (400) kilo kepek (300) kilo kuru üzüm ve (22) kilo tuzun 19 ağustos 931 tarihine müsadif çarşamba günü Encümeni Vilâyetçe ihalesi icra kılınmak üzere münakasaya çıkarılmıştır. Numunelerini görmek ve tafsilât almak isteyen taliplerin Encümeni Vilâyete ve Baytar Dairesine müracaat etmeleri ilân olunur.

Jandarma imalâthanesi müdürlüğünden:

1 — Kilitbahirde 10 No. lı Jandarma mektebi efradının 1-9-931 tarihinden 31-8-932 tarihine kadar ihtiyacı olan(165000) kilo birinci nevi ekmek 14-8-931 tarihinden itibaren 20 gün müddetle ve kapalı zarfla münakasaya konulmuştur.

2 — Teslim mahalli Kilitbahirde mektep karargâhıdır.

3 — İhale 3-9-931 Perşembe günü saat on dokuzda Çanakkale hükûmet dairesinde icra edilecektir.

4 — Şartnameler mektep karargâhındadır. Taliplerin (1102) lira teminat parasile müracaatları

SAFİYE HANIM

Küçük Çiftlik Parkındaki saz heyetine iştirak etmektedir.

Istanbul ithalât gümrüğü müdiriyetinden:

Adet	Cinsi	Marka	Numara
1	Paket	0	0
1	„	0	0
1	Bağ	0	0
1	Paket	0	0
1	Adet	0	0
1	Kutu	0	0
1	Paket	0	0
1	Paket	L S	5151
1	Paket	0	0
1	Paket	adres	0
1	Sandıkça	602f	0
2	Paket	0	0
1	Adet	0	0
1	Sandıkça	0	0
1	Sandık	6390	0
1	Sandık	adre	0
1	Sandık	S	0
1	Paket	0	0
1	Sandık	0	0
1	Çuval	0	0
1	Kap	0	0
1	Kap	0	0
1	Kap	0	0
1	Sandık	89181	0
1	Paket	0	0
1	Sepet	0	0
1	Bidon	0	0
5	Sandık	0	1/5
1	Parça	0	0
1	Çuval	0	0
1	Denk	L O N	5898
1	Adet	0	0
1	Çuval	0	0
1	Kap	0	0
1	Balut	18665	29
1	Balut	0	0
1	Paket	İ M	0
1	Sandık	C	3111
1	Paket	0	0
3	Parça	0	0
1	Paket	M M	100
1	Sandıkça	0	0
1	Sandıkça	J B C	107
1	Paket	0	0
1	Paket	0	0
1	Paket	0	0
1	Paket	0	0
1	Paket	0	0
81	Sandık	0	0
14	Şişe	0	0
2	Parca	0	0
152			

Cinsi eşya	M.	K.	G.
Sun'i ipek örme çeket			80
Çocuk elbisesi	1		50
Eczayı tıbbiye			670
Ipek fiyango			170
Çalğı (Üt)			0
Kaba çorap	1		750
Çeket ve çorap			780
Lâstik ayakkabı	1		200
Selloyit tarak ve toka			100
Matbu mukavva	4		900
Motor aksamı	3		700
Kadın şapkası	26 adet		
Hzaran sandalya	3		400
Gramofon plağı			450
Yangın söndürme alâtı	13		800
Likör esansı	10		100
Dolu sinema filmi	26		200
Mayo ve don			770
Mayi ecza	11		800
Defne çiçeği	30		0
Mukavva lokomotif resmi	18		0
Ağaç pençere kanadı	16		0
Kırık mahfaza parçaları	11		500
Demir motör parçaları	40		0
Çelik çubuk	2		600
Muhtelif mum çiçek	20		0
Ecza	20		0
Tayyare motör aksamı	213		0
Tayyare motörü	141		0
Hurda bakır mermi kovanı	31		0
Yün askeri elbise	12		0
Radyo	14		500
Zati eşya	10		0
Zati	7		800
İepk mensucat	10		600
Müstamel lâstik tekerlek	4		800
Şekersiz pişküvi	5		200
Kâğıt zarf ve kataloğ	2		400
Yaprak boya	13		870
Radyo aksamı	1		500
Kadın şapkası			70
Gramofon plâğı			620
Ecza			600
Kymetsiz mensucat parçaları ve şarpe	3		70
Kadın şapkası	21 adet		
Yün ve sun'i ipekliği	1		700
Kataloğ			420
Saç suyu			650
Yazı mürekkebi	2900		000
Ecza Gümrüksüz satılacaktır.			
Vagon ray makines'			

Yukarda yazılı 152 kalem eşya şehre ithal suretile 15-8-931 tarihinden itibaren İstanbul İthalât Gümrüğü satış ambarında bilmüzayede satılacağı ilân olunur.

Devlet Demiryolları idaresi ilânları

H P. Mağazasında mevcut takriben 40000 adet boş çimento çuvalları müzayedeye vazedilmiştir. Müzayede 17-8-931 tarihine müsadif pazartesi günü saat 10 da icra olunacaktır. Talip olanların bu bapta şeraiti anlamak üzere her gün Haydarpaşa mağazasına müracaat edebilecekleri ve yevmi mezkûrda da müzayedeye iştirak eyleyebilecekleri ilân olunur.

* * *

İdaremiz için pazarlıkla satın alınacak (29) kalem koyun derişi. hırdavat demir, elektrik, malzemesi, madenî katran, toz nişadır ve saire gibi muhtelifülcins malzemenin pazarlığı 17-8-931 tarihine müsadif pazartesi günü icra kılınacaktır. Bu baptaki müfredat listesi mağaza dahiline asılmıştır. Taliplerin yevmi mezkûrda saat 9 dan 11.30 kadar isbatı vücut etmeleri ve tahriren fiat vermeleri, pazarlığa arzolunan malzemeden numune gelmesi icap edenlerin numunelerini beraber getirmesi numunesiz vukubulacak teklifatın kabûl edilmeyeceği ilân olunur.

Ticaref Müdiriyeti Umumiyesinden:

Ecnebî Anonim ve sermayesi eshama münkasem şirketler hakkındaki 30 Teşrinisani 330 tarihli kanun ahkâmına tevfikan Türkiyede ifayı muameleye mezun kılınan müseccel ecnebi şirketlerinden Alman tabiiyetini haiz (Döyçe Levant Linye) nam vapur şirketinin Türkiye vekilleri bulunan Jak Laster, Josef Zilberman ve Ceymis Çarls Con Kampel efendilerden Ceymis Çarls Kampel efendinin bu kere Türkiyeyi terk eylediği cihetle bundan sonra vekâletinin hükmü kalmadığı ve diğer vekillerin kemakân ifayı vazifeye devam edecekleri şirket tarafından verilen bu istid'anamede bildirilmiş ve keyfiyet bittetkik muvafık görülmüş olmakla ilân olunur.

İstanbul Beşinci İcra Memuriğundan:

Avukat Dimitri ef. nin Diyonis Vlahyoti ef. zimmetinde alacağı olan mebaliğin te'mini istifasi için mahcuz olup Beyoğlunda Hüseyinağa mahallesinde İmam Sokağında eski 10,10 mükerrer, yeni 12,14 No. lu tahtında kârğir dükkânı müştemil ve tamamına (29725) lira kıymet takdir edilen maadükkân bir bap apartımanın nısıf hissesi ile yine tammamına (64000) lira kıymet takdir edilen ve Galatada Şahkulu mahallesinde Caddeikebir ve Cerrah sokağında kâin bulunan atik dört defa mükerrer (1) ve 552-550 eski ve 490,492,494 ve 1 ilâ 9 yeni No. larla mürakkam ve tahtında sekiz bap mağazayi müştemil (Barnatan) hani namile maruf kârgir diğer bir bap, mağazalar müştemil apartımanın nissif hissesi ve altındaki dükkânlardan 3 No. lu berber gediğinden münkalip dükkân mahallinin Oniki hisse itibarile Beşbuçuk hissesi açık erttırmaya vazedilmiş olup 22-8-931 tarihinde şartnamesi divanhaneye tâlik edilerek 16 Eylül 1931 tarihine müsadif Çarşamba günü saat 14 ten 17 yekadar Beyoğlundaki İstanbul Beşinci İcra dairesinde açık arttırma ile satılacaktır. Arttırmaya iştirak için yüzde 10 teminat akçesi alınır. Müterakim vergi ve Belediye rusumu ve vakif icareleri müşteriye aittir. Hakları Tapu sicillarile sabit olmıyan ipotekli alacaklılar ile diğer alâkadarların ve irtifak hakkı sahiplerinin bu haklarını ve hususile faiz ve masarife ait iddialarını ilân tarihinden itibaren 20 gün zarfında evrakı müspitelerile bildirmeleri lâzımdır. Aksi takdirde hakları Tapu sicillerile sabit olmıyanlar satış bedelinde paylaşmasından hariç kalırlar. Alâkadarların Yeni İcra ve İflâs Kanununun 119ncü maddesi hükmüne göre tevfiki hareket etmeleri ve daha fazla malûmat ve tafsilât almak isteyenlerin 930/4316 Dosya No. su ile memuriyetimize müracaatları ilân olunur.

İstanbul Dördüncü İcra memurluğundan:

Temamına 6100) lira kıymet takdir edilen Eyüp topçilar malesinin Rami kışlası caddesinde âtik(5-5-5) mükerrer cedit 76-78-72-74 No. larla mürakkam tahminen 17 dönüm terbiinde meyveli ve meyvesiz ağaçlarla müzeyyen mezru arazi dahilinde Değirmen binası (derunundaki alâtı edevat hariçdir) ile mabagçe birbap Köşk taş ahır ve diğer ahır ve kömes ve incirlik caddesine nazır harap karkır matbak ve ahşap samanlığın temamı 48 sehim itibarile 23 sehmi ve yine temamı 1050 lira kıymet takdir edilen Eyüpte Topçilar mahallesinin Bayram Paşa mevkiinde 38 rakamı ebvaplı 35 dönüm terbiinde tarlanın temamı 36 Hisse itibarile 16 hissesi ve yine temamı 2100 lira kıymet takdir edilen Eyüpta Topçilar mahallesinin Bayram Paşa mevkiinde 57 Rakam ebvaplı tahminen 70 dönüm terbiinde tarlanınyarısı açık artırmaya vaz edilmiş olup 29-8-931 tarihinde şartnameleri Divan haneye tâlik edilerek 19 Eylûl 931 tarihine müsadif cumartesi günü saat 14 den 16 ya kadar İstanbul Dördüncü icra dairesinden açık artırma süretile satılacaktır artırmaya iştirak için yüzde yedi pey akçası alınır müterakım vergi belediye Vakıf icaresi müşteriye aittir Hakları Tapo' sicillerile sabit olmıyan İpotekli alacaklılar ile diğer alâkadaranın ve irtifak hakkı sahiplerinin bu haklarını ve hususile faiz ve masarife dair olan iddialarını ilân tarihinden itibaren 20 gün içinde evrâkı müsbitelerile bildirmeleri lâzımdır aksi halde hakkları Tapo sicillerile sabit olmıyanlar satış beedlinin paylamasından hariç kalırlar alâkadarların icra ve iflâs kanunun 119 cı maddesi hükmune göre tevfiki hareket etmeleri ve daha fazla malûmat almak isteyenlerin 930/410 No sile memuriyetimize müracaatları ilân olunur.

ZAYİ — Galata İthalât Gümrüğünden 5379 numero ve 23/7/931 tarihli beyanname ile 175 balya muşamba için alınan 230701 numerolu resmi gümrük makpuzu mağazamızda vukubulan yangında zayi olmuştur. Yenisi alınacağından hükmü yoktur.

Fıncancılarda Salti ve Franko

Istanbul Belediyesi ilânları

Otomobil tamircilerin nazarı dikkatine

Zabıtai Belediye talimatnamesinin 9 uncu maddesine fıkra atiye tenzil edilmiş olmakla müeddasına nazaran hareket olunması alâkadarana ilân olunur.

(Lâstik ve sair her türlü tamir vesilesile otomobil ve kamyonların tamirci dükkânları önünde durmaları memnudur.

Tamiri lâzım gelen otomobil ve kamyonların tamamen tamirhanenin içine girmeleri mecburidir. İçine kamyon ve otomobillerin girmesine müsait olmıyan bu kabul tamirheneler altı ay sonra seddolunacak ve müstecirlerin musaddak kontratları varsa müddetin hitamına tâlik olunacaktır.

Yeniden açılacak bu kabil tamirhanelerin küşadından evvel Belediye şubelerince tetkik ve muayene edilerek Belediye kanununun 15 inci maddesinin 10, 13, 19 uncu fıkraları hükümlerine muvafık şeraiti havi olmıyan yerlerin küşadına ruhsat verilmiyecektir.

* * *

Çırçır yangın yerinde 57 inci adada Hasan Bey mahallesinde 2,07 metro yüzünde 12,50 metro murabbaındaki 68 numaralı arsanın metro murabbaına 6 lira kıymet takdir olunarak açık müzayedeye konmuştur. Taliplerin şartnameyi görmek için her gün Levazım müdürlüğüne müzayedeye girmek için 6 lira teminat akçelerile beraber ihale günü olan 7-9-931 Pazartesi günü saat on beşe kadar Encümeni daimiye müracaatleri.

Jandarma imalâthanesi müdürlüğünden:

Nümunesi imalâthanede mevcut köşebent demir karyolalardan kırk adet pazarlıkla alınacaktır. Taliplerin 15-8-931 cumartesi günü saat 15 te Gedikpaşada Jandarma İmalâthnesine müracaatları

Jandarma imalâthanesi müdürlüğünden:

8415 adet kapudun pazarlığı yapılacaktır. Taliplerin 15-8-931 cumartesi günü saat 16 da Gedikpaşa Jandarma İmalâthanesine müracaatları.

Defterdarlık İlânları

Satılık ev hissesi, 5/9, Boracı sokağı, Yeni Mahalle, Sarıyer bir tarafı Rali Hanım evi ve bir tarafı Balıkçı Kosti evi ve bir tarafı Vasilâki evi ön tarafı yol ile çevrilmiş maa bodrum üç katta üç oda, Taşlık, Kömürlük, Mutfak, bir helâyı havi ahşap evin 24 hissede 14 hissesi satılıktır. Mezkûr hissenin bedeli peşinen verilmek şartile tahmin edilen kıymeti 235 liradır. Satış açık arttırma, 25-8-931 Salı günü saat onbeşte Defterdarlıkta. (M - 344)

* * *

Büyükçamlıcadaki setler kahvesi kiraya veriliyor. Numara 28-32, Çamlıca caddesi Kısıklı. Kira müddeti 3 sene, senelik kirası 800 lira, kiralamak açık artırma, 6 Eylûl 931 pazar saat 15 Defterdarlıkta (M - 75).

Emlâk ve Eytam Bankası ilânları

Pazarlıkla satılık emlâk

Esas No.	Mevkii ve Nevi
138	Büyükada Nizamda Seferoğlu köşkleri
162	Beyoğlu Nişantası ma müştemilât Ekmek Fabrikası.
164	Galatada Ömerabit hanına giden sokakta 16-18-20-21 numaralı eski Bahriye Lokantası binası.
170	Şişli-Büyükdere caddesi 401 numaralı Garaj.

Balâda muharrer emlâk bedelleri peşinen veya mukassaten tesviye edilmek şartile ve pazarlıkla satılacağından taliplerin 29-8-931 Cumartesi günü saat onaltıda Şubemize müracaatleri.

Bahriye Sevkiyat müdiriyetinden:

Tamire muhtaç Benz ve Mersedes markalı iki adet binek otomobili.

Tamire muhtaç Dayimler marka bir adet kamyon.

Yukarda cins ve nev'i gösterilen otomobiller 1 Eylûl 931 salı günü saat 10 da müzayedei aleniye ile satılıcağından talip olanların dipozito akçesini müstashiben Kasımpaşada Bahriye Sevkiyat müdiriyetinde müteşekkil komisyonu mahsusuna müracaat etmeleri ilân olunur.

Istanbul Evkaf müdirliğinden:

Üsküdarda Selimiye camii kurşun ve saire ameliyatının tamir ve tecdidi (8 Ağustos 931) tarihinden itibaren (29 Ağustos 931) tarihine kadar yirmi gün müddetle ve kapalı zarf usulile münakasaya vaz edilmiştir. Taliplerin şeraiti anlamak üzere her gün öyleden sonra İstanbul Evkaf Heyeti fenniyesine ve ihale tarihi olan (29 Ağustos 931) Cumartesi günü saat on dörtte İdare Encümenine müracaatları.

Akyazı Kereste Fabrikaları Müdürlüğünden:

Akyazı Kereste fabrikasının anbarlarında mevcut muhtelifülcins 2500 M. Mikâp mamul kerestenin Fabrika anbarlarından Adapazarı istasyonuna nakliyesi kapalı zarf usulile münakasaya vaz edilmiştir, Talip olanların % 7,5 pey akçesi olan 656 liranın veya bu kıymette Banka mektubunu hâmilen yevmi ihale olan 20-8-931 tarih perşembe günü saat 14 te Adapazarı Maliye dairesindeki komisyonu mahsusuna müracaatları ve şeraitini anlamak ve daha fazla tafsilâta vakıf olmak arzu edenlerin Akyazıda Fabrika Müdüriyetile Adapazarında Belediye Dairesine müracaatları ilân olunur.

(Gasson) un **İDEAL BÜRO** sunu milliyet matbaası ve kitapçılarda arayınız

SİVRİSİNEKLER kuvvetinizi azaltır, sinirlerinizi yıpratır, ve gerek çalışma ve gerekse istirahat zamanlarınızı ihlâl ederler. Bu müziç ve ekseriya tehlikeli mahlûkları asla yaşatmamalıdır. Flit püskürtünüz.

Flit, sinek, sivrisinek, pire, karınca, güve, tahtakurusu gibi haşaratı ve bunların tohumlarını imha eder. Haşaratı öldürür fakat insanlara aslâ zararı yoktur. Kullanılması kolaydır. Leke yapmaz. Flit'i diğer haşarat imha edici eczalarla teşviq etmeyiniz. Siyah kuşaklı sarı tenekeler üzerinde asker markasını isteyiniz.

FLİT PÜSKÜRTÜNÜZ

FLIT

Azami istifadenizi temin etmek maksadile Flit, yalnız mühürlü tenekelerde satılmaktadır

Umumi Deposu: J. BERT ve ŞÜREKÂSI İstanbul - Galata Voyvoda Han

Yeni çıkan alâ BAHÇE

BOMONTİ RAKISI

Tecrübe ediniz. Emsali arasında bu nefasette hiç bir rakı yoktur

Kilosu 200 Kuruştur.

150,	250,	300,	500,	1000	gramlık şişelerde
30	50	60	100	200	kuruşa satılıyor

Her yerde arayınız

Isparta vilâyeti daimî encümeninden:

1 — Bedeli keşfi altı bin iki yüz altmış bir lira altmış beş kuruştan ibaret Ispartakule Önü-Iğridir arasında müceddeten yapılacak beş menfezle tabelyaları beton armeye tahvil olunacak diğer beş menfez ve köprülerin inzası kapalı zarf usulile münakasaya konuldu.

2 — Kapalı zarf usulile münasaya iştirak edecekler erbabı vukuftan olduklarına dair Nafia dairelerinden muta şehadetname ve Ticaret Odası vesikalarını ve sahibi sermaye olup bu gibi inşaatta bulunmamış ve bu kabil inşaattan anlamadıkları takdirde inşaatın hitamına kadar müteahhit talip refakatinde bir fen memuru bulunduracaklarına dair Noterden musaddak bir taaahhütname itasına mecburdur.

3 — Teklifnameler kaç liraya talip olduğuna dair birinci maddedeki sarahat dahilinde yazılarak talip tarafında imzalanacak ve mühürlü bir zarf içerisine konup zarfın üzernie talip ismini yazacaktır, zarfı kapıyacaktır. Zarf başkaca teminatı muvakkateye ait banka teminat mektubu ile ikinci maddede istenilen resmî evrakla beraber diğer mühürlü bir zarf içerisine konacak ve işbu zarf üzürine teklifnamenin yalnız işe ait olduğu işaret olunarak mühürlenecektir.

4 — Ihalenin müteahhide tebliği gününün inkızasından itibaren müteahhit on beş gün zarfında işe başlamağa mecburdur.

5 — Müddeti inşaat kânunuevvel 931 iptidasına ve teşrinisani 931 gayesine kadardır.

6 — Şartname ve keşifnameleri görmek veya sureti musaddakalarını almak istiyenlerin Isparta Nafıa Dairesine müracaatleri lâzımdır.

7 — İhale muamelesi 23 Ağustos 931 pazar günü saat 15 te Isparta Daimî Encümeninde icra edilecektir.

Iktisat Vekâletinden

Ankarada inşa edilmekte bulunan ziraî ve baytarî enstitülerin (18457) lira bedeli keşifli sıraları, muallim kürsüleri ve abit yazı tahtaları (20) gün müddetle kapalı zarf usulü ile münakasaya çıkarılmıştır. İhalesi 2 eylül 931 tarihine müsadif çarşamba günü sat on dörtte icra edilecektir.

Evrakı fenniyesi ve projesi vekâlet muhasebesine teslim edilecek beş lira mukabilinde enstitüler inşaat fen hey'etinden verilmektedir. Taliplerin ilân edilen bedeli keşif üzerinden % 7,5 teminatları ve ehliyeti fenniye vesikaları ile birlikte ihale tarihi olan 2 eylül 931 çarşamba günü saat on dörtte ziraat müsteşarlığı kısmında müteşekkil inşaat komisyonuna müracaatları ilân olunur.

RESMI ILÂNLAR TÜRK LİMTED SİRKETİ

Türkiyede her lisanda intişar eden bütün gazeteler için bilûmum resmî daireler ilânlarını kabul eder

Adres : Ankara caddesi Kahraman zade hanı 3 üncü kat
Telgraf adresi: Resmilân - Telefon: 20960 Posta kutusu Ist. 753

Dişleri serlan beyazlatır

KOLYNOS, dişleri serlan beyazlatır. Çünkü fena ve sararmış tabakayı izale ve dişler arasında sıkışmış yemek artıklarını imha eder. Bütün diş boşluk ve aralıklarını tamamen temizleyen muzadı taaffün köpüğü, dişleri çürüten mühlik ağız mikroplarını itlâf eder.

İyi, sağlam ve parlak dişlere malik olmasını arzu ediyorsanız heman Kolynos istimale başlayınız. 3 günde farkını göreceksiniz. Kuru bir fırçada bir santim mıkdarında kâfidir.

Umumi deposu : R. FARACİ
Yeni Volto han, İstanbul

PİYANGO MÜDÜRLÜĞÜNDEN:

Nümüneleri ve şartnameleri veçhile 1080 top çift 57 × 82 ebadında ikinci hamur kâğıt ile 127.000 adet kuşe kâğıtı mubayaa edileceğinden taliplerin 15-8-931 cumartesi günü saat 15 te Piyango Müdürlüğünde müteşekkil tayyare mubayaat komisyonuna müracaatları .

BAKTERİYOLOG
Dr. İHSAN SAMİ

Bakteriyoloji Lâboratuvarı

Umum kan tahlilâtı Frengi noktai nazarından (Wasserman teamülü) kan küreyvatı sayılması, tifo ve ısıtma hastalıkları teşhisi, idrar, balgam, cerahat, kazurat ve su tahlilâtı, Ültra mikroskopi, hususî aşılar istihzarı. Kanın üre miktarının tayini ve kanın sedimaitation sürati.

Divanyolunda Sultan Mahmut türbesi No. 189. Telefon İst. 20981.

Ecnebî memleketlere giden tüccar ve seyyahlara

Banka kommerçiyale

İtalyana

Sermayesi 700,000,000
(İhtiyat akçesi: 580,000,000 Liret)
Travellers (Seyyahin çekleri) satar

Liret, frank, İngiliz lirası veya doları frank olarak satılan bu çekler sayesinde nereye gitseniz paranızı kemali emniyetle taşır ve her zaman isterseniz dünyanın her tarafında, şehirde, otellerde, vapurlarda trenlerde bu çekleri en küçük tediyat için nakit makamında kolaylıkla istimal edebilirsiniz. Travellers çekleri hakikî sahibinden başka kimsenin kullanamayacağı bir şekilde tertip ve ihtas edilmiştir.

Âli Ticaret Mektebi Müdürlüğünden:

1.— Kayıt ve kabul muamelesi 1 Eylûl 1931 Salı gününden başlıyacak ve 30 Eylûl 931 Çarşamba günü akşamına kadar devam edecektir.

2.— Kayıt ve kabul için her gün sabahları saat (10) ondan akşamları saat (16) onaltıya kadar mektep Müdürlüğüne müracaat edilecektir.

3.— Mektebin Ulumu Âliyei Ticariye kısmına:

A.— Tam devreli liseleri ikmal etmiş hanım ve efendiler

B.— Darülfünun fakültelerile Âli mekteplerden mezun olanlar veya nakil suretile gelenler. Nakil suretile gelecek olanların da her halde lise mezunu olmaları şartır.

D.— Lise ve Âli mektepler derecesinde olduğu hükûmetçe tasdik edilmiş ecnebi mekteplerinden şahadetnameli olanlar, imtihansız kabul olunurlar. Ancak ecnebi mektebi mezunları ile ecnebi ticaret mekteplerinden mukabil devrelere naklen almacak olanlar (Türkçeden imtihan olacaklardır).

4.— (Mektebin Yüksek Ticaret) kısmına:

A.— Liselerin birinci devrelerini bitiren hanım ve efendiler.

B.— Orta mektepleri ikmal eden hanım ve efendiler.

C.— Orta ticaret mektepleri ile dörder senelik ilk ticaret mekteplerine muadil olduğu tasdik edilmiş ihtisas ve meslek mekteplerinden mezun bulunanlar.

D.— Bu derecelerde oldukları hükûmetçe tasdik edilmiş ecnebi mekteplerinden şahadetnameli olanlar. (Bu gibilerin Türkçeden imtihan vermeleri şarttır.

5.— Dörder senelik ilk ticaret mekteplerinden gelenler (bu mektepleri ikmal ederek şahadetname almış olanlar bila imtihan Yüksek ticaret kısmının ikinci sınıfına ve bu ikinci sınıfta okunan derslerin umumundan imtihan vermek şartile de üçüncü sınıfa kabul edilirler. Bu mekteplerin üçüncü sınıfından naklen gelecek talebeler imtihansız Yüksek Ticaretin birinci sınıfına alınacaklardır.

6.— Mektebin (Orta Ticaret) kısmına:

A.— Liselerin birinci devrelerinde altıncı ve yedinci sınıfları bitirmiş olanlar.

B.— Orta mekteplerde altıncı ve yedinci sınıf tahsilini görmüş bulunanlar.

C.— Tam devreli ilk mekteplerden mezun olanlar

D.— Bu derecelerde olduğu hükûmetçe tasdik edilmiş ecnebi mekteplerden şahadetname alanlar bila imtihan kayıt ve kabul olunurlar ancak ecnebi mekteplerden gelenlerin Türkçeden imtihan vermeleri lâzımdır.

E.— Orta ticaret mektebine alınacak talebenin miktarı tahdit edildiğinden müracaat edenler muayyen miktardan fazla olursa ehr seneki gibi kayıt muamelesi yirmi beş Eylûl de kesilecek ve aralarında müsabaka imtihanı yapılacaktır. İmtihan şeraiti mektebin divanhanesinde ilân edilecektir.

F.— Yüksek Ticarete girecek hanım ve efendilerin yaşları onbeşten aşağı ve yirmi birden yukarı olmıyacak ve Orta kısma kabul edileceklerin yaşları da onüçten dun ve onsekizden efzun bulunmıyacaktır.

ULUMU ÂLİYEI TİCARİYE KISMI İÇİN YAŞ MEVZUBAHS DEĞİLDİR.

* * *

DIĞER ŞERAİT

1.— Her üç kısım için müracaat edenler mektep idaresinden alacakları beyannameyi dolduracaklardır.

2.— Mektep müdürlüğüne hitaben yazılacak bir istidaname ile müracaat edilecektir; istidanameye atideki vesaik merbut bulunacaktır:

A.— Okudukları mekteplerin şahadetname veya tasdiknameleri ve nakil ilmühaberleri.

B.— Hüviyyet cüzdanı

P.— Tasdikli sıhhat ve aşı raporları

C.— Zabıtaca tasdik edilmiş hüsnühal varakası

Ç.— Ufak kıt'ada üç adet fotoğraf

Mektep niharîdir; tedrisat günün nısfına kadar devam eder. İdare, Anadoluda gelecek talebenin ibatelerine ve diğer ihtiyaçlarına medar olacak hususî teşebbüsatta bulunur.

Erzurum Posta ve telgraf baş müdiriyetinden:

Yazın otomobil kışın at veya at arabasile haftada mütekabilen iki sefer yapmak Hasan Kaleden Karaköseye kadar 480 ve Karaköseden Beyazıta kadar 320 kilo getirip götürmek elli atla iki otomobil bulundurmak şartile 1 Ağustos 931 den itibaren 20 gün müddetle münakasaya mevzu 1250 lira bedeli sabıklı Hasankale Beyazıt arası Posta sürücülüğü bedeli mukarrer haddi lâyık görüldüğü takdirde 20-8-931 tarihinde ihale edileceği ve taliplerden % 7,5 teminatı muvakkate ve ihaleden sonra % 15 nisbetinde teminatı katiye almacağı ve Banka mektbu mukabilinde üç aylık avansın da verileceği ilân olunur.

Şişli - Son Tramvay İstasyonunda
Leylî ve Neharî - Kız ve Erkek

Enver Paşa Orta Mektebi

Ana - İlk - Orta
Müessisi: Madam Ortans Enver

Kayıt için: Cumartesi, pazartesi ve çarşamba günleri saat 9 dan 17 ye kadar mektep müdürlüğüne müracaat edilebilir. İsteyenlere mektebin tarifnamesi meccanen gönderilir.

Arnavutköy'ünde - Tramvay caddesinde
Leylî ve Neharî - Kız ve Erkek

FEYZİATİ LİSELERİ

Ana sınıfı - İlk kısım - Lise sınıfları

Kayıt için cumartesi, pazartesi, çarşamba günleri saat 12 den 17 ye kadar müracaat edilebilir,

Talep edenlere mektep tarifenamesi gönderilir.

Telefon: Bebek 210

Çocuk Velilerine Müjde

FIRSATTAN İSTİFADE EDİNİZ

Harbiye'de Belvü Bahçesi muazzam bir sünnet düğünü tertip etmiş ve sünnet olacak çocukları kayda başlanmıştır. Şerait ehvendir. Kayıt için 27 ağustos 931 tarihine kadar her gün saat 14 te bahçe müdiriyetine müracaat.

İstanbul Nağmeleri Musiki Heyeti

Her akşam en yeni eserlerini terennüm etmektedir

Türkiye ve Avusturya Cumhuriyetleri Maarif idarelerince müsaddak

Leylî - Neharî ve nim leylî **"SEN JORJ" lisesi** ve ticaret mektebi

İstanbul - Galata Çınar sokak 2 (İngiliz Jeneral konsolosluğu yanında), İmtihanlar: 9 ve 10 Eylül. Tedrisata 12 Eylülde başlanır.

Kayıt muamelâtı her salı, perşembe ve cumartesi günleri 9-15 arasında. Beraberlerinde nüfus tezkeresi, doktor raporu, aşı şehadetnamesi ile evvelce bulundukları mektep tasdiknamesi ve üçer kıt'a fotoğraf getirmeleri lâzımdır.

Isparta Vilâyeti Daimî Encümeninden:

1 — Isparta-Iğridir yolu üzerinde 20-32+500 kilometreler arasında muhtelif mevkilerde 784 metre mikâbı kum ihraç ve nakliye ve ferşiyesi beher metre mikâbı 118 kuruştan 925.11 lira ve 7840 metre mikâbı kırılmış ve döşenmiş taşın silindirajının beher metre mikâbı 35 kuruştan 2744 lira ki cem'an 3669 11 kuruş bedeli keşifli ameliyat 23 ağustos 931 pazar günü saat 16,30 da ihale edilmek üzere aleni münakasaya konmuştur.

2 — Taliplerin keşifnameyi Vilâyet Nafia dairelerinden almaları ve görmeleri ve tetkik etmeleri lâzımdır.

3 — Münakasaya iştirak için Ticaret Odası vesikaları teminat mektupları inşaatın devamı müddetince nezaret edecek fen memuru bulundurulacaklarına Noterden musaddak taahhütnameleri ile Isparta Daimî Eencümenine müracaat etmeleri lâzımdır.

4 — 5000 metre tul üzerindeki keşifname veçhile yapılması lâzım gelen ameliyat yani 4000 metre mikâbı silindiraj kânunuevvel 931 nihayetine kadar müteahhit tarafından ikmal edilmiş bulunacaktır.

5 — Diğer 4800 metre tûl üzerindeki 3840 metre mikâbı ameliyatın silindirajı da 30 nisan 932 gayesinde bitirilmiş olacaktır.

6 — İhaleyi takip eden 20 nci günde müteahhit işe başlamak mecburiyetindedir. Teşrinievvelin birinci gününe kadar kumlarını şose üzerinde ameliyat mevki ve mahalline naklettiş bulunması meşruttur.

7 — Tediyat Vilâyet merkezinde ve her ayın on beşinde vuku bulacaktır.

Ekmek, et ve saire münakasası

Istanbul ziraat mektebi müdürlüğünden:

Mektebimizin 932 senesi Mayıs gayesine kadar, ihtiyacatından bulunan Et, Ekmek, Gaz, Benzin ve saire erzak ve mekûlât 2 Eylül 931 tarihine müsadif çarşamba günü saat 15 te ihaleleri icra edilmek üzere kapalı zarf usulile münakasaya konulmuştur. Taliplerin şeraiti münakasayı anlamak için her gün ve iştirak için de yevmi mezkûrda Galatasaray Lisesinde kâin Liseler muhasebeciliği nezdinde müteşekkil İstanbul Ziraat Mektebi mübayaat komisyonuna müracaatları ve teklif zarflarının mezkûr saata kadar tevdii.

Silindir Taşlayıcısı (Rektefiye) Aranıyor

Yeşilköy Hava Gd. Kç. Zb. Mk. Müdirliğinden:

Eskişehir Tayyare Tamirhanesi için Taşlama makinesi Anamili Taşcılığına (Rektefiye) Mahiye (150) Lira ücretle sahibi ihtisas bir ustaya ihtiyaç vardır. Mezkûr mahalle talip olacakların Yeşilköyde Hava Makinist Mektebinde imtihanları icra kılmmak üzere mezkûr mektep Müdüriyetine derhal müracaatları.

Şihabeddin