PAZARTESİ
10 AĞUSTOS 1931
6 ncı sene, No. 1974
NUSHASI 5 KURUŞTUR

Milliyet

Başmuharriri: Siirt Mebusu MAHMUT

BUGÜN

2 nci sahifede:
1— Suryede Ermeniler.
2— Harici ve son haberler.
3 üncü sahifede:
1— Polis kadrolarında değişiklik yok.
2— Konserveciler bugün toplanıyor.
3— Sokak köpekleri imha ediliyor.
4 üncü sahifede:
1— Felek, 2— Hikâye
3— İstanbulun ilk günleri

Matbuat kanununun tatbikine başlandı..

Esham ve Tahvilâtın Kıymeti

Umumî buhran bütün dünya piyasalarındaki esham ve tahvilâtın kıymetleri üzerinde de tesirini göstermiştir. Umumiyetle esham ve tahvilâtın kıymeti düşmüştür. Kıymetleri tenezzül eden esham ve tahvilât, yalnız zarara uğrıyan veya tehlikeye maruz bulunan şirket ve müesseselere ait değildir. En kuvvetli şirket ve teşekküllerin hisse senetleri bile bu tenezzülden kurtulamamıştır.

Bu tenezzülün belli başlı sebepleri arasında ruhlardaki emniyetsizlik buhranını, sanayi işlerindeki umumî durgunluğu, maliyet fiatlarında mühim bir tebeddül olmadığı halde bazı eşya fiatlarında yüzde yüz nispetinde bir tenezzül vuku bulması gibi âmilleri birinci derecede saymak lâzımdır.

Diğer belli başlı âmillerden biri de esham ve tahvilâtı ellerinde bulunduranların paraya muhtaç olmaları, binaenaleyh bu ihtiyaçlarını karşılamak için de senetlerini nakte tahvil etmeleridir. Bütün bu muhtelif âmiller borsalarda muhtelif kıymetlerin biraz gayri tabiî olan temevvüçlerine sebep olmaktadır.

Mesele hakkında sağlam bir fikir vermek için bazı şirket ve müessese aksiyonlarının son altı ay zarfındaki tahavvül ve arzettikleri farkı gösteriyoruz:

Osmanlı Bankası aksiyonlarının kıymeti 1930 teşrini evvelinde 815,00 frank iken 1931 mayısında 655,00 franga düşmüştür.

İstanbul Tramvay şirketinin yine geçen teşrinievveldeki kıymeti 63 türk lirası ederken bu senenin mayıs ayında 59 liraya düşmüştür.

Süveyiş kanalının aksiyonu ayni tarihte 16275,00 frank kıymetinde iken bu senenin mayıs ayında 14310,00 franga inmiştir.

Hemen ilâve edelim ki, bu saydığımız şirket ve müesseselerin umumî vaziyetlerinde, endişeyi mucip hiç bir şey yotur. Aksiyonlarının muayyen bir nispette kıymetten düşmesi, onların bir muhataraya maruz bulunmasından ileri gelmemektedir.

İstanbul piyasasında eshamın her gün tespit edilen kıymeti ise, alâkadar müesseselerin hakikî vaziyetlerile pek az münasebeti vardır. Esasen borsamızda ehemmiyetli miktarda esham alım ve satımı olmamaktadır. Ellerindeki hisse senetlerini satan vatandaşlar ekseriya, daha mühim ihtiyaçlarını tatmin için onları paraya tahvil mecburiyetinde kalanlardır.

Maatteessüf bu mecburiyeti hissedenler, malik oldukları aksiyonları hakikî değerlerile değil, alıcı olarak karşılarına çıkan borsadaki sarraf ve dellalların insaf ve takdirlerine göre en dun bir fiatla satmaktadırlar. Bundan başka bu fiatlar, eshamın borsaca resmen tespit edilmiş kıymetlerini teşkil ediyor. İlâve edelim ki, bu nevi muamelelerin miktar ve hududu pek azdır. Her hangi bir aksiyon üzerinde yapılacak birkaç bin liralık alım ve satım, bu aksiyonun değerinde mühim tereffü ve tenezzülü mucip oluyor.

Bu tahavvülün yukarıda da izah ettiğimiz veçhile, işin hakikî kıymet ve vaziyetile alâkası yoktur. Binaenaleyh zaman zaman gösterilen endişeler de manasızdır.

Meselâ: Geçenlerde istikrazı dahilî tahvilâtının on puvan birden düşmesi, hiç bir esaslı sebebe müstenit değildi. Çünkü bu tahvilâtın ödeme mes'uliyetini üzerine alan devletin siyasî, ve malî vaziyetinde bu tenezzülü icap ettirecek bir tebeddül olmamıştı. Nitekim birkaç gün sonra fiatın normala çıkmasile hakikat anlaşılmıştır.

Diğer bazı şirket ve müesselerin aksiyonlarındaki kıymet tahavvülünün de sebepleri aynidir. Onun için gerek müesseselerin, gerek her hangi bir şirket aksiyonlarının kıymet ve talii hakkında verilecek hükme, birçok sebep ve saikler tahtında ortaya atılan rivayetler, yanlış tahminler değil, o müesseselerin umumî vaziyeti, umumî faaliyeti esas tutulmalıdır.

Siirt meb'usu
MAHMUT

Hava kahramanlarını Cenovaya götüren tayyare harekete hazır bir halde..

Büyük bir şerefin hâlesini başlarına taceden kahramanlar gittiler

Hava kartalları pek hararetli bir teşyi ile uçtular, dün akşam Cenovaya muvasalatlart mukarrerdi

Amerikalı hava kahramanları dün sabah saat 5,30 da şehrimizden ayrıldılar.

Yeşilköy tayyare istasyonunda daha akşamdan her şey hazırlanmıştı. Tayyare benzin ve yağını almış, makine tecrübeleri yapılmış, son muayeneleri ikmal edilmişti. Alınan hava rasat raporları uçuş için havanın çok müsait olduğunu bildirmekte idiler.

Sabah saat üçten itibaren İstanbuldan Yeşilköye giden şose üzerinde kısa mesafelerle bir çok otomobiller biribirlerini takip ediyor ve hükûmet erkânile tayyarecileri teşyide bulunacak zevatı tayyare meydanına götürüyordu. Bazı kimseler geceyi Yeşilköyde otelde geçirerek sabah saat dörtte olacağı evvelce ilân edilen tayyare uçuşusu kaçırmamayı temin etmişlerdi.

Tayyareciler gelmeden evvel Vali muavini Fazlı Bey, kolordu kumandanı Şükrü Naili Paşa namına yaveri, Tayyare cemiyeti İstanbul şubesi reisi Hasan Fehmi Bey Yeşilköy hava istasyonu müdürü Zekeriya Bey, polis erkânı ve tayyareciler tayyare meydanında toplanmışlardı. Yavaş yavaş kahraman misafirlerimizin hareketini görmek istiyen halk ta meydan etrafında toplanmaya başladı.

Biraz sonra Amerika sefiri M. Grew ile tayyareciler de geldiler. Büyük bir alkış tufanı etraftan yükseliyordu. Tayyareciler kendilerini teşyie gelenleri selamlaya selamlaya tayyarenin mahfuz olduğu hangarın önüne kadar gittiler. M. Polando tayyarenin çıkarılmasına nezaret ederken M. Boardman da sahayı tetkik ediyordu.

Tayyare meydanın kenarına çıkarıldıktan sonra M. Polando tayyareyi yeniden tetkike ve motör tecrübeleri yapmaya başladı. Bu esnada M. Boardman Amerika sefiri M. Grew'nun otomobilile sahayi daha

(Devamı 3 üncü sahifede)

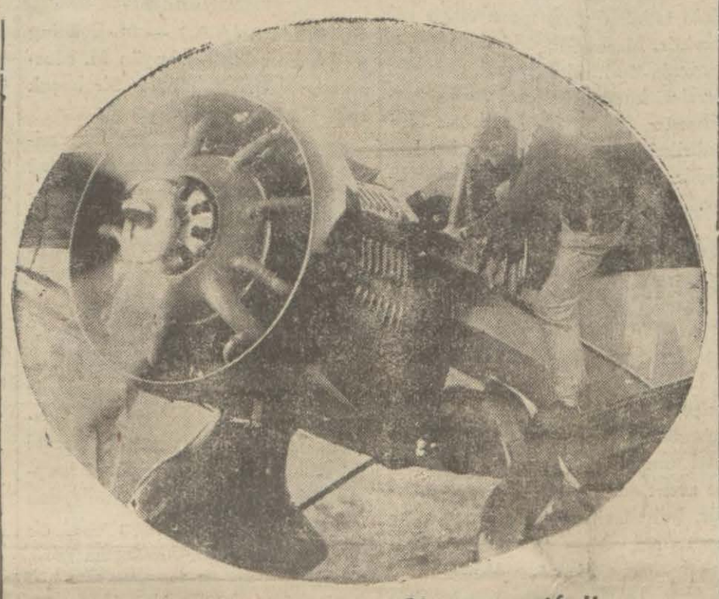

Hava kartalı motöre son bir nazar atfediyor

Tayyareden Milliyet objektifine bir nazar

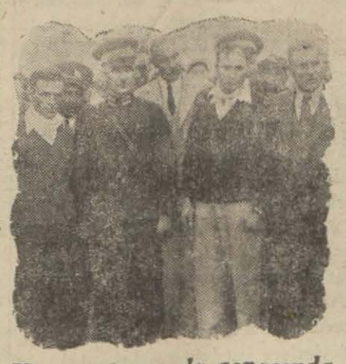

Karargâhta veda esnasında

yakından tetkik etmek üzere meydanın sonuna kadar gitti, avdet et-

Şahap yağmuru yağdı!

Bugün ve yarın gece de bu yağmur yağacaktır

Gözünüzü gökten ayırmazsanız görebilirsiniz

Dün gece senenin en meşhur şahap yağmurlarından olan Perseides şahap yağmuru mavi renkte ve güzel manzaralar arzederek yağmış ve dünyanın her tarafından olduğu gibi şehrimizden de görülmüştür. Bu yağmura Perseides ismi verilmesinin sebebi Perse burjir istikametinde akmasıdır.

Şahap yağmuru 14 ağustos gecesine kadar yağacaktır. Senenin diğer meşhur şahap yağmurlarından biri de 11 teşrinievvelde başlar ve 15 e kadar devam eder. Bu sefer şahap sarımtırak bir renktedir. Ve Liyon burju istikametinde aktığı için Liyonides şahap yağmuru ismini alır.

Bir de 20 nısanda bir şahap yağmuru vukua gelir ki bunun rengi kırmızıdır. Ve Diyes burju istikametinde aktığı için Diyenides ismini alır.

Bu şahap yağmurlarından başka meşhur olmıyan daha bir kaç şahap yağmuru vardır. Bu gece ve yarın gece de gök yüzüne bakınız güzel sarı şahap yağmurunu görürsünüz.

Rasatane müdürü Fatin B.

Yeni Kanun

Arif Oruç Beyden başka M. Zekeriya Bey de gazetecilik edemiyecek mi?

Yeni Matbuat Kanununun Resmî Gazete ile neşrolunduğunu yazmıştık. Kanun dün akaşama kadar resmen Vilâyete tebliğ edilmemiş bulunuyordu.

Dün akşam Vali Muavini Fazlı Bey, bir muharririmize demiştir ki:

M. ZEKERIYA B.

"— Henüz kanunu tebelluğ etmedik. Fakat Resmî Gazete ile dün (evvelki gün) neşroluduğunu gazetede okuduk. Binaenaleyh kanun neşrî tarihinden muteber olduğuna göre, tebelliûğ edince tatbikatına geçeceğiz. Ve kanun neşrî tarihinden muteber olduğuna göre bu müddet ile bize tebligat arasında kanunun menettiği cerayim yapılır ise bittabi takibat yapılır.

Bazı âmâli milliye aleyhinde neşriyatta bulunanlar Hükûmetçe ve memleketçe malûm olduğu cihetle bittabi bunlar neşriyatta bulunamıyacaklardır."

Haber aldığımıza göre bu meyanda Yarın gazetesi başmuharriri İstiklâl mahkemesince mahkûm olduğundan gazetecilik yapamıyacaktır.

Bundan başka Sonposta gazetesi muharrirlerinden M. Zekeriya Bey de İstiklâl mahkemesince mahkûm olduğundan bu da gazetecilik yapamıyacaktır. Bu meyanda Rum, ermeni, yahudi bazı muharrirlerde vardır.

Çalgıcılar Esnaf!

Müzisyenlerde cemiyete girmeğe mecbur

Belediye nizamnamesinin 304 üncü maddesi tadil edilmiştir. Bu maddede şehir dahilindeki bütün bar, gazino, birahane, mesire mahalleri ve emsali yerlerde çalışan çalgıcıların güzel san'atler birliği musiki şubesine kaydolunmaları lâzım geleceği ve aksi takdirde faaliyette bulunmayacakları zikredilmektedir. Bu madde yüzünden son zamanlarda belediyeye bazı şikâyetler vaki olmuştur. Esasen pek fa al bir vaziyette bulunmayan birliğe çalgıcıların kaydı mecburiyeti lüzumsuz görülmüştür. Badema her çalgıcı yalnız çalgıcılar cemiyetine kaydolunmakla faaliyette bulunabilecektir.

Maarif vekilinin teftişleri

Esat Bey talebe kamplarına gidecek

Maarif vekili Esat B. bugünlerde darülfünunun Pendikte kurduğu kampa giderek teftiş edecektir. Bu meyanda diğer lise kamplarını da ziyaret etmesi muhtemeldir.

Esat B. şehrimizdeki diğer bazı maarif müesseselerini de teftiş edecektir.

Kadın mümessiller vapurda istikbal edilirken

Dünya iş kadınları arasında tesanüt

Beynelmilel iş kadınları federasyonu reisi ve azaları dün geldiler

Şehrimize geleceklerini yazdığımız beynelmilel iş kadınları federasiyonu reis ve azaların dan mürekkep yirmi Amerikalı madam dün Köstenceden geldiler.

Misafirlerimizi rıhtımda Kadınlar Birliği reisesi Lâtife Bekir, Efzayiş Suat, Meliha Avni, Emine Saffet, Nebahat hanımlarla, Amerika Kız lisesi müdürü Miss Vhite istikbale gelmişlerdi.

Vapur rıhtıma yanaşdıktan sonra hanımlarımız vapura girerek misafirlere beyanı hoşamedi etmişlerdir. Amerika ve Türk Hanımlarının müştereken resimleri çekildikten sonra hep birlikte misafirlerin şehrimizde bulundukları müddetçe ikamet edecekleri Perapalas oteline gidilmiştir.

Hey'et azasından ve beynelmilel iş kadınları federasiyonu tarafından neşredilen mecmua başmuharriri Miss Havenar görüştüğü gazetecilere demiştir ki:

— Dört senedir dünyanın muhtelif memleketlerinde dolaştık. Gayemiz iş kadınlarını taniştırmak ve aralarında kuvvetli bir tesanüt temin etmektir. 928 ve 29 da Avrupada yaptığımız seyahat ve faaliyetler neticesi teşkilâtınıza 16 memleket iş kadını dahil oldu ve 930 da Ceneve'de bir iş kadınları kongresi aktedildi. Bu içtimaa 300 murahhas iştirak etmişti. Bu sene de Viyana'da federasiyonun senelik içtimaın da bulunduktan sonra Balkan turnesini yaptık, ve nihayet İstanbula geldik Buradan Atinaya giderek gayemiz etrafında faaliyete devam edeceğiz.

Beynelmilel iş kadınları federasyonu reisi mis *Lena Madesin Phillips*

Federasyon mecmuası başmuharriri mis *Helen Haveuar*

(Devamı 3 üncü sahifede)

Politika

İKİ FİKİR ADAMI

Edebiyat, şiir, roman, tarih, ilim, hepsi için birçok orta — adam ve üçte bir — adam ismi sayabiliriz.

Fakat iki edebiyat ve fikir adamımız vardır, ki bunlar Osmanlı imparatorluğunu ve yeni Türkiye'yi içine alıp sürükleyen iki büyük cereyanın başındadırlar. Bunlar fikri hareketleştiren, maddeleştiren ve edebiyat, şiir, roman, tarih ve ilim hepsini cemiyet için hayırlı sandıkları bir ideale hizmet ettiren tam — örneklerdir.

Bu adamlardan biri Namık Kemal, öteki Ziya Gökalp'tır.

1908 de dağa çıkan, şehirde toplanan, silâh atan, şarkı söyliyen bütün meşrutiyetçilerin kafasında Namık Kemal'in el yazısı "Rüya,, sından birkaç parça, dilinde:

Ne efsunkâr imişsin..

Kasidesinden mısralar vardı.

Namık Kemal'in tiyatro ve roman muharriri olarak, şair olarak, tarihçi olarak, gazeteci

Falih RIFKI

(Devamı 5 inci sahifede)

Milliyet'in yeni tefrikası

"Başı Dönükler,,

Muharriri : İBRAHİM NECMİ

"Başı Dönükler,, cemiyet içinde yeniliği ve inkılâbı hazmedemiyerek başı dönen ve böylece kendi hiçlikleri yüzünden düşen zavallıların feci ve hazin macerasını tasvir eden bir romandır.

"Milliyet,, için kaleme alınan bu romanı yakında sahifelerimizde okuyacaksınız.

Siyasî tefrika: 18

ERMENİLER

Yazan: A. H.

Suriye'de dolaşanlar!

Rus Prensi Kirl Suriye ve Irakta ne arar, niçin dolaşır?

Rusya ile müttefik olduğunu söyledi. Şu halde Ankara, Moskova, Berlin ve Roma ittifakı bir emri vakidir. (400) Alman mühendisi Rusyanın her tarafnıda zehirli gazlar ve tayyareler yapmakta, Rus ordusu Almanya hesabna silâhlanmaktadır.,,

Veyahut;

"Bazı siyasiler Gaziyi Napoleona benzetiyorlar. Bu da Türkiyenin bugünkü küçük cümhuriyet ile iktifa etmiyeceğine delâlet eder. Suriye şimdiden Türkiye ve İtalya arasında taksim edilmiştir.,, Daha pek çok olmakla beraber bu misalleri uzatmıyacağım. Yalnız bunların mana ve tertibi tetkik edilirse hangi ağızdan ne maksatla çıktığı kolayca anlaşılır.

Karıştırıcılık ve azdırış yanlış şayialarla, yazı ve sinemalarla, fısıltı ve sır ifşa eder görünmekle olmaz. Söylenecek yerde sükût, sebepsiz seyahat, mülâkatlar ve fuzulî şefkatler de ayni maksada hizmet edebilir. İşte büyük Fransız ricalinin seyahatleri, Paris, Atina, Mısır, ve Amerikada mütemadiyen Taşnak murahhaslarının gelip gitmeleri, Ermenileri hicrete teşvik edip onları hayali Ermenistanın karşısına ve Hintli Şevket Aliyi Suriyede dolaştırmakta ayni maksadın tatbikatındandır.

Son zamanlarda Suriyeye bir Kral tayininden bahsolunurken Yuce kamiserin Kral Ali ile muhtelif mahallerde mülâkatı ve şimdiden Aptülmecitten, daha sonra Ömer Faruk ve Selim efendilerden bahsolunması Suriyede aleyhimize yeni bir vaziyet ihdasına matuf değil se, her halde düşmanlarımızın ve zayıf kafalı hilâfetçilerin ümitlerini beslemekten başka neye atfolunur?

Suriye ve Irakta dolaşan muhtelif seyyahlar arasında bir de Rus prenslerinden (Kirl) e tesadüf ediyoruz. Seyahatin şekli ne olursa olsun ve gazeteler neye atfederlerse etsinler biz bunda tahrik ve teşvikten başka bir şey görmiyoruz. Berutta çıkan 19-3-931 tarihli El Ahrar gazetesi bu seyahati şöyle hikâye ediyordu:

"Prens Kral Filistine gitti, sonra da Lübnana gelecektir. Beyaz Rusların Sovyetlere karşı iki plânı vardır: Biri Romanya, Polonya ve Lituanyadan yapılacak taarruz; diğeri Hoybun teşkilâtının Beyaz Ruslarla takviye edilecek kuvvetlerile Kafkasyadan Rusyaya giriş. Bu plânları Bolşeviklerin Paristen kaçırdıkları Beyaz Rus şefi (Jeneral Kutiye Pof) yapmıştır. Elimize düşen vesaikten bu seyahatin bu plânlarla alâkadar olduğu anlaşılmıştır.

Ağrı harekâtı akim kalınca Paris Ermeni komitesi Kürtlere inanmak ve güvenmek caiz olmadığı ve bundan sonra Türkiye muhaliflerile ve Beyaz Ruslarla çalışılması kararını vermişti.,,

Biz bu bahsi - Taşnak - Hoybun - başlığ altında yazdığımız makaleler serisine daha tafsilâtlı anlatmıştık. Haber aldığımıza göre (Kutye Pof) un birinci plânı için hakikaten çok esaslı teşebbüsata girişilmiş. Fransız Jeneralleri ve İngiliz Amiralları bile gûya küçük ihtilâf ordularının Başkumandanlık ve sevkü idaresi meselesini müzakere ve Tuna ağzında bir Üssü Bahrî tesis vesilesile aylarca tetkikatta bulunmuşlardır.

Sovyet Rusya dahilinde bütün sanayi müesseselerini birden durdurarak Bolşevik ordularını hareketten menetmek tertibatı da yapılmışken bu tertibata dahil sanayi erbabından (Ramsay) in ifşası üzerine tertibata dahil olanlar tutulmuş ve ilk plân akim kalmıştı.

El Ahrar (Kirll) in seyahatini ikinci plânın tatbikine atfediyor. Fakat Ağrı darbesi Sanayi erbabının uğradığı felâketten büyüktür. Artık birkaç serserinin ötede beride toplanmasından ve yaygaralar sayesinde hayatlarını kurtarmak kaygusundan başka bir şey kalmamıştır. (Kiril) in seyahatile Papazyan, Çerkes Etem ve Tevfik Vehbi ve Aptülkadirle dolaşmaları arasında bir fark yoktur.

(Devamı var)

Lord Crey

Amele fırkası hükûmetini tenkit ediyor

LONDRA, 8 (A.A.) — Esbak hariciye nazırı Lord Grey, Northumberland'da kâin Embletton'da bir nutuk söyleyerek kendi noktai nazarına göre Liberal fırkasının hükûmetin siyaseti müvacehesinde nasıl bir hattı hareket takip etmesi lâzım geleceğini izah ve teşrih etmiştir. Mumaileyh, Liberal fırkası ile amele fırkasının harici siyaset, hazine işleri, Hindistan işleri ve tahdidi teslihat meselelerindeki fikir ve menfaatlerinin müşterek olmasının hali hazırdaki hükûmeti iktidar mevkiinde tutmağı muhik göstermekte olduğunu söylemiş ve fakat dahilî siyasette kendi fikrince kömür madeni sanayiine zararı dokunmuş olan kömür madenlerine ait kanunları, işsizlere verilecek tahsisat meselesindetakip edilen usulleri ve umumiyetle amele fırkası kabinesinin millî serveti israf etmesini şiddetle tenkit etmiştir.

Lord Grey, malî vaziyetin vehametine binaen, her ne bahasına olursa olsun bu masrafları tenkis etmek ve iktisat komisyonu tarafından tanzim edilen raporda iltizam olunan tedbirleri -ne kadar halkın hoşuna gitmeyecek şekilde olursa olsun hattâ kabinenin devrilmesi tehlikesini de göze alarak- tatbik eylemek lâzım geldiğini söylemiştir.

Hindi çinî'de vaziyet

MARSILYA 8 (A.A.) — Hindiçini valii umumî vekili M. Robbin Marsilyaya gelmiştir. Havas muhabirine vaki beyanatında Hindi Çinîde siyasî vaziyetin gittikçe düzelip iyileştiğini, bu halin pek yakında tam bir sükûnun avdet edeceğini ümit ettirecek bir şey olduğunu söylemiştir.

Gübada ihtilâl şayiaları

NEVYORK 8 (A.A.) — Gübada ihtilâl çıktığından ve bu adaya gönderilmek üzere Nevyorktan bir askerî kuvvet hazırlanmakta olduğuna dair musirrane şayialar deveran etmektedir.

Atlantic Gity ile Océan Gity'de 49 kişi tevkif edilmiştir. Bunlardan kırk üçü Gübalıdır.

İngiliz lirası düşüyor!

LONDRA, 8 (A.A.) — Bütün gazeteler Alman bankasında vuku bulan salâhı kaydetmektedir. Gazateler, dün Ingilterede malî vaziyette görülen salâhı, Cité buhranı atlatmış olduğuna alâmet telâkki olunmaktadır.

Gazetelerin ekserisi; Ingiliz lirasının sukutunu ehemmiyetle kaydetmekte ve buna çaresaz olmak için tedbirler ittihaz edilmesini talep eylemekte ve bu tedbirleri ancak hükûmetin ittihaz edeceğini söylemektedir.

Lindbergh nerede?

POINT BARRON, (Alaska). 8 A.A. — Lindbergh ile zevcesi Aklavik'den buraya gelerek karaya inmişlerdir.

HARİCÎ HABERLER..

Prusya Diyeti

M. Hindenburg arâyı umumiyeye müracaatı nasıl karşıladı?

BERLIN 8 (A.A.) — Mareşal Hinedenburg'un Prusya hükûmetinin beyannamesi karşısında ittihaz etmiş olduğu hattı hareketi, müşarünileyhin referandomun muvaffakıyetini temenni etmekte bulunduğumânasında tefsir etmek doğru değildir. Filvaki, bu mesele hakkında kendisile tamamen hemfikir bulunan M. Brüning'in müteaddit defalar söylediği veçhile, M. Hindenburg reye iştirak etmeyecektir. Çünkü uhdesindeki âli vazifenin kendisini fırkaların fevkinde tutmakta olduğu, pazar günkü gibi tamamen siyasî mahiyette intihaplara iştirak etmesine mâni bulunduğu mütaleasındadır. Diğer taraftan her ne kadar tahmin hududunu geçmemekte ise de bazı alâim, M. Hindenburg'un en ziyade soğuk kanlılığa muhtaç olduğu bir zamanda milleti biribirine katacak ve ecnebi memleketlerde derin ve tehlikeli akisler hâsıl edebilecek bir intihabı müsait bir nazarla görmemekte olduğuna delâlet eylemektedir. Mareşal Hindenburg'un Prusya hükûmetinin salâhiyetini istimalden ibaret telâkki eylediği hareketine ve 1717 senesi emirnamesinin Alman imperatorluk hükûmeti ile diğer Alman hükûmetlerine bahşeylemiş olduğu hukukun tescil ve tevsiine karşı protesto etmek istemiş olduğu zannedilmektedir.

Hakikati hal böyle değilse bile, sol cenah matbuatı reisicümhurun hareketini bu suretle tefsir eylemektedir.

Geçenlerde hükûmetle arası açılmış ve resmî bir tashihname neşretmek mecburiyetinde kalmış olan Gazette de Voss, reisicümhurun bu hareketinin siyasi sansüre mühim bir darbe indirmiş olmasından dolayı memnuniyet izhar etmektedir.

Liberal gazeteler, Bu hareketi hemen hemen ayni surette tefsir etmekte ve Prusya hükûmetinin girişmiş olduğu teşebbüsün meş'um olduğunu yazmaktadırlar.

Muhalif gazetelere gelince, gürültülü neşriyatta bulunarak meserretlerini ilân etmektedir. Nasyonalistler, Mareşal Hindenburg'un açıktan açığa Prusya hükûmeti aleyhinde bulunduğunu ilân ve Prusya milletinin artık sosyalist Braun hükûmeti hakkında kat'i bir karar ittihaz ettiğini görmek arzusunu izhar ettiğini iddia etmektedirler.

Komünist gazeteler, Prusya hükûmetinin beceriksizliğinin Landtag'ın feshi taraftarlarına iki milyon rey kazandıracağını söylemekte tereddüt etmiyorlar.

Prusya plebisisti ve Fransız matbuatı

PARIS, 8 (A.A.) — Fransa gazeteleri her gün halkın nazarı dikkatini Prusya plebisistine celbetmektedir.

Petit Journal gazetesi, bu günkü nüshasında bu meseleyi "Avrupa siyasetinin temel taşı,, diye tavsif etmekte ve şöyle yazmaktadır:

"Merkez ve sağ cenah fırkaları azasının ittifak ile bu plesisti istemeleri tarzı, elde edilecek neticelere esaslı bir mâna izafe edecektir. Hali hazırda sağcenah fırkası iktidarmevkiine gelmesinin Almanya için tevlit edeceği felâketli neticeleri bilmekte ve bu keyfiyetin son zamanlarda Alman devlet adamlarının girişmiş oldukları mukarenet teşebbüslerine nihayet vereceğini düşünmemektedirRhinin ötesindeki nasyonalistler de ufak millî bir menfaat kaygusu olmuş olsaydı gözleri bağlı kendilerini böyle bir sergüzeşte atmazlardı. Pazar günkü imtihan Almanyanın selâmeti lehinde mevcut olan, malî imkânlardan daha mühim olan manevî imkânlar hakkında ve Alman milletinin hakikaten kurtulmağa azmedip etmemiş olduğu meselesinde cihan efkârı umumiyesinin alacağı istikameti tayin edecektir.

Petit Parisien gazetesi, yazmış olduğu uzun bir makalenin nihayetinde diyor ki:

"Pazar günü plebisist, sağ ve sol cenah müntehalarının bulanık sudan balık avlamak isteyen mensuplarının menfaatine zihinlerde yeni bir galeyan husule getirecektir. Bu plebisistin, Almanyanın harici siyaseti üzerinde bir tesiri olmayacaktır. Bu bütün büyük istihsal mahafili ile trüstlerin tesiri altında tertip edilmiş olan faşist tecrübesinde Almanyanın daha ne kadar mesafede olduğunu gösterecektir.

BERLIN, 8 (A.A.) — Braun kabinesi arayi ammeye müracaat meselesi hakkında Prüsya halkına hitaben yeni bir beyanname neşederek gazetelere zorla neşrettirilen evvelki tebliğin haklı ve doğru bir sebebe müstenit olduğunu isbata çalışmıştır

Cümhüriyet Düşmanları

Mecliste mühim münakaşalar oldu..

MADRIT, 8 (A.A.) — Meclisin dünkü içtimaı pek az alâka uyandırmıştır. Mecliste pek az mikdarda mebus bulunuyordu. Öğleden sonra vukua gelen yegâne bariz hâdise, Pirene ve Navarlı meb'uslardan bazılarının siyasî bir müzakere kapısı açmağa teşebbüs etmeleridir. M. Prieto, ısırıcı bir tarzda cevap vermiş, bunların cümhuriyet düşmanı olduklarını beyan etmiştir. Bunu müteakıp Harbiye ve Maarif nazırları, bu ay zarfında muvakkat hükûmet tarafından neşredilmiş olan kararnameleri okumuşlardır. Bu kararnameler, ait oldukları encümenlere gönderilmiştir.

MADRIT, 8 (A.A.) — Nazırlar meclisi, fakir çocukların tahsillerine devam edebilmeleri için bir milyon peçeta kredi açılmasını kabul etmiştir. Meclis, talebinin tahsilin muhtelif derecelerine geçebilmelerine müteallik, müteaddit tedbirler ittihaz etmiştir.

Meclis, mekteplerde kütüphaneler ihdası için de 200000 peçeta kredi kabul etmiştir. Bakalorea için yapılacak tahsil plânı, maarif meclisinin tetkikatından sonra tesbit edilecektir. Maamafih, eski tahsil programında üç kurdan ibaret olan dersleri kurlarında kat'i tadilât yapılmıştır. Bu kurların mikdarı bire indirilmiş olup akait derslerinc hasredilecek ve takibi ihtiyari olacaktır.

Hoover itilâfı

Yugoslavya ile Yunanistan plânı imzalayacaklar mı?

LONDRA, 8 (A.A.) — Salı sabahı protokolun imzasından evvel, müteahsıslar komitesi azasının bir heyeti umumiye içtimaı aktetmek üzere avdet edecekleri ümit edilmektedir. Mütehassısların hakkında muayyen bir hal sureti teklif ve telkin etmedikleri mevzu', Almanyanın tediyatı tehir etmesi yüzünden büt çelerinin müvazenesi bozulan devletlere ve bilhassa bu hususta en ziyade müteessir olan Yugoslavya ile Yunanistana yapılacak tavizat meselesidir.

Yugoslavya ile Yunanistanın kredi açılacağı hakkında teminat almadıkça Hoover plânını imza etmeyecekleri zannolunmaktadır.

Mütehassısların hattı hareketine gelince; bunların beynelmilel tamirat bankası ile merkezî bankaların Yunanistan ve Yugoslavya millî bankalarına kredi açmak suretile bu devletlere yardım etmekte faide mülhuz olduğu mütaleasını serdetmiş oldukları söylenmektedir.

Maamafih bu telâkkinin, raporun yalnız mukaddimesinde zikredilmiş olduğu kayit ve işaret edilmektedir. Binaenaleyh bu telkin, bir tavsiye mahiyetinde olmayıp alelâde bir mütaleadan ibarettir. Binnetice, Londranın şark mahafilinde mütehassıslar komitesinde mümessilleri bulunan devletlerin mukarreratına alâka ve endişe ile intizar edilmektedir.

Fransız hava filosu döndü

PARIS, 8 (A.A.) — Ceneral Döguoys'un idaresi altındaki hava filosu Bourdet karargâhına dönüp gelmiştir. Bu filo Avrupa hükûmet merkezlerini dolaşmak suretile on bin kilo metrelik bir mesafe katetmiştir.

Fas sultanı Fransada

PARIS, 8 (A.A.) — Fas sultanı müstemlekât sergisini bilhassa Fas pavyonunu gezmiş müstemlekât nazırı ile Mareşal Lyautey tarafından karşılanmıştır

Fas Sultanı müstemlekât sergisinden çıktıktan sonra Paris camiini ziyaret etmiştir.

Alman Nazırlar

M. Brüning, M. Musolini'yi Berline davet etti.

ROMA, 8 A.A. — M. Brüning, M. Musolini'yi Alman hükûmetinin misafiri olmak üzere Berlin'e davet etmiştir.

Duça, bu daveti kabut etmiş ve M. Brüning'e teşekkür ederek ziyaretinin tarihini tesbit etmek hakkını muhafaza eylediğini söylemiştir.

M. Musolini, refakatinde M. Grandi olduğu halde M. Brüning ile M. Curtius'a ziyaretlerini iade etmek üzere Alman sefarethanesine gitmiştir.

Burada bir müzakere cereyan etmiş ve bu müzakereler esnasında Roma ve Berlin sefirleri hazır bulunmuştur.

Ziyaret, bir saat sürmüş, müteakiben Duça Venedik sarayında Alman matbuatının Roma'daki mümessillerini kabul etmiştir.

Biraz sonra da M. Brüning, İtalyan matbuatı mümessillerini kabul etmiştir.

Alman nazırlarının Roma Seyahati

ROMA, 8 (A.A.) — M. Brüning ile M. Fon Curtiüs bugün M. Musolini ve M. Grandi ile bir buçuk saat görüşmüşlerdir.

Alman nazırlarının şerefine verilen akşam ziyafetinin sonlarına doğru M. Mussolini bir nutuk söyleyerek umumî vaziyetin iyileştirilmesi için sarfedilen müşterek mesaiye İtalyanın iştirakte devam ve sebat edeceğini temin eylemiştir.

M. Brüning'in teyzesi Fransız imiş!

PARIS, 8 (A.A.) — Geçenlerde Elbeuf'de matmazel Bertha Busmonn isminde 86 yaşında menşei itibarile Alman olan ve fakat harpten çok evvel Fransız tabiiyetine geçmiş bulunan bir kadın vefat etmişti. Şimdi haber alındığına göre, bu kadın, M. Brüning'in teyzesi imiş. Mumaileyh, üç sene evvel Elbeuf'e geldiği gibi 1900 senesine doğru da tatillerini Louviers ve Elbeuf havalisinde geçirmiştir. O zamanlar fakir bir talebe olan M. Brüning, Fransız aileleri içinde yaşamış, Onlara Almanca öğretmek ve kendi Fransızcasını ilerletmek suretile geçinmiş ve teyzesinin yanında ikamet etmiştir. Matmazel Bussmonn'ı evinde mürebbiye olarak istihdam etmiş, olan Elbeuf sanayi erbabından bir zatın elinde Alman başvekiline ait bir takım eski fotografiler vardır. Bu fotografilerden biri kendisini hemşiresi ile birlikte, diğer biri de mumaileyhi Fransız dostları, annesi, hemşiresi ve teyzesi ile beraber göstermektedir.

M. Brüning, meb'us olduktan sonra, üç sene evvel Elbeuf'e gelmiş, eski dostları ile görüşmüştür. Hepsi de Alman başvekilinin Fransız muhibbi olduğuna şehadet ve ihlâsından, samimiyetinden bahseylemektedirler.

Berline dönüş

ROMA, 8 (A.A.) — M. Brüning ile M. Curtius dün saat 21,30 da Berline hareket ettiler

M. Brüning'in İtelyan gazetelerine beyanatı

ROMA, 8 (A.A.) — Gazeteler, İtalyan devlet adamları tarafından İtalya matbuatına yapılan beyanatı neşretmiştir. M. Brüning, evvelâ Romada mazhar olduğu güzel kabulden dolayı teşekkür etmiştir. Mumaileyh, M. Mussolini hakkındaki takdir ve hayranlığını bu son mülâkatlardan sonra daha ziyade artmış olduğunu beyan etmiş ve demiştir ki:

'Bu mülâkatlar, Alman hariciye nazırı ile benim Chequers'deki mülâkatlarımızın ve ahiren Pariste, Londrada, Berlinde, Fransa, Ingiliz ve Amerikan devlet adamlarile mülâkatların devamıdır. Bugün Avrupayi muztarip eden iktısadî ve mânevî müşkülâta ve bu müşküllerin iktiham ve izalesi için en muvafık olan çarelere gelince ben ve M. Curtius, M. Mussolini ile M. Grandinin bu gayeye vusul için teşriki mesai ve kuvvetli bir sulh azmi zihniyetine samimî surette müracaat etmenin zarurî olduğuna dair fikrimize iştirak etmekte olduklarını memnuniyetle müşahede eyledik. Bir müteakabil itimat muhiti vücude getirmek lâzımdır.

Ve böyle bir neticeye vasıl olmak imkânlarının Roma mülâkatlarından sonra artmış olduğunda şüphe yoktur.

M. Brüning, itimat âmillerinin tevafuk etmekte olmasından ve müstakbel Cenevre konferansının müsbet bir tesiri olacağından dolayı memnuniyetini izhar eylemiştir.

M. Curtius, Roma mülâkatının siyasi ehemmiyetinden bahsetmiş ve bilhassa bu mülâkatlarda mühim olan zihniyetin ehemmiyetine işaret eylemiştir.

Bir tebliğ neşredildi

ROMA 8 (A.A.) — Stefani ajansının bir tebliği dün ve bu gün M. Brüning, M. Curtius, M Mussolini ve M. Grandi arasında müteaddit mükâlemeler icra edilmiş olduğunu ve bu mükâlemelerin dostane ve mütekabil bir anlaşma ile temayüz etmiş bulunduğunu beyan eylemektedir.

Mükâlemeler esnasında, Avrupanın umumî vaziyeti tamamile tetkik edilmiş ve mevcut müşkülâtın iktiham ve izalesi için bütün devletlerin itimat esasına müstenit faal bir teşrik mesaide bulunmaları lüzumu müttefikan kabul ve teslim edilmiştir.

Önümüzdeki tahdidi teslihat konferansının cihanın iktısadî ve mânevî hayatı ile sulhün menfaati namına müsait ve fili neticeler vermesi için sarfı mümkün olan bütün gayretlerin sarfedilmesi lüzumu da ke za takdir ve teslim olunmuştur.

SON DAKİKA

Türk-Bulgar dostluğu

SOFYA, 8 A.A. — Doktor İstrogof Sofyada intişar ed Minoviç gazetesinde yüksek mahafilden mülhem olarak Türk Bulgar dostluğu hakkında neşrettiği bir makalede Türklu karşı çok hararetli bir lisan kullanarak diyor ki:

"Türkler ve Bulgarlar menfaatleri müşterek Psikolojile müşterek iki kardeş Millettir. Her iki Millette yekdiğerini a makta ve hâdisatın zarureti ile nihayet biribirlerine yaklaşma çaresini bulaçaklardır.

Hariciye vekili yarın geliyor

ANKARA, 9 (Telefonla) — Hariciye vekili Tevfik Rüşt B. yarın akşamki trenle İstanbul'a hareket edecektir.

Ankaradaki otobüs kazasında yaralananlar

ANKARA, 9 (Telefonla) — Dünkü otobüs kazasında Devlet Demiryolları zat işleri memurlarından Talât B. in alnı hafif yaralanmış, refikası ve kızı ise sırtından ve Devlet Demiryollar inşaat reisi muavini Raci B. de başından yaralanmıştır.

Resmî ilânlar ve maarif cemiyeti

ANKARA, 9 (Telefon) — Hey'eti vekile resmî ilânların maarif cemiyeti vasıtasile gazetelere verilmesine karar vermişti. Maarif cemiyeti kendisine varidat temin edecek olan bu karardan istifade için İstanbul'da bir teşkilât yapmağı düşünmektedir.

Mütehassıslar komitesi

BÂLE, 8 A.A. — Almanya ya açılmış olan kredilerin geri alınmaması çarelerini tetkik edecek olan mütehassıslar bugün toplanacaklardır.

BRUXELLES, 8 A.A. — Nazırlar meçlisi Hoover plânının tatbik mevkiine konması meselesi hakkında maliye mütehassıslarının vâsıl oldukları neticeleri tetkik etmiş matlûba gayri kâfi gördüğü bazı noktalar da Belçikanın metalibini terviç ettirmek için mütehassıslara talimat vermiştir.

Neft istihsalâtı

MOSKOVA, 8 A. A. — 1 Ağustos 1931 tarihine kadar son yedi ay zarfında 12,5 milyon ton Neft istihsal olunmuştur. Geçen sene ayni müddet zarfında ki istihsalât 9 milyon 800 bin tondur.

Hindistan'da karışıklıklar

AKOLA, 8 A.A. — Hint ittihadı cemiyetinin tertip etmiş olduğu alay dolayısile yeniden bir takım kargaşalıklar olmuştur. Müslümanlar, mecusilere taarruz etmişler, taşa tutmuşlardır. İki kişi ağır surette yaralanmıştır. Polis, asayişi iade etmiştir.

Korkonç şey!

VEROME, 8 A.A. — Bir Pars, kafes kırılmış olduğundan, iki at ile bir köpeği yaralandıktan sonra kaçmıştır. Müreb bisi, vahşi hayvanın takibine koyulmuş ve nihayet o da hafif çe yaralandıktan sonra nihayet hayvanı ele geçirmiştir.

M. Mac Donald gitti

LONDRA, 8 A.A. — İki günden beri Shibercrois'da M. Stimson'un misafiri olan M. Mac Donald, bugün kızı ile bir likte Loussiemouth'a gitmiştir. Mumaileyh, hareketinden evvel, M. Stimson ile gayet mühim meseleler hakkında görüştüğünü ve fakat bu mükâlemelerinin hususî mahiyette olduğunu beyan etmiştir.

Büyük bir iflas

ROMA, 8 A.A.— Frangène şirketinin millyonlarça borça girerek iflâs ettiği bildirilmiştir. Şirketin idare âzasından üç kişi tevkif edilmiştir.

Palermo'da hararet 44 derece

PALERMO, 8 A.A. — Gögede 44 derece hararet vardır. Kırlarda güneş çarpması yüzünden birçok kişi ölmüştür.

Portekiz'de deniz inşaatı

LİZBON, 8 A.A. — Bahriye nazırı bir İngiliz müessesesinin mümessilleri inşa edilmekte olan yeni gemilere ait tam teslihatın itası hakkında bir itilâfname imzalamışlardır.

İmzada bahriye erkânı harbiyesi hazır bulunmuştur.

Nazır, İngiliz mümessillerine konturatın natık olduğu 796,000 İngiliz lirasına mahsuben 40,000 İngiliz liralık bir çek vermiştir.

Portekiz ve posta ittihadı

LİBZON, 8 A.A. — Resmî gazete, cihan posta mukavelenamesi ile 28 haziran 1929 da Londra'da imza edilmiş olan itilâfnamelerin musaddak surelerini neşretmektedir.

Bilbao'da grev geri kaldı

BİLBAO, 8 A.A. — Dün hiçbir hâdise olmadan geçmiştir. Bütün amele, işleri başına gitmiştir. Umumî greve karar vermiş olan millî mesai konfederasyonu, bu kararından rucu etmiştir.

Amerika ziraat nezaretinin bir kararı

VAŞINGTON, 8 A.A. — Ziraat nezareti Almanyanın pamuk satın almak hususundaki teklifi kabul edemiyeceğini bildirmiştir. Şu kadar ki bu hususta yapılmakta olan müzakereler gesilmemiştir.

Serbest mıntakalar ihtilâfı

LA HAYE, 8 (A.A.) — Beynelmilel adalet divanı reisi bir emirname neşrederek Fransa ve Isviçre hükûmetlerine serbest mıntakalar ihtilâfı hakkındaki mütalealarını ve itirazlarını tahriren bildirmeleri için 30 eylûle kadar mühlet vermiştir.

Bir tayyare mecburi surette yere indi

LONDRA, 8 (A.A.) — Londra-Paris seferini yapan bir hava sefinesi bu sabah 18 yolcu alarak Parise gitmek üzere Croydon tayyare karargâhından hareket etmiş, fakat henüz öğrenilemeyenbir sebepten dolayı Tombridge Reut civarında tarlalar arasında yere inmeğe mecbur olmuştur. Sefere devam etmek için başka bir tayyare gönderilmiştir.

Polis kadrolarında değişiklik yok..

Ekonomi

Konserveciler bugün toplanıyorlar..

Fransızların ittihaz ettikleri karar aleyhimize mi çıkıyor?

İstanbul konservecileri yarın Ticaret odasında bir içtima yapacaklardır.

Bu içtimaa sebep Fransa hükûmetinin Türk konserveleri için yeni ittihaz ettiği bir karardır. Bu karar mucibince badema Fransa'ya ithal edilecek Türk konservelerinin kutuları üzerinde "La Türqui" kelimesi kabartma olarak bulunacaktır.

Bu karar Türk konserveciliğinin lehine ve onun şöhretini yükseltecek mahiyette bulunmakla beraber bir noktadan konservecilerin itirazını mucip olmaktadır: Konservecilerin elinde oldukça mühim bir stok vardır ve tabiî bu kutular Fransız hükûmetinin koyduğu şarta uygun değildir. Bu itibarla konserveciler ellerindeki stokun sarfı için bu kararın tatbikinin biraz tehiri taraftarıdırlar.

Bugünkü içtimada bu meseleye kat'î bir karara raptedilecektir.

Sebze ve meyve ihracı

İhracat ofisi memlekete büyük bir servet temin edeceği muhakkak olan yaş sebze, meyve ve çabuk bozulan mevaddı gıdaiye ihracı hakkında esaslı tetkikat yapmaktadır.

Ofis en muvafık ihraç şeklini tesbit için bir anket yapmıştır. Dünyaca meşhur olan Türk meyve ve sebzelerini kara ve deniz tarikile ihraç için şimdiye kadar Ofise müteaddit müracaatler vaki olmuştur.

İhracat ofisi bütün Ticaret odalarından senevî ne miktar ve hangi cinslerden yaş meyve ve sebze ihraç edebileceklerini sormuştur. Bu suretle mecmuu ihracatımız tesbit edilmiş olacak ve buna göre vasıta temin edilecektir.

İlk incir mahsulü

Gelen malûmata nazaran Aydın'dan ilk incir mahsulü bu ay ortalarında İzmir'e gönderilecektir.

Bu sene Ege iktısat mıntakasında incir rekoltesi iyi bir vaziyettedir.

Vilâyette

Kadrolar Geldi

Dahiliye ve Polis memurları maaşlarını bugün alıyorlar

Vilâyet Dahiliye kadrosu ile Polis müdiriyeti ve kazaların kadrosu gelmiştir. Yeni kadroya göre Dahiliye ve Poliste bir tebeddül yoktur. Bunlar bugün maaşlarını alacaklardır.

Borçların affi

İskânı adî sureti ile borçlanmış olan muhacirlerin borçlarının affi hakkındaki kanun dün Vilâyete tebliğ olunmuş ve tatbikatına başlanmıştır.

Iade edilecek emlâk

Firarî olmadıklarından dolayı sahiplerine iadesi lâzım gelen emlâkin listesi kısmen Vilâyete bildirilmiştir.

Bunlar da muhacirler oturmakta olup tahliye ettirilecek ve muhacirlere bono verilecektir.

Muhiddin B. gene gitti

Yalova - Gemlik yolundaki soygunculuk hâdisesi tahkikatına nezaret için giden Vali Muhiddin Bey dün şehrimize dönmüş ve tekrar Yalova'ya gitmiştir.

Polis müdürü ve jandarma kumandanı da Yalova'dan gelmişlerdir.

Bir katil

M. Emin tevkif edildi

Mehmet Emin isminde biri Bakırköyünde arkadaşlarından Sabri isminde birini aralarında bir kavga zuhurundan dolayı katletmişti. Mehmet Emin hakkında tevkif müzekkeresi istar edilmiştir.

İnhisarlar

Tütün Kadrosu

Yeni kadrolar tatbik ediliyor, açıkta kalan memurlar

Tütün inhisar idaresinde yeni kadronun tatbikine devam edilmektedir. Kadro harici kalan memurlar şimdiye kadar idarede çalışan ücretli memurlar yerine tayin edilmiş ve bunların vazifelerine nihayet verilmiştir. Açıkta kalanların tayinleri bunların adetleri 650 yi geçtiği için tabiî bir kaç gün daha devam edecektir.

İdare merkezinde A. ve B. şubelerinin tevhidi ikmal edilmiştir. Umum müdür muavinliği için inha edilen bu şube müdürü Nazmi Beyin tütüncülükte ki ihtisasına binaen şubesinden ayrılmasını vekâlet münasip görmemiştir. Umum müdür muavinliğine kimin tayin edileceği henüz belli değildir.

Üzüm alınacak

Müskirat inhisar idaresi, idarenin ihtiyacını temin ve ayni zamanda bağları himaye için bu sene de ehemmiyetli mikdarda üzüm mübayaa edecektir. İzmir mıntakasında yapılacak olan bu mübayaat için şimdiden hazırlanılmaktadır.

Cemiyetler

Ayakkabıcılar Cemiyeti

Kalfalar idare hey'etine geçmek isteyorlar

Ayakkabıcılar cemiyetinin yeni idare hey'eti intihabı bugün cemiyetin Çarşıkapı'daki merkezinde yapılacaktır.

Kunduracı kalfaları öteden beri cemiyetin hey'eti idaresine girmek istemektedirler. Bugünkü intihapta belki kalfalardan bazıları yeni idare heyetine girmek imkânını bulabilecekler dir.

Tifo salgın halinde mi?

Sıhhiye müdürü telâş edilecek bir vaziyet olmadığını teyit ediyor

Hastalık nerelerde?

Ali Rıza Bey

Şehrin muhtelif semtlerinde görünmeğe başlayan tifo vak'aları için belediye ve vilâyet sıhhiye müdürlükleri bütün tedabiri almışlardır. Vaziyette bir fevkalâdelik olmayıp normal olduğu alâkadarlarca temin edilmektedir.

Hastalığın tesadüf edildiği Nişantaşı, Kurtuluş, Şişli cihetlerinde evlere tebligat yapılarak çıkacak bir tifonun derhal ihbar edilmesi ve esbabının ref'i için çarelere tevessül edilmesi bildirilmiştir. Bu mıntakalarda bilhassa içecek sularına dikkat edilmekte, sakalar teftiş edilmektedir.

Sıhhiye müdürü Ali Rıza B. dün bu hususta demiştir ki:

— Temmuz iptidasından 15 temmuza kadar tifo vak'aları tezayüt gösterdiği nazarı dikkatı celbetmiş ve derhal vak'a çıkan mahallere tifo aşısı ehemmiyetle tatbik edilmiştir. Temmuz nihayetlerine doğru da tifo vak'aları ziyade miktarda azalmış ve tifo vak'aları çıkan evlerde tathiratı fenniye yapılmıştır. Bugünkü vaziyet normaldir. Sular demir borularla muhafaza edilir, memlekette kanalizasyon tamamile yapılırsa o vakit tifonun önüne geçilmiş olur. Bu tifo hastalığı yalnız İstanbulda değil, hariçten gelen yolcular meyanında da şehrimize geliyor."

Yerli mallar sergisi

Bugün gazeteciler sergiyi hususî surette ziyarete davet edildiler

Üçüncü yerli mallar sergisi Galatasaray lisesinde yarın açılıyor. Memlekette yerli malları tanıtmak ve halka sevdirmek noktasından çok kıymetli bir adım olan yerli mallar sergilerinin tekerrürü bu yoldaki muvaffakiyeti teshil edici sebepler den biridir:

Serginin bütün tertibatı ikmal edilmiş olduğundan bugün matbuat mümessilleri sergiyi ziyaret edeceklerdir.

Şehrimizde bulunan Maarif vekili Esat Bey evvelki gün Galatasaray lisesini ziyareti esnasında sergiyi de gezmiş ve gördüğü mükemmeliyetten dolayı sergi tertip heyetini tebrik etmiştir.

Cümhuriyet gençler mahfili tarafından sergide perşembe akşamı verilecek ilk müsamereye bir çok zevat davet edilmiştir. Filips radyo tarafından sergide büyük Radyo tesisatı vücude getirilmiştir. Günün mühim haberleri radyo vasıtasile ziyaretçilere verilecektir. Sergi polis komiser muavinliği dünden itibaren faaliyete başlamıştır.

Hava kahramanları dün gitti'er

(Başı 1 inci sahifede)

tiği zaman hareket için her şey hazırlandı. Tayyareciler vali muavini Fazlı Beyle vedalaşırken kendilerine gösterilen samimî hüsnü kabul ve misafirperverliğe en hâr teşekkürat ve minnettarlığını arzetmiş, kendisi ve refikinin ilelebet Türk milletine karşı en samimî dostluk ve hürmeti besleyeceklerini ve Amerikaya avdetlerinde yeni Türkiyenin terakkiyat ve muvaffakıyatını vatandaşlarına bildirmeği şerefli bir vazife addeleyeceklerini söylediler.

Vali muavini Fazlı Bey de kendilerini burada misafir etmek şehir için büyük bir şeref ve zevk teşkil eylediğini, bu kadar çabuk gitmelerinden müteessir olduğunu, çünkü buradan ayrılmalarının güzel bir bayramın sonu demek olduğunu söyledi. Tayyareciler yavaş yavaş uçuş elbiselerini giydiler. Bu öyle bazı mecmualarda gördüğümüz meşin kombinezonlardan değildi. İki eski pantalon giydiler, arkalarına birer yün fanila geçirdiler, boyunlarına da birer mendil sardılar. İşte iki kahramanın uçuş tuvaletleri.

Tayyare motörü durmadan ve her an daha kuvvetli dönüyor, etrafında büyük bir hava cereyanı yaratıyor, ve cereyanla yere yatmış otlar ileriye doğru uzun bir iz yapıyordu.

Şimdi veda saati gelmişti. Her ayrılık gibi bu da hüzünlü oldu. Tayyareciler kendilerini tanıyan herkes üzerinde çok derin bir tesir bırakan o büyük tevazu ve samimiyetlerile kendilerini teşyie gelenlerin ellerini sıkıyor, her birine ayrı ayrı cümlelerle teşekkür ediyorlar.

Tayyare cemiyeti reisi Hasan Fehmi Beyle vedalaşmaları bilhassa şayanı dikkatti. Uzun cümlelerle gördükleri hüsnü kabulden, misafirperverlikten dolayı teşekkür ettiler. Şimdiye kadar Türk milletinin necabeti, ve misafirperverliği hakkında çok şey işittiklerini, fakat gördükleri hüsnü kabulden ümitlerinin çok fevkinde olduğunu, buradan ayrılmakla beraber İstanbul hâtıralarını daima kalplerinde taşıyacaklarını söylediler.

— Lâyık olmadığımız bir kabul gördük. Türk milletine ve onun namına bizi ağırlamak lûtfunda bulunanlara daima minnettar kalacağız,,

Diyerek tayyarelerinin yanına yaklaştılar. Bu esnada Hasan Fehmi B. tarafından tayyarecilere takdim edilen iki bukete kendilerine verildi.

Teşyide hazır bulunan iki Hanım da tayyarecilere birer mavi nazar boncuğu verdiler, ve tayyareciler bunları derhal tayyarelerine astılar.

M. Polando diyordu ki:

— Biz Amerikadan Türkiyeye ancak bir kızarmış tavuk getirebilmiştik. Giderken nefis çiçekler götürüyoruz. Maamafih kalplerimizde de Türk milletine, İstanbul halkına ait kıymetli hâtıralar var ki bunlar da cihan değer. Kendi memleketimizden ayrılır gibi müteessir olduğumuza emin olunuz.

Saat 5,30 da tayyareciler yerlerine geçtiler. Motör daha kuvvetli döndü, etraftan gene alkışlar yükseliyor, gene yaşa sedaları meydanı çınlatıyor. Kahramanları takdirde yekta olan Mehmetçikler büyük bir takdir ve hürmetle bu iki genci alkışlamakta herkesten daha ileri gidiyorlardı.

Motör artık pervanesi görünmez bir sür'atle dönmeğe başladı. Tayyare ilkin yavaş yavaş bir kaç metre ileriledi, sonra gittikçe artan bir sür'atle sahada koşmaya başladı.

Mendiller sallanıyor, selâmetle, gene bekleriz sesleri yükseliyordu. Tayyareyi idare etmeyen M. Polando ellerile teşyicilere selâmlar gönderiyor. Fakat bu ayrılık o kadar sür'atle oldu ki! Bir an içinde sarı - siyah kuş sahanın sonunda yerden ayrılmıştı. Rüzgâr istikametinde bir müddet uçarak irtifa aldıktan sonra tayyareciler tekrar sahaya döndü ve bir kaç yüz metre irtifaında saha üzerinde birkaç devir yaptılar. Sonra garbe doğru sür'atle uçmağa devam ettiler.

Genç bir Hanım meydanın otları üstünde uzanan sarı - siyah kuşun tekerlek izlerini göstererek:

— Işte iki kahramandan kalan hâtıralar dedi.

Hava kahramanlarının telgrafları

Tayyareciler hareketlerinden evvel Başvekil İsmet Paşa ile Vali Muhiddin Beye, kolordu kumandanı Şükrü Naili Paşaya, Tayyare cemiyeti umumî merkezine, mezkûr cemiyet İstanbul merkezine atideki telgraf ve mektupları göndermişlerdir:

Yalovada Başvekil İsmet Paşa Hazretlerine:

Bize karşı gösterilmiş olan büyük misafirperverlikten dolayı en derin minnetlerle müt-hassis olarak Türkiyeden ayrılmaktayız. Ziyaretimizin Türk - Amerika cümhuriyetlerini bağlayan dostluğun tezahürüne fırsat vermesinden dolayı bahtiyarız. Tarafı devletinizden bizlere lût fedilmiş olan Tayyare cemiyeti iftihar madalyasının kıymetini takdirden âciz olduğumuzu bir kere daha arza müsaadenizi istirham eyleriz.

Boardman, Polando

Istanbul valisi Muhiddin Beyfendi Hazretlerine:

Istanbuldan ayrılırken zatı devletlerine ve şahsı âliniz vasıtasile büyük şehrinizin halkına bize karşı gösterdikleri âlicenabane misafirperlikten dolayı en hâr teşekkürlerimizi bir kere daha arzetmek emelimizdir. Her tarafta bize karşı gösterilmiş olan hüsnü kabul ve istikbali kat'iyyen unutamayacağımızı arzederiz.

Kolordu kumandanı Şükrü Naili Paşa Hazretlerine:

Tarafı devletinizden ve Istanbul hükûmeti askeriyesi tarafından bize karşı yapılmış olan lûtufkârlıktan dolayı derin surette minnettarız, en samimî teşekkürlerimizi arzederiz.

Ankara Türk tayyare cemiyetine:

Türkiyedeki ikametimizin unutulmaz bir hâtıra olması için Tayyare cemiyeti tarafından gösterilmiş olan âlicenabane misafirperlik ve lûtufkârlığa en hâr teşekkürlerimizi arzederiz.

Tayyare cemiyeti reisi Hasan Fehmi Beyfendiye:

Azizim Fehmi B.,

Güzel memleketinizi terketmezden evvel Mr. Polando ve ben size ve Tayyare cemiyetine hakkımızda gösterdiğiniz iltifat ve hüsnü kabulden dolayı çok teşekkürler eder ve iyi muvaffakıyetler temenni eyleriz. Bu hüsnü kabulü, bizi kendi evimiz de addettirecek kadar samimî ve muhabbetkâr bulduk.. Gene İstanbula gelmek ümidini besliyoruz. Teşekkürlerimizi tekrar eder, size ve Tayyare cemiyetine muvaffakıyetler temennisile hürmetlerimizi teyit eyleriz efendim

Russel N. Boardman

Belediyede

Köpekleri İmha

Sokak köpeklerinin imhasına devam ediliyor..

Şehirde türeyen sokak köpeklerinin imhasına belediyece devam edilmektedir. Son on beş gün içinde 70 köpek öldürülmüştür. Köpekler geceleri imha edilmektedir. Bilhassa sabaha karşı 3—4 arasında Kum kapıda çöpler denize dökülürken köpekler toplanmakta ve bu suretle imha edilmektedir.

Tecziye edilecekler

Son günlerde sokaklara kavun karpuz kabukları atılmaktadır. Dün zabıtayı belediye pazar ve sergi yerleri ile halkın toplandığı umumî yerleri teftiş etmişlerdir. Sokakları kirletenler şiddetle tecziye edilecektir.

Belediyeye tamim

Papalık müessesesinin Türkiyedeki mümessil ve müesseseleri diplomatik mahiyeti ve harici ezmemeleket şeraitini haiz olmadığından bu müessese ve mümessillerin belediye ve idareyi hususiye tekliflerine tabi tutulması dahiliye vekâletinden belediyeye tamim edilmiştir.

Kadın Mürşitler

Istanbul köylerini pek iyi buldular

Kadınlar birliğinin köylere giden 5 irşat heyeti vazifelerini bitirerek şehrimize avdet etmiştir. Köylü kadın ve çocuklarla çok yakından temas edilmiş, kendilerine ilâç, kitap ve saire tevzi edilmiştir. Köylüler bundan çok memnun olmuşlar, kadın müşitleri köy yollarına kadar teşyî etmişlerdir. Köy halkı mekteplere çağırılarak, kendilerine cümhuriyet, inkılâp hakkında irşadatta bulunulmuştur. Hey'etlerin gittikleri İstanbul köyleri halkı umumiyet itibarile çalışkan, sıhhatli, okur yazar ve neşeli bulunmuştur. Köylerde kahvelerde oturan kimse yoktur. Herkes tarlasında çalışmaktadır. Köy kadınlarına hey'etlere refakat eden doktor hanımlar tarafından çocuk bakımı hakkında faydalı bilgiler verilmiştir. Hasta çocuk ve kadınların merkeze getirilerek tedavileri için lâzım gelen teşebbüsata girişilmiştir.

Ölen muallim için..

Dün hazin bir ihtifal yapıldı

Geçen pazar günü vefat eden Kabataş lisesi ikinci müdürü kıymetli maarifçilerimizden Münir B. için talebesi ve sevdikleri dün Beylerbeyinde bir ihtifal yapmışlardır.

Merhum Münir B

Merasime binden fazla talebe ve muallim iştirak etmiş ve kafile halinde merhumun mezarına gidilerek orada nutuklar söylenmiştir. Mezarı başında muallim Niyazi Tevfik B. bir nutuk söyliyerek merhumun tercümei halinden ve yaptığı hizmetlerden bahsetmiştir. Talebeden Şevket ef. de bir hitabe irat etmiştir.

İhtifal hazin bir surette nihayet bulmuştur.

Dünya iş kadınlar arasında tesanüt

(Başı birinci sahifede)

İstanbulda bulunduğumuz esnada Türk iş kadınlariyla temasta bulunarak onların federasiyonumuza dahil olacak bir teşkilât yapmalarını tavsiye edeceğiz.

Türk kadınlığını hariçte bırakacak bir teşkilâtın beynelmilel olabileceğini zannetmediğimizden Türk Hanımlarının bizimle beraber çalışmalarını çok arzun etmekteyiz. Gayelerimizden biri de kadınların anne ve zevce sıfatlarından istifade ederek cihanda daimî bir sulh ve sükûn temin ve harbin kat'iyyen önünü almaktır.

Hey'etimiz reisi Nevyorkta büyük bir avukattır, aramızda sabık nazır, âyan azası, ve doktör olanlar da vardır."

Amerikali iş kadınları tarafından bugün Tokatliyanda saat 5,30 Türk meslektaşlarına 15 kişilik bir çay ziyafeti verecekler ve federasiyon etrafında müzakeratta bulunacaklardır.

Nişan merasimi

Yunus Nadi Beyin büyük oğlu Nadir Nadi Beyle Şerif Zade Süreyya Beyin kerimesi Nuveyde Hanımın nişan merasimi dün Tarabyada Tokatlıyan otelinin bahçesinde Güzide davetlilerin huzurile icra edilmiştir.

Nişan merasiminde Büyük Millet Meclisi reisi Kâzım Paşa, Hazretlerile refikası, Hariciye vekili Tevfik Rüştü Beyin refikası ve Alman, Avusturya sefirleri refikaları, İş bankası umum müdürü Celâl Bey, Ruşen Eşref Bey ve refikası, diğer bir çok zevat hazır bulunmuşlardır.

Tarafeyne saadet temenni ederiz.

SPOR

Darülfünun takımı gidiyor

Maelesef bazı kuvvetli elemanlar iştirak edemiyorlar

Darülfünun takımı bugün saat üçde Rusyaya müteveccihen hareket ediyor. Takım bugün buradan hareket edecek, Rusyada maçlarını yaptıktan sonra 31 ağustosta oradan dönecek ve 2 eylûl de İstanbulda olacaktır. Bu tarihlere göre bu seyahat 20 gün kadar sürecek demektir.

Bu vadide kendisile görüştüğüm takım kaptanı Zeki Bey şunları söyledi:

"— Bugün hareket ediyoruz. Yalnız maalesef takımımız çok kuvvetsiz gidiyor, en fazla güvendiğimiz oyuncularımız kafileye iştirak edemiyorlar. Meselâ Nihat, Fikret, Bürhan, Mithat gibi.

Bu oyuncular takımımızın bel kemiği mesabesindedir.

Sonra başka bir zaif noktamızda fazla ve müfit antrenman yapamadan gidiyoruz. Çünkü hava çok sıcaktı lâyıkile hazırlanamadık.

Maamafih bütün bunlara rağmen orada galip gelmeğe çalışacağız. Rus takımlarının vaziyetini bilmiyorum. Yalnız dört sene evvel Ankaraya gelen Rus millî takımı oldukça kuvvetli idi. Rusyada üç maç yapacağız;yerleri de şunlardır: Harkof, Moskova, Leningrat. Tiflis'de de bir maç yapacaktık ancak seyahatın uzaması ve takımımız pek anform olmaması yüzünden bu maçtan sarfınazar ettik. Bakalım netice ne olacak, biz elimizden geldiği kadar çalışacağız. M. Ö.

Rusyaya gidecek futbolcuları davet

Kafile reisliğinden:

Rusyaya gidecek arkadaşların bugün nihayet saat üçte Galata Yolcu salonunda hazır bulunmalarını rica ederim.

Taip Servet

24 saatte

MADRİT 8 A.A — Fransız motosikletçilerinden Bernard, dün sabah Paris'ten hareket ederek ayni günün gecesi Madrit'e gelmiş ve bu mesafeyi 24 saatten az bir zaman zarfında katetmiştir.

Ziraat Bankası

Köylüden para yerine buğdayı nasıl alıyor?

Ziraat Bankası köylünün borçlarına mukabil buğday almak için ihzarata devam etmektedir. Aldığımız malûmata nazaran banka buğday toplama merkezlerini tayin ile meşgûldür.

Bankanın bu husustaki hakikî vaziyeti tenvir için bir tebliğ neşretmesi istenmekte ise de henüz işin filiyat sahasına intikal etmiş olmaması ve banka memurları buğday çiftçisi ile doğrudan doğruya temas edeceklerinden böyle bir tebliğe lüzum görülmemektedir.

Talebe tenezzühü

Yüksek muallim mektebi talebesi dün bir deniz tenezzühü yapmışlardır.Tenezzühe bir çok muallimler de iştirak etmişler çok samimî bir gün geçirilmiştir.

Küçük Haberler

Edirne valisi

Edirne valisi Emin Bey iki ay mezuniyet alarak istirahat etmek üzere Gelibolu'ya gitmiştir.

Yalova bestesi

Genç bestekârlardan biri Yalova hakkında güzel bir şarkı beştelemiştir. Bestekâr eserini Seyrisefaine hediye etmiştir.

Milliyet

Asrın umdesi "Milliyet" tir.

10 AĞUSTOS 1931

İDAREHANE — Ankara caddesi No: 100 Telgraf adresi: Milliyet, Istanbul.

Telefon numaraları:
24311 — 24312 — 24313

ABONE ÜCRETLERİ

G	Türkiye için	Hariç için
3 aylığı	400 kuruş	800 kuruş
6 „	750 „	1400 „
12 „	1400 „	2700 „

Gelen evrak geri verilmez

Müddeti geçen nushalar 10 kuruştur. Gazete ve matbaaya ait işler için müdiriyete müracaat edilir.

Gazetemiz ilânların mes'uliyetini kabul etmez.

Bugünkü Hava

Dün azamî hararet 28, asgarî 20 derece idi. Bugün ruzgâr poyraz hava açık.

FELEK

Acı hakikat

Ben tatlı hakikate zaten rast gelmedim ki;

Bu acı hakikat nedir?. Bundan otuz sene evvelki gazete kolleksiyonlarını karıştırırsanız tıpkı bugünkü gibi terkos şirketinden şikâyet edildiğini görürsünüz .

Dünkü gazetelerde de Nişantaşı yangınının terkos borularında su olmadığı için tevessü ettiğini ve mes'uliyetin terkosa ait olduğunu okursunuz.

İnsaf! otuz senedir bir terkos işini halledememişiz, bugün çayır çayır yanıyoruz. Çok daha büyük ve daha zor şeylere girişmeden evvelden enerjimizi şu terkos borularından su akıttırmaya sarfetsek ne iyi olur?

Bir gazete Amerikaya uçacak tayyareciye (500) lira mükâfat verecekmiş. Para az ama (jest) fena değil..

Acaba belediye (terkos) işini halledebilene naktî bir mükâfat koysa nasıl olur?..

İstanbulda eskisi kadar nüfus yok ki; su fazla sarfediliyor diyelim.. Mevsim kurak da değil... Terkos gölü dolebalep dolu!İçinde zırhlı gezdirebiliriz. Lâkin terkos boruları boştur. İstanbul bir taraftan ateşten yanıyor, bir taraftan susuzluktan yanıyor ve bir taraftan susuzluk şirketine beda va para vermekten yanıyor.. Buna iki kavrulmuş değil üç kavrulmuş derler!.. Dünyanın hiç bir yerinde bulunmaz.. Buradan başka!

Ne meraklı haber

Şu telgrafı ben de âlem gibi okudum..

"Berut, 6 (A.A.) — Toskanini dün akşam tiyatroda orkestrayı fevkalâde hiddetlendirmiştir.

Allah, Allah! demek kızdırmış ha! Olur şey değil!..

Bu nasıl haber, nasıl havadis! Toskanini kimdir, ne zaman Beruta gitmiştir?

Orkestra neden kızmış!.. Yazmak yok mu?

Anlaşılan, ajans da pek farkında değil!

Rakı feyezanı

Bu günlerde İstanbulda bir feyezan var, rakı feyezanı. Önüne gelen yerde koca bir rakı ilânı.. Hatta Boğazın, Yeniköy mü, Tarabya mı aklımda değil, bir iskelesinin tam cephesine (Kristal) yazmışlar. Bu bir rakı ismidir. O iskeleye çıkan bir ecnebi bunu okumuş ve diğer bir gün oraya gitmek için bilet alırken Kristala bir bilet istemiş. Şirketi Hayriye iskele ve vapurlarında rakı ilânından geçilmiyor..

Geçenlerde ziyaret ettiğim resim sergisindeki (Afiş) nümunelerinin çoğu rakıya dair idi.. .

Bu ne feyezandır yahu!... Bu ne kadar rakı! bu ne serbestlik!...

Her malımızın ihracından bahsediyoruz da rakı ihracını aklımıza getiremiyoruz. Galiba çok kıymetli de başkasına vermeğe kıyamıyoruz, değil mi?

FELEK

Dil işleri : 2

Yarınki Encümene Program

Büyük dil inkılâbını yaratan inkılâpçı Türkiye bunu yarım bırakamaz. Büyük Millet Meclisinin kararı da, işin değil, çalışması memnuniyet vermiyen teşkilâtın kaldırılması şeklindedir. Bunun için önümüzdeki içtima devresinde yeniden bir dil heyeti vücuda getirileceğine şüphesiz nazarile bakılmak icap eder.

Yalnız bu yeni teşkilâtın programı esaslı bir surette tespit edilmeli, o programı başa çıkarabilecek adamlardan mürekkep bir heyet vücuda getirilmelidir. Program da ihtiyacattan doğmalıdır.

İhtiyacımız nedir?

Bugün elimizde bulunan lûgatlar eski yazı iledir. Yeni yazı ile basılmış bir iki lûgat da çok eksik ve hatalıdır. Mekteplerde okuyanlara, yazı işlerile uğraşanlara rehber olacak esaslı bir türkçe lûgate ihtiyaç vardır. Bu türkçe lûgat lisanın umumî lûgati olacaktır. Ne derin ıstılahlar, ne de mukabili eksik mefhumlar için yeniden konulacak kelimeler bunda yer bulamıyacaktır. Âdeta elimizde mevcut lûgatların en iyilerini bir araya koymak ve onların yanlış ve eksiklerini düzeltmek suretile vücuda gelecektir .

Fikrimizce, böyle bir lûgat için şu esaslar kabul edilmelidir:

1 — Elde mevcut lûgat kitaplarına geçmiş türkçe asıllı kelimeler, bugünkü konuşma dilinde kullanılsın, kullanılmasın, lûgatte yazılı bulunmalıdır. Çünkü bunlar kendi millî mallarımızdır.

Yalnız burada konulacak hudut, bu kelimelerin garp türkçesi lehçesine mensup olmalarıdır.

2 — Aslı türkçe olan kelimelerden bugünkü konuşma ve yazı dillerinde kullanıldığı halde lûgatlara geçmemiş kelimeler bulunursa onlar da lûgata girmelidir.

3 — Türkçeden başka bir asıldan gelen kelimelere gelince, bunlar bir elekten geçirilmelidir. Bugünkü yazı ve konuşma dillerinde kelimeler türkçeleşmiş sayılarak lûgate konmalı, eskinin yadigârı olarak lûgat köşelerinde uyukluyan kelimeler dilin canlı unsurları olmadıkları için lûgate sokulmamalıdır .

4 — Türkçede tamamile karşılığı bulunan ecnebi asıllı kelimeler - ister şarktan, ister garptan gelsin - lûgate girmemelidir .

Öyle zannederiz ki dört esasa istinat eden bir lûgat kitabı bugünün ihtiyacını örter.

Bundan sonra dilin ilerisine taallûk eden işler gelir: Dilimizde karşılığı eksik mefhumlara türk köklerinden karşılık bulmak işi, bir lûgat işi değildir. Bir "Dil yenileme,, işidir. Bunu bir heyet yapmaz. Dilin sahipleri olan halk ve muharrirler yapar. Dil encümeni, gerek derleme suretile, toplıyacağı kelimelerden, gerek mevcut bir kelimenin manasını genişletmek veya daraltmak gibi tasarruflardan, ve gerek bir türk köküne lâhikalar ilâvesile yapacağı yeni kelimelerden bu işe yarıyanları bir "bülten,, veya bir "teklif kitabı, halinde halka ve muharrirlere arzeder. Muharrirler ve halk bunlardan bazılarını kullanmağa başlar ve bu kullanış umumileşmek istidadı gösterirse o vakit kelime dile kazanılmış olur ve lûgate geçer .

Lûgat işinin daha ilerisi ise tercüme işleri için Fransızcadan, Almancadan, İngilizceden... Türkçe lûgatlar yapmak, ilim ıstılahlarını yeniden tespit etmek, eski eserlerimizde kullanılmış ve şimdi terkedilmiş kelimelerin lûgatçelerini vücuda getirmek gibi işlerdir.

Bu işleri sırasile ve muntazam surette takip ederek başa çıkarmak bir "akademi,, işidir. Bunları akademinin teşekkülüne bırakmak muvafık olur. Yalnız mektep derslerinin hemen muhtaç olduğu muhtasar ıstılah broşürleri sür'atle hazırlanıp neşredilmelidir. Yeni yapılacak Dil Encümeni ya doğrudan doğruya "Dil Akademisi,, olmalı, yahut sür'atle tatmini lâzım ihtiyaçlar için çalışacak muvakkat bir heyet halini almalıdır. Bu ikinci takdirde onun programı da yukarıda saydığımız esaslar dahilinde bir lûgat, bir ders ıstılahları broşürü, bir de - dilin esaslı kaidelerini gösterir - bir ana gramer yapmaktan ibaret kalmalıdır.

Ana gramer ve akademi işleri hakkında düşündüklerimizi de ileride yazacağız.

İbrahim Necmi

Hikâye

Çubuk

—Fransızcadan—

Müstemlekât nazırı, beni kapıya kadar teşyi için koltuğundan kalktı:

— Anladınız dostum, değil mi. Obangıye vali atyin ediliyorsunuz. Tayin emriniz perşembe günü resmî ceridede intişar edecektir.

— Oh, teşekkür ederim, bin kere teşekkür ederim nazır efendi.

Müstemlekât nazırı cebinden altın tabakasını çıkardı ve bana bir sigara verdi.

— Teşekkür ederim, kullanmam nazır efendi.

— O halde bir puro?

Ve masasının üzerinde büyük bir puro kutusunu gösterdi .

— Hayır, kullanmam efendim, teşekkür ederim .

— O halde pipo içiyorsunuz demek?

— Pipo da içmem .

— Tuhaf şey!. Peki siz ne kullanırsınız?

— Hiç nazır efendi. Tütün kullanmam. Ömrümde kullanmadım .

— Fakat bu tehlikeli bir şeydir .

— Evet, tütün çok tehlikeli bir şey..

— Hayır, tehlikeli olan tütün değil .

— Ya?

— Tütün kullanmamak tehlikeli!

— Doğrusu anlıyamadım efendim. .

— Tütün kullanmamak, hatta bazen hayatınıza mal olacak kadar tehlikelidir. Zira halef tayin ettiğim Müsyü Sitaden de tütün kullanmamak yüzünden hayatını verdi.

— Yine anlıyamadım nazır efendi .

— Anlatamadım. Müsyü Sitaden tütün aleyhtarları cemiyetine mensuptu ve tütünden iğrenirdi. Bu nefret hayatına mal oldu. Yalnız onun hayatına değil, Fransaya da elli bin kilometre murabbaı araziye de mal oldu.

— Allah, allah..

— Müsyü Sitaden vali tayi edildiği Obangiye gittiği zaman, ilk iş olarak hükûmete inkiyat etmiş olan kabail rüesasını ziyarete gitti. Uzun müddet devam eden isyandan sonra rüesanın inkiyat edişi, bütün meseleleri halletmiş ve sükûnet avdet etmiş bulunuyordu. Âdet mucibince Müsyü Sitaden rüesanın verdiği bir ziyafete davet edildi. Çerez zamanında rüesa sulh çubuğundan içmeğe hazırlandılar. Yine oranın âdeti mucibince, çubuk sofranın etrafında bulunanlar tarafından ağızdan ağıza dolaştı ve nihayet sıra Müsyü Sitadene geldi. Müsyü Sitaden çubuğu reddetti. Kabile rüesası bunu görünce birbirlerine bakıştılar. Çünkü haklarında en büyük bir hakaret yapılmıştı. Hakareti yapan da çubuğu birkaç nefes çekmiyen bizim vali.. Sulh çubuğunu çekmemek, ora yerlilerince ilânı harp demektir. Çubuk ikinci defa ağızdan ağıza dolaştı ve yine sıra Müsyü Sitadene geldi. Valimiz yine iğrenerek çubuğu çekmedi ve yanındakine verdi. Artık bu kadarı fazla idi. Reislerden biri ayağa kalktı, bir harp naresi attı ve çubuğu eline alarak bir darbe de valinin kafasını açtı. Reisler de çekildiler.

Görüyorsunuz ki tütün içmemek tehlikelidir. Hatta bazen insanın hayatına mal olur. Müstemlekâtta âmirler bu noktaları bilmek gerektir.

— Şimdi anladım nazır efendi .

— Binaenaleyh tayin kararınızı, siz tütün içmeğe alışıncaya kadar tehir edeceğim.

— Pek âlâ nazır efendi..

Ve çıktım .

O gündenberi pipo içmeğe çabalıyorum. Yaşımı başımı almış bir adam için, bu, zannettiğimden de güç bir şey.. Fakat ne yapalım, can kaygusu bu!

Çapras kelimeler

	1	2	3	4	5	6	7	8	9	10	11
1	A	Y	■	K	A	Z	A	N	■	N	E
2	Y	A	Z	■	N	A	Z	■	K	A	N
3	■	Z	E	R	■	N	■	T	A	N	■
4	K	■	R	E	T	■	S	E	R	■	C
5	A	N	■	T	A	■	E	R	■	R	E
6	Z	A	N	■	■	■	■	■	Ç	E	V
7	A	Z	■	S	E	■	L	Â	■	F	A
8	N	■	T	E	R	■	Â	L	İ	■	P
9	■	K	A	R	■	C	■	İ	K	İ	■
10	N	A	N	■	R	E	F	■	İ	R	İ
11	E	N	■	C	E	V	A	P	■	İ	N

Dünkü şeklin halli

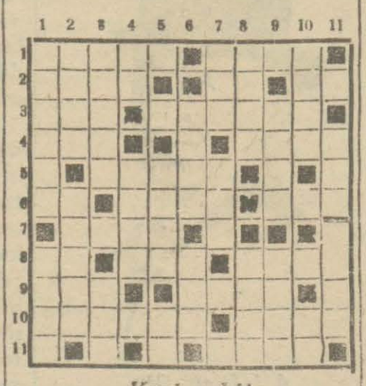

Yeni şekil

Soldan sağa

1 — Şeytan değil (5) Ev (4)

2 — Bağlamak (4) Ayı yuvası (2) Nota (2)

3 — Süal (3) Eski Istanbul (6)

4 — Bizi doğuran (3) Ibadet(4)

5 — Ince, Kibar (5)

6 — Zaman (2) Akıl (4) Yapmak (9)

7 — Ufuklar (4)

8 — Aza (2) Ihtiyar (3) Erkek ismi (4)

9 — Çivi (3) Bekâr değil (4)

10 — Ablanın kocası (6) Beyaz kan (4)

11 — Aletler (4)

Yukardan aşağı

1 — Karar kılınan yer (6) Arzu (4)

2 — Mahsul (4) Hamam kundurası (5)

3 — Mersa (5) Duygu (3)

4 — Lâhim (2) Iztırap (4)

5 — Akıllı (4) Uzağa işaret (2)

6 — Kemiğin içi (4) Ciğer (3)

7 — Ne siz, Ne onlar (3) Damar suyu (3)

8 — Dediğinden dönmek (4) Sakat (4)

9 — Erkek ismi (4) Edat (4)

10 — Boş arazı (4) Köpek (2)

11 — Bir vilâyet merkezi (7)

İstanbul Mahkemei Asliye 3 üncü hukuk dairesinden:

Evkaf müdüriyeti tarafından Hiristo ve Pandoni efendiler aleyhine Fatihte imareti atik mahallesinde Yeni hamam sokağında 52 NO.lu fırın arsası canibi vakfa ait olduğundan tashihi kaydı hakkında ikame olunan dava üzerine berai tebliğ gönderilen dava arzuhali mumaileyhanın ikametgâhları meçhul olduğu beyanile bilâ tebliğ iade kılınmış olmakla tarihi ilânından itibaren on gün zarfında cevap vermeleri için ilân olunur.

Gaip aranıyor

" İstanbul Vilâyeti muhasebei hususiye memuru amcam Kadıköylü Talip Efendinin nezdinde bulunan kardeşlerim Hikmet ve Nazmiyle kız kardeşim Fahriyenin 1927 denberi hiç bir haberini alamadım. Gerek kendilerinin ve gerekse bildik zirdeki adresime malûmat vermelerini rica ederim.,,

Sabık Ayas Kadısı Kadıköylü merhum Hilmi Ef. mahdumu İskenderunun Arzuz nahiyesinde Esat Ahmet Hilmi

Teşekkür

Türkiye Haham hanesi meclisi cismanisi; İstanbul Musevi cemaatiti için gayri kabili telâfi bir ziya teşkil eden büyük âlim ve pek sevgili Hahambaşı Haim Becerano Efendinin ufulü ebedisi hasebile gerek bizzat cenaze merasimine iştirak ve gerekse şifahen ve tahriren beyanı taziyet lûtfunda bulunmuş zevatı muhteremeye, heyetlere, cemaatlara, sefarethanelere, ve umumiyetle bütün halka ve bilhassa İstanbul matbuatına gerek kendi namına ve gerek cemaat namına teşekküratı samimiye ve hissiyatı minnettaranelerini izhar ve arzu ibâğı vecibe addeyler.

M. M. satın alma komisyonu ilânı

Kırıktaki askeri hayvanatın ihtiyacı olan arpa ve kuru ot ayrı ayrı şartnamelerle ve kapalı zarfla münakasaya konmuştur. İhaleleri arpa 15-8-931 cumartesi saat 17, kuru ot 16-8-931 pazar saat 15 de Kırıkta askeri satın alma komisyonunda yapılacaktır. (Şartname sureti heyetimizde mevcuttur.) Taliplerin şartname almak ve münakasaya girmek üzere ihale saatinden evvel teminat ve teklifnamelerile birlikte mezkûr komisyona müracaatları.

(450)

Ilân

İstanbulda sultan hamamında 3 ve 5 numaralı mağazada Kumaş ticaretile iştigal eden Fert Hardeker ve Kirkor muhbiryan Kollektif şirketinin icra riyaseti âliyesince verilen mühlet üzerine defteri duyuna kayt olunan alacaklılar arasında 10 ağustos 931 tarihine müsadif pazartesi günü saat 14 te muayyen konkordato müzakeresi bir kısım alacaklıların şayanı kabul görülen müracaatları üzerine verilen mühlet dahilinde olmak üzere 22 ağustos 931 tarihine tesadüf eden cumartesi günü saat 14 de talik edilimş olduğundan yevm ve vakti mezkûr da konkordato müzakeresi için defteri duyuna kayt ve kabul edilmiş olan alacaklıların Galatada âbit hanında 42 numaralı yazıhnemize gelmeleri ve borçlu şirket âzasının da hazır bulunmaları tekrar ilân olunur.

Komiser Mazhar

Zayi—Büyükdere kariyyesi muhtarı evveli namına olan tatbik imzamı zayi eylediğimden hiç bir kimseye deynim olmadığını ve yenisini hakkettireceğimden eskisinin hükmü olmadığı ilân olunur.

Zayi plâka — İstanbul Kasapları Türk Anonim şirketinin et nakliye garajına ait (3021) numaralı kamyonun plâkalarından bir adedi zayi edilmiş olduğundan hiç bir hükmü olmayacağı ilân olunur.

Gümüş Suyu Hastanesinden:

Hastaneye ikinci sınıf hemşirelerin diplomalarile ve üçüncü sınıf hasta bakıcıların vesikalarile müracaatları ilân olunur.

Zayi — 1381 sicil numaralı arabacılık ehliyetnamemi zayi ettim. Yenisini alacağımdan hükmü yoktur.

Unkapanında arabacı Hüseyin Kulu

Karaköy'de
M. Gazi Gişesi
Birinci keşidede ikişer bilet alan muhterem müşterilerine altı keşidede hiç bir şey çıkmadığı takdirde gelecek tertibin birinci keşidesinin bir biletini bilâ bedel verecektir.

İSTANBULUN İLK GÜNLERİ

No : 86 *Yazan : M. Yavuz*

Imperator isteyor!

Haçını çıkardı ve yemin etti : Sizi temin ederim..

— İmparator oğlumu ölüm le tehdit ediyor, Sofi! Beni bu mühim mesele karşısında yalnız bırakma!

Sofi, meselenin ciddiyetini anlayınca kaşlarını çattı:

— Sen Bizansa dönmezsen, imparator, oğlunu öldürecek mi?

— Evet.. Makidonyaya gönderecekmiş..

— Oğlunu çok seviyorsun demek..?!

— Hayatta ondan başka kıymetli bir eserim yok..

Sofi, Teofilosun yakasından tuttu:

— Sekiz bin kişiyi ölümden kurtardın..! Onlara hürriyet verdin..! Ebediyyen teneffüs etmek hakkını bahşettin..! Tarihe mal olan bu muazzam eserin yanında bir tek oğlunun ne kıymeti olabilir?!

* * *

Ertesi sabah Teofilos, sarayın muhteşem bir kabul salonunda, genç misafirini davet etti. Baş başa kaldılar:

— İmparator beni ne ile temin edebilir ki, ben Bizansa döndüğüm zaman, evimde en dişesiz ve müsterih oturayım.?

Genç zabit ıstavroz çıkarak yemin etti:

— İmparator hazretleri söz verdikleri zaman Venedik elçisi, Ayasofya baş rahibi, Lukas Notaras ve Kardinala Cilberto yanında oturuyorlardı. Bu muhavereye hepsi şahit olmuşlardır. Yuanisin verdiği sözden geri dönmediğini siz bizden iyi bilirsiniz!

— İnsan, beşeriyete karşı medyun olduğu vazifeleri yaptıktan sonra, kendisini muhteşem saraylardayaşamağa lâyik görüyor. Ben Selâniğe çekilinceye kadar saraydan, ihtişamdan, yaldızdan nefret ederdim. Zindana atıldım, sefillerle baş başa yattım aç, susuz kaldım.. Vazifemi yaptım.. Şimdi bu muhteşem ve müdepdep hayattan uzaklaşmak istiyorum. Madem ki imparator bana Prenses (Eleni) nin Haliçteki metruk sarayında ikamet etmek hakkını bahşediyor. Huzur ve emniyetle orada oturmak ve yalnız şiirlerimle meşgul olmak üzere Bizansa gelmeğe razıyım .

— O halde derhal gidelim...

— Ne ile..?

— Beni getiren gemi sahilde bekliyor.. Her an harekete müheyyadır.. Onunla derhal kaçabiliriz.

— Yolda yakalanırsak.. bizi parçalarlar..

Ben önce kaçarım.. Sahilde birinci kulenin önündeki gemiye doğru gelirsin!

Teofilos, genç zabitin teklifini kabul etti. Kimseye bir şey söylemedi.

En ziyade korktuğu bir kimse vardı: Sofi..

Sofi, Teofilosun peşini bırakmıyordu.

Onunla mutlaka evlenecekti.

Sofi ihtilâlci bir kadındı ve ancak Teofilos gibi cesur, ateşten ve hücumdan yılmaz bir erkekle mes'ut olabilirdi.

O gece sabaha kadar uyumadı.. Teofilosu tarassut etti.

Sofi, Teofilosun Bizansa kaçacağını tahmin etmiyordu.

— O mert bir ihtilâlcidir.. Ruhları ölmüş insanların içinde bir an bile yaşayamaz!

Diyor ve bu kanaatle müteselli oluyordu.

Halbuki Teofilos genç zabitle firar etmeğe karar vermişti.

Akşam üstü ortalık karardığı zaman zabitin arkasından yola çıktı.. Sahile doğru yürümeğe başladı .

Yolda Teofilosa rast gelenler kendisini tanıyarak selâmlıyorlardı.

Teofilos heyecan içinde sahilde, birinci kulenin önüne vardı.

Büyük ihtilâlci etrafına bakınırken, önünde durduğu gemiden ince bir ses işitti:

— Sizi bekliyoruz, Teofilos!

Şair başını kaldırdı.. Genç zabiti gördü.. Geniş bir nefes aldı ve sür'atle geminin merdiveninden yukarıya tırmandı.

— Hemen şimdi hareket edebilir miyiz?

İmparatorun yaveri Teofilosun gözlerinden korkmuştu.

—Derhal..

Diyerek gemi kaptanının yanına sokuldu.. Kısa bir muhavereden sonra geminin yelkenleri inmeğe başlamıştı.

Teofilos yakasını kaldırmış kıç tarafta, dümenin kenarına sokulmuştu.

Gemi beş on dakika içinde, gürültüsüzce limandan ayrıldı.

Enginlere doğru yol almağa başladı.

Teofilos deniz ortasında ayağa kalkarak Selâniği selâmladı:

— Evlât muhabbeti yüzünden, şerefli mazisini kendi elile lekeliyen bir pederi sen affet allahım!

Diye sevinmeğe başladı.

Genç zabit, büyük şairin yanına sokuldu:

— Müteessir olmayınız üstat! Tarih sizi: "Sekiz bin mahkûmu ölümden kurtaran bir halâskâr!,, diye kaydedecek..

Dedi.

Teofilos o günün tarihini yazan en bitaraf bir müverrihti. Selâniği kurtardı. .

Mahkûmları kurtardı..

Esirleri kurtardı..

Kadınları kurtardı..

Yetimleri kurtardı..

Ve nihayet bütün memleketi kurtardı, diyebilecekti.. Fakat avdetini nasıl, ne şekilde kaydedecekti.

İmparatorun teklif ettiği yaldızlı saraylar gözünü kamaştırdı.. Ve bütün bu kurtardığı insanları ve memleketi yüz üstü bırakıp kaçtı diyebilecek miydi?

Sert ve soğuk bir rüzgâr Teofilosun yüzünü kamçıladı. Bu rüzgâr sanki ona:

— Sus ve düşünme!

Diyor gibiydi.

Kulağının dibinde Selânikllilerin feryadını, mahkûmların istimdadını, esirlerin iniltilerini, kadınların çığlığını, yetimlerin eninini işitti.. Fakat, heyhat.. Artık Selânik limanından uzaklaşmışlardı.

O şimdi, bir genç zabitin, bir gemi kaptanının esiriydi..

(Bitmedi)

Yangın Hayat Nakliye Kaza Otomobil
ANADOLU
SİGORT ŞİRKETİ
Türkiye İş Bankası tarafından teşkil edilmiştir.
Adres: 4üncü Vakıf Han | Telefon: Ist. 531 | Telgraf: İmtiyaz

Muhabir mektupları

Fethiye günden güne imar ediliyor!

Bu küçük kasaba Anadolunun en şirin yerlerinden birisidir

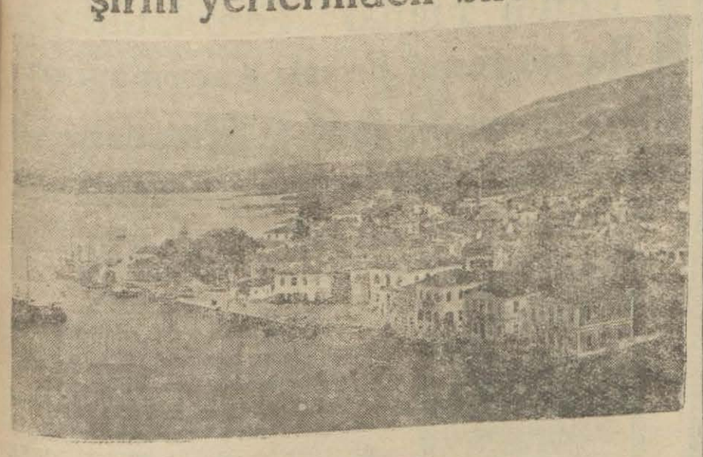

Fethiyenin şirin manzarası

(Fethiye) cenup sahillerimizdeki kasabalarımız içinde en şayanı temaşa olan şehirlerden birisi de Fethiyedir. Burası Ayvalıktan sonra manzara ve letafet itibarile ikinci bir iskelemizdir. Vapur rotasından ayrılarak körfezin iç tarafına doğru teveccüh ettikçe insanın gözü önünde başka âlemler peyda oluyor. Vapur kıvrıla kıvrıla zikzak hatlar üzerinde yürüdükçe Fethiye bütün güzelliğile meydana çıkıyor. Ve en nihayet güzel bir rıhtımın kenarına yaklaşarak halatlarla kendisini oraya bağlıyor!

Şehirde bir cevelân

Fethiyenin antresi Bandırma kadar güzeldir. Burası genişçe bir meydan ve bu meydanın etrafında oteller, gazinolar postane ve Seyrisefain idareleri vardır. Her vapur geldikçe bu meydan kalabalıkla dolar. Cesim okaltipüs ağaçları altında ve rıhtım üzerinde bir âlemdir kurulur!

Ben doğruca hükûmet konağına giderek kaymakam Reşit Beyi merdivenden inerken buldum beni odasına götürerek gazetemiz namına hüsnü kabul eyledi. Sonra birlikte kaymakam konağına gittik. Dıvarlarla muhat güzel bir bahçenin vasatındaki bu kâşane cidden sevilecek bir binadır.

Vüs'at

Kaza 4000 kilometre murabbaında bir vüs'ati haizdir. Merkeze 25 şaat uzakta köyler vardır. Umum nüfusu 36,000 raddesindedir. 4 nahiyesi, ve 85 köyü mevcuttur. Fethiyede 800 hanede 4000 nüfus sakindir.

Ahlâk ve seviye

Merkezde fazla ve köylerde az işret varsa da işret yüzünden vukuat olmaz. Fuhuş ve kumar ehemmiyetsiz derecelededir. Tesettür ve taassup yoktur. Merkezde yerli ahali bulunmaz. Halk, Radoslu, Selânikli ve şuralı buralıdırlar.

Asayiş

Köylerde hayvan hırsızlığı fazladır. Bu hırsızlık dört beş köy arasında bir şebeke halindedir. Kız kaçırmak yüzünden ve bir de kan gütmek âdeti sakîmesinden dolayı cinayetler olmaktadır. Bilhassa jandarma kumandanlarının sık sık değiştirilmesi vukuatın tezayüdüne sebep olmakta ve failleri-nin derdestine imkân bırakmamaktadır. Bu kere Çivrilden nakleden gönderilen jandarma kumandanı İhsan Beyle Küllükten bir müfreze ile gelen mülâzimi Sami Bey faillerin kâffesini derdest ve pençei adalete teslim eylemişlerdir. Burada ağır ceza mahkemesi vardır. Hapisanede 100 mevkuf ve mahkûm vardır.

Yollar

Nahiye merkezlerine otomobil yolları ve telefon hatları yapılmıştır. Tefenni yolu da yapılmaktadır. Bu yol sayesinde Fethiye kazası Anadolu hinterlândına raptedilmiş olacağından ve merkezi kaza bu cesim hinterlândın iskelesi olacağından dolayı iktısadî sahada büyük bir inkişaf husule gelecektir.

Belediyesi

Belediye reisi, doktor Pürşah Halit Bey namında şayanı dikkat bir simadır. Bu muhterem doktor Fethiyenin imarına müessir olan yegâne bir şahsıyettir. Belediyenin varidatı 22,000 liradır. Sokaklar geniş ve yekdiğerine amuttur. Şehir baştan başa elektrikle tenvir olunmuştur. Fethiyenin biri büyük diğeri küçük iki parkı ve iki spor klübü, bir spor sahası bir çifte hamamı, güzel bir camii, şirin bir belediye dairesi, iki ilk mektep, ve bir de ana mektebi vardır. Bir Ziraat Bankası, bir okuma odası, bir de umumî helâsı mevcuttur.

Su ve hava

Memleketin suyu kireçlidir. Fakat iyi bir su celbi için bu hafta su mühendislerinin geleceğini haber aldım. Havası da maalesef rutubetli ve sıtmalıdır. Bu kazanın sahillerinde müthiş sıtma olduğu halde ne kadar yazıktır ki sıtma mücadelesine dahil edilmediğinden halk çok mustariptir. Ve yazın herkes kaçmaktadır. Sıhhiye Velâleti celilesi bu güzel kazayı da mücadele mıntakasına ithal lûtfunda bulunursa Türkiyeye en büyük hizmetlerden birisini daha yapmış olur. Belediyenin eseri himmeti olarak 15 yataklık bir hastane tesis olunmuştur. Bunun masrafına hususî muhasebe de iştirak eylemektedir. Kadrosunda bir doktor bir hemşire bir aşçı ve hademe mevcuttur. Ve 6000 liralık bir bütçe ile idare olunmaktadır. Hususî muhasebenin yüz bin lira senevî varidatı vardır.

Ticareti

Fethiyeden tütün, kereste, palamut ve hububat ihraç olunur. Burada kömürcülükte çok mühimdir. Hayvanat da pek ziyadedir. Bunlar adalara ihraç olunmaktadırlar. Kazada zengin tüccarlar çoktur. Ve ihracat şlerinden külliyetli paralar kazanmaktadırlar.

Madenler

Kazanın biri krom diğeri manganez olmak üzere iki mühim madeni hali faaliyettedir. Kazanın iktısadiyatına çok büyük yardımı olan bu madenlerden Almanların işlettikleri manganez madeni maalesef tatili faaliyet eylemiştir. Sebebi de Rusların maden tonosunu (4) liraya kadar indirerek damping yapmalarıdır! Bu maden cesim havaî sesisatla 6 saatlik mesafeden sahillere naklonulmakta idi. Her iki madenin mühim tesisatları ve 15 kilometrelik dekovil hatları vardır. Krom madeni Fransızlara ait olduğu halde direktörlerinin bir Alman mühendisi olduğunu söylediler! Demek ki ticaret ve menfaatin hiç bir vakit milliyet ve cinsiyet tanımadığı şu misalden de anlaşılmaktadır!

Bu sene neler yapılacak?

Merkezi vilâyet ile rabıta tesisi için Köyceğize bir yol yapılacaktır. Köy kanunundan da istifade edilerek Eşenden Kalkana ve Üzümlüden Fefenniye birer köy yolu açılacak ve Tefenni yolunun inşasına harretle devam olunacaktır. Vilâyetle kaza arasında Dalaman ve Eşen namında iki çay vardır. Bunların üzerinde köprü olmadığındanNafıa vekâleti bu ralara köprü yaptıracaktır. Dalaman çayının iki tarafında esasen köprü başları yapılmıştır. Fethyelilerin en büyük dertleri bu iki köprünün acilen yapılmasıdır.

İklim

Buralarda kat'iyen kar yağmadığından adeta Fransanın (Nis) şehri gibidir. Ve çok miktarda portakal, limon, mandalin ve muz yetişmektedir.

R. K.

Politika

(Başı birinci sehifede)

olarak kıymetleri istenildiği kadar münakaşa olunabilir. Fakat bizde meşrutiyet kültürünü yapmış olanların başı Namık Kemal olduğu inkâr edilemez.

Ziya Gökalp, millî hareketin baş fikircisidir.

Ziya Gökalp'ın ideali millî bir Türkiye; edebiyatta, kültürde, halkçılık ve devletçilikte şuurunu bulmuş millî bir cemiyet idi.

Namık Kemal son nefesine kadar
Hürriyet
Ve Ziya Gökalp son nefesine kadar
Millî devlet
Millî lisan
Millî san'at
Düsturlarını ağızdan düşürmediler.

KARAKTER

Bu iki adam, bir cemiyetin içine yeni fikir cereyanları sokmak, bu cereyanları kökleştirmek, yerleştirmek ve eserleştirmek için fikir adamında nasıl bir karakter olmak lâzım geldiğini bize öğretmişlerdir.

Bütün kinler, istihfaflar, tezyifler, tahkirler, ithamlar, hep bu iki adamın ayakları ucunda, kaya dibine vuran dalgalar gibi, köpüklenip söndü.

Ne Namık Kemal, ne Ziya Gökalp, kendi ideallerine kayıtsız şartsız hizmet etmiyen edebiyatı, şiiri, romanı, tiyatroyu, gazeteyi, mektebi, hiç bir müessesesi müstakil kıymette görmediler ve kendi ellerinde olan kadarını cemiyetin hizmetine koştular.

Büyük terbiyeciler ve mürşitler ancak böyle olur.

Biri müslüman osmanlı liberali, biri saf türkçü idi.

İkisi de zamanlarının ilerisinde, başında, şuurlu ve şaşmaz mürşitler idi.

,,

Ali Nüzhet Beyin Ziya Gökalp için çıkardığı kitabı gördüğüm zaman, bu fıkrayı yazmak hatırıma geldi.

Namık Kemal'in karışık bir cümlesini tenkit edebilen, yahut Ziya Gökalp'ın bir yanlışını tutabilen herkes, bu iki insanın türk tarihi içindeki unutulmaz izlerini çiğneyip geçerek:

— Işte Namık Kemal'iniz
— Işte Ziya Gökalp'ınız
Diyor.

Maatteessüf bizim neslimiz ve bizden sonraki nesil, cemiyete faydalı büyük fikir adamı olarak, değil onlar çapında ve değerinde, onlara benzer,
O cinsten
Adam yetiştirmemiştir.

Falih RIFKI

Arzı tazimat

Evvelkigün Adliye Vekili Yusuf Kemal, Millî Müdafaa vekili Zekâi, Maarif Vekili Esat Beyfendiler Dolmabahçe sarayına azimetle Reisicümhur Hazretlerine arzı tazimat etmişlerdir.

Azerilerin nakli

İran hükûmeti Azerbaycan mültecilerini huduttan uzaklaştırmak maksadile cenubî Irana sevkedilmelerine karar vermiştir. Bu kararın tatbikından çıkan ilk netice olarak bir grup âzerî mülteci ailelerile cenubî Iranda olan Yezd şehrine gönderilmiştir.

Hortumlar Kesik mi?

Fen heyeti müdürü bugün tahkikat yapıyor..

Beşiktaş yangın tahkikatı belediye cephesinden tahkike devam olunmaktadır. Yangın esnasında hortumların kesik olduğu iddia edilmişti. Belediye heyeti fenniye müdürlüğü itfaiyenin vaziyetini ve noksanlarını tetkike başlamıştır. Esasen daimî encümen itfaiye efradı için evvelce gözlük, maske, ve alevden korunmak için bazı vesaitin mübayaasına karar vermişti.

Harikzedelere yardım

Nişantaşı yangınında evleleri yanarak açıkta kalan ve muavenete muhtaç olan ailelerden otuz dokuz nüfusun iaşesi Beşiktaş Hilâli Ahmer kaza hey'eti tarafından temin edildiği gibi kendilerine ayrıca da muaveneti nakdiyede bulunulduğu haber alınmıştır.

Hilâli Ahmer Beşiktaş kazasının bu yerinde olan muavenetini takdir ederiz.

Ankaradan Istanbula

Ziraat bankası memurlarından Nazım Necati Bey isminde bir zat bugünlerde otomobille Ankaradan şehrimize gelecektir.

Antapta bir şaki

Gasıp, yol kesmek, sirkat suçlarından maznun ve asker kaçağı Antepli Ali oğlu Hanifi Antepten vaki olan iş'ar üzerine şehrimiz jandarması tarafından taharriyata başlanmış ve aranma neticesinde bir buçuk sene den beri saklı bulunduğu Araplar mahallesinde kunduracı Cemilin evinde derdest edilmiş ve Antabe sevkolunmuştur.

S. Ahmet 2 inci S. Hukuk Hâkimliğinden:

Kadıköyünde Mühürdarda Rıza Paşa arsası namile maruf olup mahkemece 45 parçaya bilifraz kısmen satılıp bakiye kalan duvar gibi ve karakol sokaklarile yeni küşat olunan Nur ve Suyolu sokaklarında bulunan arsalardan 25, 26, 10, 11, 14, 15, 18, 19, harita numaralı arsalar 15 eylûl 931 tarihine müsadif salı günü saat onbeşte ve 23, 24, 25, 26, 28, 29, 30 31, 32 harita numaralı arsalar 22 eylûl 931 tarihine müsadif salı günü saat onbeşte Sultanahmet sulh mahkemesi ikinci hukuk mahkemesinde bilmüzayede satılacağından taliplerin kıymeti muhammenelerinin yüzde on nisbetinde pey akçalarını hamilen mahkemei mezkûrede hazır bulunmaları ve daha fazla tafsilât için mahkemei mezkûre Başkâtipliğine müracaat eylemeleri ilân olunur.

Üçüncü Sulh Kukuk Hâkimliğinden:

Mehmet efendi ile Kasımpaşada Camii kebir yeni caddede 10 No-lu aynı hanede sakinler Penbe ve kızı Halime hanımlar meyanelerinde mütekevvin izalei şuyu davasının cari muhakemesinde müddeialeyhlerin ikametgâhları meçhul olduğundan evvelce ilânen tebliğat icra edildiği yevmi mahkemede virut ettiklerinden gıyaben muhakeme ifa ve keşif dahi icra olunarak muşağın gayrı kabili taksim olduğuna dair rapor ita kılınmış olduğu veçhile biltalep hakkınızda muameleli gıyap kararı ittihaz edildiğinden yevmi muhakeme olan 12 eylûl 931 tarihinde gelmediğiniz veya vekili musaddak göndermediğiniz takdirde vaktayı ikrar ve kabul etmiş addolunup hakkınızda hüküm ita edileceği ilân olunur.

Tahvil satışı tehiri:

Emniyet sandığı müdürlüğünden:

Sandığımız namına merhun olup vadesi hulûlünde borcun ödenmediğinden dolayı 11 ağustos 931 tarihinde satılacakları evvelce ilân edilmiş olan muhtelifülcins tahvilât satışının hasbellüzum tehir edilerek 18 ağustos 931 tarihine müsadif salı günü saat 14 te esham ve tahvilât borsasında piyasa mucibince satılmalarının mukarrer bulunduğu ilân olunur.

Iktisat Vekâletinden

Ankarada inşa edilmekte bulunan ziraî ve baytarî enstitülerin (18457) lira bedeli keşifli sıraları, muallim kürsüleri ve sabit yazı tahtaları (20) gün müddetle kapalı zarf usulü ile münakasaya çıkarılmıştır. İhalesi 2 eylül 931 tarihine müsadif çarşamba günü sat on dörtte icra edilecektir.

Evrakı fenniyesi ve projesi vekâlet muhasebesine teslim edilecek beş lira mukabilinde enstitüler inşaat fen hey'etinden verilmektedir. Taliplerin ilân edilen bedeli keşif üzerinden % 7,5 teminatları ve ehliyeti fenniye vesikaları ile birlikte ihale tarihi olan 2 eylül 931 çarşamba günü saat on dörtte ziraat müsteşarlığı kısmında müteşekkil inşaat komisyonuna müracaatları ilân olunur.

Emlâk ve Eytam Bankası ilânları

Pazarlıkla satılık emlâk

Esas No;	Mevkii ve Nevi
20	Nişantaşı Kâtane caddesi Şişli Tarakki lisesinin bulunduğu 100 numaralı hane.
23	Şişli Zincirlikuyu 79 dönüm arazi ve 11 parça muhtelif mebani
177	Kandilli Vaniköy caddesi 5-7 numaralı 13350 m.m. arsa
196	Hasköy vapur iskelesi caddesi 1 numaralı 1678 metre terbiinde arsa.
199	Hocapaşa Hüdavendigâr caddesi Şahinpaşa oteli civarında Kalınmustafa ağa medresesi binası.

Balâda muharrer emlâk bedelleri peşinen veya mukassaten tesviye edilmek üzere ve pazarlıkla satılacağından taliplerin 24-8-931 pazartesi günü saat onaltıya kadar şubemize müracaatları...

Beykoz mal müdürlüğünden:

Polonez ile Cumhuriyet köyü arasında emlâki milliyeden yirmi hektar mikdarında 252 lira bedeli muhammineli korunun eşcarı 30 temmuz 931 de müzayedeye çıkarılmıştır. İhalesi 20 ağustos 931 perşembe günüdür ve bedeli peşindir. Talip lerin müracaatları.

Istanbul Gümrükleri Başmüdürlüğünden:

Eylül 1931 de yedinci devre tedrisatına başlayacak olan Gümrük tatbikat kursuna hariçten devam etmek isteyenlerin şeraiti anlamak ve kaydolunmak üzere 20 ağustosa kadar Eminönünde Gümrük binasında bulunan kurs müdürlüğüne müracaat etmeleri ilân olunur.

Mahrukat ve Erzak münakasası

Ankara merkez mektepleri mübayaat komisyonu reisliğinden:

Ankara Merkez mekteplerinin bir senelik mahrukat, mekûlât, arpa, saman ve sair ihtiyaçları 5 ağustos tarihinden itibaren bir ay müddetle ve kapalı zarf usulile mevkii münakasaya konulmuştur. Münakasaya iştirak etmek isteyenler yüzde 7,5 nisbetinde teminat akçelerine ait makbuzlarile birlikte teklif mektuplarını hamilen mahrukat için eylülün 5 inci cumartesi günü, et, ekmek için eylülün 7 inci pazartesi ve kuru erzak için eylülün 9 uncu çarşamba ve sebze, arpa ve saman için eylülün 12 inci cumartesi günleri saat 16 da San'at mektebinde toplanacak mübayaa komisyonuna usulü dairesinde müracaat etmeleri lüzumu ilân olunur.

Mahrukat ve Erzak Münakasası

Ankara Merkez Mektepleri Mübayaat Komisyonu Reisliğinden:

Ankara Merkez Mekteplerinin bir senelik mahrukat, mekûlât, arpa, saman ve sair ihtiyaçları 5 Ağustos tarihinden itibaren bir ay müddetle ve kapalı zarf usulile mevkii münakasaya konulmuştur Münakasaya iştirak etmek isteyenler yüzde 7,5 nisbetinde teminat akçelerine ait makbuzlarile birlikte teklif mektuplarını hamilen mahrukat için Eylûlün 5 inci cumartesi günü, et, ekmek için Eylûlün 7 inci pazartesi ve kuru erzak için Eylûlün 9 uncu çarşamba ve sebze, arpa ve saman için Eylûlün 12 inci cumartesi günleri saat 16 da Sanat Mektebinde toplanacak mübayaa komisyonuna usuli dairesinde müracaat etmeleri lüzumu ilân olunur.

Zonguldak Baytar Müdürlüğünden

Damızlık Aygır deposu hayvanatı için muktazi (11,520) kilo yulaf (11,520) kilo ot (5000) kilo saman (400) kilo kepek (300) kilo kuru üzüm ve (22) kilo tuzun 19 ağustos 931 tarihine müsadif çarşamba günü Encümeni Vilâyetçe ihalesi icra kılınmak üzere münakasaya çıkarılmıştır. Numunelerini görmek ve tafsilât almak isteyen taliplerin Encümeni Vilâyete ve Baytar Dairesine müracaat etmeleri ilân olunur.

Isparta Vilâyeti Daimî Encümeninden:

1 — İsparta-İğridir yolu üzerinde 20-32+500 kilometreler arasında muhtelif mevkilerde 784 metre mikâbı kum ihraç ve nakliye ve ferşiyesi beher metre mikâbı 118 kuruştan 925.11 lira ve 7840 metre mikâbı kırılmış ve döşenmiş taşın silindirajının beher metre mikâbı 35 kuruştan 2744 lira ki cem'an 3669 11 kuruş bedeli keşifli ameliyat 23 ağustos 931 pazar günü saat 16,30 da ihale edilmek üzere aleni münakasaya konmuştur.

2 — Taliplerin keşifnameyi Vilâyet Nafia dairelerinden almaları ve görmeleri ve tetkik etmeleri lâzımdır.

3 — Münakasaya iştirak için Ticaret Odası vesikaları teminat mektupları inşaatın devamı müddetince nezaret edecek fen memuru bulundurulacaklarına Noterden musaddak taahhütnameleri ile Isparta Daimî Eencümenine müracaat etmeleri lâzımdır.

4 — 5000 metre tul üzerindeki keşifname veçhile yapılması lâzım gelen ameliyat yani 4000 metre mikâbı silindiraj kânunuevvel 931 nihayetine kadar müteahhit tarafından ikmal edilmiş bulunacaktır.

5 — Diğer 4800 metre tûl üzerindeki 3840 metre mikâbı ameliyatın silindirajı da 30 nisan 932 gayesinde bitirilmiş olacaktır.

6 — İhaleyi takip eden 20 nci günde müteahhit işe başlamak mecburiyetindedir. Teşrinievvelin birinci gününe kadar kumlarını şose üzerinde ameliyat mevki ve mahalline naklettmiş bulunması meşruttur.

7 — Tediyat Vilâyet merkezinde ve her ayın on beşinde vuku bulacaktır.

Hurda Bakır, Eski Battaniye ve saire müzayedesi:

İst. Emrazı akliye ve Asabiye hastanesi Müdürlüğünden: Hastanemizde mevcut tahminen 2500 kilo hurda bakır ile 4000 kilo kadar paçavra, Battaniye Ayakkabı eskisi 16 ağustos 931 tarihine müsadif cumartesi günü saat 14 te açık arttırma usuliyle satılacaktır. Eşyayı görmek için Bakırköyündeki hastanemize ve müzayedeye iştirak için de mezkûr mahal Malmüdürlüğünde müteşekkil satış komisyonuna müracaat olunması.

Yarış ve Islâh encümeninden:

14/8/931 üçüncü hafta dördüncü İngiliz Handikap koşusuna girecek hayvanlardan Draucourt 61,5, Firig 60, Flongtop 59, Ketje de Bürüxelle 57,5, Strombolis 57, Fol Espoir 56, Rasbell 55,5, Silver glov 54, Pür Biyeti 53,5 Nona 53, Hamilkar 48 kilo

Ve keza ikinci yerli ve Arap Handikabına girecek hayvanlardan Gümüş 61,5, Mes'ut 59,5 Hamdani 59, Maltay 58, İbninnur 58, Al Derviş 56, Tayyar 55,5, Ubeyyan 54,5, kilo. Ceylân 54, Şahin 54, K. Hadit 52 kilo taşıyacaklardır.

Üzüm müzayedesi

Ist. Ziraat Mektebi müdürlüğünden:

Yeşilköy civarında Halkalı'da kâin İstanbul Ziraat mektebine ait nefis üzüm bağlarının senei haliye mahsulü 12 ağustos 931 tarihine müsadif çarşamba günü saat 15 te ihale edilmek üzere müzayedeye konulmuştur.

Taliplerin şeraiti müzayedeyi anlamak için Galatasaray ve bağları görmek için her gün mezkûr mektebe ve iştirak için de yevmi ihalede Galatasaray lisesi binası dahilinde liseler muhasebeciliği nezdinde müteşekkil İstanbul Ziraat mektebi mübayaat komisyonuna müracaatları. (Telefon: Yeşilköy 40)

Bahriye sevkiyat müdürlüğünden:

Tersane fabrikaları önünde karaya çekilmiş olan bir adet ahşap su dubasile bir adet mavnanın tamiri 23 Ağustos 31 inci pazar günü saat onda açık münakasaya konmuştur.

Münakasa zamanı olmak üzere tayin edilen gün ve saatte açık münakasa usulile teklif edilecek fiatlar muvafık görüldüğü takdirde ihale edileceklerinden şartname almak isetyenlerin her gün tamiratı yapmak isteyenlerin ihale günü ve saatinde Kasımpaşada Tersane dahilinde Bahriye Sevkiyat Müdüriyetine müracaatları.

Devlet Demiryolları idaresi ilânları

Eskişehir aile mektebi talebeleri için 200 takım elbise, 200 adet kasket, 200 çift fotin 120 adet pelerin kapalı zarf usulile münakasaya konmuştur.

Münakasa 26 Ağustos 931 Çarşamba günü saat 15 te Ankarada Devlet Demiryolları İdaresinde yapılacaktır.

Münakasaya iştirak edeceklerin teklif mektuplarını ve muvakkat teminatlarını aynı günde saat 14,30 a kadar münakasa komisyonu kâtipliğine vermeleri lâzımdır.

Talipler münakasa şartnamelerini iki lira mukabilinde Ankarada ve İstanbulda Idare veznelerinden tedarik edebilirler.

* * *

300 kilo yerli komprime kinin kapalı zarfla münakasaya konmuştur.

Münakasa 26 ağustos 931 çarşamba günü saat 15,30 da Ankarada Devlet demiryolları müdürlüğünde yapılacaktır.

Münakasaya iştirak edeceklerin teklif mektuplarını ve muvakkat teminatlarını ayni günde saat 15 e kadar komisyon kâtipliğine vermeleri lâzımdır.

Talipler münakasa şartnamelerini üçer lira mukabilinde Ankarada ve İstanbulda idare veznelerinden tedarik edebilirler.

Isparta vilâyeti daimî encümeninden:

1 — Bedeli keşfi altı bin iki yüz altmış bir lira altmış beş kuruştan ibaret Ispartakule Önü-Iğridir arasında müceddeten yapılacak beş menfezle tabelyaları beton armeye tahvil olunacak diğer beş menfez ve köprülerin inzası kapalı zarf usulile münakasaya konuldu.

2 — Kapalı zarf usulile münasaya iştirak edecekler erbabı vukuftan olduklarına dair Nafıa dairelerinden muta şehadetname ve Ticaret Odası vesikalarını ve sahibi sermaye olup bu gibi inşaatta bulunmamış ve bu kabil inşaattan anlamadıkları takdirde inşaatın hitamına kadar müteahhit talip refakatinde bir fen memuru bulunduracaklarına dair Noterden musaddak bir taaahhütname itasına mecburdur.

3 — Teklifnameler kaç liraya talip olduğuna dair birinci maddedeki sarahat dahilinde yazılarak talip tarafında imzalanacak ve mühürlü bir zarf içerisine konup zarfın üzernie talip ismini yazacaktır, zarfı kapıyacaktır. Zarf başkaca teminatı muvakkateye ait banka teminat mektubu ile ikinci maddede istenilen resmî evrakla beraber diğer mühürlü bir zarf içerisine konacak ve işbu zarf üzürine teklifnamenin yalnız işe ait olduğu işaret olunarak mühürlenecektir.

4 — İhalenin müteahhide tebliği gününün inkizasından itibaren müteahhit on beş gün zarfında işe başlamağa mecburdur.

5 — Müddeti inşaat kânunuevvel 931 iptidasına ve teşrinisani 931 gayesine kadardır.

6 — Şartname ve keşifnameleri görmek veya sureti musaddakalarını almak istiyenlerin İsparta Nafıa Dairesine müracaatleri lâzımdır.

7 — İhale muamelesi 23 Ağustos 931 pazar günü saat 15 te İsparta Daimî Encümeninde icra edilecektir.

Istanbul Belediyesi ilânları

Zabıtaca başı boş olarak bulunup teslim edilen bir dişi keçinin sahibi kim ise 8 gün zarfında daireye müracaatla almadığı takdirde satılacağı ilân olunur.

* * *

Bedeli keşfi 401 lira olan aKndilli iskele başındaki çeşme ve helânın tamiri açıkmüzayedeye konmuştur.Taliplerin şartnameyi vekeşif evrakını görmek için hergün levazım müdürdüğüne münakasaya girmek için 30 lira muvakkat teminat akçelerile beraber ihale günü olan 31/8/931 pazartesi günü saat onbeşe kadar Encümeni daimiye müracaatları.

* * *

Bedeli keşfi 141 lira 66 kuruş olan Beyoğlu hastanesi erzak ambarı pazarlıkla tamir ettirilecektir. Taliplerin keşif evrakını görmek için her gün pazarlık için 11 lira teminat akçesile beraber 12/8/931 çarşamba günü saat on beşe kadar Levazım müdürlüğüne müracaatları.

* * *

900 lira kıymet takdir olunan Davutpaşa caddesinde 89-89-11 numaralı hane enkazı pazarlıkla satılacaktır. Taliplerin şartnameyi görmek için her gün pazarlık için 68 lira teminat akçelerile beraber 12-8-931 çarşamba günü saat onbeşe kadar Levazım müdürlüğüne müracaatları.

ŞANS UYURKEN GELİR!

VAKIT YAKLAŞIYOR!

KODAK

Müsabakası 31 Ağustosta bitiyor

Firsattan istifade ediniz. Resimlerinizi derhal gönderiniz. Türkiye'de nakten tevzi edilecek mükâfat 2,000 lira

Tek bir resim: Türkiye müsabakasında 340lira / Beynelmilel müsabakada 23600 „

KAZANABİLİR

Yüksek Orman Mektebi

İstanbul'da Boğaziçinde Büyükderede Bahçe köyündedir. Tahsil müddeti üç sene " Altı sömester „ dir. Leylî ve meccanidir. Talebenin her türlü ihtiyacı temin olunnr. Mektebi ikmal edenler Orman mühendisi diploması alırlar.

ORMAN MÜHENDİSİ OLMAK İÇİN

Yüksek Orman Mektebine yazılma ve alınma şartları

1 — Taliplerin Türkiye Cümhuriyeti tabaasından olmaları,

2 — Yaşlarının 18 den aşağı ve 25 ten yukarı olmaması,

3 — Tam devreli lise mezunu, yahut o derece tahsilde bulundukları Maarif vekâletince tasdikli lise ve muadili şahadetnameli olmaları,

4 — İyi ahlâklı olduğu ve hiç bir gûna cezaya çarpılacak iş ve hareketlerde bulunmadığını beyan eden ve mahallî zabıtasınca tasdikli olan İhtiyar heyeti mazbatasına malik olmaları,

5 — Her türlü hastalıktan salim ve bilhassa görme, duyma ve söyleme uzuvları tam ve diğer noksanlardan beri, gezip yürümeğe, binicilığe dayanıklı olduğunu eçıkça tasdik eden doktor raporu almaları lâzımdır.

6 — Talipler yukarda yazılı vesikaları, en son mektep şahadetnamesini hüviyet cüzdanı, aşı kâğıdını İstanbul'da Yüksek Orman Mektebi Rektörlüğüne yazdıkları bir istidaya iliştirerek mektebe, yahut bulundukları mahallerin Orman Müdürlüklerine ve yahut en büyük mülkiye memuriyetlerine nihayet 1 Teşrinievvel 1931 tarihine kadar verirler.

7 — Talipler mektebe yazıldıktan sonra alınabilmek için usulü dairesinde ve nümunesi gibi Noterlikten musaddak taahhüt senedi vermeleri lâzımdır.

8 — Taşradan gelecek talebenin yol masrafı mektepçe yazılıp alındıktan sonra mektepçe verilecek ve dersler başlayıncaya kadar yemek ve yatmaları mektepçe temin edilecektir.

Taşradan gelecek talebe yol masraflarına ait vesikaları ve hareket ettiği mahalden Yüksek Orman Mektebine girmek üzere hareket ettiğini beyan eder bir vesikayı beraberlerinde getirmelidirler.

RESMI ILÂNLAR TÜRK LİMTED SİRKETİ

Türkiyede her lisanda intişar eden bütün gazeteler için bilûmum resmî daireler ilânlarını kabul eder

Adres : Ankara caddesi Kahraman zade hanı 3 üncü kat

Telgraf adresi: Resmilân - Telefon: 20960 Posta kutusu Ist. 753

Erzurum Posta ve telgraf baş müdiriyetinden:

Yazın otomobil kışın at veya at arabasile haftada mütekabilen iki sefer yapmak Hasan Kaleden Karaköseye kadar 480 ve Karaköseden Beyazıta kadar 320 kilo getirip götürmek elli atla iki otomobil bulundurmak şartile 1 Ağustos 931 den itibaren 20 gün müddetle münakasaya mevzu 1250 lira bedeli sabıklı Hasankale Beyazıt arası Posta sürücülüğü bedeli mukarrer haddi lâyık görüldüğü takdirde 20-8-931 tarihinde ihale edileceği ve taliplerden % 7,5 teminatı muvakkate ve ihaleden sonra % 15 nisbetinde teminatı katiye alınacağı ve Banka mektbu mukabilinde üç aylık avansın da verileceği ilân olunur.

BÜYÜK TAYYARE Piyangosu

II. ci tertip I. ci keşide 11 Ağustos 1931 dedir

Büyük ikramiye 30,000 Liradır

Ayrıca: 15,000-12,000-10,000 LİRALIK İKRAMIYELER ve 20,000 Liralık Bir mükâfat vardır.

ARNAVUTKÖY'ÜNDE

Amerikan Kız Koleji

Kayıt muamelâtı her Salı ve Cuma günleri saat 9 1/2 dan 11 1/2 a kadar Kolejde icra olunmaktadır.

PERTEV PUDRASI

Kartal Mal müdürlüğünden: Satılık arsa: NO 55, Pendik Bağdat caddesi deniz kenarında ve her taraftan denize nazır iki katlı ahşap birinci katı bir göz zemini toprak ikinci kat bir oda ufak bir sofa takriben yirmi sene evvel yapılmıştır. Tahmin edilen kıymet 200 lira defaten alıncaktır. Satış muamelesi 12/8/931 çarşamba günü saat 16, da aleni müzayede usulile Kartal malmüdürlüğünde yapılacaktır.

3 üncü Kolordu ilânları

Eyüp civarında Feshane itti salindeki araba enkazı satılacaktır. Aleni münakasa 18/8/931 TA. de saat 16,50 de ihalesi icra kılınacatır. Taliplerin şartnamelerini görmek üzere her gün öğleden evvel komisyonumuza ve münakasaya iştirak için de yevmi mezkûrda 3. K.O.SA.AL.KO. müracaatları ilân olunur. (129)

BAKER

Mağazalarının Büyük Satı

Yalnız Bir hafta Dah

Devam edecektir.

Bütün Fiatlar Tenzilâtlıdı

Bu müstesna Fırsatı Kaçırmayın

Beyoğlunda BAKER Mağaza

Emsali olmayan bir yeni

Güzel tıras olmak derdi artık miştir denebilir.

" BEYNELMİLEL „ (Enternas alâmetli tıraş bıçaklarla fevkalâde bir tatlılıkla her gün tıraş olabilirsini

Alman terakki ve san'atinin bir nesi olan işbu " Superproduction lüks bıçaklar yalnız " BEYNELMİ rekabet için cihan piyasalarına çıkar Ve bir adedinin fiatı ise Türkiyede kuruştur.

Bir " Beynelmilel „ bıçakla uzun det aynı tatlılıkla mükemmel tıraş o siniz. Bu şartlaki bıçakların üzerindek yazılı numaralar sırasi ile takip ed numaraları değiştirmekle bıçakların he müsavi aşınır. ve keskinliği devam Bir tecrübe ile bu bıçaklardan daha bıçak olmadığını o saat anlayacaksınız. Her yerde bulunur.

Yegâne bayii: Galata, Kürkçübaşı Han No 21

"VALET"

Auto Strop Safety Razor

TIRAŞ MAKİNASI

Sizi mükemmelen tıraş edecektir. Zira bıçağını kendi bileyen ve uzun müddet keskinliğini muhafaza ettiren yegâne makinadır.

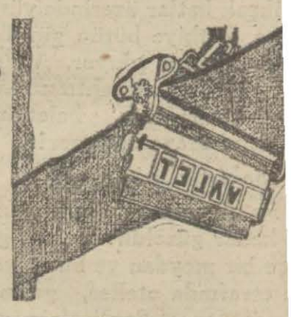

SEYRISEFAIN

Merkez acenta: Galata Köprü başı B. 2362. Şube A. Sirkeci Mühürdar zade han 2. 2740

PİRE - ISKENDERİYE POSTASI

EGE 11 Ağustos salı 10 da Galata Rıhtımdan kalkacaktır.

TRABZON POSTASI

MAHMUT ŞEVKET PAŞA 11 Ağustos Salı 17 de Sirkeci Rıhtımdan hareketle Zonguldak İnebolu Ayancık Samsun Ünye Ordu Gireson Trabzon Rize Mapavriye gidecek dönüşte Of Sürmene Görele'ye de uğrayacaktır.

YELKEN VAPURLA

KARADENİZ POSTA

SAMSUN vapuru Ağus

ÇARŞAMBA

günü tam saat 17de Sirk rıhtımından hareketle (Z guldak, İnebolu, Evren Samsun, Ordu, Gires Trabzon, Sürmene ve Riz azimet ve avdet edecek

Fazla tafsilât için 'S keci Yelkenci hanınd acenteliğine müracaat.

Tel. 2151

ALEMDAR ZADE MEHMET VAPURLARI

Lüks ve seri Karadeniz postası

Bülent VAPURU 10 ağustos Pazartesi

günü akşam saat 18 de Sirkeci rıhtımından hareketle (Zonguldak, İnebolu, Ayancık, Samsun, Ünye, Ordu, Gireson, Trabzon, Rize ve Mapavriye) azimet ve avdette aynı iskelelerle Vakfıkebir ve Göreleye uğrayarak avdet edecektir.

Yük ve yolcu için Sirkecide Vezir iskelesi sokok karşısında No. 61 acentasine müracaat. Tel. 21037

Susuz yıkayan köpük!

kabil mi

İstanbul ikinci icra memurluğundan:

Bir borçtan dolayı mahcuz ve furuhtu mukarrer bir adet Berliye marka müstamel iki tonluk kamyonet ile ayrıca müstamel Kamyonet aksamı 18-8-931 tarihine müsadif salı günü saat 11 de Beyoğlu Feriköyünde Hamam caddesinde 125 nu-lu Berliye garajında açık arttırma ile satılacağından talip olanların yevm ve saati muayyende 931/75 dosya numarasile mahallinde hazır bulunacak memurun, za müracaatları ilân olunur.

ÜSKÜDAR Hâle sinemasında Madam de Pompadur mümessili Lina Mara DUHULİYE 10 Kuruştur.

İstanbul Birinci iflâs men ğundan:

Müflis Niko Papadopulo n na kaydı talep olunan alacal tahkikat mütedair muameles tam bulmuş ve sıra defteri a lıların enzarı tetkikine vazolu tur. 1 eylül 931 tarihine müsa lı günü saat 13 de ikinci ala lar toplanması vukubulacağın lacaklıların yevmi mezkûrda ye Sarayında birinci iflâs d toplanma salonunda hazır bul ları ilân olunur.

Mes'ul müdür: Bürhane