ÇARŞAMBA
25 TEŞRİNİSANİ 1930
5 inci sene, No 1722
NUSHASI 5 KURUŞTUR

Milliyet

Başmuharriri: Siirt Mebusu MAHMUT

BUGÜN

2 nci sahifede:
1— Tarihitefrika: Sultan hamit
2— Harici ve son haberler.
3 üncü sahifede:
1— Petrol ve şekerden istihlâk resmi ne suretle alınacak?
2— Gavri mübadillere tevzi-at talimatnamesi geliyor
3— Oteller bugünden itibaren teftişe başlanıyor
4— İzmirde dağıtılan kumonist beyannamesinde neler var?
4 üncü sahifede:
1— Felek 2-Hikâye 3-Roman

Osmanlı Borçları

Hükûmet Osmanlı borçları için Bankaya altı milyon lira tevdi etmiş ve bu eski borçların tediyesi hususundaki hüsnü niyetini bir defa daha isbat eylemiştir.

Borçlar meselesinin hikâyesi uzundur: Geçenlerde Osmanlı düyunu umumiyesinin tarihi hakkında bir Amerikalı profesör çok şayanı dikkat bir eser neşretti. Bu ağır faizli ve yüksek komisyonlu borçların o zaman Avrupa piyasalarında ne gibi entrikalara vesile teşkil ettiğini bugünkü nesiller ibret ve intibah ile okumalıdır. Dr. Blaisdell'in eserinden anlayoruz ki bazan bu borçlar sefih Osmanlı devletine cebren kabul ettirilmiştir. Hattâ borçlanmağa pek taraftar olmayan bir sadrazam, Paris bankerleri tafından iskat edilmiş ve yerine borçlanma hakkında fikirlerine daha uygun bir sadrazam iktidara getirilmiştir.

Sefih Osmanlı padişahları zamanında yapılan bu istikrazlardan bugünkü nesle tediye yükünden başka hiç bir şey intikal etmemiştir. Çünkü meselâ Rusyada bile çarların yaptığı istikrazlar, şimendifer inşasına ve memleketin imarına sarfedildiği halde bizde tamamen israf edilmiştir. Fakat Türk milleti, bu borçların kendi hissesine isabet eden kısmını tediye etmeği Lozanda kabul etmiştir. Ancak harbi umumiden sonra borçların tediyesi meselesinde bir esas kabul edilmiştir: Tediye kabiliyeti.. Türk Hükûmetinin de bu esas dairesinde tediye etmek istemesi pek tabiidir. Lozanda tediye kabiliyetimiz hakkındaki naktai nazarımız kabul edilmediğinden bu mesele etrafında beş sene müzakere cereyan etti ve nihayet 1928 senesinde Pariste bir mukavele imzalandı. Mukavele ağır olmakla beraber, hükûmet tediye hususundaki hüsnü niyetini göstermek için bunu kabul etti ve 1928 mukavelesinin ahkâmı dairesinde tediyat yapmağa başladı. Fakat geçen sene çıkan mali buhran bu mukavelenin tatbikine maddi imkân olmadığını gösterdi. Binaenaleyh son taksit geçen Mayısta tediye edildikten sonra hükûmet alacaklıları ile görüşmek istedi. O zamandanberi yapılan müteaddit temaslardan henüz müsbet bir netice çıkmamıştır. Yeni taksitin tediyesi zamanı da hulûl etmiş bulunduğundan hükûmet, bütün Avrupa devletleri tarafından kabul edilen ahkâmı umumiyeden mülhem olarak, tediye kabiliyeti dairesinde ödemeğe karar vermiştir. Bankaya tediye ettiğimiz para ile taksitler tamamen ödenemiyecektir. Fakat tediye kabiliyetimiz bundan ibarettir. Daha fazlasını tediyeye maddi imkân yoktur.

Bir devletin tediye kabiliyeti nasıl ölçülür? Bunun için kabul edilmiş bir mikyas yoktur. Fakat tediye kabiliyetini yalnız bütçesinin yekûnuna göre tayin etmek doğru değildir. Memleketin coğrafi vaziyeti, müdafaası, hakkının maişet seviyesi gibi hayati noktaların nazarı dikkate alınması lâzımdır.

Türk milletine, diğer Avrupa milletlerine kıyasen, asgari refah temininden sarfı nazar, hattâ hayat imkânını vermek için hükûmetin yapacağı vazifeler nazarı itibara alınarak buna göre, mikyas tayin edilirse, şimdi tesbit edilen nisbetin hiç te az olmadığını her insaflı alacaklının tesbit etmesi lâzımdır. Nihayet, ödeyebilmek için yaşamalıdır. Ve kazanmayacak kadar yaşamak kabiliyetinden mahrum bırakılan bir borçlu borcunu ödeyemez.

Ahmet ŞÜKRÜ

Gazi, Fırkasının başındadır, B. M. Meclisi feshedilmeyecektir

Bir gazetenin kaç gündür parmağına doladığı haberler, en kat'î bir lisanla tekzip ediliyor!

SAMSUN, 25 (A.A.) — İstanbulda çıkan Hür gazete 28 numaralı nüshasında Reisicümhur Hazretlerinin seyahatleri neticesinde hâsıl edecekleri kanaate göre Cümhuriyet Halk Fırkası Riyasetinden çekilecekleri ve Büyük Millet Meclisinin vaktinden evvel fesholunarak intihabatın tecdit edileceği ve istiklâl mahkemeleri teşkili hakkında şayialar olduğunu yazıyor. Bu hususta Dahiliye Vekili Şükrü Kaya Beye müracaat ettim. Asılsız ve esassızdır. Resmen tekzip edebilirsiniz, dedi.

Bir senelik taksiti tamamen vermezsek ne yapacaklarmış?

Verdiğimiz cevapta Düyunu umumiye meclisine müzakeratın devamının teminini istedik

Paris mukavelesile taahhüt edilen senelik taksitin üçte birinin tediye edilebilmesi hangi esbaptan ileri geliyor?

Dün gece geç vakit, bir menbadan aldığımız malûmata göre düyunu umumiye müzakeratının son safhası şudur:

Düyunu umumiye meclisinin hükûmetimize ayın 16sında çektiği telgrafın son kısmı alâkadar mahafilde tenkitlere vesile teşkil etmektedir. Mezkûr meclis, bu telgrafında hükûmetimizi senelik taksiti tamamen tesviyeye davet etmekte ve aksi takdirde Türkiyenin teaahhüdatını ifa etmediğini ilân edeceğini beyan eylemektedir.

Hükûmetmiz, düyunu umumiye meclisine verdiği son cevapta, Türkiyenin düyunu umumiye borçları hakkındaki noktai nazarını tafsilen izah etmekte ve meclisten aldığı telgrafın bu kısmına temas ederek bu tarzı hareketin mevcut davanın ilerilemesine ne gibi faideleri olacağının cayi sual bulunduğunu işaret eylemektedir.

928 senesinde imza edilen Paris mukavelesile teahhüt edilen senevî taksitlerin ancak üçtebirinin tediye edilmesinin şanjdan mütevellit bir buhran neticesi olmayıp bunun yeni iktisdî ve malî müşkilâtın icap ettirdiği tetbirlerden ileri geldiğini tasrih eden hükûmetimiz, cevabî telgrafında düyunu umumiye meclisini, Ankara müzakeratını devam ettirmeğe davet eylemiştir.

T. Hadi Bey

Dün Ankaradan İstanbula geldi

Emniyeti Umumiye müdürünün beyanatı

Dün şehrimize gelen emniyeti umumiye müdürü Tevfik Hadi bey kendisile görüşen bir muharririmizin muhtelif sualle rine şu cevapları vermiştir:

— İstanbula teftiş ve tetkik için geldim. Zaten bu tetkikat her sene yapılır. Polisin mühim kütlesi burada bulunduğundan tetkikatta bulunacağım. Asayiş her tarafta müemmen ve mükemmeldir. İstanbulda üç bin'den fazla polis var. Bunlar arasında kabahatliler olabilir. Bunun için teftişler yapılmış 30-40 kadar memura işten el çektirilmiştir. Bunlardan bir kısmının evrakı emniyeti umumiyede tetkik edilerek tekrar vazifelerine iade olunmuşlardır. İstanbuldaki zabıtayı her zaman takviye ediyoruz. Nizamname mucibince her sene yüz polis alıyoruz. Bunların kırkı İstanbul mütebakisi de taşra polis mekteplerine girerler. Buradan vilâyatı şarkiyeye nakil yoktur. Oraların ayrı kadrosu vardır.

Tevfik Rüştü Bey yarın Romaya gidiyor

Ramada üç gün kalacak, şerefine muhtelif ziyafetler verilecektir

Heyeti murahhasamızın konferansta müdafaa ettiği tezler daima haklı görüldü

CENEVRE, 25 (Başmuharririmizden)— Tevfik Rüştü B. refakatinde Necmeddin Sadık, Asım ve ben olduğum halde Çarşamba Romaya hareket ediyoruz. Digerleri konferansın sonuna kadar burada kalacaklardır. Tevfik Rüştü B. yarındaki meb'uslarla Romada üç güne kalacak İtalya hükûmetinin misafiri olacak ayın ikisinde İstanbulda bulunacaklardır. Romada şereflerine hariciye nezareti, matbuat idaresi, ve sefaret tarafından ziyafetler verilecek, meb'us gazeteciler M.Mussolini tarafından kabul edileceklerdir. Tevfik Rüştü B. burada bulunduğu müddetçe bütün devletler murahhasları ile müteaddit temaslarda bulunmuş, bütün hey'tler tarafından ziyafetlere çağırılmış, bilmukabele bütün hey'etleri davet etmiştir bu mütekabil ziyaret ve ziyafetler Türkiyeyi yakından uzaktan alâkadar eden mühim muhtelif siyasî meselelere temas için çok faydalı vesileler olmuştur. Terkiteslihatin mühim noktalarının münakaşası esnasında Türk hey'etinin haklı iddiaları daima ekseriyetin teveccühü tezahür ve temayüllerine mazhar olmuş her tarafta iyi intibalar bırakmıştır. Konferansın on gün daha devami muhtemeldir. Hazırlanacak ihzarî proje gelecek sene 53 develtin iştirakile toplanacak asıl büyük terki teslihat konferansında münakaşa zemini olacak, kat'î kararlar o zaman ittihaz edilecektir.

Tevfik Rüştü Bey

MAHMUT

CENEVRE, 25 A.A. — İhzarı tahdidi teslihat komisyonu bütün devletlerin hava kuvvetlerinin ilân suretile bildirilmesi hakkındaki Fransız teklifini kabul etmiştir.

Tedrisat vergisinden ikramiye alınır mı?

Defterdarlıkta bu suale evet; Muhasebei hususiyede ise hayır cevabı veriliyor

Vilâyet, bu meselede hakem vaziyetindedir, kararını henüz vermemiştir; alınan para Vilâyetçe eşhas zimmetine kaydedilmiştir

İlk tedrisat vergisi, diger vergilerle beraber defterdarlık memur veşubeleri vasıtasile tahsil olunur ve bilâhra idarei hususiyesine verilir.

Defterdarlık bu vergiyi tahsil ettiğinden dolayı bir nisbet üzerinden ikramiye tefrik ederek alâkadar memur vemüdürlere tevzi etmektedir. Bu defada 929 senesi ilk tedrisat vrgisinden 21 bin lirayı tefrik ederek ikramiye olarak tevzietmiştir.

Bu para şu suretle tevzi olunmuştur:

4000 lira defterdar Şefik, 2000 lira üçüncü şube müdürü Naci 1800 lira birinci şube müdürü Amir 800 lira ikinci şube müdürü Hilmi, 2000 lira Nafiz B.ler almışlar mütebakisi de diger memurlara tevzi olunmuştur.

Bu ikrmiye meselesine vilâyet muhasebei hususiye müdürü Cemal B. itiztr etmiştir.

Muhasebei hususiyeye göre Dahiliye vekili son gönderdiği tamimide bareminbugibiikramiyeleri kaldırdığını bildirmişir.

Buna mukabl deferdar Şefik Ben Ankaradan geçenlerde avdeinde Maliye vekâleinde aldığı emri göstermiş ve parayı tevkif etmiştir.

Defterdar Şefik Bey

Defterdarlıkta ne diyorlar?

Bu hususta dün bir muharririmiz defterdarlıkta tahkikat yapmıştır.

Defterdarlık mahafilinde bu mesele kakkında deniliyor ki:

— İlk tedrisat vergisi tahsilâtından ikramiye almak kanunen hakkımızdır. 22 haziran 927 tarih ve 1930 numaralı kanunda idarei hususiye varidatından ikramiye tevkif edildikten sonra varidat vilâyete verilir, denmektedir. Ve böyle yapılmıştır.

Hangisi doğru?

Muharririmiz bunun üzerine vilâyet idarei hususiye müdürbei hususiyesinde de deniliyor ki:

— Bu kanun, 927 tarihli tevhidi küsurat kanunu ile ilga edilmiştir.

Binaenaleyh defterdarlık mülga kanuna istinaden nasıl ikramiye alabilir?,,

Vali muavini ne diyor?

Bu hususta vali muavini Fazlı Bey de muharririmize demiştir ki:

"— Mesele vakidir. Umumî muhasebe yani defterdarlık bu parayı tedrisat vergisi kanununa tevfikan almak istiyor. Hususî muhasebe ise tevhidi küsurat kanununun tedrisat vergisi ikramiyesini ilga ettiği kanaatındadır. vilâyet makamı bu hususta hakem vaziyetindedir.

Mesele tetkik ediliyor. Kararını verip her iki tarafa tebliğ edecektir.

Maliye müfettişinin tetkikatı büsbütün kendine aittir. Karar, vilâyet makamınındır. Paranın alınarak taksim edildiğine ihtimal vermiyorum.,,

Eşhas zimmetine kayıt

Haber aldığımıza göre alınan

H. F. heyeti

Dün Beyazıt kazası fırka teşkilâtı ile temasta bulundu

Halk fırkası İstanbul teşkilâtını tetkike memur heyet dün gece fırkanın Şehzade başında Letafet apartımanındaki Beyazıt kaza merkezine giderek bu kaza mıntakası dahilindeki nahiye ve ocak reislerile temasta bulunmuştur. Tetkikat geç vakte kadar devam etmiş lâğvı ve tevhidi icap eden ocak ve nahiyelerin tespitine esas olacak kararlar verilmiştir.

Samsun teşkilâtı

Kongre hazırlıkları görülüyor

Smsun 24 (A.A.) — Hasan "Trabzon" Fuat "Rize" Aziz Sami 'Erzincan" Nfiz "Erzurum" Beylerden mürekkep C. Halk fırkası teftiş heyeti Samsun mıntakasında fırka kongresi hazırlıklarınabaşlamış veicap edenlere tebligatta bulunmuştur. Fırkanın bu günkü vaziyeti ve öteden beri tarzı faaliyeti ve hususile son belediye intihabında görülmüş olan dikkateşayan bazı muameleler dolayısile yapılmakta olan tahkikat esasında vilâyet ve merkez kaza idare heyetlerini teşkil eden zevatın kongre intihabatı netayicinden evel vazifelerinden çekilmeleri tensip olunmuştur.

C. H. F. kongreleri

SAMSUN 25 A.A. — Samsun havalisinde Cümhuriyet Halk fırkası köy ve nahiye kongreleri Kânunuevvelin beşinde kaza kongreleri onunda yapılacaktır.

3 aylıklar

3 aylık küsürat ta beraber verilecek

Eytam eramil ve mütekaidinin üç aylıklarının itası için lâzım gelen cetveller ihzar edilmektedir.

Barem kanunu mucibince kânunuevvel, kânunusani şubat üç aylıklarile birlikte 12 aylık küsurat ta kânunuevvel maaşları ile birlikte verilecektir. Maaşın ancak 15 kânunuevvele doğru verilmesi mukarrerdır.

Devlet Bankasına müdür kim olacak?

Cümhuriyet Merkez bankasının müdiri umumîliği için bir takım namzetlerin isimleri ağızlarda dolaşmaktadır. Müdiri umumîlik için İktısat vekili Mustafa Şerif, meclisi idare reisliği için de Paris sefiri Münir Beylerden kuvvetle bahsolunuyor.

Gerçi bu iki zatın her ikisi bu günkü vazifelerine yeni tayin edilmiş ve her biri kendi sahasında mühim işlere başlamış oldukları cihetle oradan ayrılmaları pek muvafık olmadığı mülâhaza edilmekte ise de Cümhuriyet Merkez bankasının ehemmiyeti ve muvaffakıyeti mütaleasile nihayet işin bu şekilde karar kılacağı çok muhtemel görülmektedir.

Bulgar Kıralının Ankarayı ziyareti

Bulgar kralı Hazretlerinin Ankara'yı ziyaretleri hakkında tahkikat yaptık. Şimdilik bu seyahat hiç mevzuubahs değildir.

Bu iş ne olacak?

Müderrisler arasında bir fark olamaz ve gösterilemez..

Darülfünun Emini Muammer Raşit Bey bu mesele hakkında diyor ki...

Darülfünun bütçesinin bareme tevfiki de müderrisler arasında dikkate şayan bir mesele oldu.

Darülfünun emini Muammer Raşit B. bazı edebiyatçılar tarafından edebiyat müderrislerinin daha ziyade fedakârlık ettikleri ve bu itibarla hukuk ve tıp fakültesindekilerden ziyade maaş almaları lâzım geldiği hakkında ileri sürülen iddiaları tamamen gayri varit görerek diyor ki:

— Hiç bir darülfünun müderrisi böyle beyanatta bulunmaz zaten yaptığım temaslar da bu tarzda sözler sarfedilmediğini teyit etmiştir.

Darülfünun divanı bütün fakültelerin mümessillerinden müteşekkil olduğuna ve bütün müderrislerin hukukunu müdafaa edeceğine göre, her hangi bir müderrisin ayrıca hakkını istemesine mahal yoktur.

Çünkü divan vardır. Edebiyat müderrislerinin digerlerinden daha fedakâr olduğu mevzuu bahsolamaz. Bilâistisna müderrislerin hepsi fedakârdır, ler fedakârlıkta yarışa çıkmışlardır.

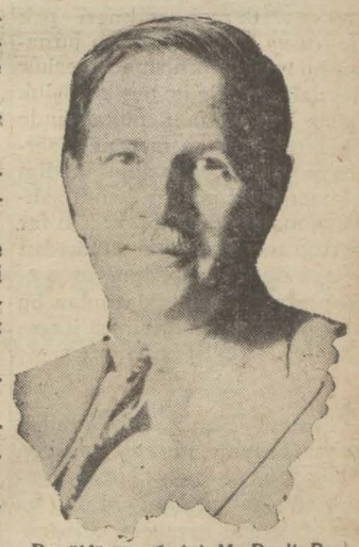

Darülfünun Emini M. Raşit Bey

Hariçte iş yapmak müderrisleri zengin etmez.

Öyle olsa darülfünun zenginlerle dolmuş olurdu.

Halbuki bunun aksi anlaşılmış olduğu içindir ki baremin darülfünuna teşmili hükûmetçe

Sultan Hamit!

Tahsin Paşanın Hatıratı..

No: 96

(Tercüme ve iktibas hakkı mahfuzdur.)

Rüşvet, vehim, jurnal hiyanetle kucaklaşıyor!

Rıhtım şirketi rüşvet yedirdiği adamlarla sultanın vehmini nasıl tahrik etti?

İstanbul Rıhtımı, olbaptaki imtiyaz şartnamesinde muharrer olduğu veçhile Halice kadar temdit olunmak lâzımdı. Bu imtiyazı istihsal etmiş olan kumpanya Halice kadar uzatılacak bir rıhtımın kendisine faide temin edemiyeceğini ve bu uğurda sarfedilecek sermayenin memul ve muntazar olan faizi bile getiremiyeceğini anladığından imtiyaznameden bu şartın kaldırılarak olbaptaki taahhütten vareste kalması esbabını taharri etmekte idi. Bir müddet sonra bunun çaresini buldu, ancak bu çare irtikâp ve jurnalcılığın en sefil bir tarzda birleşmesi suretile bulunabildi, bundan o zamanın irtikâp ve jurnalcılık seyyieleri hakkında bir fikir edinmek mümkündür.

Rıhtır şirketi o tarihte ekâbirden bir zata müracaat ederek Sultan Hamidin bir jurnalla tethiş ve rıhtımın Haliç taraflarına temdidi hakındaki taahhüdün ref'ini temin mukabilinde maddî bir menfaat vadetmiş. Bu zat hemen padişaha bir jurnal göndererek bunda "İstanbul sahilinde yani karaya ayak basma ameliyesine yardım edecek rıhtım gibi bir vasıtanın boydan boya bir ecnebi kumpanya elinde bulunması memleketin inzibatı noktasından dikkate şayan ve tehlikeli olduğunu ve Galata rıhtımı her ne kadar tarassut altın bulundurulabilir ve Yıldıza münasebeti noktasından uzak sayılabilirse de Haliç tarafları vaziyeti coğrafiyesi itibarile âdeta İstanbul ve Kâğıthane tarikile Yıldızı kuşatmağa müsait ve bu yüzden tevellüt edebilecek mahzur pek azîm olduğundan buna müsaade edilmemesini ve bir taraftan rıhtımın elde tutulmak üzere devletçe mübayaası na tevessül olunmasını„ arzetmişti. Bu zatın jurnalında Yıldızın arka taraftan kuşatılabilmesi ihtimalini gösteren fıkra Sultan Hamidin vehmine dokunacağı ve ortaya bu vehim çıkınca artık başka mülâhazalara yer kalmıyacağı tabiî idi. Sultan Hamit işe ehemmiyeti vermesusa atfetti ve neticede şirket rıhımı Halice uzatmak taahhüdünden kurtuldu. Rıhtımın devletçe mübayaası ve esbabı siyasiye mülâhazasile Fransızlara verilmi şolan bu işin gerek umrana ve gerek kaçakçılığın men'ine hizmeti aşikâr olduğundan ecnebi şirketten almarak devlete mal edilmesi pek doğru ve binaenaleyh o jurnalın bu maksada hizmeti meşkûr sayılabilirse de üç beş kuruşluk hasis bir menfaat mukabilinde ekâbirden bir zatın ecnebi sermayedarların âmaline hadim olması ve Hünkârın kendi şahsı ve makamına müteveccih farzettiği mevhum bir tehlikeden telâşa düşerek bir imtiyazın ehemmiyetli taahhüdatından bu şirketi vareste bırakması ibrete şayan bir keyfiyettir.

* * *

Sultan Hamit, cülûsundan sonra Sultan Muradı ve onun dairesini ve mensubinini gayet sıkı bir tarassut altında bulundurmakla beraber cülûsundan evvel biraderleri içinde en çok onu sever, onunla görüşürdü. Hünkâr Sultan Murada karşı bu muhabbeti fırsat düştükçe bazı vukuatı hikâye tarikile bana anlatırdı. Sultan Muradın vefatından sonra artık o dairede kendisi için endişevi mucip bir şey kalmamıştı. Sultan Muradın oğlu Salâhaddin Efendiyi sık sık taltif ederdi. Sultan Muradın kerimelerini Sultan Hamit evlendirmeye

bunların izdivacında kendi kızları derecesinde masraf ve itina olunmuştu. Şehzadelerin gezmelerine müsaade edildiği vaki değil iken Salâhaddin Efendinin tenezzühlerine müsaade eder. Şu şart ile ki Salâhaddin Efendi her nereye gitmek arzu ederse bunu evvelden arz ve müsaadesini istihsal etmeğe mecbur idi. Hünkârın müsaadeyi diriğ ettiğini bilmiyorum. Yalnız bu tenezzühlerde seccadeci başı İzzet Bey Salâhaddin Efendi ile birlikte azimet eder, bunlar için lâzım gelen tertibatı o yapardı. İzzet Bey aSlâhaddin Efendi için istimbot tahsis ve saray mutfağından yemekelr ihzar ettirirdi. Her defasında Salâhadin Efendi İzzet Bey vasıtasile zatı şahaneye şükran ve minnettarlığını arzederdi. Salâhaddin Efendi bir gün Boğaziçinde Kalender köşküne gitmişti. Dürbünle etrafı temasa ederken Mısır Hidivi Abbas Hilmi Paşanın Çubuklu da yaptırmış olduğu köşkü ile bu köşkün tepesinde kule nazarı dikkatini celbetti. Bu kule usulü mimarî icabından ve herkesin kendi binasına yaptırabileceği müştemilâttan olduğu halde Salâhaddin Efendi "böyle şeyler Hünkâr saraylarına mahsustur„ dèmiş. İzzet Bey Salâhaddin Efendiye refakatinde olup bitenleri aynen naklı ve arzetmekle mükellef olduğundan bu kule meselesini de arzetmişti. Esasen şehremini Rıdvan Paşa da bir arak Hünkâra bu kuleden dolayı bir jurnal vermişti. Salâhaddin Efendi ile Rıdvan Paşanın görüş tarzları arasındaki bu müşabehet şayanı dikkattir. Salâhaddin Efendi her sözünün Sultan Hamide yetiştirileceğini bildiği için Padişah saraylarına mahsus bir kuleyi nasıl olup ta bir Mısır Hidivinin kendi köşküne yaptırdığını hayretle telâkki etmesi Hünkâr nezdinde mucibi mahzuziyet olacağını ve bu yüzden teveccüh ve iltifatı şahanenin artacağını dahili hesap ettiğinde şüphe yoktur. Bu da hayli ibrete lâyik bir hâdisedir.

(Bitmedi)

Rusya ile ticaret muahedesi müzakeratı

Rusya ile ticaret müzakeratına yakında başlanacaktır. İki taraf murahhasları muahedenin esas hatları üzerinde itilâf etmişlerdi. Yalnız evelce muahede müzakeratı tatbikata ait bir madde yüzünden geri kalmıştır.

Bu madde şudur: Sovyetler buradan Rusyaya gidecek malları kendileri satın alacaklardır.

Sovyet hükûmeti muahede mucibince ne miktar mal aldığını tetkik etmek için bu salâhiyetin haricî ticaret şirketine verilmesini istiyor. Sovyetler Türkiyeden alacakları malın başka bir daire tarafından kontrol edilmesine razı olmıyorlar.

Bu seferki müzakeratta bu nokta tekrar görüşülecektir.

22 fahişe mahkemeye verildi

Ötede beride fuhuş maksadile dolaşan ve oturan kadınların takibine ve mahkemeye verilmelerine başlanmıştır. Fuhşa teşvik cürmünden müddei umumiliğe verilen ve ceza mahkemelerinde muhakeme olunan kadınlarm adedi son bir ay zarfında 22dir. Bunlar tecziye olunmaktadırlar.

Muhtelit mühadelede

Muhtelit mübadele komisyonunda dün 4 üncü büro bitaraf azadan M. Anderson'un riyasetinde toplanmıştır. Henüz temamile kesbi ifakat etmiyen M. Rivas henüz evinden çıkmamaktadır. Bugün 2 inci büro mumaileyhin evinden toplanacaktır.

HARİCÎ HABERLER..

Macaristanda

K. Bethlen

Berlindeki mülâkatlar semereli oldu

Berlin 24 (A.A.) — Macar başvekili Kont Betlen'in ziyaretı başvekil ve hariciye nazırile noktai nazar teatisine vesile olmuştur. Siyasî vaziyetin heyeti umumiyesi ve bilhassa Almanya ile Macaristanı müştereken alâkadar eden meseleler müzakere edilmiş ve bu mükâlemeler neticesinde iki memleketin müşterek âkibeti ve aralarında mevcut sıkı hars rabıtası dolayısile ayni istikamette olan siyasî gayelere müstenit dostane ve rasin münasebatın devamı memnuniyetle müşhede edilmiştir. Bu mükâlemelerde iktisdî meseleler mühim bir rol oynamış ve müstakbel ticarı münasebatının ıslahı imkânı derpiş edilmiştinr. Ticaret muahedenamesi müzakeratının 1931 şubatı nihayetine başlaması tekarrür etmiştir.

Budapeşte 25 (A.A.) — Naibi hükûmet Amiral Hortinin iki hemşiresi bir otomobil kazasında mühlik surette yaralanmışlardır.

Altın mübayaatı

Nevyork 24 (A.A.) — Arjantin millî bankasından gelen beş milyon 975 bin dolar kıymetinde altın buraya vâsıl olmuştur.

Romada otel ..tleri

Roma 24 (A.A.) — Seyyahin otelleri ittihadı 1 kânunuevvelden itibaren otel ve pansiyonlardaki oda ve yemek fiatlarinden yüzde on tenzilât icrasına karar vermiştir.

İspanya kraliçesi pariste

Paris 24 (A.A.) — İspanya kraliçesi, refakatinde iki kızı olduğu halde bu akşam Londradan buraya gelmiştir.

Avusturalyada tevkifat

Sidney, 25 (A.A.) — İşsizlik meselesi hakkında amele fırkasına mensup Başvekil M. Lang'a şikâyetlerini bildirmek üzere bir murahhas heyet göndermek istemiş olan ve komünist oldukları zannedilen 50 kişile zabıta arasında bir çarpışma olmuştur. 10 kişi tevkif edilmiştir.

Amerikada kanlı çarpışma

Nevyork 25 (A.A.) — Pensilvanya şimendifer istasyonu önünden geçen 34 umaralı caddede dün akşam 1000 kadar komünistle 100 polis arasında bir çarpışma olmuştur. Bir polis ile beş komünist ağır surette yaralanmışlardır. 15 kişi tevkif edilmiştir. Bu kargaşalığa sebep bir lokantanın komünistlerle evvelce yapıldığı iddia edilen anlaşma hilâfına olarak bir sindika azasından bazılarını istihdam etmiş olmasıdır.

Sinema flimleri tröstü

Vaşington 24 (A.A.) — Alî mahkeme sinema filimleri dağıtan başlıca Amerikan müessese lerinin filmlerin kiraya verilmesi vesinema sahiplerine kredi açması hakkında ayni şekilde ve Standardize edilmiş mukaveleler imzalamak suretile tröstler kanununu ihlâl etmiş olduklarını beyan etmiştir. Mahkeme, bir birile tabiî surette rakabette bulunmaları lâzım gelen kumpanyaların kendilerile münasebette bulunan iş adamlarile muamelelrinde müştereken harekete kendilerini mecbur tutan bir takım itilâflar yapmış bulunduklarına ittifakla hükmetmiştir. Bu mesele ile alâkadar olan kumpanyalar arasında Paramount, La Lsky Carporation, La First National Piktures, Metro Goldwyn, Distribution Corporation müesseseleri vardır.

Mme. Pierrat geliyor

İki sene evvel şehrimizde çok kıymetli temsiller veren Komedi Fransez artistlerinden Madame Pierrrat on güne kadar Paristen iki temsil vermek üzere Ankara'ya hareket edecektir.

Atina mektubu

Venizelos hükûmetinin mevkii

Atina, 20 (Milliyet) — Son günlerde Venizelos kabinesinin tadil edileceğine dair bir takım rivayetler çıktı.

Söylendiğine göre M. Venizelos bütün cmhuriyetçi fırkaların iştirakile bir temerküz kabinesi teşkil edecektir. Maamafih bu "Patris" gazetesinin neşriyatından cıkmış oluyor. Son günlerde muhalif cümhuriyetçi fırkaların ileri gelenlerile krallık taraftarları arasında bazı temaslardan bahsedildi. Bunun üzerine cümhuriyet fırkalarından şimdiki hükûmete muhalif olanların da kabibineye iştirak ettirilmesi mevzuubahs oldu.

Şunu da söylemeli ki Yunanistanda cümhuriyet şekli idaresi kâfi derecede sağlamdır. Yukarıda ismi geçen gazete bu neşriyatı arasında bir de "cümhuriyetin muhafızları" gibi bir tabir kullanmıştır ki bundan maksadı ordudur. Gazete demek istiyor ki ordu da böle bütün cümhuriyetçi fırkaların hükûmete iştirakini istiyor...

Her ne ise... Yunanistanda cümhuriyet idaresi sağlamdır; bunun gibi Venizelos hükûmetinin mevkii de sağlamdır. Eğer M. Venizelos kabinesinde bazı tadilât yapmak isterse bu kendisinin bazı tarafların müzaheretine ihtiyacı olduğundan neş'et etmiyor. Diger cümhuriyetçi fırkaların da memlekete hizmet maksadile hükûmete iştirak arzularını tatmin etmek için bunu yapacaktır. Bu suretle M. Papa Anastasyo ile Ceneral Kondilis kabineye girmiş olacaktır.

Uzun zamandanberi mevkilerini muhafaza eden bazı nazırlara karşı hoşnutsuzluk vardır. Bu nazırlar değiştirilecektir. Şunu da söylemeli ki bu tadilâtın yapılacağından basederken deniyor ki:

— Başvekil Ankaraya gittiği zaman Pangalos tarafından oynanan oyun esnasında istendiği gibi hareket etmiyen bir kısım nazırlar kabineden çıkarılacaktır.

Hülâsa M. Venizelos'un kendi fırkasını memnun etmek için bazı istenmiyen nazırları kabineden çıkarmak istemesi de hatıra gelebilir.

Hükûmet bu akşam parlementoya tevdi ettiği lâyiha ile Ankarada Türkiye-Yunanistan arasında imzalanan vesaiki tevdi etmiştir.

Tayyareci Franco hapisten kaçtı

Madrit 25 (A.A.) — Tayyareci France ile Reyes'in hapishaneden kaçtıkları sabahliyin saat beşe doğru öğrenilmiştir. Bunların hapisane kapısını gece vakti zorladıkları fakat kapıyı açmağa muvaffak olamymca pencere demirlerini keserek iki metre yüksektn sokağa atladıkları zannolunmaktadır.

Amerikada

Yeni misak

Amerika, istişarî misaka taraftar

Vaşington 24 (A.A.) — Hariciye nazırı M. Stimson, beynelmilel istişrî bir misak aktine büyük bir alâka gösteren hükûmeti hazıranın bu husustaki telkini hakkında vaki beyanatında Amerika hükûmetinin beynelmilel istişrî bir misaka müteallik her hangi bir teklifi kıymet ve ehemmiyetine göre nazarı itibara almağa daima hazır bulunduğunu söylemiş ve demiştir ki: Londra konferansından beri hiç kimse bu meseleden bahsetmiş ve böyle bir misak akdi derpiş edilmemiştir. Kellog misakını tamamlamak için her hangi bir kıymet ve ehemmiyeti haiz bir müzakere ve ünakaşa da vuku bulmamıştır.

Winpeg 24 (A.A.) — Buğday piyasasında bu gün fevkalâde bir hararet ve heyecan görülmüştür. Fiatlar, takriben yüzde 2,5 sent nisbetinde yükselmiş, bundan sonra 5 1-4 sent nisbetinde bir aksülâmel hasıl olmuştur.Bu tahavvüller Büenos-Ayres piyasasının fevkalâde düşkün olmasına ve Liverpool piyasasında fiyatların büyük bir tenezzüle uğramasına hamlolunmaktadır.. Fiatlar, bu sabah bir az yükselmiştir.

Mısır intihabatı

Kahire 25 (A.A.) — Umumî intihabatta bilfiil boykot yapmak için tertibat almak üzere Veft fırkası azasile liberallerden mürekkep muhtelit bir komisyon teşkil edilmiştir.

Petrol grupunun borsada vaziyeti

Paris 25 (A.A.) — Echo de Paris gazetesi vaziyeti Général des Petrol gurupunun borsadaki vaziyetinin bir müddetten beri piyasada endişeyi mucip olduğunu kaydettikten sonra bir vaziyetin dün de alım satım mu amelelerinde btaate sebep olduğunu yazmaktadır. Maliye nazırı, bu mesele ile alâkadar kimselerle dün görüşmüştür. Bu mülâkat bittikten sonra neşredilen te bliğde bu vaziyet hakkında maliye nezaretinde başlamış olan müzakerelere yarın kat'î bir anlaşma elde edileceğini tahmin ettirecek şerait dahilinde devam etmekte olduğu bildirilmektedir.

Bundan başka mühim bir petrol şirketinden sanayi sahasında bir müdahale imkân ve ihtimalleri hakkında tetkikatta bulunması istenmiştir.

Bahtiyar bir koca

Nevyork 24 (A.A.) — Müteveffa zevcinden 20 milyon İngiliz lirası tevarüs eden Ms. Laura Bayerin Kont Antuvan Sara ile Londrada izdivç edeceği haber alınmıştır. Kont, bir müddet Londradaki Fransız sefaretinde ateşe sıfatile bulunmuştur.

Tapu kuyudatı Ankaraya gönderiliyor

Kuyudatın sevkine nezaret eden × tapu merkez müdür muavini Lûtfi Bey

Tapu idaresi mahzenlerinde mevcut tapu kuyudu umumiyesinden dün bir vagon defter daha Ankaraya gönderilmiştir.

Merkez tapu müdür muavini Lutfi Bey bu nakliyatın ikmaline kadar İstanbulda kalarak defterlerin muntazaman sevki

ni temin edecektir. Dün sevkedilen defterlerin miktarı üç bin kadar olduğu anlaşılmıştır. Bu sevkiyat üçüncü partidir. Şimdiye kadar Ankaraya sevkedilen defterlerin miktarı sevkedileceklerin ancak dörtte biri raddesindedir.

Son Haberler

T. cemiyeti kongresi

Kongre İsmet Paşanın bir nutkile açıldı

Kongrede M. Meclisini temsil eden 10 zat ve Erkânı harbiye reisleri hazır bulundular

ANKARA, 25 A.A. — Türk Tayyare cemiyetinin dördüncü kongresi bugün saat 15 te Türkocağı salonunda açılmıştır. Kongrede Büyük Millet Meclisi Reisi Kâzım Paşa, Başvekil İsmet Paşa Hazeratile Büyük Millet Meclisi riyaset divanından intihap edilmiş 10 zat ve Büyük Erkânı Harbiye ikinci reisi Asım ve Büyük Erkânı Harbiye dairesi reislerinden Mümtaz paşalar Hazeratı hazır bulunmuşlardır. Kongreye ayrıca tayyare cemiyetinin umumî merkez azaları ve cemiyetin merkezi umumî daire rüesası ve şubeler müdiranı, cemiyetin vilâyetler teşkilâtını temsil eden ikişer murahhas iştirak etmiştir.

Kongreyi Başvekil İsmet Paşa Hazretleri açmış ve aşağıdaki nutku irad buyurmuşlardır:

"Muhterem Efendiler: Tayyare cemiyetinin kongresi ve tayyare cemiyeti vatndaşlakilâtı vatanperverleri vatanın havaî müdafaası etrafında toplayan bir teşkilâttır. Burada tayyare cemiyeti vatandaşların siyasî kanaatleri, hususî kanaatleri ne olursa olsun bunların hepsi tayyare cemiyetinin haricinde bırakılarak yalnız vatanın müdafaasını, menfaatini düşünen ve diger bütün prensipleri ve esasları bu nokta etrafında toplayan vatanperverler cemiyetidir. Türk tayyare cemiyetinin senelerden beri faaliyeti memleketin havaî masuniyeti ve müdafaası için her tarafta takdir olunacak hizmetler ve neticeler temin etmiştir. Bugün memleketin havaî müdafaası için temin olunan mesaiyi esas itibarile tayyare cemiyetinin faaliyetine borçluyuz. Tayyare cemiyetinin bütün teşkilâtı, bütün vatandaşlara bu hakikati anlatmalıdır, ve tayyare cemiyetine muavenet için gösterdikleri en ufak bir himmetin vatan hudutlarında kuvvetli bir mesnet olduğunu herkese izah etmelidir. Cemiyetimizin esas vazifeinden biri de bu asırda memleketin havadan masuniyeti kat'î bir zaruret olduğuna bütün vatandaşlara inandırmaktır. Cemiyetin şimdiye kadar ifa ettikleri hizmetleri millet muvacehesinde tebrik ve takdir ile yadetmeği vazifemden addederim. Kongrenizin gelecek seneler, gelecek devirler için daha müsmer, daha feyizli netice ler elde etmek üzere faaliyetinde muvaffakıyetler temenni ederim. Tayyare cemiyetinin muvaffakıyeti vatanın selâmet, emniyet ve müdafaasını temin etmek, büyük emeller peşinde koşan bir cemiyetin faaliyetine herhangi bir suretle hizmet etmek her vatandaşın ve hükûmetin vazifesidir. (Alkışlar)"

Kongre riyasetine büyük millet meclisi reisi Kâzım Paşa Hz ittifaka intihap edilmişir. müteakiben merkezi idare heyetinin iş raporu okunmuş ve senelik hesapların ve nizamnamede yapılacak tadilâtın tetkiki için iki encümen teşkil edilmiştir. Merkez dare heyetinin iş raporuna nazaran cemiyet iki kongre arasındaki iki nene içinde üç buçuk milyon piyango hasılatı olmak üzere 12 milytn1277 bin yedi yüz otuz dört lira varidat temin etmiştir. Bu suretle cemiyet kurulduğu günden şimdiye kadar ceman 33milyon 989 bin 500lira hasılat elde etmişir. Alınn ayyare adedi 150 ye baliğ olmuşur.

Köylüye kuraklık senelerinde tohumluk olarak 158-556 lira kıymetinde ödünç zahire dağıtmak ve Giresun, Taşköprü ve Nallıhandaki felâketzedelere de 25 bin 68 kilo parasız zahire vermiştir. Raporda 306 şubenin teftiş edildiği mülga donanma cemiyetinin harpten evvel sipariş ettiği gemiler için verdiği 226 bin İngiliz lirasından 150 bin İngiliz lirasının istirdat olunduğu zikrolunmaktadır.

Posta idaresinin cemiyete verdiği eski posta pullarından 42 bin 140 lira safi kâr elde edilmiştir.

Cemiyet tayyaracilik için Avrupaya talebe göndermeğe devam etmektedir. Pariste yüksek tayyare mühendis mektebinden diploma alan beş talebe tayyare fabrikalarında amelî staj görmektedir. Bir mühendisimiz üç dört ay sonra tahsil ve tecrübelerini bitirmiş olarak memleketimize dönecektir.

Yeşilköy tayyare mektebinden çıkan ve ustabaşı yetişmek üzere Avrupa fabrikalarına gönderilen doküz makinist stajlarını bitirerek memleketimize dönmüşlerdir. Altı talebemiz Fransa yüksek tayyare mühendis mektebinde tahsil etmekte olduğu gibi diğer talebe de Fransız liselerinde gine ayni mühendis mektebiiçin hazırlık tahsili görmektedir. Almanya mühendis mektebinde de iki talebe bulunmaktadır.

Türk - Iran müzakeratı

Hudut tashihine pek yakında başlanacaktır

Küçük Ağrı ve Aybey dağları hududumuz içine alınıyor. Müzakere son safhasına geldi

ANKARA, 25 (Telefonla)— Türk - İran hududunun tashihi için Tahran hükûmetile, hükûmetimiz arasında muhaberat cereyan etmektedir. Öğrendiğime göre bu muhabereler son safhasına dahil olmuştur. Birkaç gün evvel Tahran sefaretimiz vasıtasile İran hükûmetine tevdi edilen ve hudut meselesinde türk hükûmetinin noktai nazarını ihtiva eden bir muhtıraya İranın cevabı beklenmektedir. Yapılması istenen hudut tashihine göre Küçük Ağrıdağı ile Aybey dağları tamamen Türkiye hududu dahiline girecek, buna mukabil İrana cenuptan erazi verilecektir.

Tahdidi hudut komisyonu da hudut üzerinde faaliyetine devam etmektedir. Hududun tashihe muhtaç noktaları üzerinde iki hükûmet arasında itilâf hâsıl olduktansonra bu kısmın tashihine geçilecektir.

Türkçe derslere çok ehemmiyet verilecek

Maarif Vekâleti bütün maarif eminliklerine yeni bir tamim göndermiştir.

Bu tamimle ilk ve orta mekteplerde Türkçe derslerine lâzım geldiği veçhile dikkat edilmediği ve ekseriyetle talebenin Türkçeden zaif olduğu bildirilmiştir.

Tamim Maarif Emaneti tarafından mekteplere gönderilmiş, ayrıca bu hususta meşgul olmaları için müfettişlere de emir vermiştir.

Müfettiş namzetlerinin imtihanı

Erkek muallim mektebinde yapılmakta olan ilk tedrisat müfettişliği imtihanları dün akşam bitmiş ve imtihan evrakı maarif vekâletine gönderilmiştir.

Millet mektepleri

Maarif idaresinin tetkikatına millet mekteplerine bu sene gösterilen alâka çok mucibi memnuniyettir. İmtihanlar Mart iptidasında yapılacaktır.

Petrol ve şekerden ne suretle istihlâk resmi alınacak?

Vilâyette

Elâziz valisi

Çarsancakta vazife başında vefat etti

Fahri B. cidden kıymetli bir idare recülü idi

Genç ve kıymetli valilerimizden Fahri B. vazife başında soğuktan vefat etti. Fahri B. i, onun mert namuskâr, fedakâr simasını tanımayan yoktur. Meşrutiyet senelerinde poliste senelerce merkez memurluğu yapmış olan bu münevver ve vatanperver memur, millî mücadele başlar başlamaz Anadoluya geçmiş ve büyük hizmetlerde bulunmuştur. Dahiliye vekili Şükrü Kaya B. bu elim ziya münasebetile âtideki kadir şinasane tamimi vilâyetlere göndermiştir.

"Elâziz Valisi Fahri B. mühim bir vazifenin ifası için Çarsancakta bulunduğu sırada vefat ettiğini teessürle öğrendim. Mumaileyh alî tahsilini ikmal ettikten sonra memuriyet hayatına girmiş, sâyü gayretile temayüz etmiş kuvvetli bir idare recülü idi. Millî cidalin ve istiklâl harbinin en şiddetli ve buhranlı zamanlarında vatanı, milleti için büyük feragatle çalışmış kıymettar bir Türktü. Bulunduğu memuriyet ve amiriyetlerde bilgisi ve tecrübesile şuurlu vazife aşkile çalışarak memlekete müsmir hizmetler ifa etmiştir. Bilhassa Hakâri ve Elâziz vilâyetlerindeki mesaisini takdirle teşekkürle yadetmek benim için bir borçtur. Vazifesi başında vefat eden Fahri B. in aziz hatırasını tehcil edetek kıymetli arkadaşımın bu erken ölümünden eleme düşen ailesine ve bütün arkadaşlara teessür ve taziyetlerimi arzederim.

Şükrü KAYA

Şehrimize gelen haberlere göre merhum, nahiye merkezinde yağmur ve kar altında soğuk almış ve gırip neticesinde vefat etmiştir.

Merhumun refikası da İstanbulda hastahanede bulunmakta ve zevcini beklemekte idi.

Oteller

Bugünden itibaren teftiş edilecekler

Odalar temiz ve sıcak tutulacak

Hıfzıssıhha kanununun tatbikatına ait talimatnameler peyderpey Sıhhiye müdüriyetine teblig edilmektedir.

Umumî yerlerin ve bilhassa otellerin temizliği hakkındaki talimatname gelmiştir. Aidiyeti hasebile belediyeye havale edilen bu talimatnameye nazaran otellerin intizam ve tahare tine ve odaların sıhhî istiabından fazla insan kabul edilmemesini temine çok ehemmiyet verilecektir.

Bunların hilâfına hareket eden oteller şiddetli takibat yapılacaktır.

Belediye bu günden itibaren teftişatını teşdit edecektir.

Çimento ihtikârı hakkında tahkikat

Çimento ihtikârı hakkındaki neşriyat İktisat vekâletinin nazarı dikkatini celbetmiştir. Vekâletten ticaret ve sanayi müdüriyetlerine gelen tezkerelerde İstanbulda çimento tröstü olup olmadığı sorulmuştur.

Bundan başka ihtikâr yapılıp yapılmadığının tahkiki de bildirilmektedir.

Ticaret ve sanayi müdüriyetleri müşterek bir komisyon yaparak çimento işini tetkik edeceklerdir.

Komisyon çimento satışların da ihtikâr olduğunu anlarsa fabrikalara ceza verecektir. Ticaret kanununda ihtikâr hakkında ağır madde vardır.

Macar sefiri

Macar sefiri M. Tahi cenapları dün berayı tenezzüh gittiği Bursadan avdet etmiştir.

Mektuplar

Posta gişelerinde açtırılamaz

Baş müdür Hüsnü B. tekzip ediyor

Dün bir gazetede posta baş müdürü Hüsnü Beye atfen intişar eden beyanatta posta memurlarının şüphelendikleri takdirde mektupları sahiplerinin gözü önünde açabilecekleri ve içinden şüpheli şeyler çıkarsa müsadereye hakları olduğu yazılmıştı.

Dün baş müdür Hüsnü Beye müracaatla beyanatın aslı olup olmadığını sorduk. Dedi ki:

— Kat'iyyen yalandır. Böyle birşey söylemedim, söylememe de imkân yoktur. Memurlar sahiplerinin gözü önünde de olsa mektup açamazlar ve müsadere edemezler. Yalnız şüphelenirler ise mektubu kendi sahibine açtırarak zarfını muhteviyatının esham ve tahvilât, para ve saire gibi nakli memnu birşey olup olmadığını tetkik ederler. Fakat sahipleri bu mektubu isterlerse açarlar, isterlerse açmazlar ve mektubu postaya vermekten sarfı nazar ederler. Yoksa sahiplerinin gözü önünde bile olsa bizzat mektup açmazlar.

Abdülhak Hâmit B. hakemliği istemiyor

Millî tasarruf ve İktısat cemiyetinin tertip ettiği yerli mallar haftasında en güzel vitrini intihap edecek olan jüri hey'etine Abdülhak Hâmit B. in riyaset etmesine karar verilmişti.

Dün bu husustaki ihtisasını Abdülhak Hâmit Beyden sorduk. Dediler ki:

— Henüz riyasete veya jüriye intihap edildiğimden haberdar değilim. Maamafih böyle bir intihap vaki olsa dahi kabul etmekte mazurum. Çünkü biraz rahatsızım ve istirahate ihtiyaç hissediyorum. Gezecek, uğraşacak halim yok. Bu intihabı bir kadirşinaslık addederim.

Bir yunan temsil heyeti geldi

Dün akşam Patris vapurile Pire'den "Yunan artistleri cemiyeti"unvanını taşıyan bir komedi heyeti gelmiştir. Hey'et dün akşam Ekler sinemasında "Kuklalar" ismindeki eserle temsillerine başlamıştır. "Trupun repertuvarında "Romans; Dakikada 300 kelime; Fevkattabie Bebek gibi" piyesler vardır.

Bu heyetten maada bir de M. Argiropulos'un riyasetinde diger bir Yunan hey'eti gelecektir. Bunlar temsilerini Fransız tiyatrosunda Perşembe akşamından itibaren vermiye başlayacaklardır.

Nöbetçi eczaneye tecavüz yapıldı mı?

Gazetenin biri, Beyoğlunda Tokatliyan karşısındaki (Velicanidis) eczanesinin geçen gece yarısından sonra mustacel bir hasta için vaki olan bir müracaatı vaktinde kabul etmediğini ve bu yüzden tecavüze maruz kaldığını yazmıştı.

Aczacılar cemiyetine göre, bu tecavüz vak'asının cereyan ettiği eczane nöbetçi bulunduğu için müracaat eden zatın işi geciktirildiği doğru değildir.

Sıhhiye müdürü Ali Rıza B. bundan ademi malûmat beyan ederek demiştir ki:

— Bize nöbetçi eczaneler hakkında hiç bir şikâyet yoktur. Nöbetçi eczanelere müracaat edenler, eczane zilini caldıktan sonra eczacının kalkıp giyinmesi ve kapıyı açması için geçmesi zarurî olan müddeti nazarı dikkate almak mecburiyetindedir.

Bittabi bu kısa müddet geçtikten sonra kapısı açılmıyan nöbetçi eczaneleri polise ihbar etmek maksadı temine kâfidir.

Herhalde eczaneye tecavüz doğru değildir. Nöbetçi eczaneleri bulmakta müşkilâta maruz kalanlar da polisten nöbetçi isimlerini almalıdırlar."

Mahkemelerde

Hapisanede

Kaçmağa teşebbüs eden mahkûmlar

Vekayi mahkemede nasıl anlatıyorlar

Dün Birinci ceza mahkemesinde, hapisaneden kaçmağa teşebbüsle maznun Arap Osman, Ahmet Besim, Mustafa Nazmi ve bu firar hâdisesinde ihmal ve terahi gösteren 23 kişinin muhakemelerine devam olunmuştur.

Firar hâdisesi, geçen sene Martın sekizinci gecesi vukua gelmiş, 11 seneye mahkûm Arap Osman, 24 seneye mahkûm Ahmet Besim, 18 seneye mahkûm Mustafa Nazmi, dışarıdan tedarik ettikleri bir testere ile pencerenin parmaklığını kesmişler ve diger mahkûmlardan Haydarla Besim evvelâ kaçmışlar, fakat hâdise çabuk görülerek Arap Osmanla, Nazminin kaçmalarına meydan verilmemişti. Haydar, firarı akabinde polisler tarafından öldürülmüştü.

Dünkü celsede, Arap Osman hâdiseyi şöyle anlattı:

"— Ne vakittir kaçmağı düşünüyorduk... Haydar, ben, Ahmet Besim, Mustafa Nazmi başbaşa verip karar verdik: Kaçacaktık. Fakat nasıl?... Haydar bir testere ile pencerelerden en münasibinin demirlerini kesecekti. Testereyi gardiyan Osman Berat getirecekti. Buna mukabil kendisine elli lira verecektik. Testereyi getirttik ve pencere demirlerini bir gece kestik. Evvelâ Haydar, arkasından Besim kaçtılar... Tam ben sarkıyordum ki birdenbire silâh sesleri duyarak geri döndüm. O gece Haydarı öldürdüler ve Besimi yakaladılar.."

Besim de vak'anın aynen Osmanın söylediği gibi cereyan ettiğini ifade etti ve tevkifanede verdiği ifadenin, cebir ve tazyik dolayısile verildiğini kaydederek dedi ki:

"— Galip midir ne dir bir karın ağrısı vardı... Hapisanede baş gardiyan... İlk ifademizi alırken bize etmediğini bırakmadı...

Tepemizden soğuk sular mı dökmedi, ayaklarımızı, kollarımızı zincirlere mi vurmadı, her seferinde "Allah!" diye bağırdıkca bizi:

"— Sus! Allah Amerikaya gitti....

diye sustururdu..."

Mahkûmların kaçması için para mukabilinde hariçten testere getiren Osman Berat, mahkûmların bu iddialarının küllîyen iftira olduğunu söyledi.

Neticede, müddeiumumînin iddianamesini serdetmesi için muhakeme talik olundu.

Haraç kesenler

Karı koca yan yana oturmuşlardı. Buraya davacı olarak gldikleri anlaşılıyordu. Erkeğe davasını teşrih etmesi söylendi:

— Efendim, dedi şu gördüğünüz adamlar, bir gece bizim eve girdiler. Yanlarında beş kişi daha vardı. Yani diyeceğim yedi kişi idiler. Yumrukla tekme ile tekmil camları kırdılar.

— Sizden ne istiyorlardı?

— Efendim, bunlar otlakçı güruhudur. Şundan bundan haraç alarak geçinirler.

Demek kendilerini tanırsınız?

Pek az. Arasıra görürüm.

— O gece de para istemeğe mi gelmişlerdi?

— Evet! bize paranın yerini göster, diyorlardı.. Evin içini hallaç pamuğuna çevirdiler. Bendenizi doğdüler. Refikamı yaraladılar. Zarar ziyanım dört yüz lirayı geçer!.

Reis bu sefer, iki jandarma ortasında söylenenleri dinliyen ahbap çavuşlara döndü:

— Ne dersiniz? Bak, efendinin evine bebren girmişsiniz.....

— Yalan söylüyorlar.

— Girmedin mi?

— Girdim amma, cebren değil. Bunların evi, öyle cebren girilecek evlerden olmadığını âlem bilir. Umuma mahsus bir eğlence mahalline cebren girmeğe ne hacet...

Davacılarda hiç bir hareket yok. Maznun devam ediyor:

— O gece yanımıza birer tane kadın alıp gelmiştik. Sonra bu karılar...

— Sana onları sormadık. Büfenin aynalarını kırmışsın bunları yaralamışsın... Ne diyeceksin?

— Efendim, biraz gürültü oldu. Lâmbaya birisi bir baston vurup kırdı. Ortalık karanlıkta kalınca bir kör döğüşüdür gitti."

Şahit olarak dinlenen yaşlıca fakat süslü püslü bir hanım ne davacıları, ne de maznunları tanımadığını söyledi.

Reis:

— Nasıl olur, dedi, seni hepsi tanıyorlar.

— Yanlış efendim, benzetmiş olacaklar.. İstanbulda bu isimde sade ben değilim ya!

Maznun vekili, davacıların pek de sağlam ayakkabı olmadıklarını iddia ederek hafif celse teklif etti:

— O zaman pek çok hakikatleri ifşa etmek imkânı hâsıl olacaktır, dedi. Mahkeme, gelmiyen şahitlere tebligat ifa için kaldı.

Herman Spirer davası

Hareket gazetesi sahibi Suat Tahsin ve tütün mecmuası sahibi Sait B. lerin davalarına dün devam olundu. Muhakemenin dünkü celsesinde müdafaalar yapıldı ve muhakeme kara ra kaldı.

Istihlâk

Gaz ve şekerden nasıl vergi alınacak

Heyeti Vekile kararnameyi tasvip etti

Dahilî istihlâk vergisi talimatnamesi heyeti vekilece kabul edilmiştir. Esaslarına göre; dahilde her vasıta ile istihsal edilen şekerden ve dahildeki menbalardan yahut hariçten ithal edilecek mazottan istihsal edilecek petroldan kilo başına istihlâk verkisi alınacaktır.

Dahilde yapılacak şekerde kilo başına: 1930 malî senesinde 4, 1931 de 5, 1932 de 6, 1933 te 7 kuruş vergi alınır.

Vergi bu mevat satıldıkça tahakkuk ettirilecektir. Fakat vergi nisbeti istihsal senesine göre olacaktır.

Dahilde istihsal veya imal olunacak petrol ve saire gibi mayi mahrukattan kilo başına 8 kuruş vergi alınacaktır.

Bundan sonra bu müddetleri imal maksadile teessüs edecek fabrika ve imalâthaneler on beş gün evvel mahallin en büyük mal memuruna beyanname vermeğe ve maliyece musaddak ambar, satış, fatura defterlerini tutmağa mecburdur. Fabrika ve imalâthaneler her ayın vergi borçlarını müteakip ayın on beşine kadar bir satış bordrosile tahsil şubesine vereceklerdir. Aksinde haciz yapılacaktır.

Ecnebî memleketlere ihraç edilecek müsahsalâtın vergileri terkin edilecektir. Ancak bu ihtiyaçtan evvel mahallî mal memurluğundan bir nakliye tezkeresi alınması ve bu tarihten itibaren üç ay içinde gümrükten bir vesika ibrazı lâzımdır.

Hilekârlık mahkeme hükmile cezayı müstelzem olacaktır. Bu halde vergi iki kat ve ayrıca yüz liradan bin liraya kadar para cesası alınacaktır.

Harice gönderilen şekerler, helva ve şekerli maddelerin nisbetlerine göre tarife kanununda 203 üncü maddesindeki gümrük rusumları geri verilecektir.

Eğer bu ihraç edilen şekerli mevat, evvelce ithal edilmiş şekerden mamul ise, ithalinde alınan gümrük resmi de iade olunacaktır.

Şeker, petrol ve müştekkatından dahilde imal olunan mevat şekerle helva ve saire, imal dolayısile muamele vergisine tabi değildir. Bunlardan duhuliye ve ihraç muamele resimleri de alınmaz.

Polis doktorlarının işi pek çok

İstanbul polis müdürlüğü emrinde bulunan doktorların kadrosunun tevsii kararlaşmıştır.

Son günlerdeki vukuatın çoğalması dolayısile zabıta doktorları hiç boş oturmamakta ve mütemadiyen yaralılarla meşgul olmaktadırlar.

Mefsuh fırka merkezinde

Mefsuh fırkanın Beyoğlunda Kalmis apartımanındaki merkezinde dün de sükûnet vardı. Eşyalar temamile naklonulmuştur.

62 bin lira

Tevzi talimatını Celâl B. getirecek

Bono tevzi lâyihası da M. Meclisine veriliyor

Gayri mübadiller cemiyeti idare heyeti dün toplanmıştır. Evvelki gün şehrimize gelen cemiyetin reisi İstanbul meb'usu Hüseyin Bey Ankarada gayri mübadillere tevzi edilecek (62500) isterlin için yapılan teşebbüsatın neticesini izah etmiş ve çıkmak üzre olan tevzie müteallik talimatnameyetevfikan bir haftaya kadar tevziata başlana bileceğini ve cemiyetin ikinci reisi Celâl B.in Ankarada talimatname işini takip etmekte olduğunu söylemiştir. Talimatnamede tevziatın nasıl ve kimin tarafından yapılacağı da gösterilecektir.

Ağlebi ihtimal bu iş şindiki tevziat komisyonuna tevdi olunacaktır.

Dün birçok gayri mübadiller cemiyete müracaat etmişler, kendilerine tevziat zamanının artık yaklaştığı ve Ankara dan talimatname geldikten sonra tevziat günü tesbit ve ilân olunacağı bildirilmiştir. Gayri mübadillerin bütün istihkaklarına tekabül edecek olan asıl bono tevziatına ait kanun lâyihası 15 güne kadar Millet Meclisine tevdi olunacaktır.

Yarın gazetesi

Gelen mektupları nasıl neşredermiş?

Yarın gazetesinde vazife kabul eden bazı muharrirlerin son zamanlarda deruhte etmiş oldukları bu vazifelerden çekilmekte oldukları görülmektedir. Bu cümleden olmak üzere bir müddet gazetenin tahrir müdürlüğünü ifa eden Suat Tahsin Bey de *Yarın* dan ayrılmıştır. Suat Bey gazete müdiriyetine tevdi ettiği istifa mektubunda şahsen müessese ile kendi arasında hiç bir iğbirar mevcut olmadığını kaydettikten sonra istifasının bilhassa gazetenin neşrine taallûk eden prensip meselelerindeki usulsuzlüğe müstenit olduğunu izah etmektedir. Bilhassa gazeteye gönderilen ve birçok vatandaşların haysiyet ve şereflerini tehlikeye düşüren mektup ve ihbarların hiç bir tetkik ve tahkike lüzum görülmeden neşredilmesinden acı bir lisanla bahsedilmektedir. Suat Bey bu nokta hakkında ezcümle gazete müdürüne şöyle hitap etmektedir: "Şuradan buradan uydurma imzalarla ekseriya menfaat, kin ve Adavet saikası ile gönderilmekte olan mektupların olduğu gibi gazete sütunlarına geçirilmesi hususundaki usulün memleket ve vatandaşlık menafi ve ahlâkı ile asla telifi kabil olmadığını teessürle görüyorum, ve.. bu böyle devam ettikçe neşrolunacak her satırla bir vatandaş namusunun payimal olacağını muhakkak addediyorum."

Belediyede

Barem farkı

Altı aylık fark memurlara verildi

Maaşlardan kazanç vergisi kesilecek mi?

Belediye memurlarına barem tatbik edilinceye kadar Hazirandan itibaren maaşlarının yüzde on beş zamla verilmesi ve aradaki farkın bilâhare telâfisi kararlaşmış ve Hazirandan itibaren maaşlar bu şekilde verilmeğe başlanmıştı.

Barem tasdik edilerek belediyeye tebliğ olunduğundan tatbikine başlanmış ve aradaki altı aylık farklar da verilmiştir. Barem tatbik edilmekle beraber maliye vekâletile aradaki ihtilâf halledilinceye kadar maaşlardan kazanç kesilecektir.

Müstahdemin şubesi aybaşında işe başlayor

Yeni belediye kanunu mucibince iktısat müdiriyetine merbut olmak üzere teşkil edilen müstahdemin şubesi ay başından itibaren faaliyete geçecektir. Garson, ahçı, hizmetçi, sütnine, mürebbiye ve saire gibi bütün müstahdemin şubece tesçil edileceği gibi muayyen bir müddet içinde aileler nezdinde çalışanlar da tesçil olunacaktır. Hususî müstahdemin idarehaneleri hakkında henüz verilmiş kat'î bir karar yoktur. Maamafih bunlar tedricen ortadan kaldırılacaktır. Faaliyette bulundukları müddet zarfında da belediyece tesçil olunmamış müstahdemlere tavassut edemiyeceklerdir. Aksi takdirde tecziye olunacaklardır.

Belediyenin 1929 senesi hesabatı

Umumî vilâyet meclisi daimî encümeni 1929 senesi belediye hesaplarının tetkikini bitirmiştir. Hesapların varidat kısmı basılmış, masraf aya verilmiştir.

1929 senesinde belediyenin tahmini varidatı 6,742,043 lira idi. Ayni sene içinde 387,932 lira tahmini varidattan fazla tahsil edilmiştir.

Belediyenin muhtelif senelerde tasfiyesine karar verdiği bir milyon küsur liralık alacağı vardır.

Irak komiser vekili İstanbula geldi

İrak fevkalâde komiser vekili M. Mayor Yung dünkü ekspresle Paris'ten şehrimize gelmiştir. Mumaileyh mezuniyetini geçirmek için gittiği Londradan dönüyor. M. Mayor Yung Perapalas oteline inmiştir. Şehrimizde bir gün kaldıktan sonra Toros ekspresile Bağdad'a hareket edecektir. M. Yung İngiliz sefirini ziyaret etmiştir.

Alî iktısat azaları

Ay başında Ankarada toplanacak olan Alî İktısat meclisinin İstanbulda bulunan azaları bir iki güne kadar Ankaraya hareket edeceklerdir.

Nurullah Esat Beyin yarın Ankaraya gitmesi muhtemeldir.

İzmirde dağıtılan komünist bayannameleri

Burada da bazı tevkifat icrası muhtemeldir—Yarının bir telgrafı tahkik ediliyor

İzmirde dağıtılan komünistlik beyannameleri ile alâkadar görülerek İzmir zabıtasınca tevkif olunan eşhas hakkında tahkikat devam ederken bunlarla müşterek bazı kimselerin de şehrimizde bulundukları polisçe haber alınmış, meselenin burada da ehmmiyetle tahkikine başlanmıştır.

Tahkikat neticesinde bazı kimselerin tevkifi muhtemeldir.

İzmirde dağıtılan bu beyannameler hakkında son gelen İzmir gazeteleri şu malûmatı vermektedir:

"Bu mektuplar doğrudan doğruya İzmir merkez postanesine verilmiştir. zarf açılınca, mavi boya ile yazılmış ve müstensihle teksir edildiği anlaşılan bir tezkere zuhur etmiştir. Tezkerenin ortasında kırmızı boya ile işlenmiş bir orak ve çekiç resmi vardır.

Serlavhasında.

Emekçi kütlelerine, bütün dünya işçileri birleşiniz...

Cümlesi, imza yerine de:

(T. K. P. - İzmir vilâyet komitesi) kelimeleri vardır. Tarih 21-11-1930 dur.

Bu komünist beyannamesinde yersiz, yurtsuz kalan felâketzede işçi köylülerin cami ve kışla köşelerinde aç ve çıplak kaldıkları, muavenetten mahrum bulundukları bildirildikten sonra işsizliğin arttığı, hayat pahalılığının şiddet kesbettiği yazılmaktadır. Bundan sonra da Serbest fırka bahsine geçilerek Fethi Bey fırkasının bir komedyadan ibaret ve Halk fırkasının bir şubesi olduğu iddia edilmekte.

"Bu fırkada emekçileri kandıramadı ve suya düştü.

Denilmektedir. Bu meyanda bazı taleplerde de bulunulması tavsiye edilmektedir.

İzmir 24 — Şehrin muhtelif yerlerine ve gazete idarehanelerine beyanname dağıtan meçhul komünistler hakkında tahkikata devam ediliyor. Zabıta bazı ip uçları yakalamıştır.

Bu meyanda Yarın gazetesinin 8 kânunusani nüshasındaki bir İzmir telgrafı da şayanı dikkat görülmüş, Gazete sahibi Arif Oruç Bey hakkında tahkikata başlanılmıştır.

Yarının telgrafı aynen şudur;

"İzmirde gizli bir şekilde çalışan komünistler şiddetli bir takip altına alınmışlardır. Yeni tevkifata intizar edilmektedir.,,

Zabıta vakadan 12 gün evvel çıkan bu telgrafı şüpheli görmüştür. Yarının İzmir muhabiri de bu telgraftan malûmatı olmadığını söylemiştir.

Bu telgrafın Yarın gazetesine kimin tarafından çekildiği tahkik edilmektedir.

Yarın gazetesinin bu haberi ne maksatla ortaya attığının tahkiki için İstanbul vilâyetine tebliğ yapılmıştır.

Geçenlerde şehrimizde tevkif olunan komünistlerle İzmirden şehrimize getirilen komünistlik maznunları dün ağır ceza mahkemesince usulen isticvap edilmişler ve muhakeme günü kendilerine tebliğ edilmiştir.

4 kânunuevvelde muhakemeleri yapılması mukarrer bulunan komünist maznunları hakkındaki müstantik kararnamesi ve müddei umumîliğin iddianamesine nazaran bunlar hakkında istenilen ceza üç seneden on seneye kadardır.

Hayrette kalacaksınız!

Bugünkülerle dünküler

Eskilerle yeniler

Hep orada

buluşacaklar

30 Teşrinisanıyı

bekleyiniz

Fikir, Mizah, Edebiyat, San'at

Milliyet

Asrın umdesi "Milliyet" tir

26 TEŞRİNİSANİ 1930

İDAREHANE — Ankara caddesi No: 100 Telgraf adresi: Milliyet, İstanbul.

Telefon numaraları: İstanbul 3911, 3912, 3913

ABONE ÜCRETLERİ

	Türkiye için	Hariç için
3 aylığı	400 kuruş	800 kuruş
6 „	750 „	1400 „
12 „	1400 „	2700 „

Gelen evrak geri verilmez

Müddeti geçen nüshalar 10 kuruş tur. Gazete ve matbaaya ait işler için müdiriyete müracaat edilir.

Gazetemiz ilânların mes'uliyetini kabul etmez.

Bugünkü hava

Dün hararet en çok 12 en az 4 derece idi. Bugün ruzgâr mutehavvil esecek hava kısmen kapalı olacaktır.

Keşişlere gıpta!

Bir arkadaş var, Akdenizin Afrikaya yakın bir adasındandır. Bir münasebetle birlikte ziyaret ettiğimiz bir papas müessesesinden çıkarken dedi ki:

— Monşer gûya bu herifler tariki dünyadırlar. Yerler, içerler, okurlar, gezerler, borç olacak, kam, çoluk çocuk düşünmezler. Dünyada hiç bir kaygu ları yoktur. Ben hemen cevap erdim:

— Azizim, ne duruyorsun, emen papas ol!

Lâtife bertaraf, bazan şu Dünya dağdağasına bakıyorum da tariki dünya isminde başını dinleyen bu adamlara o arkadaşım gibi beyhude gıpta ediyorum.

Avdet

Siyasî seyahatlar listasının (avdet edenler) sütununda "Deyrayı tebdili abu hava karşıyakaya gitmiş olan Ş. K. hisar meb'usu M. E. Beyfendi avdet etmişlerdir."

Haberi okunmuştur.

İsteyenlere

Bu sütunlarda arasıra eğri veya doğru kendilerini alâkadar etmiş şeylere rastgelenlerin bize cevap yazmak istedikleri hal de buna yol bulamadıklarını işidiyoruz. Ayni uslup ve eda da olmak üzere bu sütunlara o cevapları maalmemnuniye dercederiz.

Yeni şarkılar serisinden

A. N. Beye ithaf (dünkü makamdan).

"Bu inkıtaı lûtfa ki bahtın şitabı var.
İsmet medar olan cihete intisabı var.
Eyler nesimi fikri bize girdibâdı gam
Bu ruzigârı her hevesin İnkılâbı var"

FELEK

Darülâceze bandosu

Darülâceze bandosu Beşiktaş ta bir binaya nakledilmiş ve program asrîleştirilerek tedrisata başlanmıştır.

Ecnebi edebiyatı

Yazmak bahsi

Paul Valéry muhatabına daima yeni bir libasa bürünmüş fikirler getiren bir ediptir. Ekseriya, muharririn bize ne söyleyeceğini az çok biliriz. Merakımızı uyandıran, ne söyliyeceği değil, nasıl söyliyeceğidir. Yenilik ve güzellik fikrin şeklindedir: Hattâ bütün kıymet ve mânası da. Denilebilir ki ayni fikri kaç türlü ifade ederseniz mânası o kadar defa değişir. Bir muharrir için en büyük hüner, vesaitini kullanmasını bilmek, ve bilhassa alıştığı, sevdiği, has sasiyetini okşıyan kelimelerin cazibesine kapılmamaktır. İşte Valéry bu noktai nazardan emsalsiz bir muharrirdir. Üslûbundaki vüzuh, isabet ve emniyet onu en mümtaz üstatlar arasına yükseltiyor; ve lisanının karanlığı ile şöhret bulmuş olan bu adam, dikkat edilirse en vazih, en berrak üslûba maliktir. Çünkü onun için kelimelerin kıymeti ahenklerinde değil, mânalarındadır. Bir muharririn ekseriya, kelimeleri birer vasıta olarak kullanacağına şekil veya sadalarının füsununa dayanamı yarak onlara alet olduğu düşünülürse Valéry'nin bu hususta ki kudreti büsbütün şayanı tak dir görülür. Hangi sahada olur sa olsun, kullandığımız aletin, malzemenin esiri olmağa daima mütemailiz: Çünkü onları kullana kullana aramızda bir nevi lâübalilik peyda olur ve bunun hâsıl ettiği otomatizmin kolaylık ve rahatına kendimizi terke deriz. Bunlar bizimle âdeta teşriki mesai ederler; işimizin yarısını görürler. Öyle ki onlarla mücadele şöyle dursun, mümaşat yolunu ihtiyar ederiz. Halbuki san'atkâr, vesaitine hâkim olandır; sadaların ve renklerin, şekillerin sihrini bozarak vücude getirmek istediği esere kabil olduğu kadar *net* bir şekil ve mâna vermesini bilendir.

Valéry'nin yeni çıkan iki eseri, bizi bu hususta mükemmel bir tarzda tenvir ediyor: Fakat bu sefer tatbikatla, yani misallerle değil, münhasıran nazariyatla (1). Kısa, sarih ve kat'î formüller halinde ifade edilmiş olan bu fikirler silsilesini takip ederseniz, müellifin yazı yazmak san'atı hakkındaki görüşünün pek sade, yani pek açık, fakat o kadarda esaslı olduğunu anlarsınız. Ancak edebiyatta *sadelik* denilen şeyin en müşkül iş olduğu da düşünülürse Valéry'nin vazettiği kaidelere riayet etmek için san'at vadisinde fev kalâde bir iradeye sahip olmak lâzım geldiği görülür. Filhakika, yukarda da dediğim gibi san atta kolaylığın cazibesi hemen mukavemet edilemiyecek kadar kuvvetlidir. Bu kolaylığın da itiyatla zevkin bir nevi imtizacından hâsıl olduğu malûmdur. Binaenaleyh yalnız itiyatla değil, zevkimizle de mücadele etmek mecburiyetinde bulunduğu muz anlar olur.

Şu halde san'atkârın her şey den evvel kendinde temin etme si lâzım gelen şey sadeliktir. *Sadelik* kelimesinin mânasını fazla basitleştirmiyelim: Ondan maksat fikrin kıymetine, asaletine sada yahut şekil itibarile *asalet* ifade eder gibi görünen kelimelerin yalancı kıymetini ilâve etmemektir. Hattâ fikri tamam ifade etmek için bu kelimelerin tahakkümüne tabi olmaktansa *zevkin* ihtarını dinleyip icabında na tamam ifade etmek müraccahtır. Valéry: "İki kelime arasında "ehvenini, daha hafifini intihap etmelidir„ demekle san atın bu ana kaidelerini kat'î bir şekilde vazetmiş oluyor.

Fikrin, san'atın, ifadesine ve şekline harikulâde bir yenilik vermiş olan Valéry esas itibarile yeniliğin aleyhindedir: *"Ye nilik*, eşyanın fenaya mahkûm olan kısmıdır. Yeniliğin tehlikesi, yenilikten derhal çıkmasındadır: Gençlik gibi, hayat gi bi." Bu sözden maksadın ne olduğunu keşfediyorsunuz. Müellif, edebiyatta mutlaka "yenilik„ yapmak arzusunda olan acemilerden bahsetmek istiyor. Ve hakikî yeniliğin nasıl yapılabileceğini bizzat eserlerile göstermiş olan bu emsalsiz muharrir, san'atta daima riayet edilmesi lâzım gelen bir kaide daha vazediyor.

San'atta *ilham* denilen bir âmilin de mevcudiyetine kani olmıyan Valérynin nazarında *yazmak*, aşağı yukarı hendese gibi sarih ve kat'î bir fenni tatbika benzer. Üslûbun berraklığı hen desî hatların vazih ve gölgesiz şeklini hatırlatır. Berrak bir üslûp fikrin berraklığını göstermekle kalmaz; onun derinliğini de gösterebilir.

Bu iki küçük cilt, edebiyat ve san'at hakkında biri digerinden doğru ve güzel daha bir çok vecizelerle doludur. Bunlar, zamanımızın en yüksek dimağlarından biri olan Valéry'nin bedii telâkkileri hakkında bize bir fikir vermekle kalmıyor, *Monsieur Teste* mübdiinin düşünce ve fikirlerinin seyrini takip ede bilmek zevkini de bahşediyor. Bu nefis kitapları okuyunuz: Onlarda (bilhassa *Littérature* de) sizi yeknazarda isyan ettirecek olan fakat bir müddet son ra isabet ve şümulünü hissedeceğiniz bazı nazariyeler bulacaksınız. Valéry müstesna bir fikir muharrikidir. Onunla bir fikrî, bir nazariyeyi tahlil etmek yüksek ve asil bir meşgale dir.

REŞAT NURİ

(1) Paul Valéry: *Littérature* ve *Cahier B-1910* Naşiri: Gallimard, Paris.

Elîm bir ziya

Sabık İstihkâm ve muhabere müfettişi Miralay Cemal B. irtihal etmiştir. Cenazesi bugün öğleyin Kızıltoprakta ıhlamur caddesinde (86) numaralı hanesinden kaldırılarak Karaca Ahmetteki şehitliğe defnedilecektir. Yüksek bir asker ve fen adamı ve aynı zamanda çok temiz bir insan olan merhumu müşarünileyhe mağfiret diler ve kederdide ailesine taziyetler ederken İstanbuldaki silâh arkadaşlarımıza ve bilhassa bütün fen kıt'aları zabitanına cenaze merasimine iştiraklerini rica ederiz. Muhabere Müfettişliği

Kendini feda eden bir kadın

—Brezilya hikâyesi—

İhtilâl henüz bitmemişti. İhtilâlciler her şeye karşı, her ihtimal önünde son derece uyanık davranmak mecburiyetinde idiler. Kendilerinin kuvvetleri; vaziyetleri hakkında öbür tarafın en ufak bir malûmat elde etmesini bile istemiyorlardı.

İhtilâl hareketinin bu mühim vazifesi genç binbaşı Fernandez'e tevdi edilmişti. Yakaladığı casusa karşı merhametsiz davranmak bu genç zabitin ilk vazifesi idi.

Onun için herkesten ve herşeyden şüphe ediyordu. En ufak bir şüphe üzerine yakalanan bir adamı saatlerce ve hattâ günlerce istiçvap ettiği görülüyordu.

İhtilâl, muvaffakıyetinin büyük bir kısmını da bu uyanık zabite borçluydu.

Gene şüphe üzerine biri yakalanmıştı. Fakat bu bir kadındı.

Üzerinde garip bir mektup bulunmuştu.

İçeri giren ve sert bir hareketle selâm veren askere biraz evvel tutulmuş olan kadını getirmesini emretti.

Az sonra içeriye giren kadın metin bir vaziyette kendisine ne sorulacağını beklerken genç zabit mümkün olabilen bir nezaketle:

— Oturunuz, dedi, maznun olarak bir kadını, karşıma getirtmiş olduğum için çok müteessifim!..

Asker aldığı işaretle dışarı çıktı. Kadın pek genç değildi. Fakat çok güzel ve bilhassa pek cazibeli bir kadındı. Vaziyetindeki metanet genç binbaşının bilhassa nazarı dikkatini celbediyordu. Kadın karşıda bir sandalyeye oturdu:

— Soracağınız her suale vazih, kat'î cevaplar vereceğinden eminim, dedi, sizi bekliyorum..

Bunu dedikten sonra bir kolunu kaldırdı, nazarlarını tavana diker gibi durdu.

Ne oldu?.. Genç zabit yerinden fırladı. Kadına doğru ilerliyerek:

— Sen misin, sen misin?.. diye haykırdı.

Beni hatırladın değil mi?...

Beni unutmadın değil mi?..

Kadın hiç bir şey anlamamış görünüyordu. Fakat o devam ediyordu:

— Nasıl?.. Unuttun mu?.. Bundan on sene evvel seninle ilk defa tiyatroda tanışmadık mı?.. Herkes gibi ben de senin ateşli âşıklarından biriydim. Sen herkesten esirgediğin iltifatı benden esirgemedin.. Şöyle..

Kadın hep susuyordu. Nihayet:

— Yanlışınız var, dedi, beni başka bir kadına benzettiniz..

— Hayır, hayır... Cietta... Sen Cietta sın.. Beni çıldırtan, bir türlü unutamadığım Cietta..

Kadın şiddetle reddetti. Sonra:

— Ben, dedi, isnat edeceğiniz cürümleri kabul ediyorum.

Ben casusum. Ben mahkûm edilmeliyim. Vazifenizi yapınız!..

Ertesi sabah hapishanenin ufak bir höcresinde ihtiyar bir papas ile bu kadın konuşuyordu. Papas soruyordu:

— Mücrim olmadığın halde niçin her şeyi kabul ettin kızım?..

— Ben masumum. Buna vicdanen eminim. Böyle bir günahım yok..

— Niçin kendini idama mahkûm mettirdin kızım?..

— Ah, size söyliyeyim. Eğer ben bu genç zabitin aşkını dinlemiş olsaydım beni kaçıracaktı, kurtaracaktı. Fakat beni kurtarırken kendisini idama mahkûm ettirecekti. Evet.. İhtilâl onu affetmezdi. Onun için ben her şeyi kabul ettim.

Az sonra gardiyan gelmiş, kadını götürüyordu...

Mektepliler müsabakası:

S. C. F.nın infisahı

80 inci haftanın 4 üncülüğünü Erenköy lisesinden 14 Nimet H. kazanmıştır. Yazısı şudur:

80 inci haftanın en mühim haberini S. C. F. sının infisahı teşkil etmektedir.

Üç yılık bir ömre malik olan ve tek fırka siyasetine nihayet vererek kontrol tesisi gayesile teessüs eden bu fırka Gazi Hazretlerinin tasvibile teşekkül ve faaliyete geçmişti. Bunu herkes memnuniyetle karşılamış ve Gazinin memleketimize yeni bir ibdar olarak nazarı dikkate almıştı.

Fakat bugün bu yeni doğan çocuğun infisah ettiğini Lider Fethi Beyin; fırkasını kapatarak, teşkilâtını lâğvettiğini görüyoruz. Bu münasebetle Fethi Bey bir beyanname neşretmiş ve beyannamesinde infisaha sebep olarak, Gazi Hazretlerile karşılaştırıldığını izah ve iddia etmiştir.

Halk Fırkası mehafilince da ğılmaya sebep; S. F nın idaresindeki yolsuzluklar ve idaresizlikler gösterilmektedir. Diğer taraftan Fethi Bey de müşkül vaziyette kaldığını iddia etmektedir.

Serbest Fırka taraftarlarından bazıları Fethi Beye hak vermekte ve bazıları da kendisini mes'ul addetmektedirler.

YARIN AKŞAM

Ferah Sinemada

SİNEMA-OPERET-VARYETE

dekümürekkep fevkalâde müsamere

Önümüzdeki cuma günü saat 18,30 da

Fransız tiyatrosunda

meşhur viyolonist

JACQUES THIBAUD

tarafından ilk konseri verilecektir.

30 Teşrinisani pazar günü saat 18,30 de

Veda konseri

Yarın akşam

ASRİ Sinemanın

vasi salonu "Comedie Fransaise„ Şürekâsından ve geçen sene kendisine yapılmış olan iltifatları hatırlayan halkımızın perestişkârı parlak artist

MARİE BELL'in

temsili muhteşemi ve (Beaumarchais) nin şaheseri

FİGARO

filmini görmek üzere koşacak temaşakirana ufak gelecektir. Bu filmde MARİE BELL ile beraber ARLETTE MARCHAE, E. VAN DURAN ve "Comedie Fransaise„ den JEAN WEBER oynamaktadır.

Bu gün

FRANSIZ TİYATROSUNDA

Saat 18,30 matinesinde fevkalâde bir programla

EURYTHMIE'nin

Son temsili

AŞK GECELERİ nin güzel mübdiası

MARİE BELL

ALBERT PREJEAN ve ANDRE ROANNE

ile beraber temsil ettiği ikinci ve tamamen Fransizca sözlü

Tehlikeli Oyun

filmi pek yakında

MELEK

sinemasında

iraesine başlanacaktır.

MADAM GABRIELLE DORZIAT TURNESİNİN veda temsilleri

Bu akşam saat 21,30 da FRANSIZ TİYATROSUNDA

Madam Gabrielle Dorziat şerefine veda gala müsameresi olarak Buske nin en meşhur şaheseri olan

COMEDIENNE

Piyesi temsil edilecektir.

Perde aralarında Madam Dorizat ve Mösyö Magnier tarafından monologlar söylenecektir.

Yarınki Perşembe günü talebelere ve halka mahsus bir matine verilecektir.

Bu matinede Racine nin şah eseri olan

BERENICE

piyesi temsil edilecektir.

Bu matinenin fiatları: koltuklar 150-200, Balkon 100 ve galari 50 kuruştur.

Pangaltı Sinemasında perşembe günü akşamı komik Şevki Bey temsilleri Son hatıra şarkısı kahramanı Nezihe hanım tarafından konser kemancı Aleko udi Yorgi ve arkadaşları iştirakile Şevki Bey tarafından tehlikeli randevu

Tiyatro - Sinema

İs.B. Darülbedayi **temsilleri**

Bu akşam saat 21,30 da

Venedik taciri

Komedi 5 perde

Yazan: W. Shakespeare

Tercüme eden M. Şükrü B.

İSTANBUL BELEDİYESİ DARÜLBEDAYİ

Bu akşam üniformalı zabitan biletlerde tenzilât vardır.

Ticaret işleri umum müdürlüğünden:

30 ikinci teşrin 330 tarihli kanun hükümlerine tevfikan Türkiyede iş yapmağa izinli bulunan ecnebi şirketlerinden İtalyan tabiiyetini haiz (Sikmat Acentehanelerini işletmesi için "Sagas„ Anonimşirektanli Sagas Societa Anonima Commerciale e Finanziaria) şirketi bu kere müracaatla şirket namına yapacağı işlerden doğacak davalarda bütün mahkemelerde dava eden ve edilen ve üçüncü şahıs sıfatlarile hazır bulunmak ve şirket namına vaz'ı imza ya selâhiyettar zevattan birisile müştereken imza koymak üzre Rafaele Grasso efendiyi Türkiye için müdürü sani ve vekil ve (Cesare Olivari) efendiyi de şirketin Adana Şubesi vekililiğine tayin eylediğini bildirmiş ve lâzım gelen vesikayı vermiştir. Keyfiyet kanuni hükümlere muvafık görülmüş olmakla ilân olunur.

(Milliyet)in edebî romanı: 34

Etem İZZET

larında bir iştiha ilâcı gibi kullanmak istiyen adamlardır. Paşa da bende bu lezzeti bulmak, bu iştihayı edinmek, bu zevke doymak istiyenlerden birisidir. Ağlaması bunun için, çırpınması bunun için, bütün şeref ve servetini ortaya koyması bunun için, Yaramaz bir çocuğun tutturduğu şeyi istemesindeki hırçınlıkla iştahlı bir erkeğin beğendiği bir kadını istemekteki hırs ve heyecanı ayni şeydir. Bir kadının bir gecesi için bütün mevcudiyetlerini seferber edenler az değillerdir. Baltacı Mehmet kimdir, yaptığı şey bundan başka nedir?.. Böyle aşklar istenilen ve alınan aşklardır. Vitrinde beğenilen bir kostümü alır gibi. Cebindeki ekmek parasını beğendiği bir dantel parçasına veren kadınlar bile çoktur! Fakat, bizi maşkımız malik olmak arzusundan daima uzaktadır, malikiyetin ta kendisidir. Bizimkine:

— Aşk...

Onlarınkine:

— İstek..

Veya:

— Şehvet!.

Denir. İşte paşanın anlayamadığı nakta.

Paşanın dizlerimin dibine kapanıp ayak bileklerimi göz yaşlarile ıslatması, yalvarıp yakarması epey sürdü. Amma ne yalvarış, ne ağlayış? Bir adamın bu yaşta bu kadar kuvvetli bir heyecan ve ihtıras ile çırpınıp göz yaşı dökmesine hayret etmek kabil değildir. Fakat, sonunda yine ona ağır bir şey söyledim, onu öyle fışkırttım ki, bir an içinde göz yaşları kurudu ve hiddetinden beni yiyecek gibi oldu. Belki paşanın yerinde hoyrat, kaba bir adam olsaydı yalnız kızmakla kalmaz, suratıma bir iki tokat da yapıştırırdı.

Doğrusu, çok kibâr, nazik bir adam. Bu nokta üzerinde kendisine hiç bir şey söylenemez. Derebeyliğinde, bana karşı işlediği bu en büyük günahta bile yine hiç olmazsa yaldız yerini tutan bir efendiliği var.

Bazıları:

— Pıçak kemiğe dayandı...

Der, köpürürler... Vurur, kırarlar.. Bunda o yok. Benim yaptığım şey karşısında bir başkası için pıçak pek âlâ kemiğe dayana bilirdi. Ben de tuhafım. Fena yâptım. Ayaklarımı avuçlarının içine almış, ağlar, yüzünü gözünü sürer:

— Belkiys beni sev!...

— Belkiys bana acı...

Filân derken büyük bir kabalıkla:

— Paşa Paşa.. Sen dünyanın en aptal adamısın...

Dedim ve.. Yine bu hırçınlık hattâ biraz terbiyesizlikle:

— O her tuttuğun ve dokunduğun et parçası Cahidindir. Sen hâlâ hiç bir şeyin farkında değilsin. Ne kalın kafalı adamsın...

Diye söze devam ettim. Bir taraftan ben de mazurdum. Ben de isteyerek söylemiyordum. Ben de asabî idim, ben de herhangi bir insan için en müşkül sayılan bir an içinde idim, ben de hayatımı altüst eden bir hâlenin sarsıntıları arasında idim. Böyle söylemem galiba, çok ağırıma gitti, birden bire ayaklarımı sıkı sıkıya saran eller soğuyuverdi, başı yukarı, gözleri bana dikili kaldı:

— Belkiys Hanım, bu sözler bana söylenmez...

Dedi. Fakat, ben o halimde yine hiç bir şeyin farkında olmadan, başka hiç bir şeyi düşünmeden söylemeğe devam ettim:

— Bu, sözlerin söyleneceği adam tamamen sizsiniz. Size ait olmıyan bir kadınla halâ meşgul oluyorsunuz..

— Siz benimsiniz.

— İşte hatanız. Ben sizin değilim.

— Karımsınız!.

— Kat'iyen.

— Nasıl olur?...

— Mükemmel olur, eğer, bu yaptırdığımız sahte, yalan nikâh üzerinde kalsa gene siz beni kendinize karı yapamıyacaksınız. Bu yatakta size yer yok!

Daha kaba, daha bayağı:

— Paşa.. Benim için iki yol var. Ya ölmek, ya Cahidin koynunda yaşamak, bunu iyice kafana koy. Ne yapsan boş. Ben seninle yaşayamam, sana karılık edemem. Sen beni sevdiğin için değil, kalçalarımdan hoşlandığın için ayaklarıma kapanıyorsun. Fakat ben senden hiç hoşlanmıyorum. Yüzünü görünce tiksiniyorum. Bu haldeki bir kadınla nasıl yatabileceksin?... Utanmıyor musun?.. Alnıma tabanca dayayarak koynuma girmenle bu hal arasında ne fark var? Yaptığım ırz eşkıyalığından başka bir şey değil. Güya da Paşasın, kibarsın, asilsin. Senin yaptığını köprü altında yatanlar bile yapmaktan utanırlar...

Diye, söylendim.. Söylendim ve:

— Tuh sana...

Diye de adamcağızın yüzüne tükürdüm. Ben, bütün bu sözleri söylerken hiddetinden kendi kendisini yiyor, fakat, yine sabrın en dayanılmazını gösteriyor, sadece:

— Günaha giriyorsun Belkiys!.

— Belkiys, ben tasavvur ettiğin adam değilim...

— İlk defa sevdiğim kadınsın!..

— Sizi bu tarzda konuşu görmek istemem...

— Hata ediyorsunuz..

— Yanlış düşündüğünüzü zamanla anlayacaksınız...

Diyordu. En sert söylediği şey:

— Söylediklerinizi kimse işitmesin, çok aleyhinize olur. Ve.. Size terbiyesiz.. derler!

Oldu, bundan sonra da:

— Bir iki gün sonra hiç bir şeyiniz kalmayacak.. Cahidi unutacaksınız.. Şimdi hastasınız...

Dedi ve.. Yine reverans larını unutmaksısın:

— Allah rahatlık versin...

Diye odadan çıktı! Arkasından da Harikayı yanıma gönderdi. Şimdi düşünüyorum da,

(Bitmedi)

Spor

Beogradski

Futbol takımı gelmeyor

Boksörlerimizin Rusya seyahati de şimdilik akîm kaldı

Dün Beşiktaş klübümüze Beogradskiden gelen bir telgrafa göre takımın İstanbul seyahati şimdilik akîm kalmıştır. Dünkü nüshamızda, Sırp takımının Slavya ile geçen pazar Prağda mühim bir maç yaptığından, maç neticesinin şehrimize gelmediğinden bahsetmiştik. Esasen Beogradskiden Macaristanda, Çekoslavakyada mühim bir turneye çıkmıştı. Bu turnede takım çok yorulmuş, telgrafa nazaran oyuncuların da ekserisi sakatlanmış olduğundan seyahatin İstanbula kadar temdidine imkân mevcut olmadığını anlıyoruz. Sırp takımının bilhassa son Slavya maçında çok yıprandığını tahmin etmekteyiz. Yugoslavya şampiyonu telgrafında maçların 19 Kânunuevvelde icrasını rica etmektedir. Halbuki bu mevsimde seyahat masrafının çıkması yapılan tecrübelere nazaran imkân haricindedir. Klüplerimizin gene bir zarara maruz kalmamaları için bu teklif reddedilmiştir.

Rusya seyahati akîm kaldı

Boksörlerimizin Rusya seyahatleri de yerinde olan bazı müdahalelerden dolayı şimdilik icra edilmiyecektir. *A. ESAT*

Servet gişesi yandı

Köprünün ortasında tayyare bileti satan üçkulübe vardır. Biri Servet gişesine diger ikisi Esnaf bankasına aittir. Gece saat biri 19 geçe Servet gişesine ait kulübeden yangın çıkmıştır.

Servet kişesi barakası yandığı halde yangın söndürülmüştür.

Yangının elektrik tellerinin kontak yapmasından çıktığı zannediliyor.

İstanbul dördüncü icra memurluğundan:

Açık arttırma ile paraya çevrilecek gayri menkulün ne olduğu:

Beyoğlu Amerika sefarethanesi karşısında zemin katında iki dükkânı ve fevkinde beş katlı kâgir apartmanın beher katında üç daire olup ikinci caddeye diğeri minare sokağına nazır maamüştemilât seksenkadar odalı 62000 lira kıymeti muhammene li Beyoğlu Asmalı mescit mahallesi Meşrutiyet ve Minare sokaklarında cedit 139, 141, 143 ve 18 numaralar. Artırmanın yapılacağı yer, gün, saat:

İstanbul dördüncü icra dairesinde 20-12-1930 tarihinde saat 13 ilâ 15, 30 a kadar.

1 — İşbu gayri menkulün arttırma şartnamesi 8-12-930 tarihinden itibaren 930-363 numara ile İstanbul dördüncü icra dairesinin muayyen numarasında herkesin görebilmesi için açıktır. İlânda yazılı olanlardan fazla malûmat almak istiyenler, işbu şartnameye ve 930-363 dosya numarası ile memuriyetimize müracaat etmelidir.

2 — Arttırmaya iştirak için yukarda yazılı kıymetin yüzde üçü teminat gösterilecektir.

3— Hakları tapu sicillile sabit olmıyan ipotekli alacaklılarla diğer alâkadarların ve irtifak hakkı sahiplerinin bu haklarını ve hususile faiz ve masrafa dair olan iddialarını işbu ilân tarihinden itibaren yirmi gün içinde evrakı müsbitelerile birlikte memuriyetimize bildirmeleri icap eder, aksi halde hakları tapu sicillile sabit olmıyanlar, satış bedelinin paylaşmasında hariç kalırlar.

4 — Gösterilen günde arttırmaya iştirak edenler arttırma şartnamesini okumuş ve lüzumlu malûmatı almış bunları tamamen kabul etmiş ad ve itibar olunurlar. Üstünde bırakılan gayri menkulün bedeli zamanında verilmezse gayri menkul ikinci bir arttırma ile satılır ve bedel farkı ve mahrum kalınan yüzde beş faiz ve diğer zararlar ayrıca hükme hacet kalmaksızın memuriyetimizce alıcıdan tahsil olunur. Beş numaralı fıkradaki şart tahakkuk etmek kaydile üç defa bağrıldıktan sonra gayri menkul en çok arttıranın üstünde bırakılır. Şart tahakkuk etmezse artırma geri bırakılıp alıcı taahhütlerinden kurtulur ve teminatta kalkar.

5 — Arttırmanın birinci veya ikinci olmasına ve gayri menkule taallûk eden kanunî hakka ve satışın tarzına göre diğer şartlar.

Müterakim vergi, belediye, vakıf icaresi müşteriye aittir.

Birinci arttırmada en ziyade sekiz bin liraya talip çıkmıştır.

Arttırma ikincidir. En ziyade arttıranın üzerinde bırakılacaktır.

Yazılan gayri menkul yukarıda gösterilen 20-12-930 tarihinde İsanbul 4 üncü icra memurluğu odasında işbu ilân ve göserilen artırma şartnamesi dairesinde satılacağı ilân olunur.

Bu iş ne olacak?

(Baş tarafı 1 inci sahifede)

Yeni bütçemiz perşembe günü (yarın) divanda hazırlanacaktır.

Müderrislerin maaşlarının bareme göre tespiti hususunda bulunan esas herkesi memnun edecek mahiyettedir.

Bittabi divanda mesele intaç olunmadan daha ziyade malûmat vermek imkânsızdır.

Bütçemizde barem münasebetile husule gelecek fazalık söylendiği gibi 300,000 lira tutmıyor. Fark daha azdır. Çünkü müderrisler kanaatkârdırlar.

Maaşların tespitinde bütün vaziyetler nazarı dikkata alınmıştır.

Perşembe içtimamda bütçe işi intaç olunarak Marif vekâletine gönderilecektir. Darülfünunda ihtilâl yoktur. Bütün müderrisler kendi işlerile meşgul dürler.

Diger taraftan edebiyat ve ilâhiyat fakü'ltelerinin divan mümessilleri yarınki içtima için ehemmiyetli surette hazırlanmışlardır.

Bu fakültelerle digerleri arasındaki noktai nazar farklarının divanda çok şiddetli münakaşaları mucip olacağı söyleniyor.

Şairi âzam, Lüsyen H. ile evlendi

Şairiazam Abdülhak Hâmit Beyin Lüsyen hanımla evleneceği yazılmıştı. Haber aldığımıza göre Şairi âzamla Lüsyen hanımın medenî akitleri icra edilmiş ve nüfus kayıtlarına tesçil olunmuştur.

Maarif Emini Bursaya gitmiştir

İstanbul maarif emini Muzaffer B. mıntakası dahilinde olan Bursa maarif işlerini teftiş etmek üzere dün Bursaya hareket etmiştir.

Muzaffer B. cumartesiye kadar şehrimize avdet edecektir.

Türk ocağında konferans

27 İkinci teşrin 930 perşembe günü akşamı saat 21 de Doktor Mazhar Osman Beyfendi tarafından "Sihhat sergileri" mevzulu bir konferans verilecektir. Bunu müteakip tanınmış san'atkârların kıymetli parçaları çalınacaktır. Bu konferansa herkez gelebilir.

Devet

Hariciye Vekâletinden:

Üsküp kançıları Rıza Beyin derhal İstanbul hariciye hazinei evrak müdürü İzzet Beye müracaati.

Bilmecemiz

	1	2	3	4	5	6	7	8	9	10	11
1	N	E	Y	■	T	E	F	■	D	İ	■
2	E	L	E	M	■	R	■	F	E	N	■
3	Y	E	L	E	K	■	T	E	F	C	İ
4	■	M	E	M	E	■	A	V	N	İ	■
5	T	■	K	E	M	E	N	Ç	E	■	Z
6	E	R	■	■	E	■	B	■	■	M	İ
7	F	■	T	A	N	B	U	R	A	■	L
8	■	F	E	V	Ç	■	R	O	M	A	■
9	D	E	F	N	E	■	A	M	E	L	E
10	İ	N	C	İ	■	M	■	A	L	E	M
11	■	■	İ	■	Z	İ	L	■	E	M	İ

bilmecemizin halledilmiş şekli

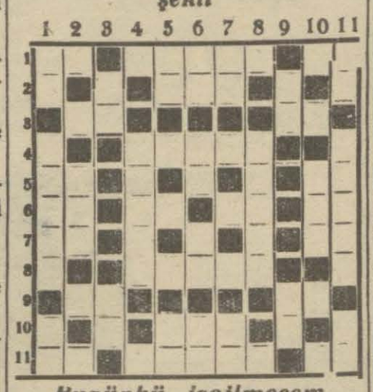

Bugünkü izqilmecem

Soldan sağa ve yukardan aşağı:

1 — Nota (2). Koyun (5). Nota (2).
2 — Çift değil (3).
3 — Kırmızı (2). Uzak nidası (2).
4 — Saçları düzelten (5).
5 — Beygir (2). Nota (2).
6 — Atıf edatı (2). Nota (2) Genişlik (3). Hicap (2).
7 — Beyaz (2). Yüz (2).
8 — Köşk (5).
9 — Esp (2). Yama (2).
10 — Geniş değil (2).
11 — Ayı yuvası (2). Ham üzüm (5). Nota (2).

Tapu mektebi müdürü istifa etti

Haber aldığımıza göre tapu ve kadastro tatbikat mektebi müdürü Sıtkı Bey kadastro fen müdürü Halit Ziya Beyle bir ihtilâf yüzünden vazifesinden istifa etmiş ve yerine dünden itibaren tapu dava vekili Yusuf Bey tayin edilmiştir. Diğer taraftan Sıtkı Beyin muallimlikten de istifa ettiği söyleniyorsa da Tapu Müdüriyeti umumiyesinden gelen bir emirde mektepte okunmakta olan tapu sicili tatbikat derslerinin uhdesinde olduğu bildirilmiştir.

Maarif müsteşarı

Edirneye giden Maarif müsteşarı Mehmet Emin Bey cumartesi günü şehrimize avdet edecek ve İstanbul maarif müessesatından bazısını ziyaret ettikten sonra Ankaraya avdet edecektir.

Harik, hayat, kaza ve otomobil sigortalarınızı Galatada Ünyon hanında kâin ÜNYON SİGORTASINA Yaptırınız.

Türkiyede bilâ fasıla icrayı muamele etmekte olan

ÜNYON

kumpanyasına bir kere uğramadan sigorta yaptırmayınız.

Telefon: Beyoğlu - 2002

Türkiye İş Bankası

Çocuğun en iyi arkadaşı kumbarasıdır

SEYRİSEFAİN

Merkez acenta: Galata küprü Başında; Beyoğlu 2362 - Şube acentesi; Sirkeci'de Mühürdar zade hanı altında. Telefon İst. 2740

Trabzon İkinci postası

(KARADENİZ) vapuru 27 teşrinisani perşembe akşamı Galata rıhtımından kalkarak İnebolu, Samsun, Ünye, Fatsa, Ordu, Giresun, Trabzon, Rize Hopa'ya gidecek ve dönüşte pazar iskelesile Rize, Of, Trabzon, Polathane, Giresun, Ordu, Fatsa, Samsün, İnebolu'ya uğrayarak gelecektir.

Mersin postası

(Çanakkale) vapuru 28 teşrinisani cuma 10da Galata rıhtımından kalkarak Çanakkale, İzmir, Küllük, Bodrum, Rados, Fethiye, Finike, Antalya, Alâiye'ye uğrayarak Mersin'e gidecek ve dönüşte aynı iskelelerle beraber Taşucu Anamora uğrayacaktır.

Dalyan Marmaris yolcu ve yükü gidiş ve gelişte Fethiye'de aktarma suretile alınıp verilir.

Yelkenci vapurları Karadeniz postası

VATAN vapuru 26 teşrinisani Çarşamba günü akşamı 18 de Sirkeci rıhtımından hareketle (Zonguldak İnebolu, Samsun, Ordu, Giresun, Trabzon, Sürmene ve Rize) iskelelerine azimet ve avdet edecektir.

Tafsilât için Sirkecide yelkencihanında kâin acentasına müracaat. Tel. İstanbul 1515

COMPAGNIA GENOVESSE DI NAVIGAZIONE A VAPORE

26 Teşrinisani Salı günü muvasalatı beklenen Capo Vado vapuru 26 teşrinisani çarşamba günü Katan, Palermo, Livurn ve Cenova)ya hareket edecektir.

26 Teşrinisani çarşamba günü muvasasalatı beklenen Capo Paro vapuru 27 teşrinisani Perşembe günü (Köstence, Kalas ve İbraile) ye hareket edecektir.

Birinci ve üçüncü sınıf yolcuları için tenzilâtlı fiatler.

Fazla tafsilât almak ve yolcu ve hamule için Galata'da Çinili rıtım hanında acentası bulunan Intercontinentale A. şirketine müracaat. Telefon Beyoğlu 1294-1295.

TAVİL ZADE VAPURLARI Muntazam Ayvalık Postası

Selâmet vapuru her Perşembe akşamı saat 17de Sirkeciden hareketle Gelibolu Çanakkale, Küçükkuyu, Altınoluk, Edremit, Burhaniye ve Ayvalığa azimet ve avdet edecektir

Yolcu bileti vapurda da verilir

Adres: Yemişte Tavilzade biraderler telefon İstanbul 2210

İstanbul belediyesi ilânları

Et

İstanbul Belediyesinden: Cerrahpaşa, Haseki, Beyoğlu ve Zührevi hastaneler için üç ay zarfında lüzumu olacak Et pazarlıkla alınacaktır. Taliplerin 29 teşrinisani 930 cumartesi günü saat on beşe kadar levazım müdürlüğüne gelmeleri.

Devredilecek ihtira beratı

"Kâğıttan mamul torbalar" hakkındaki icat için Sinai müdüriyeti umumiyesinden istihsal edilmiş olan 21 nisan 1925 tarih ve 296-290 numerolu ihtira beratı hakkında bu kere başkasına ferağ veyahut icara verileceğinden mezkûr ihtirayı satın almak ve yabut isticar etmek arzusunda bulunan zevatın İstanbul yeni postahane arkasında Aşır efendi kütüphanesi caddesinde Türkiye hanında 18-22 numerolarda kâin vekili HANRİ VALTER İSTOK Efendiye müracaatları.

Afyon Karahisar encümeni daimisinden:

Yukarı Pazar caddesindeki klisa arasına inşa olunacak mektep inşaatı 20 teşrinisani 930 tarihinden itibaren 9 kânunuevvel 930 tarihine müsadif salı günü saat on beşte ihalei kat'iyesi icra kılınmak üzre 20 gün müddetle ve kapalı zarf usulile münakasaya konulmuştur. Talip olanların mezkûr günde Vilâyet daimî encümenine ve şeraiti anlamak isteyenlerin on lira mukabilinde proje, şeraiti inşaiye, münakasa şeraiti ve mukavele suretini havi dosyayı almak için encümen başkâtipliğine müracaatları ilân olunur.

Jandarma imalâthanesi müdiriyetinden:

Cinsi aşağıdaki listede yazılı 18 kalem erzak alenî münakasa ile alınacaktır. Münakasa Muşta yedinci seyyar jandarma alayında 10-12-930 tarihinde yapılacaktır. Şartname Gedikpaşada jandarma imalâthanesinde mevcuttur.

Tahmin kıymeti	Miktarı	Beher kilosu	% 7,5 temi natı muvakkate mıktarı	Cinsi erzak	Ne suretle münakasaya vazolunduğu
Lira K.	Kilo G	Ku. S	Lira K.		
8750	125000	7	556 25	Arpa	Kapalı zarf
3200	80000	4	240	Ot	Alenî münakasa
1400	56000	2 50	105	Saman	" "
5890	73000	8	438	Ekmek	Kapalı zarf
1695	11300	15	127	Sığır eti	Alenî suretle
1122	1700	66	44	Sade yağ	" "
625	5000	12 50	87	Bulgur	" "
10000	5000	20	75	Kuru fasulya	" "
400	4000	10	30	Nohut	" "
1520	4000	38	114	Pirinç	" "
300	4000	7 50	22 50	Mercimek	" "
396	3300	12	30	Patates	" "
170	1700	10	13	Kuru soğan	" "
390	600	65	29	Sabun	" "
1125	150000	0 75	84 50	Odun	" "
742 50	3000	24 75	70	Kuru üzüm	" "
730	1000	75	56	Şeker	" "
1243	2500	49 75	93 25	Gaz yağı	" "

Kiralık Bina

Emniyet Sandığı müdürlüğünden:

Cagaloğlunda Hilâliahmer binası ittisalinde bulunan ve Emniyet Sandığının mali olan bina kiraya verileceğinden talip olanların sandık levazım müdürlüğüne müracaat eylemeleri lâzım gelir.

Istanbul Baytar müdiriyetinden:

İktısat Vekâleti namına satın alınacak 85 ilâ yüz adet (Jeter Şerer) fabrikası mamulâtından bordizo aletleri 27/teşrinisani 930 tarihine müsadif perşembe günü Defterdarlıkta komisyonu mahsusu dairesinde alenî münakasa icra edileceğinden talip olanların münakasa şeraitini anlamak üzere müdüriyete müracaatları ilân olunur.

Deniz levazım satın alma komisyonundan:

10,000 kilo yoğurt 3 kânunuevvel 930 çarşamba günü saat 10da ihale edilecektir.

5,000 „ süt 3 „ „ „ „

Deniz hastanesinin 930 mali senesi ikinci altı aylık ihtiyacı için yukarda mıkdarı yazılı süt ve yoğurt münakasaya konlmuştur.

3 kânunuevvel 930 tarihine tesadüf eden çarşamba günü saat onda yapılacak açık münakasada teklif edilecek fiatlar muvafık görüldüğü takdirde ihale edileceklerinden şartnamesini almak isteyenlerin her gün ve vermek isteyenlerin münakasa gün ve saatında Kasımpaşada deniz levazım satınalma komisyonuna müracaatları.

Laboratuvar masa, dolap ve camekânları ve saire münakasası

Iktısat vekâleti tahlilâtı ticariye laboratuvarı müdürlüğünden:

Adet

1 : Orta masası meşe
1 : Kitaphane
5 : Ecza dolabı kestane
2 : Yazı masası
1 : Sabit paravana
3 : Demir çinili masa
1 : Demir çinili camekân

Tahlilâtı ticariye laboratuvarına lüzumu olan yukarıda yazılı marangozluk ve demirciliğe müteallik malzeme alenî münakasa suretile imal ettirilecektir. İhalesi 18 kânunuevvel 930 da saat 14 de yapılacaktır. Talip olanlanların şeraiti anlamak için her gün Âli ticaret mektebinde laboratuvar müdürlüğüne münakasaya iştirak için de muvakkat teminatını Defterdarlık binasında iktısadî müesseseler muhasebeciliği veznesine yatırdıktan sonra mezkûr tarih ve saatte Sultanahmette Âli ticaret mektebi mübayaa ve münakasa komisyonuna müracaatları ilân olunur.

ISTANBUL VİLÂYETİ

DEFTERDARLIK İLÂNLARI

KİRALIK PULCULUK MAHALLİ: Istanbul Tapu müdürlüğü içinde müsteciri tarafından baraka yapılmak ve mukavelenin hitamında bilâ bedel hazineye terkolunmak şartile pul satıcılık mahalli müzayedeye konulmuştur. Senelik kirası 360 lira, kiralamak açık attırma 4 kânunuevvel 930 perşemhe 15 Defterdarlıkta. (M-344)

KARON Alman Kitaphanesi Beyoğlu Tünel meydanında 523

Ağrıyan mahalle tatbik ediniz!

Burkulmalarda, romatizmaya, lumbagoya vesair buna mümasil arazda haricen istimal edilecek en mükemmel ve en müessir ilâç (Allcocks Porous Plasters) dır. Ağrıyı gayet seri teskin eder.

ALLCOCK'S POROUS PLASTERS

Her eczanede bulunur. Acentalığı: J. BERT ve Şsi. Posta Kutusu 283 Galata, İstanbul.

Operatör Doktor HALiL SEZAi

BASUR MEMELERİ

Ve cerrahî hastalıkları mütehassısı. Divan yolu Doktor Eminpaşa sokak No, 20

Dr. A. KUTİEL

Cilt ve efrenci hastalıklar tedavi hanesi. Karaköy Topçular caddesi 34.

Dr. HORHORUNİ

Frengi Belsoğukluğu

Tedavihanesi Beyoğlu Tokatlıyan yanında Mektep sokak No. 35 Tel. 3152 muayene her gün sabahtan akşama kadar.

Dr. Taşciyan

Zührevi hastalıklar tedavihanesi Eminönü Minasyan eczanesi karşı sokağında No 4

Kumkapı iskelesinde mazbut 196 kilo meşe kömürü ile Haliç iskelesinde mahfuz 9/276 Metro mikaba muadil 136 meşe kerestesi 30-11-930 Pazar günü ihale edilmek üzere müzayedeye çıkarılmıştır. Taliplerde yevmi mezkûrda saat içte defterdarlık binasındaki ihale komisyonuna müracaat eylemeleri ilân olunur.

BAKINIZ VİM DÖŞEMELERİNİZİ NASIL TEMİZLİYOR

Döşemelerinizi kolayca lekesiz tutabilirsiniz.

Yaş bir paçavra üzerine bir az VİM serpiniz ve ovalayınız.

Bir saniyede muşamba ve ya tahtanın yüzü yeni gibi olur ve hiç bir leke kalmaz.

VİM çini duvar ve basamakları, döşemeleri, sofra ve mutfak takımlarını ve yer muşambalarını temizler.

Yaş bir paçavra üzerine serpilen bir az VİM her dürlü yağ lekelerini çıkarır.

Hanenizde temizlik için Vim kullanınız.

Lever Biraderler Limited. Port Sunlight, İngiltere.

Mahkemei asliye üçüncü hukuk dairesinden:

Madam Rozinin Beyoğlunda Yemenici sokağında kefeli zade hanında mukim Yasef efendi aleyhine ikame eylediği boşanma davası üzerine yazılan davetiye varakasına arkasına verilen şerhte ikametgâhının meçhul olduğu bildirilmiş ve ilânen yapılan tebligat üzerine de 33-11-930 tarihli tahkikat celsesinde isbatı vücut etmemiş olduğundan bittalep gıyaben tahkikat icrasına karar verilerek tahkikat 28-12-930 pazar saat on buçuğa bırakılmış olduğundan yevmi mezkûrda gelmediği takdirde gıyaben tahkikata devam olunacağı ilân olunur.

BİN SÖZ
BİR RESİM

GÜNÜN SİNEMASI
Milliyet

ÇARŞAMBA
26 T. SANİ 930

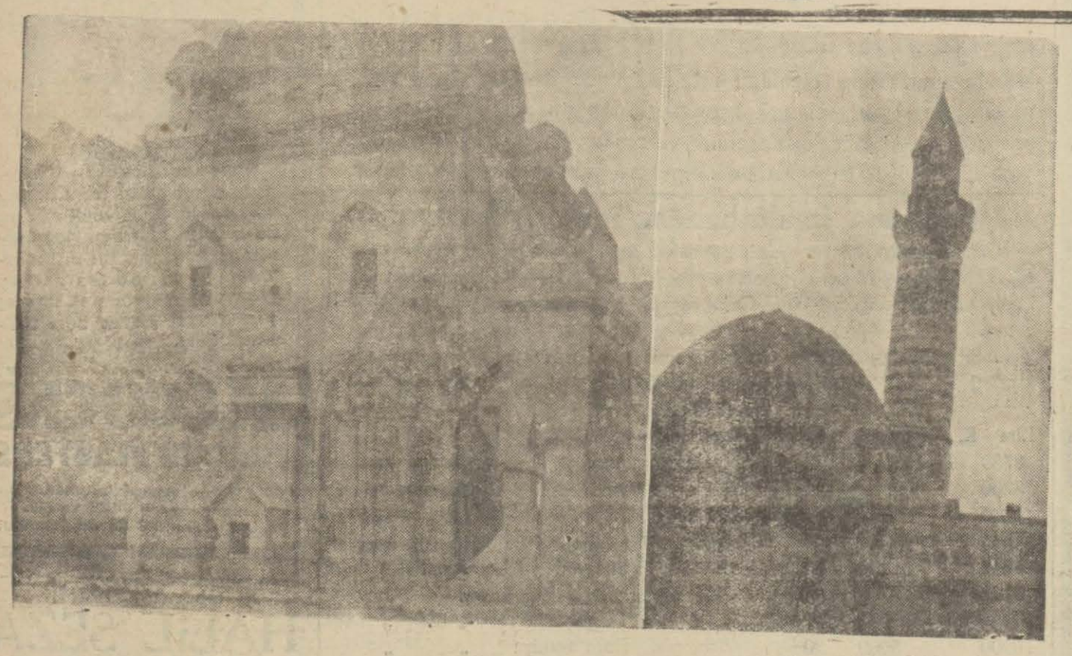

Mimari şaheserlerden olan Beyazıt Camiinin haricini ve havlısını gösteren bu iki resim camiin nefaseti hakkında bir fikir vermesi itibarile dikkate şayandır

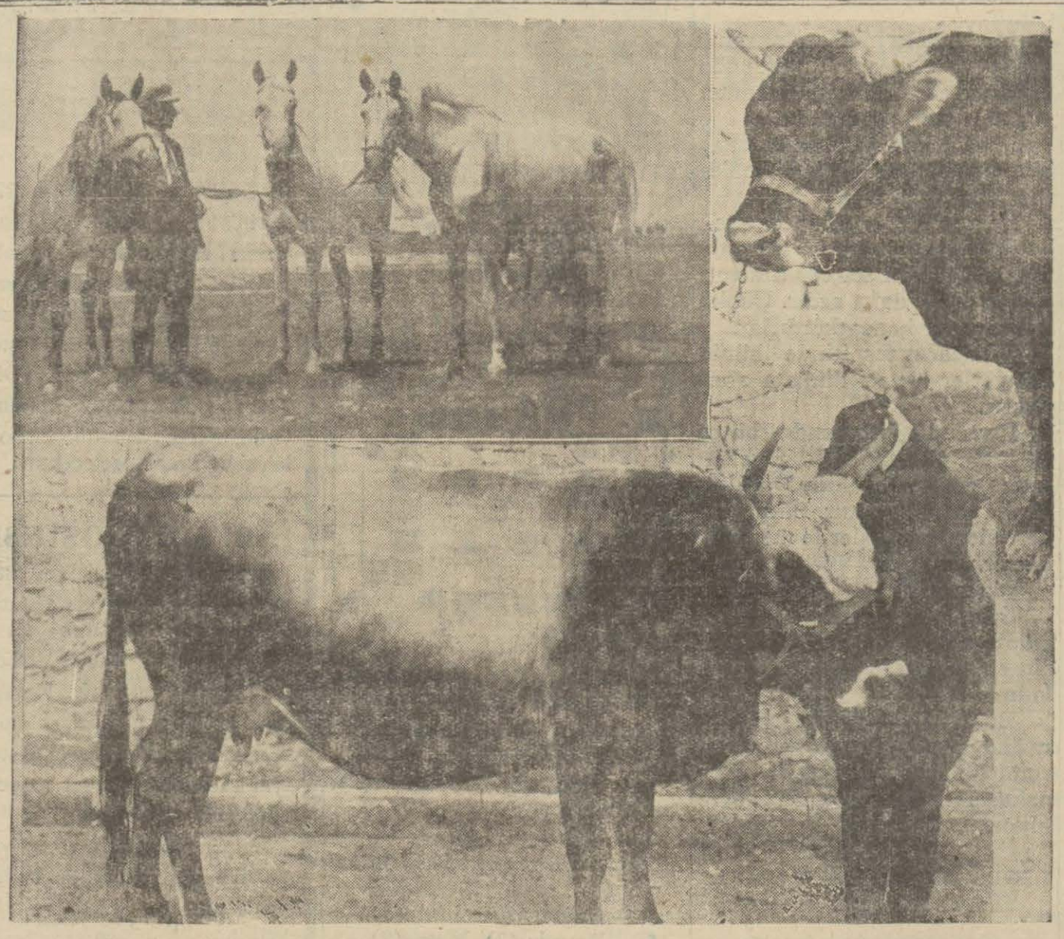

Konya nümune çiftliği ve hayvan yetiştirme müessesesinde damızlık hayvanlardan bir kaç nümune, bir buga, bir inek ve kısraklar.

Son zamanlarda dilencilere gen sık sık tesadüf etmeğe başladık. En şayanıdikkat olan cihetl bunların ekserisinin sahte alil olmasıdır.

Sıhhat ve içtimaî muavenet vekâletinden:

Diyaribekir nümune hastahanesine alınacak 60 kalem ilâç ve tıbbî malzemenin kapalı zarf usulile yapılan münakasasında taliplerin teklifatı haddi lâyik görülemediğinden mezkûr ilâç ve tıbbî malzemenin pazarlıkla alınmasına karar verilmiştir.3-12-30 perşembe günü saat 15 te pazarlıkla münakasası vekâlette yapılacağından taliplerin şartnamesini görmek üzere içtimaî muavenet umum müdürlüğüne ve İstanbul sihhat ve içtimaî muavenet müdürlüğüne müracaat etmeleri.

Şark değirmenleri Türk anonim şirketinden:

Şimdiye kadar Galatada Bank Franko Azyatik tarafından ödenmekte bulunan şirketimiz aksiyonlarının 7 numaralı kuponları bundan sonra Ömer Abit hanında 7-10 numaralarda şirket veznelerinden tediye olunacaktır.

Hiç beklenilmediği bir zamanda birdenbire zengin olmak ancak Tayyare Piyongo bileti almakla kabildir. Onun için:

TAYYARE PİYANGOSU

BİLETİNI ALINIZ.

5 İNCİ KEŞİDE 11 KÂNUNUEVVEL 1930 DADIR.

Büyük ikramiye

50.000 Liradır

Deniz levazımsatınalma komisyonundan:

22500	kilo	patates
12500	„	pırasa
10000	„	ıspanak
10000	„	kuru soğan
5000	„	lahana
2500	„	kereviz
2000	„	semiz otu
2000	„	taze bakla

3 - Kânunuevvel - 930 Çarşam günü saat 14 de ihale edilecektir.

Deniz talebe ve efradının 930 mali senesi ikinci altı aylık ihtiyacları olan yukarıda yazılı sekiz kalem sebze münakasaya konulmuştur.

3 Kânunuevvel 930 tarihine müsadif çarşamba günü saat 14 de yapılacak açık münakasada teklif edilecek fiatlar muvafık görüldüğü takdirde ihale edileceğinden şartnamesini almak isteyenlerin her gün ve vermek isteyenlerin münakasa gün ve saatında teminatlarile birlikte Kasımpaşada deniz levazım satınalma komisyonuna müracaatları.

Ekmek, Erzak ve sebze munakasası

Âli deniz ticaret mektebi müdürlüğünden:

37 kalem erzak ve 18 kalem sebze 11-12-930 tarikine müsadif perşembe günü saat on dörtte ihaleleri icra edilmek üzere kapalı zarf usulile ayrı ayrı münakasaya vazolunmuştur. Taliplerin şartnamelerini görmek üzere Ortaköy caddesinde kâin mektebe ve münakasaya iştirak edeceklerin İstanbul iktısadî müesseseler muhasebeciliğine tevdi edecekleri ve mukabilinde alacakları teminatı muvakkate makbuzunu hamilen ve kanunu mahsusunda tarif edilen şekilde ihzar edilmiş teklif mektupları ile yevm ve saatı mezkûrde mektapte müteşekkil komisyonu mahsusuna müracaatları.

Urfa Vilâyeti daimî encümeninden:

1 — Bedeli keşfi (11207) liradan ibaret olan Urfa Diyarbekir yolunun 118 inci kilometrosunda Kerteş çayı üzerinde beheri altışar metro açıklığında iki gözlü kemerli kârgir köprünün müceddeden inşası ve ihalei kat'iyesinin kabulü tarihinden itibaren üç ay zarfında ikmâl edilmek üzre kapalı zarf usulile ve 15 teşrinisani 930 tarihinden 4 kânunuevvel 930 tarihine kadar yirmi gün müddetle münakasaya konulmuştur.

2 — Münakasaya dahil olanlardan bedeli keşfin yüzde yedi buçuğu nisbetinde depozito ve teminat mektubu alınacaktır.

3 — Münakasaya iktidarı fenni ve malisini ispat edenler kabul olunur

4 — Münkasa evrakı keşfiye ve şeraiti mahsusuna tevfikan icra edilecektir.

5 — Taliplerin münakasa ve ihale kanunu mucibince tanzim edecekleri teklifnameleri pullu olarak kânunuevvelin dördüncü günü saat 12 de Encümeni vilâyet kalemine makbuz mukabilinde tevdi edeceklerdir.

6 — Evrakı keşfiye ve projeyi görmek vo daha fazla tafsilât almak arzu eden taliplerin Urfa Nafia başmühendisliğine veya Ankarada yolla umumî müdürlüğüne müracaatları ilân olunur.

Emlâk ve Eytam bankası İstanbul Şubesinden:

Kiralık Emlâk

Esas No	Mevkii ve nevi	Senelik icar
94	Heybeliada Yalı caddesi 2 No. gazino	400.—
149	Kasımpaşa Eyyühüm mahallesi 41 No. hane	72.—
150	„ „ „ 43 „ „	72.—
235	Beşiktaş Fatmahatun mahallesi 1 No. bostan	60.—
252	Beykoz Tokat çiftliği tahminen 20 dönüm „	66.—

Balâda yazılı emlâk bilmüzayede birer sene müddetle kiraya verileceğinden taliplerin ihaleye müsadif 8-12-930 pazartesi saat on altıda şubemize müracaatları.

Pazarlıkla kitap tab'iyesi

Nafıa Fen Mektebi mübayaat komisyonundan:

Tahminen (30) formadan ibaret (Betonarme) kitabı kâğdı mektepten verilmek üzere pazarlıkla münakasaya konulduğundan taliplerin yüzde yedi buçuk pey akçelerini müessesatı iktısadiye muhasebeciliği veznesine tevdi ettikten sonra yevmi ihale olan 7 kânunuevvel 930 pazar günü saat 13 te mektepte müteşekkil komisyonumuza müracatları.

Denizlevazım satınalma komisyonundan:

4000 kilo Zeytinyağı: 18 kânunuevvel 930 perşembe günü saat 14 te açık münakasa ile

Deniz kuvvetleri levazım anbarı ihtiyacı için yukarıda yazılı 4000 kilo zeytin yağı münakasaya konulmuştur. 18 kânunuevvel 930 tarihine müsadif perşembe günü saat 14 de yapılacak açık münakasada teklif edilecek fiatlar muvafık görüldüğü takdirde ihale edileceğinden şartnamesini almak isteyenlerin her gün ve vermek isteyenlerin münakasa gün ve saatında Kasımpaşada deniz levazım satınalma komisyonuna müracaatları.

En son model ve gayet iktisatlı

Bütün kış mevsiminde on çeki odun yerine yalnız beş çeki sarfiyat yapan ve her sene tamire ihtiyaç göstermeyen ŞİK markalı

Odun sobalarımız gelmiştir.

Her nevi odun ve kömür ve şömine antrasit Stella markalı sobalarımız dahi vardır.

İstanbul Meydancık, Türbe sokak No 6

Şik Soba mağazası N. Şirakyan

İstanbul Vilâyetinden:

İnşaatı noksan kalmış olan Sürmene kazası hükûmet konağının 13000 lira tahmin olunan mütebaki nevakısı münakasaya vazolunmuştur.

Taliplerin tafsilât almak üzre 25-11-930 tarihinden 5-12-930 tarihine kadar Trabzon Başmühendisliğine veya Sürmene Kaymakamlığına müracaat eylemeleri.

Liseler mübayaat komisyonu riyasetinden:

Ortaköyde kâin Kabataş Erkek Lisesi pansiyonu hesabına yapılacak olan Bedeni terbiye salonu inşaatının 21 kânunuevvel 930 pazar günü saat dörtte kapalı zarf usulile ihale edilmesi mukarrerdir. Talip olanların tekliflerini komisyona vermeleri ve şartname ile keşifnamesini görmek üzere Kabataş Lisesine müracaat eylemeleri.

Bursa belediye riyasetinden;

Bursada inşa ettirilecek asrî hal plânlarının müsabaka müddeti temdit edilmiştir. Müsabakaya iştirak arzusunda bulunan zevat, şartnameyi görmek için heyeti fenniye şefliğine müracaat eylemeleri ve ihzar edecekleri plânları da 11 kânunusani 931 tarihine kadar Belediye riyasetine tevdi buyurmaları icap eylediği ilân olunur.

Devlet Demiryolları idaresi ilânatı

Haydarpaşa ve civarında mukim demiryollar memurin ve müstahdeminin muayene ve tedavileri zımnında her gün gidecek doktorlara kiralanacak otomobil için yapılan münakasaya iştirak eden talipler tarafından teklif edilen fiatler haddi itidalde görülmediğinden işbu münakasanın 27-11-930 perşembe günü yeniden icrası takarrür etmiştir.

Bu işe talip olacak otomobil sahiplerinin işletme müfettişliği kaleminden tadarik edecekleri şartnameyi okuyarak yevmi mezkûrda saat on beşte Haydarpaşada icra edilecek münakasaya yüz lira teminat akçasını hamil oldukları halde iştirakleri ilân olunur.

* * *

2000 M 3 çam tomruğu kapalı zarfla münakasası 8 - 12 - 930 pazartesi günü saat 15 te Ankarada devlet demiryolları idaresinde yapılacaktır.

Münakasaya iştirak edeceklerin Teklif mektuplarınını ve muvakkat teminatlarını aynı günde saat 14,30 a kadar komisyon kâtipliğine vermeleri lâzımdır.

Talipler münakasa şartnamelerini on lira mukabilinde Ankara ve Haydarpaşada idare veznelerinden tedarik edebilirler.

* * *

500 ton görgen 500 ton çam odununa kapalı zarfla münakasaya konmuştur. Münakasa 15 - XII - 930 tarihinde pazartesi günü saat 15,30 da Ankarada devlet demiryolları idaresinde yapılacaktır.

Münakasaya iştirak edeceklerin teklif mektuplarını ve muvakkat teminatlarını aynı günde saat 15 e kadar münakasa komisyon kâtipliğine vermeleri lâzımdır.

Talipler münakasa şartnamelerini 3 lira mukabilinde Ankarada ve Haydarpaşa idare veznelerinden tedarik edebilirler.

* * *

1460 M 3 muhtelif kerestenin kapalı zarfla münakasası 8-12-930 pazartesi günü saat 15,30 da Ankarada devlet demiryolları idaresinde yapılacaktır.

Münakasaya iştirak edeceklerin teklif mektuplarını ve muvakkat teminatlarını ayni günde saat 15 e kadar komisyon kâtipliğine vermeleri lâzımdır.

Talipler münakasa şartnamelerini on lira mukabilinde Ankarada ve Haydarpaşada idare veznelerinden tedarik edebilirler.

* * *

Samsun poz bölüğü erzakının kapalı zarfla münakasası 9-12-930 salı günü saat 15 te Samsun işletme müfettişliğinde yapılacaktır. Taliplerin münakasaya iştirak etmek için muvakkat teminatlarile birlikte Samsun işletme müfettişliği encümenine aynı gün saat 14,30 a kadar müracaatları.

Şartnameler üçer lira mukabilinda Samsun, Haydarpaşa ve Ankara veznelerinden iedarik olunur.

* * *

750 Ton yerli çimento kapalı zarfla münakasaya konmuştur.

Münakasa 8-12-930 pazartesi günü saat 16,30 da Ankarada Delet Demiryolları idaresinde yapılacaktır.

Münakasaya iştirak edeceklerin teklif mektuplarını ve muvakkat teminatlarını aynı günde saat 16 ya kadar Münakasa komisyonu kâtipliğine vermeleri lâzımdır.

Talipler münakasa şartnamelerini beş lira mukabilinde Ankarada ve Haydarpaşada idare veznelerinden tedarik edebilirler.

* * *

Ankara'da açılacak ziraat sergisinde teşhir edilecek eşya için nakliye ücretlerinden tenzilât

Devlet demiryolları umumî idaresinden:

5 kânunusani 1931 tarihinde Ankara'da açılacak ziraat teknik sergisinde teşhir edilmek üzre, Ankara ile doğru iltisakı olan devlet demiryollarında nakledilecek mevat nakliye ücretlerinden umumî tarifeler üzerinden % 50 tenzilât yapılacak ve teşhir edildikten sonra iade edilecek eşya da aynı tenzilâta tabi tutulacaktır.

Tenzilât müddeti:

Sergiye gönderilecek eşya için 1 kânunuevvel 1930 - 15 kânunusani 1931 ve mahreçlerine iade olunacaklar için de 15 kânunusani - 15 şubat 1931 dir.

Diger şerait hakkında malûmat almak isteyenler istasyon ve ambarlarımıza müracaat etmelidirler.

İstanbul Birinci iflâs memurluğundan:

Adres: Beyoğlunda İstiklâl caddesinde 45 No.da Piyano meşhur sahibi Şakir Fevzi Bey

Balâda ismi ve adresi yazılı olan Zatın iflâsı açılıp tasfiyenin adli şekilde yapılmasına karar verilmiş olduğundan:

1— Müflisden alacağı olan veya mallarında istihkak iddiasında bulunanların alacak ve iddialarını işbu ilândan bir ay içinde eyyamı resmiye müstesna olmak üzere her gün saat 13-16 ya kadar Sultanahmette Adliye binasında icrayı vazife eden birinci iflâs dairesine gelerek kaydettirmeleri Senet ve defter gibi delilleri her ne ise bunların asıllarını veya tastikli surertlerini elevrmeri.

2— Müflise borçlu olanların yukarıda gösterilen müddet içinde borçları mikdarını yazdırmaları ve bilâfında hareketin ceza kanunu mucibince takibat ve mesuliyeti mucip olacağını bilmeleri.

3— Müflisin mallarını nakit ve tahvilâtı ve buna mümasil kıymetli evrakını her ne suretle olursa olsun ellerinde bulunduranlar ister şahıs ister banka ve sair müessese olsun bunların üzerindeki hakları mahfuz olmak şartile o malları aynı müddet içinde daireye vermeleri, vermezlerse cezai takibat ve mes'uliyete uğrayacaklarının mazeret bulunmadıkça rüchan haklarından mahrum kalacaklarının bilinmesi.

4— 6-1inci kânun-930 cumartesi günü saat 13te yukarıda yazılı olan iflâs dairesinde alacaklıların ilk içtimaında hazır bulunmaları ve müflisin müşterek borçlularile kefillerinin ve borcu tekeffül eden sair kimselerin içtimada bulunmağa hakları olduğu ilân olunur.

İhtira ilânı

" Ham Madin Humuzat ve emsal tasfiyesinin islâhı „ hakkında istihsal olunan 22 K. Evvel 926 tarih ve 533 numerolu ihtira beratı bu defa mevkii file konmak üzre ahere devrüferağ veya icar edileceğinden talip olanların Galata'da Çinili Rihtım Hanında Robert Ferriye müracaatları ilân olunur.

ihtira ilânı

" Soğuğa ve aşınmağa inkilâptan gayri müteessir çelik imali usulü hakkında istihsal olunan 13 şubat 1928 tarihli ihtira beratı bu defa mevkii file konmak üzre ahere devrüferağ veya icar edileceğinden talip olanların Galata'da Çinili Rihtım Hanında Robert Ferri ye müracaatları ilân olunur.

Mes'ul Müdür: Bürhaneddin