CUMARTESİ
15 TEŞRİNİSANİ 1930
5 inci sene, No 1711
NUSHASI 5 KURUŞTUR

Milliyet

Başmuharriri: Siirt Mebusu MAHMUT

BUGÜN

2 nci sahifede :
1— Tasarruf haftası
2— Harici ve son haberler
3 üncü sahifede:
1— Harp malûlleri ne istiyorlar
2— Tayyare piyankosu için yeni bir plân
3— Seyyahin şubesi teşekkül etti
4 üncü sahifede:
1— Felekten Abidin Daver Beye...
2— Hikâye
3— Roman

Fırka disiplini

Disiplin, medenî hayatın başlıca bir nizamıdır. Disiplin, bir zümrenin müttehit ve mütesanit hareketini icap etmek itibarile en büyük bir kuvvet membardır. Bir zümrenin veya bir fırkanın faaliyetinde en evvel düşünülmesi lâzım gelen cihet, fikirlerde ve âmellerde bu tesanüt ve birliğin teminidir.

Disiplinin şekil ve mahiyeti; mahallî tatbiki olan zümrelerin fikrî seviyelerine göre değişebilir. Hiç şüphesiz askerî disiplin ile fırka disiplini arasında bir fark vardır. Esasen disiplinlerin en müessiri, en devamlısı şu ıtra, fikre ve nihayet ayni mefkûreye karşı olan muhabbete istinat edenidir.

Fırka nizamnameleri, programları, fırka disiplininin temini hususunda lâzım gelen esasları vazederler. Bununla beraber, fırka şeflerinin şahsî otoritelerinin de disiplini temin hususunda büyük tesirleri vardır. prestijleri, adalet hisleri ve iyilikle, fenalıgı temyiz ve yerini takdir ile diğerini tevbih hususunda gösterdikleri hassasiyet disiplinin en sağlam temellerinden biri olan muhabbeti doğurur. Böyle şefler, zümreleri yalnız fikir ve kanaat ile değil, ayni zamanda his ve muhabbet ile de sevkederler. Bilhassa fikir hususunda henüz istikrar temin edemiyen memleketlerde, bu noktanın büyük bir ehemmiyeti vardır.

Bizde, cemaat hayatında ve bu hayatın icap ettiği ahlâkta, arzu ettiğimiz terakki seviyesi henüz hâsıl olmamıştır. Fırka hayatına ise, yeni girmekteyiz. Bu hayatın inkişafı için ilk şart; fertlerin millî mefkûre ve umumî menfaat namına, kendi hususî fikir ve menfaatlerini bir tarafa bırakmaları ve bu suretle kendilerini manevî bir inzibat altına sokmalarıdır. Eğer fert, kendi fikrini, menfaatini, umumî mefkûre ve menfaat ile telif imkânını göremezse, hareketinde samimî olmalı ve zümre haricinde kalmalıdır. Kalmazsa, zümre onu almamalı ve yahut almış ise, çıkarmalıdır. Yoksa fırka içinde bir nevi anarşi ve bozgunculuk hâsıl olur ki, bu nihayet onu yıpratır, ve kuvvetini zaâfa uğratır.

Memleketimizde ve bâhusus münevver zümre içinde, aldığımız terbiye neticesi olacak, endividüalizm ve egoizm biraz fazla intişar etmiştir.

Bizde hemen her fert başlı başına bir fırkadır. Müayyen bir fırkaya intisap eder, amma genenun içinde bile bir taraf teşkil etmekten hâli kalmaz. Halbuki siyasî iman,vatandaşların doğrudan doğruya refah ve saadeti, memleketin terakki ve inkişafı ile alâkadar olan bir akidedir. Onda lâubalîlik, iki yüzlülük, kararsızlık ve hodbinlik caiz değildir. Bunun için inkılâp fırkaları önüne geleni, ve her istiyeni içlerine almazlar. Çünkü, bu fırkalar için, içinden feteğilmek tehlikesi de vardır. Faşizm, kendi fırkasına alacağı aza için, uzun sitaj ve tecrübe devrelerine ihtiyaç göstermektedir. Bolşevizm de böyle yapıyor. Bunun sebebi âşikârdır:

İmanı ve disiplini tam bir zümre, dağınık ve mütebellir fikirleri olmıyan büyük kalabalıklara daima hâkimdir. Yeni inkişaf etmekte olan fırka hayatımızı tanzim ederken, bu noktaları daima göz önünde tutmak lâzım geldiği kanaatindeyiz.

ZEKİ MESUT

Japon veliahti Ankaraya geliyor

ANKARA, 14 — Kânunuevvel nihayetlerinde Ankaraya Japon veliahti gelecektir. Veliaht Hz. Gazi Hazretlerinin misafiri olarak bir müddet Ankarada kalacaklardır.

Iş ve işçiler için Fırkada bazı esaslar hazırlanıyor

Türk - Yunan misakı bu hafta tasdik ediliyor

Yunan hariciye encümeni başvekilin izahatını dinlemek için içtimaa çağrıldı

Dostluk misakı teslihatı bahriye ve ticaret itilâfları çarşamba günü parlâmentoya veriliyor

Atina, 14 (Hususî) — Büyük Hariciye encümeni, pazartesi günü içtimaa davet edilmiştir. Yunan Başvekili M. Venizelos ile Hariciye nazırı M. Mihalakopulos, Ankaradaki seyahatleri ve orada imzalanan mukaveleler hakkında izahat vereceklerdir. Yunan Hariciye nazırı M. Mihalakopulos, Türk - Yunan misakı ile ticaret ve ikamet ve teslihatı bahriyeyi tahdit mukavelelerini, çarşamba günü meclisi meb'usana etvdi edecek ve bu münasebetle irat edeceği uzun nutukta, bu muahdelerin akdile Balkanlarda ve Şarkı karipte yeni bir devir başladığını söyliyecektir. Hariciye nazırından sonra, muhtelif siyasî fırkalar rüesası söz alarak noktai nazarlarını izah edeceklerdir.

Çarşamba günü misakı parlâmentoya tevdi edecek olan M. Mihalakopulos

Bütün siyasî fırkalar rüesasının hükûmetinin hattı hareketini ve mukaveleleri tasvip edecekleri muhakkak görülüyor.

M. Venizelos, Selânikten avdet eden Cümhuriyet birliği fırkası reisi M. Papa Anastasiyonun şerefine bir ziyafet vermiş ve Ankardaki seyahatinde, gördükleri hüsnü kabulü ve ihtilâf namelerin muhteviyatını anlatmıştır. M. Papa Anastasiyo, Yunan Başvekilini elde edilen neticeden ve aktedilen ihtilâfnamelerden dolayı tebrik etmiştir.

Fırka içtimaında mühim müzakereler

Teşkilâta memur heyetler, pazardan sonra kareket edecekler

Ankara, 14 (Telefonla) — Gece yarısı— Halk fıraksı teşkilât heyeti bu akşam da İsmet Paşanın riyasetinde dört saatlik bir içtima akdetmiştir.

İçtimada çok ehemmiyetli müzakereler cereyan etmiştir. Teşkilât veintihabat encümeninin tanzim ettiği rapor ve nizamname ve program encümenin raporu ile iş ve işçiler encümeninin hazırladığı esaslar büyük bir alâka ile dinlenmiş ve bu esaslar etrafında azadan bir çok zevat, mütalealarını beyan etmişlerdir.

Öğrendiğime göre vilâyetlerde teşkilâta memur edilmiş heyetler, pazardan sonra hareket edeceklerdir.

Merkezde kalan encümen azaları faaliyetlerine devam eyliyeceklerdir. Lüzum görüldüğü takdirde bu azalar, müşterek içtimalar aktedeceklerdir.

Muallimler birliği kongresi çok hararetli oldu

İlk mektep muallimleri, maaşlarının azlığından ve baremden şikâyet ettiler

Dünkü kongrede bulunan muallimlerden bir grup

İstanbul muallimler birliği dün saat 14 te Darülfünun konferans salonunda ilk senelik kongresini akdetmiş, çok hararetli ve münakaşalı olmuştur.

Kongreye 400 den fazla muallim iştirak etmiştir. Ruzname mucibince evvelâ eski idare reisi Hâmit B. kürsüye gelerek kongreyi açtı ve:,

Kongrenin küşadı

—Kongreyi açıyorum, bütün arkadaşlara muvaffakıyetler temenni ederim, dedi, ve hey'eti umumîyeye kongre divanı intihabı yapılmasını teklif etti. Reyi işarî ile kongre riyasetine Köprülü zade Fuat B. ve kâtiplikle de Yusuf Agâh ve Bedri

(Devamı beşinci sahifede)

Bir muvaffakıyet

Cenupta 35 kişilik bir çete imha edildi

MARDİN 14 (Milliyet)— Vilâyetimizin Nusaybin ve havalisinin azılı ve canavar eşkıyasından olup senelerdenberi buraların huzur ve sükûnun ihlâl etmekte bulunan Mahmut partisi reisi Ali Ahmet , Ahmet İsmail 33 avenesi ile birlikte bilmüsademe meyyiten elde edilmişlerdir. Bu otuz, otuz beş kişilik müsellâh çetenin takip ve tenkilinde vali Talât Beyle takım kumandanı Salih Beyin büyük himmetleri görülmüş, herikisi de bizzat müsademeye iştirak etmişlerdir. Vilâyetimiz halkı bu şeririn ve avenesinin bu suretle tenkilinden fevkalâde memnun olmuşlar ve âdeta şenlik yapmışlardır.

Madrit kongresi

Murahhasımız M. Adil B.in beyanatı

İspanyollar Türkiyeye büyük muhabbet gösteriyorlar

Muslihiddin Adil Bey

Madritte beynelmilel hukukı dare kongresine hükûmetimiz namına iştirak ve evvelki gün şehrimize avdet eden Müslihaddin Adil Bey kongre ve mesaisi hakkında bize şu beyanatta bulunmuştur:

"— Madrit beynelmilel hukukı idare kongresi, hukukı idare kongrelerinin dördüncüsüdür . Birinci kongre 1910 da Brüksel de, ikinci kongre 1918 de Brüksel de üçüncü 1927 de Pariste inikat etmiştir.

Son kongreye Türkiye hükûmeti tarafından ben memur edilmiştim.

Madrit kongresine 17 devlet resmen iştirak etmiştir. Murahhaslarından büyük bir kısmını hukuk adamları, bir kısmını da diplomatlar teşkil ediyordu.

Madrit sefaretimiz başkâtibi Behcet Şefik Bey şahit sıfatile kongreye iştirak eylemiştir.

Kongre mesaisi için Ayan sarayı tahsis edilmiş ve küşat merasiminde her devlet murahhasına söz verildikçe evvelemirde muzika tarafından o devletin marşı çalınmış ve hazurun marşları tamamen dinlemiştir.

Kongre altı encümene tefrik edilmiş, her encümene bir hükûmet murahhası riyaset eylemiştir.

Ben üçüncü encümene riyaset ettim. Kongrenin tetkik ve münakaşa ettiği meselelerin başlıcaları şunlardır:

Büyük şehirlerin idaresi, belediyelere verilecek muhtariyet, nezaretlerin çalışma tarzları, tevsii mezuniyet, devlet hizmet

(Devamı 4 üncü sahifede)

Tahdidi teslihat müzakeratı pek mühim bir safhaya girdi

Tevfik Rüştü Bey, noktai nazarımızı tasrih etti ve Amerikanın teklifini muvafık buldu

Fransız murahhası M. Massigli, hariciye vekilimizi otelinde ziyaretle uzun ve mühim bir mülâkatta bulundu

Tahdidi teslihat komisyonu içtima halinde × işaretli Paris sefirimiz Münir, ++ işaretli zat ta Bern sefirimiz Cemal Hüsnü Beydir

Aym 6 ısındanberi müzakerelerine devam eden ihzarî tahdidi teslihat komisyonu bir neticeye varmak için çalışmaktadır.İsmindende anlaşılacağı üzere ihzarî bir mahiyette olan bu müzakeratın gayesi bütün devletlerin iştirakile toplanacak olan umumî tahdidi teslihat konferansı için zemini hazırlamaktır.

Tahdidi teslihat için herkesin kabul edebileceği bir ölçü, bir esas bulmak müşkil olduğunu kimse gizlemiyor. Fakat mevcut müşkilâta rağmen elde edilecek neticenin müspet olmasına çalışılıyor. Böyle bir esas bulmaktaki müşkilât her memleketin cografî vaziyetinden tutunuz da iktısadî, sinaî vaziyetine göre şeraitin değişmesinden neşet etmektedir. Bazı memleketler vardır ki kuvvetleri tahdit edilmekle beraber seferberliğini daha çabuk yapar,fabrikalarını hemen askerî bir vaziyete ifrağ edebilir. v. s. Sinaî olmıyan memleketler lehine bir takım bulmak lâzım gelmektedir.

Türk hey'eti bu hususta tek lifatta bulunmuştur.

CENEVRE, 13 (Baş muharririmizden) — Harp malzemesinin tahdidi ehemmiyetli münakaşalara sebep oluyor.Mal zemenin doğrudan doğruya, yahut harbiye bütçeleri vasıtasile tahdidi veya her iki şeklin birden tatbiki hakkında karar verilecektir.

Bu sabahki celsede Tevfik Rüştü Bey Türkiye noktai nazarını izah ve her üç sisteme de taraftar olduğunu, fakat sanayi memleketi olmıyanlar hakkında mühim istisnalar lâzım geldiğini, aksi takdirde teslihatın tahdidi gayesi mühim engellere çarptığını ve bu gibi istisnaları olmıyan tahdidi teslihat sisteminin tehlikeli olacağını söylemiştir. Hariciye vekilimiz Amerika fikrinin muvafık olduğunu, doğrudan doğruya tahdit usulü ile bütçe tahdidi sisteminin muadil iki şekil olarak tesbitini ve milletlerin bunlardan birini intihapta serbest bırakılmasını teklif etti.

Fransız murahhası M. Massiğli dün otele gelerek Tevfik Rüştü Beyi ziyaret etti ve uzun müddet görüştü. Tevfik Rüştü Bey akşam yemeğine İtalya kâtibi umumîsi Marki Paulucciye davetli idi.

Istizah

Dahiliye Vekili bugün cevap verecek

Müzakere pek hararetli olacaktır

ANKARA, 14 (Telefonla)— Meclisin yarınki (bugünkü) içtimaı çok hararetli olacaktır. İçtimada Fethi Beyin istihzahına, intihabat hakkındaki takririne Dahiliye Vekili Şükrü Kaya B. cevap verecektir.

Şükrü Kaya B.

Mecliste verilecek cevabın Serbestçilerin intihapta kazanmak için müracaat ettikleri vesait ve vaziyetlere işaret edilerek H. Fırkasının dürüst, hükûmetin bitaraf hareket ettiği izah olunacak ve buna delil olarak yeni fırkanın kazandığı yerler gösterilecektir.

Birçok hatipler ve bu meyanda Antalya meb'usu tarafından yapılan menfi propagandalar hakkında tenkitlerde bulunulacaktır.

Yeni fırkaya bazı meb'usların daha girecekleri ve iki fırka reisi ve kâtibi umumilerinin Gazi Hazretleri riyasetinde bir içtima yapacakları haberleri salâhiyettar mehafilce tekzip edilmektedir.

Yeni Rusya : 4

MOSKOVA

Çankaya yokuşunu tırmanan dibi yeşil sarıklı bir külâh tasavvur ediniz : işte bu sokaklarda melon şapkanın verdiği his !

Falih RIFKI

Rusyada spora azamî ehemmiyet verilmektedir

24 eylül dokuz buçukta Moskovaya vardık

Rusyada nakliyat çoğalmıştır; vagon adedi ise bu nisbette artmamıştır; onun için bizim gibi tam vaktinde istasyona gelmek rasgele bir şeydir. Trenlerin bir, iki, beş altı saate kadar geciktiği sık sık görülür.

Bir hariciye memurundan dinledim: İstalin Kafkasyaya giderken garlardan birinde treni durdurmuşlar; vagondan biri inmiş, sebebini sormuş:

— Patates trenine yol vereceğiz, demişler.

Trende İstalin olduğunu söylemiş ve istasyon kumandanı ile onun yanına gitmişler; İstalin:

— Ne yapayım, bu sırada patatesin benden fazla ehemmiyeti var cevabını vermiş

Elimdeki proğrama bakıyordum. Tevfik Rüştü Beyi sağlayıp Rusyada yalnız kalıncaya kadar etüt yapmaklığım mümkün olmıyacak. Moskova ve Leningrat günlerimizin hiç bir saati boş değildir. İşte birinci gün: "12, 13 te Haricive Komiserliğinde Kollej âzalarını ziyaret, 16 da Rikof Yoldaşı ziyaret, 18 de ziyaretlerinin iadesi, 20 de Hariciye Komiserinin ziyafeti, 22 de komiserler meclisi reisi Rikof Yoldaşın süvaresi.,,

* * *

Dışarıda büyük bir asker ve halk kalabalığı var. Asker Tevfik Rüştü Beyin önünden geçerken, kumandan yüksek sesle:

— Yaşasın Türkiye. Diye bağırıyor ve bütün askerler, geçiş bitincye kadar bir ağızdan: "horra,, çağırıyorlar

İri boylu, iyi giyinmiş ve sağlam asker.

Zaferden hemen sonraki Ankara gibi, caddelerde otomobilsizlik göze çarpıyor; duraklarda yalnız tek atlı ufak arabalar var.

— Fabrikalarımız traktör ve kamyon yetiştirmekle meşgul. Taksilere ne zaman sıra geleceğini bilmiyoruz.

Fakat kalabalığı iki milyonu aşan bir şehirde, at arabası ile dolaşmak

(Devamı Besinci sahifede)

Tasarruf haftası İsmet Pş. nın nutku ile başlıyacak

Darülfünunda. camilerde halka yerli mal için konferanslar verilecek

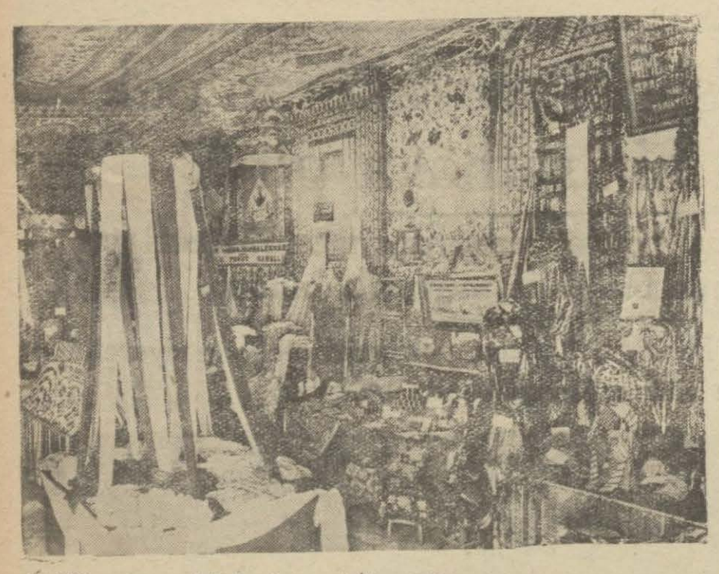

12 Kânunuevvelde başlayacak olan yerli mallar haftası için yapılacak muazzam hazırlıklar için Ankaraya giden ve dün avdet eden millî sanayi birliği idare heyeti azasından bir zat dün bir muharririmize atideki izahatı vermiştir:

" — Başvekil İsmet Pş. Hz yerli mallar haftasını Türk ocağında bir nutuk irat buyurarak küşat edeceklerdir. Ayni günde burada Darülfünun konferans salonu ile Galatasaray lisesinde de içtimalar yapılacaktır. 12 Kânunuevvelden 19 kânunuevvele kadar devam edecek olan yerli mallar haftasında bütün camilerde halka konferanslar verilerek irşadatta bulunulacaktır. Yerli malları halka her tarfta teşhir etmek üzere büyük tertibat alınacak, Sanayi birliği veTicaret odası müştereken yarından itibaren bu hususta faaliyete geçerek yerli malların teşhir edileceği yerleri tesbit edeceklerdir.

Eşyanın vazedileceği vitrinler içinde en ziyade muvaffakiyet gösterenleri tefrik için bir vitrin müsabakası açılacaktır.

En iyi vitrin tertip edenlere hediye edilmek üzere fabrikalar komisyon emrinde külliyetli miktarda eşya bulunduracaklardır. Bütün fabrikalarımız en zarif mallarını vitrinlere koyacaklar ve süsliyeceklerdir.

Sinemalarda filimlerle propaganda yapilacak, Ankarada basılmış olan tasarrufa ve yerli mallara dair reklamlar umumî yerlere, kahvelere, her tarafa tevzi ve talik olunacaktır.

Halkta yerli mallara karşı çok intibah ve rağbet vardır. Esasen yerli mamûlât bir çok noktalarda Avrupa mallarına nazaran faikiyet kazanmağa başlamıştır. Yerliler hem daha ucuz, hem de tek tük istisnalar hariç olmak üzere daha sağlamdır.

Yerli mallar aleyhindeki propagandayıAvrupa fabrikaları ile muamelesi olan, uzun vadeli kredilerle aldığı üç liralık kumaşları on beş liraya satan bazı terziler yapıyorlar,

Bunlardan bir kısmına yerli kumaşlardan iki nümune birisi Avrupa malı diğeri yerli malı diye gösterilerek tecrübe yapılmış, bunlar Avrupa malı denilen kumaşın daha iyi olduğunu iddia ederek: — " Zaten bizim memleketimizde bu kadar iyisi yapılamaz!„ demişler!.

Halbuki iyi dedikleri kumaşta yerli malıydı.

Hangi terzilerin bu asılsız iddialarda bulundukları tesbit edilmiştir.

Maamafih biz bu gibi çürük propagandacılara karşı tamamen müsterihiz Çünkü halk hakikatı anlamış, yerli mamûlât aleyhindeki sözlerin doğru olmadığı tecrübelerle tahakkuk etmiştir.

Yerli malların gittikçe daha ziyade rağbet bulması en iyi mukabeledir.

Bundan beş sene evvel fabrikaların muamele vergisi bir milyon liradan ibaretti. Halbuki şimdi fabrikaların muamele vergisi 5 milyon lira tutacağı tahmin ediliyor ki, bu kadar vergi tahakkuku için 80 milyon liralık iş yapılması lâzımdır.

Şu erkama göre sanayi mu beş yüz artmıştır.

On nsenede sanayi işlerini 200 milyon liraya çıkacağını ümit ve tahmin ediyoruz ki, memleketin esas ihtiyacatına tekabül edecek, bazı lüks ve demir sanayii müstesna olmak üzere her şey memleket dahilinde temin edilmiş olacaktır.

Fabrikalarımızın muamele vergisinden başka hiç bir sıkıntısı yoktur. O da hazirandan itibaren yani beş ay sonra kaldırılacaktır.„

Yeni bütçede dahilî mamûlât ve ihracattan muamele vergisi kaldırılması dolayısile 6 milyon liralık varidat çıkarılmıştır.

İthalât ve ikrazat üzerindeki muamele vergisi ipka olunmuştur.

Muamele vergisinin kaldırılması fabrikaların sür'atle inkişafında amil olacağı, 10 sene zarfında en iyi ve lüks kumaşların bile memleketimizide yapılacağı temin edilmektedir.

Daha şimdiden kumaş ihtiyacımızın yüzde yirmi otuzunun yerli mallarla temin olunduğu muhakkaktır.„

İngilterede Ziraat

LONDRA, 13 A.A. — Avam kamarasında et, domuzyağı, yumurta vesaire gibi gıdai maddelerin memleket dahilinde istihlâk edildiğinden fazla istihsal olunduğunu nazarı dikkate alan Ziraat nazırı, Ziraate yarayacak araziden istifade edilmesini natık bir proje teklif etmiştir. Mezkûr projede, arazinin ziraate tahsis edilmesi ve ziraatin vasi bir mikyas dahilinde icrasını teminen bir korporasyon vücude getirilmesi mükâfatlar ve haralar ihdası ve küçük ziraate teshilât gösterilmesi derpiş edilmektedir. Sabık Ziraat nazırı M. Guinnes, bu projenin işsizliğe çaresaz olmak için takip edilmek istenilen gayet garip bir usul olduğunu ileri sürerek reddini teklif etmiştir.

Fransız parlementosunda

PARİS, 13 A.A. — Meb'usan meclisi, haricî siyaset hakkındaki müzakeratına bugün öğleden sonra devam etmiştir. M. Doriot, komünist fırkanın tamirat ve tahdidi teslihat muahedeleri hakkındaki fikirlerini teşrih etmiştir. Mumaileyh, Young plânının iflâs etmiş olduğunu söylemiştir.

Likör fabrikası

Müskirat inhisarının yaptırmakta olduğu likör fabrikası bir ay sonra faaliyete geçecektir. İhzarat ikmal edilmiştir. Fabrikanın ikmalini müteakip imalât başlıyacaktır. Likör fabrikası işe başlar başlamaz memleketimize hariçten girmekte olan likör it halâtına artık lüzum kalmıyacağı temin ediliyor.

Müskirat idaresi likör için bu sene küllî miktarda meyva satın almıştır..

İLÂN

Bayburt Çoruh Un fabrikasının mütehassıs bir uncu ustasına ihtiyacı vardır. Talip olanların şimdiye kadar hangi fabrikalarda çalıştıklarını ve kaç lira maaşla fabrikamızda çalışabileceklerini beyan etmek üzere (Bayburt Çoruh) Şirketi idare meclisine müracaatları ilân olunur.

HARICÎ HABERLER..

Balkanların sürüncemede kalan işleri

Yunanistandan, Romanyadan muhaceret eden Bulgarların emlâk meselesi hâlâ uzuyor

Ihtilâf !

Hakeme mi müracaat edilecek?

Umumî harpten sonra halli her zaman müşkilât arzeden bir meselede bazı memleketler arasında yapılan muhaceretlerin bıraktığı pürüzlü işlerdir. Bir kısım erazi bir devletten başka birine intikal etti. Oradaki ahali de yerlerini terkediyor. Fakat çıktıkları memlekette mallarını bırakıyorlar. O toprağa yeni sahip olan devletle bu mal sahipleri, arasında işte halli sürüncemede kalan bir mesele. Bu hususta misal aramak için uzağa gitmeğe ne hacet?..

Türkiye - Yunanistan arasın-

Bulgar hariciye nazırı M. Burof

da mübadeleye müteallik meseleler sulhün aktinden yedi sene geçtikten sonra son zamanlarda halldilebildi.

Bunun gibi şimdi Bulgaristan ile Romanya ve gene Bulgaristan ile Yunanistan arasında sürüncemede kalmış meseleler vardır. Umumî harpten sonra Bulgaristanın bir kısım erazisi Romanyaya, bir kısım toprağı la Yunanistana geçti. Terkedilen erazide yaşıyan Bulgarların bir kısmı yerlerini bırakıp Bulgaristana muhaceret ettiler. Kalanlar da kaldı. Kalanlar hakkında ekalliyetlere müteallik taahhütler vardır. Meselenin bu safhası başkadır. Fakat yerlerini terketmiş olanların bıraktıkları mallar yüzünden çıkan ihtilâflar uzadıkça uzamıştır. Bulgaristan ile Romanya ve Yunanistan sulhu imzalıyalı beri tam on sene geçmiştir. Böyle olduğu mış pürüzlü mesailin hâlâ halde arada umumî harpten kalkat'î bir tasfiyeye tâbi tutulaması bu devletlerin münasebatında vakit vakit gerginliklere sebep olmaktan geri kalmamaktadır. Romanyadaki Bulgar emlâki haciz altındadır. Yunanistan, terketmiş olan Bulgarlarda bıraktıkları mallar üzerindeki haklarını alamadıklarından şikâyetçidir.

Bu mesele halledilirse Balkanlarda umumî harpten kalmış ve senelerdenberi sürüncemede bırakılmış çetin meseleler den biri de tasfiye edilmiş olacaktır.

Her halde Yunan Başvekili M. Venizelos Bulgaristan ile maziden kalma şu meseleyi de kapatıp iki devletin münasebatını yeni bir safhaya koymak istiyor. Pek tabiîdir ki, Bulgaristan da bu meselenin daha ziyade sürüncemede kalmasını istemiyor. Romanya'nın da itilâfa yanaşmıyacağını iddia için bir sebep yoktur. Onun için bu ihtilâfların kat'î bir tasfiyeye tâbi tutularak intaç edilmesi, aksi takdirde hakeme müracaat edilerek alınacak karara her tarafın itba etmesi bekleniyor.

SOFYA, 13 A.A. — Hariciye nazırı M. Burof, gazetecilere vaki olan beyanatında demiştir ki: Romanya'da bulunan Bulgar emlâkine mevzu haczin ref'î

Ecnebi matbuatı

İngilterede hükûmetin mevkii

İngilterede hükûmetin vaziyeti az müşkil değildir. Amele hükûmeti birçok müşkilât karşısındadır. Geçen gün liberallerin istinkâf etmesi sayesinde muhafazakârların 250 reyine karşı 281 reyle düşmekten kendini kurtarabilen Mac Donald kabinesinin vaziyeti gittikçe nezaket peyda ediyor. Buna tahsis ettiği başmakalesinde "Temps" gazetesi ezcümle diyor ki:

"Umumî noktai nazardan, imparatorluk konferansı ile muhtelit Hindistan konferansı işlerini bitirmeden bir kabine buhranı yahut az çok derin bir tadilât yapılması müşkil görülmektedir. Bu iki mühim mesele den yolun temizlermesi lâzımdır. Yüksek mekamlardaki siyasî şahsiyetler arasında tebeddülât yapmak için memleketin fikren tam hurriyetine malik olabilmesinde buna lüzumvardır. Büyük Britanya'nın umumî siyasetinde yeni bir istikamet vermek için katiyyen icap eden intihabatın icrasında mücadeleye girişmek için de buna lüzum vardır. Fakat son haftalarda amele hükûmeti için artık eskimiş olmanın neticeleri bilhassa şayanı dikkat derecede derin görünmektedir ve amelî surette kabinenin ömrünü yeni senenin ilk aylarına kadar uzatmak kabil olup olmıyacağı sorulabilir. Yalnız işsizlik buhranı artmakla kalmıyarak amele fırkası belediye intihabatında da çetin bir muvaffakiyetsizliğe oğramıştır. Son belediye intihabatının neticeleri mahallî vaziyetlerden münbais olmakla kalmayıp sırf siyasî mahiyette efkârı umumiyede derin bir hareketi göstermektedir."

"Temps" gazetesi bundan sonra amele fırkasının İngilterede belediye intihabatında en ziyade amele mıntakası olan yerlerde bile mağlûbiyete oğradığını ilâve ederek diyor ki:

"Mac Donald kabinesi liberallerin muzaheretile iş başında kalmağı ümit edebilirdi. Bu tarzda bir tertip yapmak üzere liberallerle intihabat için bir ıslâhat projesi yapıldığı bildiriliyordu. Fakat liberal fırkası da büyük bir buhran içindedir. Diğer taraftan M. Baldwin muhafazakâr fırkanın reisi olarak ipka edildiktenberi fırkanın birliğini tesis için çalışılmaktadır. Eğer buna muvaffakiyet hâsıl olursa sağ cenah intihabat mücadelesine girişmek için iyi bir vaziyette bulunmuş olacaktır."

Hindistan konferansı

LONDRA, 13 A.A. — Yuvarlak masa konferansında M. Mac Donald, meclisin kıral-İmparatora karşı ihlâs ve minnettarlığını beyan eden ve İngiltere'nin Hindistan'daki faaliyetinin bu memlekete muhtariyet bahşetmekten ibaret olduğunu ilâve eyliyen bir karar suretinin reye konularak kabul edilmesini talep etmiştir.

Sovyet gazetesi ne diyor

MOSKOVA, 13 A.A. İzvestiya gazetesi, Londra'da toplanan İngiliz Hint konferansının hiç bir neticeye varamıyacağını ve Hint burjuvalarının bir ihtilâle meydan vereceği mülâhazasile İngiltere'nin önünde boyun eymiyeceğini yazıyor.

Cenevrede

Bilvasıta tahdit teklifi

Cenevre 15 (A.A.) — Tahdidi teslihat ihzarî komisiyonunda harp levazımının tahdidine ait müzakerat esnasındaM. Massigli bilvasıta tahdidin lehindeki Fransız tezini teşrih etmiş ve netice olarak mütehassıslar tarafından tavsiye edilen usullerin eyice tetkik edilmesi zaruretinden bahseylemiştir.

Türk hey'etinin fikri

CENEVRE, 15 A.A. — Tahdidi teslihat ihzarî komisyonunda muhtelif murahhaslar, hükmetlerinin noktai nazarlarını teşrihe devam etmektedirler

Fransız murahhası M. Massigli

Türkiye murahhası, bilâvasıta tahdidin gayri smaî memleketler lehinde bir tadil yapılmak suretile tashihi icap edeceğini beyan etmiştir. Bulgaristan, şayanı memnuniyet hiç bir sistem bulamamaktadır. Komisyon, 3 teklif reye koyacaktır: bilâvasıta tahdit, yahut bütçelerde tahdıdat icrası veyahut her iki şıkkın tevhidi. Müzakerat esnasında kont Bernstorff, teslihatın ayni seviyeye getirilmemesi takdirinde tahdidi teslihatın mümkün olamıyacağını beyan etmek suretile siyasî mahiyette bir hâdise çıkarmıştır. M. Massiğli, meseleye müdahale ederek bu hususların komisyonun kapanmasından evvel ariz amik tetkik edilmesini talep etmiştir.

İngilterede demiryolları

LONDRA, 13 A.A. — Demiryolları kumpanyalarile demiryolu amelesi sendikaları arasında ücurat meselesi hakkında yapılmış olan mütareke müddeti münkazi olduğundan iki taraf mümessilleri bugün görüşmüşlerdir. Patronlar, hasılâtın ciddî surette tenakus etmiş olduğunu ileri sürmekte ve ücretlerle mesai şartlarının tadili için bir plân vermeğe amade bulunmak tadırlar. Amele mümessilleri bu teklifleri nazarı itibara almağı ve bir cevap vermeği vadetmişlerdir. Konferans 3 saat devam etmiştir. Rivayete nazaran sendikalar, ücretlerin tenkisi tekliflerini reddetmişlerdir. Şayet müzakere bir çıkmaza girecek olursa, ihtilâfın evvelâ muhtelit bir komisyona ve müteakiben âli bir mahkeme mahiyetini iktisap edecek olan millî bir encümene havale edilmesi ihtimal dahilindedir.

Çin ve Rusya

MOSKOVA, 13 A.A. — Şanghay'da Controsoiouz ticarethanesine bomba konulduğu hakkındaki haberleri mevzuu bahsedeb İzvestiya gazetesi diyor ki: "Çin makamatının Sovyet ticarethanelerinin normal şerait altında çalışmalarına eskiden olduğu gibi temin edemedikleri veya etmek istemedikleri anlaşılıyor. Bunun delili de beyaz Rusların yalnız Mançuri'de değil, fakat binnefis Çin'de bile Sovyetlere karşı yaptıkları hareket ve tecavuzatın hiç bir mâniaya uğramamasıdır

müsait bir safhada devam etmektedir. Pek yakın bir zamanda eyi bir neticeye varacağını umit ediyoruz. Yunanistanla cereyan eden müzakerata gelince, iki hükûmet arasında temaslar devam ediyor. Bulgaristan, bilâtazminat emlâklerini terkeden Bulgarların hukuku meselesinde musırdır. İcap ederse hakeme müracaat edecek

Son Haberler

Içtima pek hararetli olacak

Bütün istizahın vereceği netice ne olacak

Dahiliye Vekili resmî zabıtlara, raporlara müstenit izahat verecektir

Ankara, 14 (Telefonla) — Yarınki Meclis içtimaının pek hararetli ve heyecanlı olacağı ve meraklı sahnelerle karşılaşılacağı kuvvetle zannedilmektedir.

Belediye intihabatında uğradığı büyük hezimetin intikamını almak maksat ve gayesile muhalif fırkanın tevessül ettiği bu istizahın vereceği netice, Serbest fırkanın bir defa daha tam bir mağlûbiyeti olacaktır.

Dahiliye vekili Şükrü Kaya Beyin yarınki celsede resmî zabıtlara, raporlara ve rekamlara müstenit izahatını müteakip Halk fırkası meb'uslarından bir çokları kürsiye gelerek intihap dairelerinde belediye intihabatı sırasındaki müşahedelerini acı bir lisanla ifade edecekler, muhalif fırkanın tevessül ettiği gayri meşru harekâtı vak'a misallerle teyit ve tekrar edeceklerdir.

Hamdullah Suphi Beyin konferansı

Türk Ocakları Reisi, dün ocakta kalabalık bir kütle huzurunda konferansını verdi

Ankara, 14 (Telefonla) — Türkocakları merkez heyeti reisi Hamdullah Suphi Bey bugün ocak salonunda kalabalık bir ocaklı kütlesi huzurunda konferans verdi. Konferansta Fethi Bey, refikası ile birlikte hazır bulundu.

Alkışlar arasında söze başlıyan Hamdullah Suphi B. ocağın tarihinde dahilden ve haricten gelen isnat ve iftiralara, uğratıldığı müşkilâta birer birer temas etti. Hamdullah Bey "Resimliay„da Şair Mehmet Emin Beyin ve diger büyük şairlerimizin altına iptal damgası basıldığını hatırlatarak diger milletlerden misaller getirdi ve hiç bir millette kimsenin böyle millî şairlere hakaret etmeğe cesaret edemediğine ehemmiyetle işaret eyledi.

Ocak risi, kendi şahsına vaki olan isnatlara avdet ederek bunların çirkin bir iftira olduğunu kendisinin şimdiye kadar hiç bir ticaret işinden on para kazanmadığını ocağın başında bütün şahsî menfaatlerinden uzak kaldığını söyledi

Ağaoğlu Ahmet B. ve Sonposta

Ankara, 14 (Telefonla) — Ağaoğlu Ahmet Bey, bundan sonra Sonpostaya makale yazmıyacağını, Türk ocağında ifade eylemiştir.

İbrahim Tali B. geldi

Ankara, 14 (Telefonla) — Şark vilâyetleri umumî müfettişi İbrahim Tali Bey geldi. İstasyonda Dahiliye müsteşarı tarafından karşılandı.

İzmit valisi hakkındaki iftiralar

ANKARA, 14 A.A. — Son günlerde İzmit valisi hakkında Yarın gazetesinin yazdığı isnat açık bir iftiradır. Müfteriler aleyhinde kanunî takıbat yapılmaktadır.

Son Posta aleyhine dava

MARDİN, 14 A. A. — Son Posta gazetesinin 8 Teşrinisani nüshasında Palu kazasından çekilen "Yanıyoruz, yakılıyoruz!" serlâvhalı haberin muhbiri ile bu haberi neşreden gazete aleyhine müddeiumumîlikçe görülen lüzum üzerine takıbata başlanılmıştır.

İktısat vekâletinde yeni teşkilât

Ankara, 14 — İktısat vekâleti, bir teşkilât kanunu hazırlamaktadır. Bu münasebetle vekâlette mevcut müsteşarlıklardan birinin kaldırılması, orman umum müdürlüğünün mülhak bütçe ile idaresi, umum müdiriyetlerden bazılarının birleştirilmesi de tasavvur edildiği söylenmektedir.

Orman kanununun iktısat encümeninde müzakeresine devam edilmiştir. Kanun yüz elli maddeliktir. Şimdiye kadar 35 maddesi tetkik edilmiştir.

Kanunda ormanların tasarruf meselesinin halli, ormanlarda hayvan gütmek hakkındaki tekayyüdat, köy ehalisinin intifaına ait maddeler hilâfı nizam ahval hakkında cezalar, ormanların sureti muhafazası, hudutlarının tesbiti, teşçir işleri tamamen nazarı dikkate alınmıştır.

Gazi Hz.ni istil bayramı hazırlıkları

Gazi Hazretlerinin seyahatlerinde Adana ve Mersine de uğramaları ihtimali kuvvetlidir. Bunun için bu iki vilâyette hazırlıklar başlamıştır.

Adana ve Mersin vilâyetleri valilerile belediye reisleri Adana belediye dairesinde bir içtima aktetmişlerdir. İçtimada Gazi Hazretlerinin teşrifleri dolayısile yapılacak merasim konuşulmuştur.

Amerika müsteşarı M. Klayn İzmirde

İZMİR, 13 A.A. — Müttehidei Amerika hükûmetleri ticaret müsteşarı M. Klayn, refakatinde İstanbul ve Paris ataşe kommersiyalleri olduğu halde bugün öğle vakti vapurla limanımıza gelmiştir. Vali namına Polis müdürü ve Vilâyet ticaret müdürü, Ticaret odası reisi ve umumî kâtibi, sanayi ve mesleki müdürü ile ticareti bahriye müdürü, gümrükler başmüdürü, borsa komiseri, borsa reisi ve Amerikan konsoloshanesi erkânile Türk ve Amerikalı birçok tacirler tarafından istikbal edilmiştir. M. Klayn ve arkadaşları, ticaret ve sanayi odasını ziyaret ve gösterilen hüsnü kabulden dolayı izharı memnuniyet etmişlerdir. İktisadî vaziyet hakkında İngilizce olarak hazırlanan muhtıra M. Klayne tevdi edilmiştir. Akşam, M. Klayn şerefine bir ziyafet verilecektir. Vali ve Ticaret müdiranı ile alâkadar memurin ve komiserler de ziyafete davet edilmişlerdir. M. Klayn yarın ayni vapurla şehrimizden müfarakat edecektir.

Maarif vekilinin teftişi

ANKARA, 13 A.A. — Maarif vekili Esat Bey, Ankara civar mekteplerinin teftişine devam etmektedir. Vekil Bey beyanatında, muallimlerin şayan takdir mesai sarfetmekte olduklarını söylemiştir.

Harp malûllerinin temenniyatı nedir?

Malûller

Cemiyet, hey'eti idaresinden memnun değil

Harp malûllerinin metalibi nedir?

Harp Malûlleri senelik konsi dün toplanacaktı.

Fakat heyeti idarece hazırlar ikmal edilemediği için iç ya gelecek cumaya talik olunmuştur.

Malûlerin bir kısmı şimdiki heyeti idareyi şiddetle tenkit ederek kongrede hücuma hazırlanmaktadır.

Bu noktai nazarlarını şu suretle müdafaa ve izah ediyorlar:

— İdare heyeti hiç bir müsait iş görmemiştir. Binaenaleyh değiştirilmesi zarurîdir.

Malûllerin başlıca istedikleri bu maddeerdir:

1 — Malûl zabitana mahsus olmak üzere yirmi beş zammın efrada da şâmil teşmil olunması.

2 — Şimdiye kadar ancak 90 kadar malûlün istifade ettiği vilâyetteki para tevziatının diğer istihkak sahiplerine de birdenbire teşmili ve bir takım idarasiye muamelâtı yüzünden ayrıhude vakit kaybedilmemesi. Tevzi edilecek para 500,000 lira kadar mütecavizdir.

Tevziat komisyonu bu hususta neşredeceğini bildirildiği listeyi hâlâ vermemiştir.

3 — 4senedenberi yapılmakta olan arazi tevziatından mahrum kalanlarla cemiyet alâkadar olmalı ve biran evvel bu işleri neticelendirmelidir.

Alâkadarlar istifade etmektedir.

Cemiyet, bu mesele ile de lâyık olduğu ehemmiyetle meşgul olmalıdır."

Gelecek cuma sabahı saat onda toplanacak olan kongrede nizamname tadilâtı yapılacak ve yeni idare heyeti intihap olunacaktır.

Malûl ve hasta polislerin tasfiyesi

Plisler arasında vücut, bünye ve sihhat noktai nazarından bir tasfiye yapılacaktır.

Bu hususta gelen emre nazaran her kaza merkezi doktorları gerek kazalarındaki, gerek nahiyelerdeki bütün polis memurlarını muayene edecekler, bunların arasında malûl olanlar ve ya sihhî vaziyeti bozuk bulunanlar tesbit edilecektir.

Malûliyeti tahakkuk edenlere, bir miktar ikramiye verilecek, meslekten ihraç olunacaklardır.

Bu muayeneye yakında başlanacaktır.

Otomobilli iki prens İstanbula geliyor

Ömer Halim ve Stalli ismindeki birisi Mısır, digeri İngiliz hanedanı kıralisine mensup iki prens otomobille devri âlem seyahatine çıkmışlardır. İki prens bir kaç güne kadar İstanbula geleceklerdir.

Prensler için Perapalasta iki daire hazırlanmış ve hizmetçileri gelmişlerdir. Prenslerin buradan nereye gidecekleri malûm değildir.

I. Tali B. Bursada

Birinci umumî müfettiş İbrahim Tali B. dün Bursaya gitmiştir.

Maarif inzibat meclisi

Dün ilk mektep muallimleri Darülfünun konferans salonunda toplanarak İstanbul vilâyeti maarif emaneti inzibat meclisine ilk mektep muallimleri müntesili olmak üzere Beyoğlu birinci mektep muallimlerinden Zeki B. intihap etmişlerdir.

Edebiyat Fakültesi talebesine:

Yarınki pazar günü saat 15 te B. F. Talebe cemiyetinin kongresi aktedileceğinden bütün arkadaşların Türkocağında bulunmaları rica olunur.

Yeni plân

Tayyare piyangosunun yeni keşidesi

Yeni bir esas üzerine icra edilecektir

Tayyare piyango müdürlüğü onuncu tertip tayyare piyangosu için yeni bir plân hazırlamağa başlamıştır. Yeni tertip şimdiki tertipten çok daha farklı olacaktır. Amortiler bir az daha tezyit edilecek, üçüncü keşidelerde de altıncı keşidede olduğu gibi büyük ikramiyeler, mükâfatlar amortiler bulunacaktır. Keşide daha otomatik bir hale ifrağ edilecektir. Biletler gene 60 bindir.

Plân ikmal edilmek üzeredir ve pek yakında Ankaraya gönderilerek Tayyare cemiyeti merkezi umumîsine tastik ettirilecek, ondan sonra yeni tertibin biletleri tabettirilecektir.

Yeni tertibin biletleri de ikiye ayrılabilecektir.

150 likler hudut haricine çıkarılacak

Yunan hükûmetinin Türk hudutlarma yakın şehirlerde bulunan 150 likleri, Yunanistanı terke davet edeceği haber alınmıştır.

Baytar heyeti Ankaradan geldi

Ankaraya giden baytar heyeti İstanbula dönmüştür.

Hey'et azasından Cafer Fahri Bey şu izahatı vermiştir:

— Ankarada iktısat vekiline bazı maruzatta bulunduk. Ve Türkiyenin en büyük serveti hayvanat olduğunu, memleketimizin hayvan yetiştirmeğe fevkalâde müsait bir halde bulunduğunu anlattık. Çalışılırsa bugün mevcut olan hayvanatın belki on misli daha fazla hayvan yetiştirilebileceğini, fakat buna rağmen koyun, keçi ve dana, sığırın günden güne azalmakta olduğunu bu yüzden memleketin varıdatının mahvolduğunu söyledik.

Kışın İstnbulun et ihtiyacının Rusya ve Romanyadan ithal olunan hayvanatla temin edildiğini bu yüzden yüz binlerce liranın harice gittiğini ilâve etmeği de unutmadık. Filhakika umumî harpten evvel bütün Arabistan, Mısır ve Yunanistana yüz binlerce kuzu ve sığır ihraç ederken şimdi memlekete hayvan ithal edecek vaziyetimiz çok acınacak bir haldedir.

Hayvanlarımızın azalmasının sebebi birçok hastalıkların hayvanlar arasında tevessüdür. Buna da sebep baytarlığa ve baytarlara lüzumu kadar ehemmiyet vermememizdir.

Memleketimizde okuduktan sonra senelerceAvrupa sıralarında dirsek çürüten birçok baytarlarımız maaşlarının azlığı yüzünden mesleklerini terketmek mecburiyetinde kalıyorlar. Bunları birer birer vekil Beyefendiye arzettik.

Kezalik yalnız bizim memleketimizde hükûm süren vebayı bakarîhastalığına karşı şimdiye kadar bir çare bulunamamasının tatbik edilen usulün gayri kâfi olduğundan ileri geldiğini, ıslahı hayvanat için yeni tatbike başlanılan usulün de mühim bir şey temin edemiyeceğini vekil Beye bildirdik. Bu derde bir çare bulmak için her vilâyetin iştiraki ile bir kongre akdini ve burada icap eden tedabirin bir programla tesbitini rica ettik. Vekil Bey arzularımızı kabul ettiler."

Pirinç fiatleri

Pirinç fiatleri düşmektedir. 38 kuruşa satılan Hint pirinçleri 35 kuruşa düşmüştür. 36 kuruşa satılan rizon pirinçleri 33 kuruşa satılmaktadır. Yerli pirinçlerde de gevşeklik vardır. Avrupa pirinçlerinin sukutuna kısmen yerli pirinçler sebep olmaktadır.

Istanbul cuma günleri nasıl eğleniyor?

Küçük mektepliler, nasıl eğleniyorlar?

Mektepli kasketini başına giyen, 10 kuruşu verip içeri dalıyor

Bu ne iştir kuzum, havalar değişti?— Sinema önünde : — Kâğıt soruyorlarmı, kâğıt? — Verdiğiniz topu topu 10 kuruş... — Fıstık kabuğile muhabere.. — Köpoğlunun karısı vücudu ilâstik toptur?

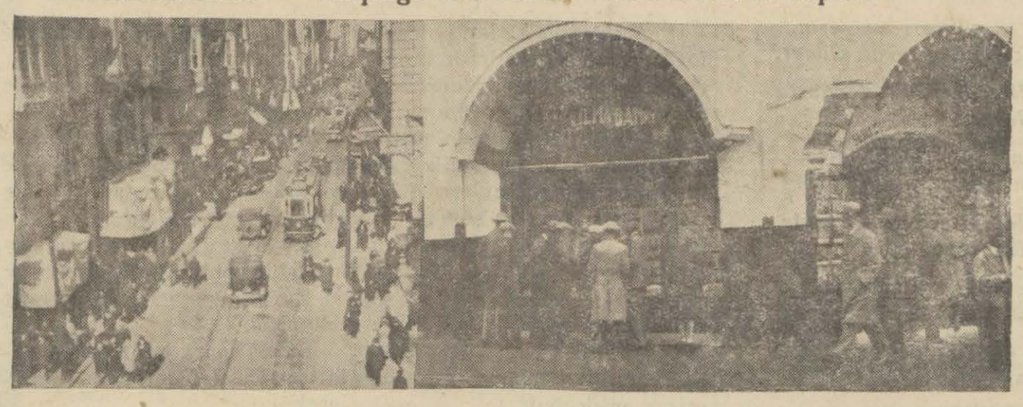

Geçen akşam matbaadan Kandilli rasathanesine telefon ettiler:

— Bu ne iştir, kuzum Beyefendi. Havalar birdenbire değişti!

Sual tarzı hoşuma gitti. Tıpkı terkos kumpanyasına:

— Yine suları kesmişsiniz bu ne rezalet! diye çıkışır gibi bir şey..

Zavallı Fatin Bey!. Sanki rasathane müdürü olmakla mevsimleri uzatıp kısaltmak, Hazreti Süleyman gibi havalara hükmetmek elinde imiş!. Maamafi çok nazik bir zat olan rasathane müdürümüzün cevabı daha şıktır:

— Merak etmeyin efendim, muvakkat bir arıza.. Arz, dün bir burçtan diğer bir burca intikal etti de sarsıntı ondan ileri geldi. Yoksa, önümüzde daha epeyce güneşli günlerimiz var..

Ey kari! Sakın olup ta Fatin Beyin sözüne aldanarak tedbirde kusur etme.. Yandığımın, pardon donduğunun resmidir. Beni dinlersen, vakit geçirmeden, sobanı kurdur soba kurmayacaksan, daha soğuklarda okkasını on kuruşa almamak için şimdiden bir kaç çuval kömür alıp bir kenarına atmağa bak!.

Peki amma, kömür atmağa da kudreti olmıyanlar ne yapsın? Onlara da cevabım hazır:

— Ayazda göbek atsınlar!

Bilmem, dikkat ettiniz mi? Kış gelince hepimizde bir şeyler atmak ihtiyacı baş gösterir.

Kimi ısınmağı bahane edip atar. Kimi kalenderliğe vurup evden ısmarladıkları şeyi başından atar. Pardesü şemsiye lâstik, fanilâ, boyun sargısı, eldiven gibi eksikleri tamamlamağa uğraşırken top atanlar da ender değildir. Kış geceleri, bence en iyi şey, sıcak bir odada, bir kaç arkadaş bir arayı toplanmaktır. Bu arada poker, tavla gibi şeyler de atılabilir.

Uzun sözün kısası, bu seneki kış, bir çoklarımıza duman attıracak gibi görünüyor.

* * *

Çığırtgan bağırıyordu:

— Gelmeli de görmeli!.. Kediler, köpekler, maymunlar!.. Sivillere yirmi beş, mektepliye on kuruş...

Kapıda çarpık kasketli birisi:

— Ulan, bizde mektepliyiz be!..

— Kâğıt arıyorlar mı?

— Arayan soran yok.. Ben, şimdi farukun şapkasını başıma geçirir, giderim.

Dediği gibi yaptı. Bunu gören ötekiler de birer ikişer, başlarına birer sırmalı kasket uydurup içeri daldılar.

Sinema, çoktan başlamıştı. Amma, nasıl sinema ya? İkide bir çat, filim en tatlı yerinde kopuyor. O zaman yüzlerce ayak, bir anda harekete geçiyor. Ahşap tiyatroyu etmelinden sarsan müthiş bir gürültü... Ayak patşrtısı ıslığa, ıslık yuhaya, yuha el şakırtısına karışıyor. Alkışlıyorlar mı? tahkir mi ediyorlar? Yoksa bütün bunlar, sadece sabırsızlık alâmetleri midir, belli değil!. Sıraların üstünden canbaz gibi atlıyanların haddi hesabı yok.. Bir curcuna, bir hercümerç, bir uğultu ki hiç sormaym!

Bir aralık, tiyatronun müdürü Şadi Beyin sesi yükseldi:

— Siz nasıl mekteplisiniz canım?

Verdiğiniz topu topu on kuruş! Halbuki şu koltuk kırılırsa yenisi on liraya yapılmaz. Herkes, yerine otursun bakalım... Yoksa, karışmam ha!..

Şadi Bey, belli ki boş yere nefes tüketiyordu. Çocuklar hiç oralı olmadılar. Atlamalar, sıçramalar, el çırpmaları, bağırtılar oyun bitinciye kadar devam edecek gibi görünüyordu.

İlk mekteplere hocalık yapmanın ne kadar güç olduğu, şu mini mini afacanların arasında daha iyi anlaşılıyor.

Boş bir loca bulabilir miyim diye merdivenlere doğru yürüdüm. Loca, ne mümkün locanın kapısını bile bulamadım. Herkes, oyunu, biribirinin omuzları üstünden seyrediyor.

Yerler fıstık kabuklarile dolu.. Bu kabukların çocuklar arasında bir nevi muhabere vasıtası olduğunu görüyorum. Uzaktan birini çağırmak icap ettiği zaman, şapkasına bir fıstık kabuğu fırlatmak kâfi. Hemen dönüp bakıyor.

Maamafi, daha, fenası var: Bazıları tükürüyorlar da...

Kane şekeri satan bir çocuk, ciyak ciyak bağırıyor:

— Üç külah şeker aldılar para vermediler! Hi hi hi..

— Kim aldı oğlum?

— Bilmem ki!.. Lâmbalar yansın da külahların parasını veririz, dediler.

Belli ki zavallıya külah etmişlerdi.

Neyse, sinema bitti. Uzun kırmızı perde açıldı. Telli pullu rakslar başladı. En kabası, on beş yaşını geçmiyen yavruların kar şısında yarı çıplak kadnların, göbek çalkalaması, hiç te hoşa gider bir sahne değil amma, ne yaparsınız?

Yanda bir çocuk, ermeni şivesile izahat veriyor:

— Bilirsin bu okuduğu şarkı, çok efkârlı şeydir! Hem de kendisi düzmüştür!

Böyle kadınlar şuara olurlar ise, daha kıyak şarkı düzoorlar. Köpoğlunun karısı... Vücudü ilâstik toptur, yoksam kemiksiz dir, ağnaşılmıyor...,,

Bu arada Şehzadebaşının meşhur bir erkek oyuncusu, iki altın dişli yosma ile çukulata renginde bir habeşinin ortasın da sahneye çıktı.

Küçüklerin alkıştan parmakları kopacak.Hele, habeşinin gerdan kırıp göz süzmeleri ortalığı kırıp geçiriyor. Daha küçükler işin alaymda:

— Hasan be! Araba bak, dilini çıkarıyor.

— Anastaşın boynuna nasıl sarıldı, gördün mü?

Öteki ağır başlı:

— Bu araplar, yam yamdır.. İnsanı yerler..

— Bu da yamyam mı acaba?

— Yok. . Bu insana alışmış artık...

Fakat ötekilerin, ileri sırada oturan delikanlılık çağına erişmiş gençlerin gözleri daha başka türlü parlıyor, bu sarmaş dolaş olmaları, hakikî mânalarile kavrıyarak, rahavetkârane gerinme hareketleri arasında seyrediyorlar.

Ahşap tiyatro alkış seslerile temelinde sarsılırken düşündüm: Mukaddes Cümhuriyet meşalesini Gzinin emaneti olarak ellerine vereceğimiz yeni nesil, hayat sahnesinde ilk ahlâk dersini, bu boyalı kadınlardan mı almalı? Ben, burada vazifemi yapmak için, hiç olmazsa, mektepli üniforması taşıyan çocukların böyle yerlere girmesine müsaade edilmemelidir, derim.

M. S.

Rıhtımşirketi müdürü Ankaradan geldi

Geçenlerde Ankaraya giden Rıhtım şirketi müdürü M. Kanonj dün şehrimize avdet etmiştir.

M. Kanonj bir muharririmize demiştir ki:

— Ankarada Nafıa vekili Zekâi Beyi ziyaretle şirketimize ait muallâk işler hakkında görüştük. Bu temastan bil'istifade kendilerine şirketin yeni projesini izah ettim.

Vekil B. bu meseleyi ehemmiyetli surette tetkik edeceğini söylediler. 15 gün sonra tekrar Ankaraya giderek bu hususta Vekil B. ile temasta bulunacağız. Henüz mesele intaç edilmiş olmadığı için söyliyecek müspet bir şey yoktur.

Belediyede tasfiye

Tasfiyeye tâbi tutulmasına karar verilen belediye memurlarına ait evrak ve dosyalar encümeni daimîye tevdi edilmiş ve tetkik olunmağa başlanmıştır. Bunlar hakkında yakında bir karar verilecektir.

Tek taksi

İstanbul belediyesinin tek taksi için tesbit ettiği evsaftan boyanma şartı bir sene zarfında ikmal edilecektir.

Şoförler ve otomobilciler cemiyeti erkânı şoförleri teşvik için kendi otomobillerini boyatmıya karar vermişlerdir.

Ayrıca cemiyet garajlara da müracaat ederek şoförleri fuzulî masraftan vikaye için boyaya getirilerek otomobillerin taksi evsafına göre boyanmasını isemiştir.

Şehir hududunun tevsii

Kaza ve nahiye hudutlarının yeni teşkilâta göre tadili hakkındaki rapor, şehir meclisi, İktısat ve Nafıa encümenlerince, tetkik olunmaktadır. Evvelce şehir hududu haricinde bulunan Florya, şehir hududu içine alındığı gibi, Kâhtane, Mecidiye köyü vesaire gibi daha bazı yerlerin de şehir hududu dahiline alınması düşünülmektedir. Çünkü bu yerler hemen İstanbulun bir mahallesi vaziyetinde ve şehre son derece yakın oldukları halde teşkilâtta hudut harici kalmış olmaları yüzünden, Belediye işleri noksan kalmaktadır. Encümenlerin tetkikatını müteakıp, şehir meclisi bu hususta bir karar verecektir.

Seyyahlar

Yeni şube faaliyete başlıyor

Seyyahin şubesinin âmir ve memurları

Seyyahin işlerile meşgul olmak için iktısat müdürlüğüne merbut olarak bir seyyahlar işi şubesi teşkil edilmiştir.

Seyyah işleri kısım amirliğine vali ve belediye reisi Muhiddin Beyin hususî kâtibi Ekrem Bey tayin edilmiştir. Seyyah şubesine lisan bilen daha iki genç te tayin edilmiştir.

Bu gençler tayyare cemiyeti merkezi umumî sabık muhasebecisi Muzaffer Sıddık ve Vedat Abut Beylerdir. Seyyahın işleri şubesi bir iki güne kadar vazifeye başlayacaktır.

Vali Muhiddin Beyin ecnebilerle temas ve münasebetinde Ekrem Besim Bey, refakat edecektir.

Ekrem Besim Beyden inhilâl eden hususî kâtipliğe yeni teşkilât üzerine vazifesinden ayrılan Beyoğlu belediyesi sabık müdürü Kadri B. tyin edilecektir.

Şehir stadı

25.000 kişi istiap edecektir

Hükûmet 320.000 lira tahsis etti

Hükûmet İstanbulda asrî bir stat yapmıya karar vermiştir. Teşkilât erkânının vukubulan müracaatı üzerine Maliye vekâleti bu iş için 320,000 lira para banka karşılığı olarak senede 80 bin lira olmak üzere dört senede ita edilecektir.

İstanbulda yapılacak stadın yeride tayin edilmiştir. Pnagaltı civarında tesbit edilen boş bir saha bu iş için en münasip yer olarak kabul edilmiştir.

Hükûmetin tahsis ettiği bu meblâğ gerçi tamamen modern bir stat yapmayı kifayet etmez. Fakat belediyenin koyduğu meblâğın da ilâvesile bizi mahçup etmeyecek bir sahaya malik olabiliriz.

İnşa edilecek stat şimdilik 25,000 kişilik olacak ve plânı bilâhare tevsi olunmasına müsait bir şekilde yapılacaktır. Bu plânı mutahassıs bir ecnebi mühendis yapacaktır.

İstinye yolu bitti

Yazdanberi ikmaline çalışılan İstinye yolunun inşaatı dün bitirilmiş ve yol müruru ubura açılmıştır.

Poliste

Çok tahaf!

Berberin kasaba oynadığı oyun

İki sevdazede sırra kadem basmışlar

Kurtuluşta, cidden esrarengiz bir şekilde bir kız kaçırılmıştır. Kasap Koço namında birimüddei umumiliğe verdiği istidada bu kaçırma vak'asını şöyle tasvir ediyor:

"Şişhane karakolunda oturan kızkardeşim Emorfiya ile "Kurtuluş,,tan geçiyorduk. Berber Osman Efendi isminde birinin dükkânı önünden geçerken berber benim önüme çıktı.

— Dükkâna buyurun bir kahve içelim. Size bazı şeyler anlatacağım! dedi. Ben de ne söyliyeceğini merak ederek içeri girdim. Fakat birde arkama döndüğüm zaman kız kardeşimle berberin kayboldukularını gördüm. O civarda bulunanlar ikisinin bir otomobille savuştuklarını söylediler. Şimdi kız kardeşimin iadesini isterim,,

Müddeiumumilik Pangaltı polis karakolunu tahkikata memur etmiş, memurlar tarafından yapılan tahkikat ta filhakika kızın berber tarafından kaçırıldığı anlaşılmıştır. Taharriyat neticesinde Emorfiya da yakalanmıştır.

Emorfiya, yakalandıktan sonra, hor ne kadar kardeşi Koço Efendiye teslim edilmek istenmiş ise de, kardeşinden korktuğunu söylediği cihelte, Zincirli Kuyuda oturan ailesine teslim edilmiştir.

Tramvaydan düşmüş

Maltepe lisesi sekizinci sınıf talebesinden Muzaffer Efendi Topkapı tarmvayından düşerek yaralanmıştır.

Mezbahada kavga

Koyun tüccarı hafız Mehmet Efendi ile Arslan, Musa, Kerim, çoban Seyran çavuş, Koyun alım satımı meselesinden Karaağaçta kavgaya tutuşmuşlar, hepsi bir olup hafız Mehmet Ef. yi dövdükleri gibi Mehmet Ef. de korkutmak için silâh çekmiş bu esnada Mehmet Ef. nin 450 lirası sırra kadem basmıştır.

Polis hepsini yakalamış ve tahkikata başlamıştır.

Çocuğa çarpmış

4039 numaralı yüz arabası Fatihten geçerken Mihal isminde birine çarparak yaralamıştır.

Asmalımesçitte yangın

Beyoğlunda Asmalımesçitte Papazyan hanının alt katından yangın çıkmışsa da yetişen itfaiye tarafından söndürülmüştür.

Bıçakla vurmuş

Mısırlıoğu gazinosunda Ankarah Sadettin ile Hamdı kavga etmişler, Sadettin Hamdiyi bıçakla yaralamıştır.

Cümhuriyet gençleri mahfilinin konseri pek güzel oldu

Dün Türk Ocağında verilen konserde bulunan zevat

Dün Türkocağında Cümhuriyet gençler mahfili tarafından güzel bir konser verilmiştir. Konser iki saat devam etmiş, klâsik musikinin en müntehap ve en muvaffakıyetli parçaları çalmmıştır.

Konsere Kélér Bélanın Lustspiel Ouverture ile başlanmış ve bilâhare İppolitowun İwanow Suitenin bir eseri çalınmıştır.

Üçüncü numarayı Bériotun concert No. 9 u teşkil ediyordu. Behzat B. in kemanı ile Güzin İzzet H. ın piyanosu temamen imtizaç etmişlerdir.

Dördüncü numara ise Albanezin Suite Espagnolu idi. Güzin İzzet H. ın piyano solosu cidden muvaffakıyetli idi ve eser alkışlarla tekrar çaldırıldı.

Konser başlamadan evvel davetlilere Murat Ef. isminde bir Türk hünerveri takdin edilmiştir. Murat Ef. Türkiyede ilk defa olarak kontrobaz imal eden bir ustadır.

Fikir, Mizah, Edebiyat, San'at

Milliyet

Asrın umdesi "Milliyet" tir

14 TEŞRİNİSANİ 1930

İDAREHANE — Ankara caddesi No: 100 Telgraf adresi: Milliyet, İstanbul.

Telefon numaraları: İstanbul 3911, 3912, 3913

ABONE ÜCRETLERİ

	Türkiye için	Hariç için
3 aylığı	400 kuruş	800 kuruş
6 „	750 „	1400 „
12 „	1400 „	2700 „

Gelen evrak geri verilmez

Müddeti geçen nüshalar 10 kuruş tur. Gazete ve matbaaya ait işler için müdiriyete müracaat edilir.

Gazetemiz ilânların mes'uliyetini kabul etmez.

Bugünkü hava

Dün hararet en çok 13 en az 8 derece idi. Bugün rüzgâr mutedil poyraz esecek hava bulutlu olacaktır.

Dün Fatih evlenme memurluğunda atideki çiftler evlenmiştir.

Hüsna H. Refik B., Nadire H. Recep Ef., Hadice H. Hüseyin Ef., Necmiye H. Şükrü Ef, Memba H. Ömer Hulûsi Ef., Samiye H. Hüseyin Ef.,

Beyazıt evlenme memurluğunda evlenenler de şunlardır.

Emine H. Mustafa Kemal Ef. Fevziye H. Muharrem Ef.. Kadife H. Bekir Ef., Şaziye H. Ahmet Şevki Ef., Berire H. İrfan Ef., Kalyoyi H. Nikolâki Ef., Hobat H. Partombusu Ef.

Madrit kongresi

(Baş tarafı 1 inci sahifede)

lerinde ihtisas, parlâmentarism ıslahı, halkın hukuku ve demokrasi, devlet şûraları, idarî davalar, mahkemelerin istiklâli, beynelmilel idare uzuvları, memur hayatı ve seciyesi, idare ve kumanda vahdeti, devlet hizmetlerine kadınların iştirakihatları ve tarzları, içtimaî muavenet müesseseleri içtimaî milkiyetin himayesi tarzları.

Bu muhtelif meseleler hakkında ittihaz edilmiş olan kararları evvelemirde hükûmete arzetmek mecburiyetindeyim

İki sene sonra inikat edecek kongrenin Roma, Viyana, Prag da inikadı için İtalya Avusturya, Çekosluvakya hükûmetleri kongreye resmen birer davetname göndermişlerdir. Kongre bu mahallerden birinin tesbitini hukuku idare enistitüsüne bırakmıştır. Binaenaleyh henüz mahalli içtima tayin edilmemiştir.

Kongrede, muhtelif müsamere ve ziyafetlerde temas ettiğim İspanyol ricali Türkiye hakkında büyük takdir hisleri ile ve Büyük Gaziye karşı büyük hürmetlerle meşbudurlar.

İspanyada memleketimizi temsil eden sefirmiz Yahya Kemal Bey İspanyanın kibar mahafilince en çok sevimli bir diplomattır. Kongrede Türk murahhasası sıfatile gördüğüm tevecühün ifade ettiği mana da budur.

Kaptanpaşaya ithaf

(Nedim lisanından)

"Tahanımül milkini yıkın Helâgû Han mısın Daver?.
"Aman dünyayı boğdun adeta tûfan mısın Daver?

Helâgûlar kaçarlar nârei dehşet feşanından .
Helâgûdan da baskın afeti devran mısın Daver?

Napolyon tavrı, tavrın Barbaros mişvarı mişvarın.
Ke'enne Nelson'u mağlûp eden korsan mısın Daver?

Makenzen, Don kişot, tirpiç, Beti hattâ Lüdendorfa
bütün gün ders veren allâmei devran mısın Daver?

Spordan, mûsikiden dem vurursun harbı san'attan
Acep her taşın altından çıkanlardan mısın Daver?

Neden her gün fedayi can edersin cengü gavgada
Yazık yahu bu rütbe nefsine düşman mısın Daver?

Tuhatlık sende cem'olmuş, zekâvet, müktepîrâlık
acep sen dâhi kendi nüktene hayran mısın Daver?

Gülünç olmakta Şarlo Kâ'bına varmaz merak etme
bu haletle feridi kevkebi "ekran,, mısın Daver?.

Cihani ilmi bir ateş tutuşturmuş işitmiştim
Sen ol nari cahim ol ateşi bürkân mısın Daver?

Neden Yasîn okursun canına karilerin her gün
aşırhan mı bilinmez hafızı Kur'an mısın Daver?

Klupler kurduğundan gerçi bahsetmez senin kimse
Halepte beş adım yer atlayanlardan mısın Daver?.

Sana bir kısmı kurt bir kısmı da aslan deyu söyler..
Nesin sen doğru söyle kurt musun aslan mısın Daver?.

Tavuslar senden öğrensin hramı, nazı, pervazı
sülünlerden ziyade sahibi elvan mısın Daver?

Ne mânâ gösterirı imza yerinde bir çekiç bir el
adım başında hep kozlar kıran insan mısın Daver?.

Nedir bu gizli gizli iftiralar sahte isnatlar
acep bir caha sen de göz atanlardan mısın Daver?

Niçin sık sık çatarsın haklı haksız acize böyle
Sıkılma söyle sen de düşmeni Bürhan mısın Daver?..

Kopye eden: *FELEK*

ISTANBUL VİLÂYETİ

DEFTERDARLIK İLÂNLARI

Fenerbahçe banyo mahalli ve gazinosu kiraya veriliyor. Kadıköy Fenerbahçe kadim bostan mahalli ve atik set ve namazgâh ile sahil arasındaki kumsalda mevcut gazino, büfe vesair tesisatı olan deniz banyo mahalli 3 sene müddetle kiraya verilecektir. Senelik kirası 750 lira, kiralamak açık arttırma 30 teşrinisani 930 pazar 15 Defterdarlıkta. (M-283)

* * *

(Satılık hane) Feriköy şubesi dahilinde birinci kısım bilezikçi 101-103 No. müfrez bir çatı tahtında iki bap hane mukaddema 21gün müddetle müzayedeye konulmuş ise de talip zuhur etmediğinden 10 gün daha temdit edilmiştir. Talip olanlar Istanbul idare heyetine müracaatları. (T)

* * *

(Satılık arsa) Hasköy şubesi dahilinde Abdüsselâm mahalle ve caddesinde atik 75 cedit 69-71-73 No. arsa mukaddema 21gün müddetle müzayedeye konulmuş isede talip zuhur etmediğinden 10 gün daha temdit edilmiştir. Talip olanlar Istanbul idare heyetine müracaatları. (T.)

Eski bir seyahat hatırası

— Fransızçadan —

Ben, şimdiye kadar, yolcu sıfatile bir çok gemilerde bulundum. Bir çok yerler dolaştım. Haftalarca deniz üzerinde gezdim. Şimdi, bende kalan hatıraları düşünerek, beni en ziyade mütehassis eden şeyleri, mazinin külleri altından sıyırıp, çıkarmak istiyorum. Meğer beni en ziyade bu seyahat hatırası arasında cezbeden şey; küçük bir vapurda geçen bir kaç haftalık hayatıma ait safhalarmış...,

Bu küçücek vapur, beni nerelere götürmedi..?

Akdenizin hemen bütün iskelelerini gördüm. İstanbula bu vapurla gittim. Eğer bu vapur olmasaydı, güzel Haliç sahillerini gidip, görmeğe belki de muvaffak olamıyacaktım.

Bu geminin bir kaptanı vardı. Ömrümde bu kadar neş'eli bir adam görmedim.

En büyük merakı; yemek yemekti.

Karnını çok iyi doyurduktan sonra, artık her şeye güler, bizi de güldürürdü..

Daha öğle yemeğine üç saat varken, bu kaptan, yerini ikincisine bırakır,doğru mutfağa iner, o gün yenecek yemekleri ahçıya tarif eder, oradan ayrılmazdı. Yemekler bu suretle çok güzel oluyordu.

Akşamları, eğlencemiz daha başka idi. Mevsim yaz olduğu için, açıkta istediğimiz gibi uzanıp yatar, yer, içerdik. Türlü türlü balık yiyorduk.

Şimdi düşünüyorum: Bu küçük vapurun hatırası niçin bende bu kadar yer etmişti.? Bunun cevabını bulmakta müşkülât çekmiyorum. Çünkü bu kaptan, bana en iyi yemekleri yedirdi de ondan. İnsanlar, ne olsa daima midelerile bağlıdırlar.

Fakat, unutmak imkânı var mı?.. Bu vapurun diğer kaptanları, memurları da şen, gülüp, söyliyen adamlardı.

Bilhassa geminin hekiminden bahsetmek isterim: Çok yakışıklı, güzel gözlü bir genç. Kaptan, kendisini bana ilk gün takdim ettiği zaman:

— Romatizmadan vakit, vakit muztarip oluyorum. Eğer yolculukta ağrılarım tutarsa, artık doktorun lûtfüna sığınırım..! dedi.

Genc, neşeli doktor, teminat verdi. Bana hizmet için her şeyi yapacağını pek tatlı bir tarz da anlattı.

Teşekkür ettim.

Fakat bir gün taifeden birinin parmağı vinçin çarkı arasında kalarak ezilmişti.

Betbaht adam, doktorun kamarasına girdiği zaman, ben de oradaydım. Doktor, bir bardak suyun içine süblüme attı.. Süblüme eriyince su, kıpkırmızı oluyordu. Ben buna dikkat ettim. Doktor bunu anladı:

— Oh, dedi, bu usul; harpte tatbik edilen bir usuldür. Süblümenin çok keskin bir zehir olduğunu düşünerek, suyun içine çok mikatr attığımdan, endişe ediyorsunuz. Halbuki...

Zavallı taife, kesik parmağını koyu süblüme mahlûlüne sok tu. Zavallı can acısından feryat ediyordu.

Bunu, sonra kaptana da anlattım. Kaptan, kahkaha ile gülerek:

— Demek ki, böyle yaptı ha, diyordu, demek ki, böyle yaptı!...

Kaptan, gene gülerek ilâve etti:

— Bu gördüğünüz genç, yakışıklı adam, doktor değildir!...

Olanca hayretimle:

— Ne söylüyorsunuz, diye haykırdım, doktor değil mi?..

— Hayır, değildir, bu yakısıklı genç ayni zamanda güzel bir sese maliktir.

Ben, onu sesi güzel diye ve hekim sıfatile buraya aldım. Bir şarkı söylesin de dinleyiniz!....

Sinema - Tiyatro

İs. B. Darülbedayi temsilleri

Bu akşam saat 21,5 ta

Bir kavuk devrildi

tarihi piyes 3 perde 2 tablo

Yazan: Musahip Zade Celâl Bey

İSTANBUL BELEDİYESİ DARÜLBEDAYİ

Bu akşam umum biletlerde tenzilât vardır.

Altı yaşından aşağı olan çocuklar tiyatroya kabul edilemezler.

Raşit Riza ve arkadaşları

Bu akşam Fransız tiyatrosunda (Aktör kin) piyes 4 perde 1 tablo Tercüme eden: Mahmut Yesari Bey

Kadıköy Mısırlıoğlu Tiyatrosunda Komik Şevki Bey bu akşam (Fahişenin Esrarı) piyes 3 perde varyete vesaire.

Bu akşam Pangaltı tiyatrosunda Komik Dümbüllü İsmail Ef. Anastas varyete heyeti Değirmenciler. komedi 3 perde dueto ve saire

Haliç iskelelerinde mazbut 3 adet çam ve 60 adet kayın direk ile 30 adet köknar tahtası 8 adet kayın kerestesi 7 adet köknar 6 adet çam sereni 4-12-930 perşembe günü ihale edilmek üzere müzayedeye çıkarılmıştır. İzahat almak istiyen taliplerin orman baş müdüriyetine ve yevmi ihalede saat üçte de defterdarlık binasındaki ihale komisyonuna müracaatları ilân olunur.

19 Teşrinisani Çarşambadan itibaren

OPERA Sinemasında

RIO RITA

Meşhur Viyolonist

JACQUES THİBAUD

tarafından verilecek iki konserin biletleri pazartesi gününden itibaren

FRANSIZ TİYATROSU

kişelerinde satılmağa başlanacaktır.

İTTIHADI MİLLÎ

Türk sigorta şirketi

Harik ve hayat üzerine sigorta muamelesi icra eyleriz. Sigortaları halk için müsait şeraiti havidir.

Merkezi idaresi: Galatada Unyon Hanında

Acentası bulunmayan şehirlerde acenta aranmaktadır.

Telefon: Boyoğlu—2003

Emlâk ve Eytam Bankası Istanbul şubesinden:

Satılık emlâk

Esas No.	Mevki ve nevi	Teminat
236	Rumelikavağı Dere caddesi 51 No. lı natamam hane.	18
289	Kadıköy Hasanpaşa mahallesi Nahit B. sokağı 13 No. lı arsa.	27
244	Yeşilköy Şevketiye mahallesi Salih Ef. sokağı 19 No. lı arsa.	37
250	Kadıköy Rasimpaşa mahallesi Aziziye sokağı 55 No. lı arsa.	22

Balâda yazılı emlâk bedelleri peşinen tesviye edilmek şartile bilmüzayede satılacaktır. Taliplerin yevmi ihaleye müsadif 6-12-1930 cumartesi saat on altıda şubemize müracaatları.

Tütün inhisarı umumî müdürlüğünden:

3 adet büyük kasa: 86 × 6 × 65 eb'adında

12-15 adet küçük kasa: 65 × 46 × 46 eb'adında

İdaremize yukarıda gösterilen ed'atta, yerli on beş kasa satın alınacaktır. Taliplerin, teminat akçelerile beraber 22 teşrinisani 930 cumartesi günü saat 11 de Galatada mübayaat komisyonuna müracaatları.

Ispirto ve ispirtolu içkiler inhisarı umumî müdirliğinden;

Lüzumu olan;

12,000 kilo demir çember ve

34,000 adet demir halka

Şartnamesine tevfikan 22.X1.930 cumartesi günü saat 15 te ihale edilmek üzre pazarlık suretile alınacaktır. Taliplerin mübayaat komisyonu kitabetine müracaatları.

(Milliyet)in edebî romanı: 23

Etem Izzet

süzüyordu, zihnimin içinde neler konuşuyordu?.. Tabiî hiç bir şeyin farkında değildim. Bütün bunların farkına üç dört saat sonra vardım amma, iş işten geçti ve.. Ben kafese girmiş bulundum. O, o dolabın başında çevrildiği saniyelerde bile yine sandaldaki gibi idi, evdeki gibi idi, bir şey bilmiyormuş gibi görünüyordu.

Amma, yağma yok.. Gözü boyanacak ben değilim!.. O, o gün bir insanın alçalışının yer yüzünde en kuvvetli ve tek misali idi. Ben yaşadıkça o, bu alçaklığının cezasını elbette bir gün görecek!

Sandaldan doğru yalının iskelesine çıktık. Kalbim bütün hızile atıyor, rengimin sarardığını, dilimin tutulduğunu hissediyordum. Hattâ, bir saniye aklıma geldi:

— Geriye dönelim!..

Fakat, kendimi zorladım, cesaretlendirdim,

— Şu işi bitireyim...

Dedim.

— Hissi kablelvuku...

Dedikleri şeye inanmak lâzım. Müphem, ne olduğu belli-siz bir zorluk kalbimi sıkıyor sıkıyor, göğsümü daraltıyor, ayaklarımı geri geri itiyordu. Yalnız kulağıma birisinin bağırması eksikti:

— Dön. Büyük bir felâket seni bekliyor!..

Bu, haykırışı duyamamak, inat, toyluk beni işte bu felâketin kucağına düşürdü!.

* *

Paşa bizi büyük yeşil salonda karşıladı.

— Buyurunuz Hanımefendi...

— Buyursunlar Rüştü Beyefendi!...

Babamın hali görülecek şey idi. Daha salon kapısından içeriye girmeden belki yirmi defa iki kat yerle beraber oldu:

— Allah ömürler versin Paşa Hazretleri...

Diye selâmlar aldı, ellerini göbeğinde kavuşturdu. Ben şaşkın gibi idim. Ne yapacağımı bilmiyordum. Yüreğim bütün bütün daralıyordu: Paşa da ise ne kalp çarpıntısı, ne heyecan, ne hiç bir şey sezilmiyordu. Çok soğuk kanlı idi. Çok mültefitti. Her günkü halinden farksızdı.

— Buyurmaz mısınız?..

— Oturmaz mısınız?..

Diye, boyuna bize yer gösteriyordu. Oturuşumuzdan sonra da beş on dakika:

— Nasılsınız?..

— İyi misiniz?..

Le geçti. Karar veremiyordum: Asıl söze ben mi başlıyayım, paşanın söyliyeceklerini mi bekliyeyim?.. Bir iki kere dilimin ucuna geldi:

— Paşa Hazretleri benimle evlenmek istemişsiniz. Eğer serbest olsaydım, arzunuzu büyük bir memnuniyetle kabul ederdim. Fakat, biliyorsunuz ki, nişanlıyım....

Diyeyim, dedim. Fakat, söyliyemedim, bekledim. Paşa da bizi oyalamak için havadan, sudan şeylerle boyuna lâfı uzatmak istiyordu.

Bir an geldi ki, o da galiba söyliyecek boş söz bulamadı. Salonda herkes sustu.

Hava iyice kararıyordu. Paşa:

— Yemeği tabiî beraber yiyeceğiz Hanımefendi?..

Dedi, yeniden lâkırdıyı açtı.

— Hayır. Bendeniz hemen gideceğim...

Dedim. Biraz kaba ve kestirme düşen cevabım paşayı galiba hayli şaşırttı. İhtimal o, beni biraz da teklifini kabul etmiş, yumuşamışım zannediyordu.

Bulanık bir sesle:

— Niçin efendim?..

Dedi. Cevabımı beklemeden, salon kapısının dışında bekliyen siyah kıza seslendi:

— Taal ya Hârika..

Siyah kız bir şimşek hızile kapının içine geçti. İki adım attı, ellerini çaprazlama koltuk altlarında yerleştirerek eğildi:

— Faddal ya Başa..

Paşa, Arapça, kısa, fakat kuvvetli bir kaç cümle söyledi. Mükemmel bir atlet gibi çevik, tüy gib hafif, kıvrak ve gürbüz vücutlu zenci, tekrar iki büklüm olarak yerlere kadar eğildi:

— Naam ya Hazret..

Ve.. Salondan çıktı, gitti!..

Benim söyliyeceğim ağzımda kalmıştı. Fakat, tekrarladım:

— Gitmeye mecburum paşam..

Biraz gülerek:

— Ne mecburiyet olacak hanımefendi. Mecburiyetleri uzatmak ta, kısaltmak ta insanların elindedir..

Dedi. Ben, kısa kısa, kestirme söylüyordum:

— Uzatmak elimde değil.

— Rica ederim efendim...

— Hattâ, hemen şimdi kalkmak istiyorum..

— İmkânı yok. Gelmek sizden, bırakmak bizden Hanımefendi!

— Her halde bırakmayı esirgemezsiniz...

— Esirgemiyorum. Rica ediyorum..

— Hem, ben yalnız sizinle bir iki kelime görüşmek için gelmiştim.

— İşte hanımefendi, bendeniz de bu görüşmemizi temin edebilmek için zatı âlinizden kalmanızı rica ediyorum.

Ve... Gayet sakin, huzurla ilâve etti:

— Hanımefendiciğim, hem artık burası sizin eviniz.. Bırakıp ta nereye gideceksiniz...

Bir saattir benim açamadığım bahis artık kendiliğinden açılmış oluyordu. Vücudüme imtihana girenlerin benzeri bir heyecan dağıldı, etlerim yer yer ürperdi, kesik, titrek bir sesle cevap verdim:

— Niçin benim olsun efendim?.. Bendeniz şimdi ayrılacağım!.. Zaten, bunu söylemek için sizi rahatsız etmiştim.

Bekliyordum ki,

— Ya?..

— Peki!..

— Rüştü Beyin söylediği gibi, demek?..

— Siz de böyle söylüyorsunuz...

Filân diyecek ve.. Ben de kalkıp:

— Affediniz...

(Bitmedi)

Lig maçları dün başladı

Beykoz-Topkapıyı, Anadolu, Eski Perayı yendiler

Sofya temsilî takımı bu ay sonunda İstanbula gelecektir

Dün Süleymaniye birinci takımını 2-1 yenen Eyip ileri spor takımı

Dün lig maçlarına nihayet Fenerbahçe stadında başlanmıştır.

Birinci maç Beykoz-Topkapı arasında idi. Oyuna tam birde Selâhattin B.in hakemliği altında başlandı. Beykoz müdafasının ağır basması yüzünden oyun daha ziyade Topkapı nısıf sahasında cereyan etti. Neticede Beykoz 4-2 ile galibiyeti kazandı.

İkinci maç çok heyecanlı oldu.

Beyoğlu spor (Eskipera) Anadolu ile sıkı bir maç yaptı. Hakem Refik beydi. Beyoğlu spor 2-1 le maçı kaybetti.

Anadolu klübü takımını gençleştirmiş, yeni elemanlarla sahaya çıkmıştı. Takımın bazı yerleri zayıf olmakla beraber iyi çalıştıkları takdirde istikbalden emin olabilirler.

Beyoğlu spor da güzel bir takıma maliktir. Bilhassa solhaf, müdafiler, orta mühacim nazarı takdirle seyredilecek oyuncularıdır. Hasımlarının sert hamlerine karşı çok temiz bir oyun oynadılar.

Mıntakayı güzel ve muaffakünden dolayı tebrik etmeyi vazife biliriz.

Sofya temsili takımı geliyor

Yeni İstanbul mıntakası tarafından vaki olan teşebbüse cevaben Sofya mıntakası temsili takımını İstanbula göndereceğini mıntaka reisi Abdülkadir beye bildirmiştir. Muhaberat hitam bulunca Sofya-İstanbul maçının bu ay içinde icrası mühtemeldir.

Fenerbahçenin Atina seyahatı

Fenerbahçenin Atina seyahati hakkında karilerimize malûmat vermiştik. İstihbarımıza nazaran Atinanın Enosis ve Olimpiyokos klüpleri şampiyon takımımızı yirmi beş (25) Kânunuevvel Paskalya yortuları ve yılbaşı tatilleri esnasında üç maç yapmak üzere Yunan payıtahtına gelmesini rica etmişlerdir.

Fenerbahçenin bu davetleri kabul edeceği tahmin olunmaktadır.

Kolonatiden ikinci telgraf geldi

Millî takım antrenörü olarak mukavelesi aktolunan Sparta nın sağ hafı M. Kolonati federasyon riyasetine gönderdiği bir mektupla teşrinisaninin on altısında harekete amade olduğunu bildirerek harcırahımın irsalini talep ettiği gibi dün gene mumaileyhden gelen ikinci bir telgrafta paranın sür'atı irsali rica olunmuştur. Federasyon reisi Muvaffak B. keyfiyeti derhal maliye vekili Saraçoğlu Şükrü Beye hemen bildirmiş ve lâzım gelen hacirahın sürati irsalini rica eylemiştir.

Fener "B" takımı da gidiyor

İstihbarımıza nazaran Fenerbahçenin esas takımına ayar genç oyuncularından mürekkep olan "B,, takımının Gümülcene ve İskeçede iki maç yapmak üzere Garbî Trakyaya gitmesi mevzuu bahsolmaktadır.

Eyipliler Süleymaniye takımın yendiler

Dün Eyip İleri spor ile Süleymaniye birinci takımları arasında Darülfünun sahasında bir futbol maçı yapılmıştır.

Çok heyecanlı olan bu maçta İleri spor Süleymaniyeye bire karşı iki sayı ile galip gelmiştir. İbri spor klübü yeni tesis edilmekle beraber kuvvetli bir teşekkül arzetmektedir.

A. ESAT

Bir sual

T. I. C. I. umumî merkez reisi Ali Semi ve ikinci reisi Fethi Tahsin B. efendilere:

Cumhuriyet gazetesinde intişar eden sözleri aynen söyleyip söylemediğinizin tavzihini hörmetleime terdifen rica ederim efendim.

Türk Atletizm Federasyonu .. Reisi Bürhanettin

İrtihali müessif

Mülga Maarif nezareti tedrisatı iptidaiye ikinci şube müdürü ve mekâtibi idadiye kavanın ve kitabeti resmiye muallimi ve halen Ordu orta mektep müdürü ve Bakırköy hükûmet tabibi Saim Beyin eniştesi Cemal Bey bu kere müptelâ olduğu hastalıktan şifayap olamıyarak irtihali daribeka eylemiştir. Cenazesi bugünkü cumartesi günü on bir buçukta Bakırköyünde On temmuz caddesindeki hanesinden kaldıralarak cenaze namazı Bakırköy camiinde badeleda metfenine defnedilecektir. Tren Sirkeciden saat 10 da hareket eder.

Mevlâ gariki rahmet eyliye.

On dört senelik Maarif memuru olan merhum rahleyi tedrisinde binlerce evlâdı vatan yetiştirmiş halûk ve vatanperver bir zat idi.

Sun'î sirke ile yapılan turşular

İstanbul belediyesi sun'î sirke ile turşu imalini menetmiş, Avrupa turşularından sun'î sirke ile yapılmış olanların da üzerine etiket konulmasına karar vermişti.

Birçok turşucuların bu emre riayet etmedikleri anlaşılmış ve belediye doktorlarına turşuların muayene edilmesi emredilmiştir. Sun'î sirke ile yapılan turşular dökülmek suretile imha edilecek, satılmasına meydan verilmiyecektir.

Belediyenin nazarı dikkatine!

Bomonti'de İzzetpaşa sokağı, gaz ve elektirik borularını tamir vesilesile sık sık açılmakta ve kaldırımlar bozulmaktadır.

Son günlerde yağan yağmurlar açılan çukurlarla beraber bu sokağı geçilemiyecek bir hale getirmiştir. O civar sakinleri, bu halden bihakkin müştekidirler. Belediyenin, bu mesele hakkında kemali ehemmiyetle nazarı dikkatini celbederiz.

Muallimler birliği

(Baş tarafı 1 inci sahifede)

Beyler intihap edildiler.

Bunu müteakip eski idare hey'eti namına Tahsin Demiray B. idare hey'etinin hazırladığı raporu okudu.

İlk mektep muallimlerinin vaziyeti

Raporun okunmasını müteakip birçok söz alanlar oldu. İlk mektep muallimlerinden Arif Bey dedi ki:

— İlk mektep muallimleri vaziyeti maliye itibarile en çok ihmal edilmiş bir zümredir. Aldığımız para ile geçinmek mümkün değildir. Barem muallimlere hiç bir şey kazandırmadı. Bilâkis ev bedelini de kaldırdı. Muallimlerin hayati ile birlik yakından alâkadar olmalıdır. Geçinmemiz ancak birliğin yapacağı hayat kooperatifleri ile kabildir.

Necati B. in hatırasını taziz

Arif B. müteakiben merhum Necati Beyin muallimlere yaptığı büyük hizmetlerden bahsetti. Onun ruhu için hazurunu bir dakika sükûta davet etti.

Raporu tenkit için birçok muallim söz söylemek istiyordu. Reis müzakereyi tanzim için söz söylemek istiyenlere sükût tavsiye etti.

Sabık hey'ete karşı tenkitler

Muallim Şevket B. söz alarak idare hey'etinin şimdiye kadar yaptığı icraatını ve raporunu şiddetle tenkit etti.

— Bütün maddeler müphemdir dedi, idare hey'eti hiç bir iş yapmamış, meslektaşları korumamış, onlara yardım etmemiştir.

Bunun üzerine orta zümreden Muhsin B. kürsüye gelerek:

— İdare hey'eti yalnızdır. Bu vaziyette bir iş yapamazdı, Birliğe alâka göstermedik, arkasından gitmedik, dedi. Muhsin B. alkışlandı. Münakaşa çok uzadığı için birkaç kişi daha söz aldı.

Ve sonra ruznamenin diğer maddesine geçildi.

Rapor kabul edilmişti. Geçen senenin bilânçosu da ittifakla kabul edildi.

Yeni yaşanın müzakeresi

Müteakiben yeni yaşanın müzakeresine geçildi. Vakit dar olduğu için hey'eti umumiyesi ile reye vazedilmesi teklif olundu. Birçok münakaşalar oldu. Neticede kül olarak müzakeresine karar verildi. Ve yaşa badel müzakere kabul edildi. Yaşa hakkında ve birliğin tarihçesine dair eski reis Hâmit B. izahat verdi.

Müteakiben idare, hâkem ve müfettişlik heyetlerinin intihabına başlandı.

Tazimat telgrafları

Reyler tasnif edilirken orta zümreden Kabataş lisesi tarih muallimi Muhsin Beyin şifahî bir takrirî üzerine Gazi Hz. ne, B. M. Meclisi Reisi Kâzım, Başvekil İsmet Paşalarla, Maarif vekili Esat Beye kongrenin tazimlerini arzetmek üzere telgraf çekilmesi müttefikan kabul edildi ve şiddetle alkışlandı.

Yeni idare heyeti

Biraz sonra intihabatın neticesi alınmıştı. Tasnif edilen reylerin neticesinde idare hey'etine yüksek zümreden Hâmit, Sıddık Sami ve Şerif Beyler, orta zümreden Ali Haydar, Mehmet Ali ve Ali Mahir Beyler; ilk zümreden de Tahsin Demiray, Hacı Mahir Beylerle Naciye Hanım intihap edilmiştir.

Hâkem hey'etine de şu zevat intihap edilmiştir:

Nihat Beyler Şaziye, Zehiye hanımlar. Hesap müfettişi olarak da Hasan Fehmi ve Fahri Beyler intihap edilmişlerdir.

Tatlılara glikoz karıştırılmıyacak

Glikoz ve mümasili mevatla tatlı ve helva imali memnudur. Belediye, talimatnamesinin bu maddesini tatlı ve helva imal edenler şekerle glikozu karıştırmak suretile suiistimal etmektedirler.

Belediye bu hilekârlığa meydan verilmemesini bütün zabıtai belediye memurlarına tamim etmiştir.

Yeni Rusya

(Baş tarafı 1 inci sahifede)

ne kadar güç olduğunu tahmin edersiniz. Tramvaylar ardı arası kesilmeden işliyorsa da, yer bulabilmek için uzun müddet soğukta beklemek lâzımdır. Hiç taksi de yok değil; fakat bir çoğu müesseseler tarafından tutulmuştur. Moskovada yalnız bir gece serbest bir otomobil bulabildim.

İlk gelenin gözüne çarpan ikinci manzara, Moskova sokaklarının asfalt ve beton kaplanmasıdır. Büyük caddeler kazılmış, her köşede bir yol makinesi var.

Halk manzarası gene o, ikinci ve üçüncü bir Avrupa şehri sokağının kılığı:

— Şimdi ne eski zengin, ne de eski sefil halkı görürsünüz. Diyebilirim ki bütün Rusya şehirlerinde ve taşrasında bir tesviye olmuştur. Nereye gitseniz, bunun ne fazlasına ne de eksiğine rasgeleceksiniz. Beş senelik proğram olduktan sonra, bütün görünüş hep birden değişecektir.

Moskova sokaklarında bir yabancının papuçlarından tanındığını söylemişlerdi. Moskovaya yeni pabuç değil pabuç yamatmak bile oldukça zordur:

—Size şu garip istatistiği söylemeliyim: eskiRusya senede 50000000 çift pabuç alırdı; yeni Rusya 80,000000 alıyor. Yalnız, ortada eski Rusyanın çıplak ve yarı çıplak ayaklı adamları kalmamıştır. Herkesin ayağını giydirmek lâzım.

Ne ipek çorap, ne şık iskarpin, ne de moda esvabı: Sokaklarda gördüğünüz Rus kadınları erkek topuklu, bez çoraplı ve gelişi güzel kılıktadırlar. Buna rağmen İslâv kanının güzelliği beş on adımda bir gözünüzü alır.

Bizim şapkamız ve kostümlerimizle bir erkek, Moskova sokaklarının kasketli, meşin caketli süssüz kalabalığının ortasında kadınlanmış gibidir. Bu sokğın istediği, basit spor eşyadır.

Çankaya yokuşunu çıkan dibi yeşil sarıklı bir külâh tasavvur ediniz: işte bu sokaklarda Melon şapkanın verdiği his!

Yabancıların neden şapka ve beyaz yakalarında bu kadar ısrar ettiklerini anlamadım. Bu yalnız ikide bir halk arasından:

— Burjuy! Mırıltısı işidilmesine sebep olduğu için değil, milyonların kalabalığının ortasında tezat gibi dolaşmak çirkin olduğu için gülünçtür.

Burjuy kelimesi, tam bizim eski gâvur karşılığıdır. Avrupa sokaklarında:

— Kızıl! Kelimesi bir burjuvaya nasıl ürperme verirse, burada:

— Burjuy! Sözü proletaryaya müphem, kimbilir, nelerle karışık bir his verir.

İlk levhalar arasında yapıları zikretmiyelim: Ne eski Rus kilisesi kubbesini sevdim; ne de eski iri Rus yapılarında bir güzellik buldum. Yeni Rus yapıları ise moderndir. Rus mimarları bu üslûpta pek güzel örnekler yaratmışlardır.

Bütün Rusya bir inşaat nöbeti geçiriyor; şehirlerde kırlarda her tarafta meskenler, müesseseler, fabrikalar yapılmaktadır. Hele bazı yerlerde Rus istepi diriliyor, ayağa kalkıyor gibi bir hal var.

Sokaklar kırmızı bez üstüne beyaz yazılar, resimli duvar kâğıtları ile dolu: Bunlar halka ihtilâlin emirlerini, prensiplerini, irşatlarını, hatta en küçük adap ve terbiye düsturlarını söylemektedirler. Yazılı bez ve yazılı resimli kâğıt sağnağı.... Binaların içinde, merdiven başında, koridorda hiç bir yerde bu sağnaktan kurtulmak mümkün olmadığını size sonra anlatacağım.

N..E..P.., küçük tüccarlık ve esnaflığa Leninin izin verdiği devir, Moskovanın mağaza ve dükkânlarını uyandırmış. Şimdi hepsi devletin elindedir. Fakat kepenkli değil, açıktırlar. Bugünkü zannaatlar hepsini doldurmağa elvermiyeceğinden, arasıra büyük bir mağazada bir yakalık, bir başkasından bir tek manto, koca bir vitirinin içinde bir iki yağ kutusu görüldüğü olur, Erzak ve eşya dükkânlarının önünde her yerden fazla Moskovada halk birikintisi var! Kalabalık yalnız erkekse, bunların votka için sıra beklemekte olduğuna hükmedilebilir

İster inanıştan, ister tevekkül ve tahammülden, fakat Rusya halkının bu sükûn ve sabrı, beş senelik programın esaslı dayaklarından biridir, Hiçbir latin kalabalığı cam çerçive parçalamaksızın yüz gıram et için Könün yüzüncü halkasını beklemezdi ve gazete okuyarak...

Bu bir sıkı ve sıkıntıdır: Sokaklarda çocuklardan ve gençlerden başka güler yüz az görünür. Onun için Moskova en az mizah yapılması lâzım gelen bir yerdir. Rusyayı anlatırken bir lavabo fıkrasına üç dört sayıfa tahsis eden bir avrupalı muharrir nakadr güçüme gitti

Rusyaya şimdi içtimaî, siyasî her türlü tetkikler için gelinebilir. Burada yepyeni bir rejimin tecrübesi vardır ve Rusya denen memleketin toptan inşası ve inkişaf harbi vardır. Rusyaya otel tenkidi, demokrasi tenkidi, ve hürriyet tenkidi, yapılmak için gelmek abestir.

Rusyada çocuklar bile disiplin ve terbiye makinesi içindir. Kremlin'de kiler henüz, yemek pişmiştir, diye tencerenin kapağını kaldırıp ortalığı çiy liberalizm buharı ile doldurmamışlardır.

İki tenkit ölçüsü vardır: Muvaffak olacaklar mı, olmıyacaklar mı? Ve bu ölçü ikiye ayrılmalıdır: Bir kommonizmin hakiykat olup olmıyacağı, bir de Rusya denen memleketin bugünkü inşadan sonra ne olacağı ve bu iki işin biribirine nakadar bağlı olacağı..

Unutmamak lâzım gelen nokta, Rusyada asla oyun oynanmadığıdır. Senede 50,000 traktör veren bir fabrika bir sahne oyuncağı olmaktan çok külfetli ve mühim bir şeydir.

Spri Domofska sokağında Karahan evi denen Hariciye konağına yerleştik. Şeker kıralının sarayı imiş: Muhteşem, büyük, ve bir adam için hakiykaten fazla.... Parkın yollarında sarı sonbahar yaprakları uçuşuyor. Ölmüş olan bu adamın miyrasçılarından birinin Moskovada bir tek odada oturduğunu işidiyorum.

Hizmetçiler ve evde kim varsa hepsi Rusça konuşuyor. Karşımızda bir kilisanın yıkılmakta olduğunu görüyoruz. Bununla zannetmeyiniz ki, Rusyada bütün kiliseler yıkılmakta, ve vicdanlar boğulmaktadır, Din aleyhine cemiyetler ve propagandalar var. Fakat kilise, papası ve cemaat te var.

Ancak ihtilâl, kiliseye bakmak devletin vaziyfesi olmadığını bildirmiş ve her kiliseyi içinde tapınanlara vermiş. Masraf, bakım, hep onların omuzunda. Eğer kilisenin yükü mahalleye ağır gelir de aralarında bunu geriye vermeği kararlaştırırlarsa, devlet kilisey istediği gibi kullanabilir.

Mahallelere verilen kiliselerin, bir az Timurlenkin besleyiniz diye, köylülere gönderdiği fili hatırlattığını söylemeliyim.

Devletin aldığı büyük kiliselerden biri din aleyhtarlığı müzesi bile olmuştur.

Üzüm ve incir satışı

İZMİR, 13 A. A. — Bugün 20 kuruştan 55 kuruşa kadar 1729 çuval üzüm ve 10 kuruştan 28 kuruşa kadar 105 çuval incir satılmıştır.

Kars hemşehriliği

KARS, 14 (Milliyet) — Başvekil İsmet Paşa ile Dahiliye vekili Şükrü Kaya Bey ve vali Salim Bey Belediye meclisi kararile Kars hemşeriliğine kabul edilmişlerdir.

Sıvas hastahanesi yandı

SIVAS, 14 (Hususî) — Sıvas nümune hastanesi bu akşam sekizde mahpuslar koğuşundan çıkan ateşten tamamen yandı. Eşyanın çoğu kurtarıldı, hastalar nakledilmişlerdir. Yangını hastanede bir idam mahkûmunun çıkardığından şüphe edilmektedir.

Yangını vesaiti bol bir itfaiye derhal söndürebilirdi. Fakat hemen haber verildiği halde noksan aletli itfaiye yangın karşısında âciz kalmıştır. Bina Amerikalılara ait olup sigortalı idi. Tahkikata başlanmıştır.

Bilmecemiz

	1	2	3	4	5	6	7	8	9	10	11
1	A	R	A	B	A	■	A	C	E	M	İ
2	R	■	K	E	L	E	B	E	K	■	R
3	A	K	■	K	■	L	■	R	■	A	F
4	B	E	K	■	İ	M	A	■	İ	S	A
5	A	L	■	İ	H	A	L	E	■	A	N
6	■	E	L	M	A	■	A	D	E	N	■
7	A	B	■	A	L	A	C	A	■	S	İ
8	C	E	R	■	E	D	A	■	D	Ö	L
9	E	K	■	İ	■	E	■	D	■	R	E
10	M	■	A	S	A	N	S	Ö	R	■	R
11	İ	R	F	A	N	■	İ	L	E	R	İ

bilmecemizin halledilmiş şekli

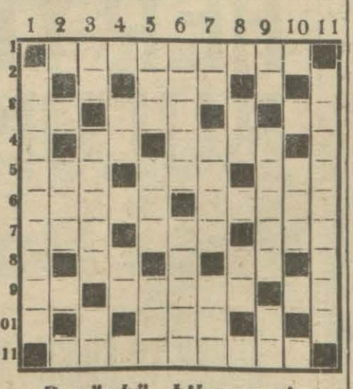

Bugünkü bilmecemiz

Soldan sağa ve yukardan aşağı

1— İgfal (9)

2 — Baston (3)

3 — Zaman (2) Haşarat silâhı (5) Nota (2)

4 — Duacı (3). Bir kış ismi (3) Ona mahsus (3)

6 — Düzeltmek (5) Bir tenvir aleti.

7 — Çoban (3) Büyük (3) Başına bir (N) ilâvesile bir musevi ismi olur. (3)

8 — Uzak nidası (2) Kırmızı (2)

9 — Beyaz (2) Yük taşıyan (5) Genişlik (2)

10 — Çingene İbrahim (3)

11 — Bir vilâyetimiz (9)

Keçi etleri için ayrı dolap

Kasapların et satışı üzerinde hile yapmamalarını temin için badema her kasap dükkânında keçi eti için ayrı bir dolap bulundurulmasına ve keçi etlerinin münhasıran bu dolaplarda muhafaza edilmsine karar verilmiştir.

Yapılan teftişatta bu dolaplar hari cinde keçi eti bulunursa kasaplar tecziye dilecektir.

Tiyatrolar hakkında

Şehzadebaşında tiyatroların önünde muzika çalınması halkın şikâyetini mucip oluyordu.

Emin önü kaymakamlığı tiyatro sahiplerinden tiyatroların önünde muzika çalmıyacaklarına dair imza almıştır. Tiyatrolar tam saat 12 de tadil edilecektir. Bu hususta Eminönü kaymakamlığı tiyatrolara kat'î emir vermiştir.

Tiyatroların önünde fındık, fıstık satcılarının toplanması da men'edilecektir.

Narh mı konulacak?

İstanbul belediyesine et, süt çimento fiatlerinin yüksek olduğuna ve bunlar üzerinde ihtikâr yapıldığına bazı şikâyetler yapılmıştır. Belediye çimentonun maliyet fiatinin tayinini iktısat vekâletine yazmıştır. Süt ile et hakkında kendisi tetkikat yapmaktadır.

Şimdilik narh konulması muhtemel olan et süt ve çimento - dur.

M. Aser geliyor

Bir müddettenberi rahatsız bulunan Türk-Fransız muhtelit mahkemesi bitaraf reisi M Aserson gelen malûmata nazaran iyileşmiş olduğundan on beş güne kadar şehrimize gelecek ve mahkeme faaliyete geçecektir.

Bir tayin

Yüzbaşı Fuat Bey vilâyet jandarma mülhaklığına tayin edilmiştir.

Belgrat seyahati kaldı

Darülfünun talebesinin Yugoslavyaya bir seyahat tertip edeceklerinden bahsedilmişti. Şimdilik bu seyahat geri kalmıştır. Darülfünun talebe birliği yalnız Yugoslavyaya değil bütün Balkanlarda bir seyahate çıkacaktır. Bu seyahat ilkbahar da yapılacaktır.

Tramvay makasları otomatik olacak

Tramvay şirketi makasları otomatik hale koymağa karar vermiş ve buna lâzım olan malzemeyi sipariş etmiştir.

Sanayi ve maadin bankası müdürü

Sanayi ve Maadin Bnksı umum müdürü Sadettin B. bir kaç gün sonra Ankaraya gidecektir.

Yüksek Mühendis mektebi mubayaat komisyonundan:

Metre	
200	Paltoluk kumaş
563	elbiselik „

Mektep talebesi için lüzumu olan yukarıda mıktarı yazılı yerli kumaş kapalı zarf usulile mübayaa edilecektir. Münakasası 18-11-930 tarihine müsadif salı günü saat 14te yapılacaktır. Taliplerin şartnamesini ve memhur numuncesini görmek üzre müracaatları ve teminat akçelerini münakasa gününden evvel mektep muhasebesine tevdi etmeleri ilân olunur.

Istanbul sıhhî müesseseler mübayaa komisyonu riyasetinden:

Bakır köyü'nde kâin Akliye ve Asabiye müessesesi hastaları için yaptırılacak 1000 takım palto, ceket, pantalon yerli malı kumaştan elbise ile 60,000 metro yerli malı amerikan bezi olbaptaki tanzim edilen şartname ve memhur nümuneleri veçhile ve 9 kânunu evvel 1930 salı günü saat 15 de kapalı zarf usulile ihale edilmek üzre münakasaya konmuştur. Bu babdaki şartname ve nümuneleri görmek isteyenlerin mezkûr komisyona müracaatları ilân olunur.

Istanbul Limanı Sahil Sıhhiye Merkezi Baştabipliğinden:

Çanakkale İstimbotu 27/teşrinisani/1930 perşembe günü saat 14 te alenî münakasa suretile tamir ettirileceğinden şartname ve tamir edilecek istimbotu görmek istiyenlerin her gün Galatada Kara Mustafa Paşa sokağında Sahil Sıhhiye Merkezi Levazım Memurluğuna münakasaya iştirak etmek istiyenlerin saat 14 te komisyona müracaatları ilân olunur.

Devlet Demiryolları idaresi ilânatı

Konya-Yenice hattı üzerinde 292, 296, 306 ncı Km. lerdeki taş ocağından Toros tünelleri tamiratı için çıkarılacak yonma kemer ve moloz taşı kapalı zarfla münakasaya konmuştur.

Münakasa 8 birinci kânun 930 pazartesi günü saat 16 da Ankarada Devlet demir yolları idaresinde yapılacaktır.

Münakasaya iştirak edeceklerin teklif mektuplarını ve muvakkat teminatlarını ayni günde saat 15,30 a kadar münakasa komisyonu kâtipliğine vermeleri lâzımdır.

Talipler münakasa şartnamelerini beş lira mukabilinde Ankarada Eskişehir ve Konyadaki idare veznelerinden tedarik edebilirler.

* * *

Cıvata ve vidaların kapalı zarfla münakasası 29-12-930 pazartesi günü saat 15 te Ankarada devlet demiryolları idaresinde yapılacaktır.

Münakasaya iştirak edeceklerin teklif mektuplarını ve muvakkat teminatlarını aynı günde saat 14,30 a kadar komisyon kâtipliğine vermeleri lâzımdır.

Talipler münakasa şartnamelerini on lira mukabilinde Ankara ve Haydarpaşada idare veznesinden tedarik edebilirler.

Elbise, palto, kundura mubayaası

Yüksek Baytar mektebi rektörlüğünden:

Yüksek Baytar ve küçük sıhhiyei hayvaniye memur mektebi talebelerine yaptırılacak elbise, palto ve kundura kapalı zarf usulile 26-11-930 çarşamba günü saat 14 te ihaleleri icra kılınacağından talip olanların evsaf ve şeraiti anlamak üzere hergün ve yevmi ihalede de Defterdarlık binasında iktisat mübayaa komisyonuna müracaatları ilân olunur.

FRANSIZ TABİİ MADEN SUYU

VICHY CÉLESTINS

Damla - Şeker hastalığı - Alâmı mafsaliye

VICHY - ETAT MUSTAHZERATI

VICHY-ETAT TUZU — Vichy suları hülâsası, kalevi su yapmak için tabii tuz.

VICHY-ETAT PASTİLLERİ — Yemekten sonra 2 veya 3 tane alındıkta Hazmi teshil eder.

VICHY-ETAT KOMPRİMELERİ — Bizzat hazmedici gazözlü suyu yapmak için

Taklitlerden ve başka markalardan sakınınız.

Istanbul Tramvay Şirketi

14 teşrinisani 1930 tarihinden ilânı ahire kadar muteber olmak üzere muvakkat askerî ücret tarifesi

Resmi elbiseli kara, deniz ve jandarma zabitanı ayni araba içinde fasıla verilmeksizin icra edilen her hangi bir sefer için tramvay ücreti:

	Birinci Mevki	İkinci Mevki	
Tramvay ücreti	5	2,50	kuruş
Köprüler resmi	1	1	„
Nakliyat vergisi	0,25	0,25	„
Yekûn	6,25	3,75	„

Zabitan Beylere mahsus abonman karneleri.

1— Munhasıran birinci mevkide olmak üzere fasılasız 60 sefer yapıması hakkını bahşeden cem'an 60 varakayı havi karneler:

Birinci mevkide 60 sefer ücreti	300	kuruş
İstanbul Tramvay şirketi tarafından icrası kabul edilen yüzde 40 tenzilât	120	„
Tediyesi icap edecek bakıye	180	„
İlâveten: Köprüler resmi	60	„
Nakliyat vergisi	15	„
Yekûn	255	„

2— Munhasıran birinci mevkide olmak üzere fasılasız 20 sefer yapılması hakkını bahşeden cem'an 20 varakayı havi karneler:

Birinci mevkide 20 sefer	100	Kuruş
İstanbul Tramvay şirketi tarafından icrası kabul edilen yüzde 40 tenzilât	40	„
Tediyesi icap eden bakıye	60	„
İlâveten: Köprüler resmi	20	„
Nakliyat vergisi	5	„
Yekûn	85	„

Binaenaleyh, bir abonman karnesi ile tediye edilen bir seyahat ücreti tekmil rüsum dahil olduğu halde 6,25 kuruş iken yalnız 4.25 kuruştan ibaret olur.

Mezkûr karneler ancak resmi elbiseli ve birinci mevkide seyahat eden Zabıtan tarafından istimal olunabilecektir.

Sivil elbiseli Zabitan umum sivil yolcular gibi bilet ücreti tediye ederler.

Resmi elbise ile seyahat eden kara, deniz ve jandarma küçük zabitan ve efradı askeriyesi

Ayni araba içinde fasıla verilmeksizin icra edilen her hangi bir sefer ücreti:

	Birnci mevki	İkinci mevki	
Tramvay ücreti	5	2,50	kuruş

Kara, deniz ve jandarma küçük zabitan ve efradı askeriyesine mahsus abonman karneleri:

Munhasıran ikinci mevkide fasıla verilmeksizin beş seyahat yapılması hakkını bahşeden beheri beş varakalı karneler:

İkinci mevkide beş seyahat ücreti	12,50	kuruş
İstanbul Tramvay şirketi tarafından icrası kabul edilen yüzde 40 tenzilât	5	„
Beher karnenin bedeli	7,50	„

Binaenaleyh, seyahat ücreti bir abonman karnesi ile tediye edilirse miktarı 2,50 kuruş olacak yerde yalnız 1,50 kuruştan ibaret olur.

İşbu karneler munhasıran, resmi elbise ile yalnız ikinci mevkide seyahat eden kara, deniz ve jandarma küçük zabitan ve efradı askeriyesi tarafından kullanılabilir.

Sivil elbise ile seyahat eden kara, deniz ve jandarma küçük zabitan ve efradı askeriyesi bilet ücretlerini umum sivil yolcular gibi tediye ederler.

Abonman karneleri, tekmil Tramvay Plânton kulübelerinde, hatların müntehalarında ve Tünelin Galata ve Beyoğlu gişelerinde satılmaktadır.

İstanbul 12 Teşrinisani 1930
Müdiriyet

Hilâliahmer Istanbul merkezinden:

Eşya piyangosu keşidesi

Hilâliahmer san'at evi eşya piyangosu 15-11-930 cumartesi günü Hilâliahmer İstanbul merkezi binasında çekilecektir.

Gümüşhane Defterdarlığından:

Askerî anbarlarında mevcut kullanılmamış külliyetli otomobil lastikleri otomobil yedek alât ve dinamo ve büyük küçük kıt'ada motörleri ve hurda halinda yaylar ve otomobil 25 teşrinisani 930 tarihine müsadif cumartesi gününden itibaren taliplerin arzusuna göre toptan veya perakende pazarlıkla satılacağından taliplerin müracaatları.

Hiç beklenilmediği bir zamanda birdenbire zengin olmak ancak Tayyare Piyongo bileti almakla kabildir. Onun için:

TAYYARE PİYANGOSU

BİLETİNI ALINIZ.

5 İNCİ KEŞİDE 11 KÂNUNUEVVEL 1930 DADIR.

Büyük İkramiye

50.000 Liradır

HAMIZI BEVLİN (ASİT URİK) KURBANLARI

Tıp akademisi reisi sabıkı profesör (Lansero) tarafından tavsiye edilmiştir

Paris hastahaneleri müteahhitleri

Şatelen müessesatı

15 büyük mükâfat

damla (inme)
fartı semen
romatizma
alâmı mafsaliye

hamızı bevl (asit urik) ile tehirlenmiş, alâm ve uzurabatın tahtı tehdidinde bulunmuş olanlar ancak

URODONAL

sayesinde halâs olabilirler. Zira urodonal; hamızı bevli halleden yegâne maddedir. bilûmum eczahanelerde satılır.

Yeni Posta pulları resim müsabakası

P. T. T. Umum müdürlüğünden:

Hakkettirilecek posta pullarının resimleri için açılan müsabaka münasip bir eser alınamadı. Müsabaka tekrar açılmıştır Müsabakaya yalnız memleket dahilinde veya haricinde bulunan Türk sanatkârları iştirak edebilecektir.

2 — Resimler posta pulları üzerinde bulunması lâzım yazılarla beraber hakkettirilebilecek şekilde olacak, yani üzerlerinde Türkiye cümhuriyeti ve posta kelimeleri ile pulun kıymetini gösterecek rakam ve kuruş veya para kelimeleri bulunacaktır.

3 — Pullarban biri Gazi hazretlerinin portresi etrafında bir ankadreman olacak, ikincisi harf inkılâbımızı ve üçüncüsü memlekette ziraati temsil edecektir. Pulların eb'adı - kenarlarındaki zımba yerleri (tırtılları) hariç olarak -boy 23 en 20 milimetre olacaktır. Yapılacak resimlerin eb'adı pulların eb'adından on misli büyüklükte ve siyah renkte olacak ve resimlerle beraber pul eb'adında birer fotogrrafları raptedilecektir.

4 — Resimlerin hiç bir yerinde sahibinin isim ve adresi yazılmayarak yalnız sahibi tarafından intihap olunacak dört rakamdan müteşekkil bir işaret konulacaktır. Resim sahibinin isim ve adresi aynı rakkamları havi vr resimlerle beraber verilecek kapalı bir zarf içinde yazılı olacaktır.

5 — Müsabakanın son günü 20 birinci kânun 930 tarihidir. Resimler ve kapalı zarflar Ankara da posta işleri müdürlüğüne, İstanbul'da P. T. levazım müdürlüğüne, diğer yerlerdede P. T. baş müdür veya müdürlüklere verilecektir.

6 — Resimler, ikisi maarif vekâletinden birisi dahiliye vekâletinden tayin edilecek üç zatten mürekkep bir heyetçe tetkik edilecektir.

7 — Resimlerden reisicümhur hazretlerinin porteresi etrafına yapılacak ankadraman için beş yüz ve diğer ikisinden kabul edilecek birer eser için biner lira mükâfat verilecektir.

8 — İntihap edilen resim sahibi mümeyyiz heyetçe lüzumunda gösterilecek değişikliği resim üzerinde yapmağa mecbur olacaktır.

9 — Buna dair daha ziyade malûmat almak isteyenler şifahen veya yazı ile P. T. T. U. M. posta işleri müdürlüğüne müracaat edebilirler.

Iktısat vekâletinden;

1 — Ankara'da şehir civarındaki teşcir sahasında 42,612 lira bedeli keşifli su deposunun inşası altı ay zarfında ikmal edilmek üzere 15-11-930 tarihinden 15-12-930 tarihine kadar otuz gün müddetle kapalı zarfla münakasaya konulmuştur. İhalesi 15-12-930 Pazartesi günü saat 15 te yapılacaktır.

2 — Münakasa Ziraat müsteşarlığı dairesinde heyeti mahsusası tarafından icra edilmekte olup şartname sureti almak ve evrakı fenniye ve projeyi görmek istiyen talipler mezkûr dairede münakasa heyetine müracaat eder.

3 — Kapalı zarf teklifatı münakasa ve müzayede ve ihalât kanununun onuncu maddesindeki tertibat ve tarifata göre raflara vazolunur.

4 — Talipler ihale günü muayyen saatte Ziraat müsteşarlığı dairesinde münakasa heyetine teklif zarflarının bizzat veya resmî vekillerile verirler.

5 — Münakasaya iştirak edeceklerin bu ve emsali taahhüdat işlerile âşinalığı ve ticaret odasında mukayyet bulunmak ve bunun için vesika ibraz etmek ve pey sürmek için verilecek %7,5 teminatı muvakkata akçesi ihaleyi müteakip 10 gün içinde teminatı kat'iyye olarak % 15 şe iblâğ etmek meşruttur. Bunun için hükûmetçe muteber millî bankaların kefalet mektubu kabul olunur.

6 — Teklif zarfları heyet ve talipler müvacehesinde açılacak kanunun onuncu madde ve burada 5 inci maddede ki tarifat ve şeraite uygun zuhur etmiyenlerin teklifleri kabul edilemez. Peylerde tesavî zuhur eder ve nakıs bulunursa heyetin tayin edeceği zamanı geçmek üzere peyleri müsavî olanlar arasında münakasa yapılır.

7 — İnşaatın aksamı enva ve teferruatı ikinci maddede suretinin alınacağı yazılı şartnamede münderiçtir. İnşaatın, hafriyatın malzemenin mukavelename ve şartnameye muvafık olmaması mukavelenin feshini ve teminat akçasının irat kaydini mucip addedilir.

8 — Müteahhit inşaatı mezkûre için hükûmetçe fennî vukuf ve kabiliyetine itimat edilecek zevat istihdam edecektir.

9 — Komisyon haddi lâyik görülen bedel üzerine vekâlet makamından kat'î ihale emrini alarak ihaleyi icra eder. Ve ihaleyi müteakip 10 gün zarfında Noterlikçe musaddak mukavelenameyi teati olunur.

10 — İnşaatın hitamında hafriyattan ve inşaattan biriken toz toprak ve molozlar köşkün hududu haricine atılacaktır.

Bursa belediye riyasetinden;

Bursada inşa ettirilecek asrî hal plânlarının müsabaka müddeti temdit edilmiştir. Müsabakaya iştirak arzusunda bulunan zevat, şartnameyi görmek için heyeti fenniye şefliğine müracaat eylemeleri ve ihzar edecekleri plânları da 11 kânunusani 931 tarihine kadar Belediye riyasetine tevdi buyurmaları icap eylediği ilân olunur.

Sıhhat ve içtimaî muavenet vekâletinden:

Diyaribekir nümune hastahanesine alınacak 60 kalem ilâç ve tıbbî malzemenin kapalı zarf usulile yapılan münakasasında taliplerin teklifatı haddi lâyik görülemediğinden mezkûr ilâç ve tıbbî malzemenin pazarlıkla alınmasına karar verilmiştir.3-12-30 perşembe günü saat 15 te pazarlıkla münakasası vekâlette yapılacağından taliplerin şartnamesini görmek üzere içtimaî muavenet umum müdürlüğüne ve İstanbul sihhat ve içtimaî muavenet müdürlüğüne müracaat etmeleri.

KARAHİSAR MADEN SUYU

Bőbrek, karaciğer, mide rahatsızlığına ve hazımsızlığa karşı tanınmış bir sudur!

HER YERDE BULUNUR

Hilâliahmer Karahisar maden suyu

Toptan ve perakende satış yeri:

Yenipostahane karşısındaki sokak içinde No: 20

Vefa Bozası çıktı

Elbise ve kundura munakasası

Istanbul Ziraat mektebi müdürlüğünden:

	Takım
Dahili elbise	32
Harici elbise	32
Harici ayakkabı	32

26Teşrinisani 930 tarihine müsadif çarşamba günü saat 14 te ihaleleri icra edilmek üzere yukarıda müfredatı yazılı elbise ve ayakkapları kapalı zarf usulile ayrı ayrı münakasaya vaz edilmiştir. Ayakkabı ve kumaş nümunelerile şeraiti anlamak isteyenlerin her gün ve münakasaya iştirak edecreklerinde yevmi ihale de Defterdarlık binasında müessesatı iktısadiye mübayaat komisyonuna müracaatları.

Kadıköy elektirik abonelerine ilân:

İstanbulda hava gazı ve elektirik ve teşebbüsatı sinaiye Türk anonim şirketi (Satgazel) 17-18- 19 teşrinisani pazartesi, salı ve çarşamba günleri Yeldeğirmeni ve İbrahim ağa mahallelerini tağdiye eden tevettürün (Safha ile bitaraf arası) 110 dan 220 volta tahvil edileceğini muhterem abonelerine ihbar eyler.

Bu münasebetle, mezkûr mahallelerdeki bilcümle tasisatın ampul ve muhtelif elektirik cihazları bir defaya mahsus olmak üzre meccanen değiştirilecektir.

Yeni tevettürle cereyan itasından itibaren eski ampul cihazlar ve saire istimal edilmiyecek ve badema kullanılacak bilcümle elektirik malzemesi 220 volta mahsus olacaktır.

Yukarda zikredilen hususlara riayet ve bir cereyan inkitaına mahal vermemek için memurlarımıza ifayı vazife esnasında teshilât ibraz buyurmaları muhterem ehaliden rica olunur.

SADIKZADE BIRADERLER VAPURLARI

KARADENİZ MUNTAZAM VE LÜKS POSTASI

Dumlupınar

vapuru 16 teşrinisani Pazar günü akşamı

Sirkeci rıhtımından hareketle (Zonguldak, İnebolu, Ayancık, Samsun, ordu, Giresun, Trabzon, ve Rizeye azimet ve avdet edecektir.

Tafsilât için Sirkecide Meymenet hanı altında acentalığına müracaat. Telefon:İstanbul 2134

SEYRİSEFAİN

Merkez acenta: Galata küprü Başında; Beyoğlu 2362 Şube acentesi; Sirkeci'de Mühürdar zade hanı altında. Telefon İst. 2740

Pire - Iskenderiye postası

(Ankara) vapuru 18 teşrinisani Salı saat 10 da Galata rıhtımından kalkarak çarşamba sabahı İzmir'e varacak o gün 16 da İzmir'den kalkacak Perşembe sabahı Pire'ye, cumartesi sabahı İskenderiye,ye varacaktır. İskenderiye'den Pazartesi 15 de kalkacak Çarşamba günü Pire'ye uğrayarak Perşembe günü İtanbul'a gelecektir.

İSKENDERİYE'DEN aktarma PORTSAİT için de Eşya kabul olunur.

Bozcaada postası

(GELİBOLU) vapuru 15 teşrinisani cumartesi 17 de idare rıhtımından kalkarak Gelibolu Lâpseki Çanakkale İmroz Bozcaadaya gidecek ve dönüşte Çanakkale Lâpseki Geliboluya uğrayarak gelecektir

Izmir sür'at postası

(Gülcemal) vapuru 16 teşrinisani pazar 14,30da Galata rıhtımından kalkarak pazartesi sabahı İzmir'e varır ve çarşamba 14,30 da İzmir'den kalkarak perşembe sabahı gelir.

Vapurda mükemmel bir orkestra ve cazbant mevcuttur.

Mes'ul Müdür: Bürhaneddin