PERŞEMBE
9 TEŞRİNİEVVEL 1930
5 inci sene, No 1675
NUSHASI 5 KURUŞTUR

Milliyet

Başmuharriri: Siirt Mebusu MAHMUT

BUGÜN

2 nci sahifede :
1— Atine mektubu
2- Harici ve son haberler
3 üncü sahifede
1 -- Galatasarayın ihtiyarları İstanbul muhtelitile çarpışacak
2— Katil Battal Bekçi Seferi nasıl öldürdü
3— Bozuk yolların tamiri için listesi yapılıyor
4— G. Trakyada on beş bin Etabli vesikası verildi
5— Çekoslovak rejisi takyidatı kaldırıyor mu?
4 üncü sahifede
1— Hikâye

Cümhuriyet Halk Fırkası kazanıyor

Hasköyde intihap sandığı indiriliyor ve halk reyini vermek için bekliyor

Istanbul halkı dün de Cümhuriyet Halk Fırkasına reyini verdi

Intihabat, bilhassa Fatihte çok hararetli olmuş, Serbest Fırka propagandacılarının gayreti hep boşa gitmiştir

Halk, karşı fırka adamlarının hâdise çıkarmak hususundaki tahrikâtına karşı sükûn ve itidalle mukabele etti ve Serbest Fırka namzetleri aleyhine rey verdi

İntihabat dün umumiyet itibarı ile pek sakin olmuş, her yerde reyler serbestçe ve hiç bir müdahale vâki olmadan, Serbestçilerin yaygara ve şikâyetlerine meydan verilmeden yapılmıştır.

Fatih kazasında

Dün en hareretli intihap mücadelesi Fatih kazası dahilinde küçük Mustafa paşada gülcamiinde olmuştur. Burada Serbest Cümhuriyet fırkası 100—150 kadar propagandacı getirtmiş, bunlar vasıtasile nümayişler yaptırmış, hattâ kavga çıkartmak istemiştir. Serbestçilerin Gülcamiinde bütün yaygaraları hiç bir yerden mukabele görmemiş buna rağmen para ile tutulmuş adamların müretteb arbedeleri yüzünden tek tük bir iki hâdise olmuştur.

İftira da atıyorlar

Bu hâdiselerden biri Bursalı Ahmet efendi isminde birisinin üzerinde tabanca olduğu iddia edilmesin

Bu çocuk : Yaşasın Halk Fırkası.. diye bağırıyor

den çıkmıştır. Serbest fırka propagandacıları Polise müracaat ederek ve Ahmet efendiyi göstererek:

— Halk fırkasının adamları tabanca ile geziyorlar, gelin tutun demişler polisler de Ahmet efendiyi tutup karakola götürmüşler, üzerini aramışlar, tabanca zuhur etmeyince serbest bırakmışlardır.

Bir hanıma tecavüz

Serbestçilerin çıkardığı ikinci hâdise de şudur:

Cibalide rey atılırken Melâhat Suat hanımın yanına sandık başında Cemîl isminde bir adam gelmiş, Melâhat hanımın cebine serbest fırkanın rey pusulasını koymuş ve sonrada terbiyesizce bir hareket yapmış, Melâhat hanımı sıkıştırmak istemiştir. Bu küstahane hareket sandığa reyini atmakta olan Melâhat Suat hanımı sinirendirmiş, Melâhat hanım geri dönerek bu adama haddini bildirmiş ve polise teslim etmiştir. Gül camisinde bundan başka hiç bir hâdise olmamış, intihabat normal vaziyette devam etmiştir.

Rey sahibi yok

Caminin önü akşama kadar mahşerî izdihamını muhafaza etmiş, fakat akşama doğru sandığa rey atmak için adam aranılınca bu mahşerî kalabalığın içinde rey verecek kimse bulunmadığı, hepsinin serbest fırka tarafından propaganda için getirilen ayak takımından olduğu anlaşılmıştır.

Ekseriyet Halk fırkasında

Serbest Cümhuriyet Fırkası teşkilâtının bütün gayret, yaygara ve nümayişlerine, "vergileri kaldıracağız, İnkılâp hareketleri üzerinde istediğimiz tadilâtı yapacağız, tam bir hürriyet ve serbestî vereceğiz" şeklindeki tahrikât ve propagandalarına rağmen kahir bir ekseriyet Gülcamiinde C. H. F. ye rey vermiştir.

Tütün inhisarı amelelerinden ancak 25 kişi kadarı S. C. F. eye rey atmıştır. Netice itibarile S. C. F. nin dün Gül camiinde alabildiği rey yüzde 15 nisbetini geçmemektedir.

Eminönü kazasında

Dün Eminönü kazasında intihap Şehzade muvakkıthanesinde, Valide camiinde ve Lâleli apartımanlarında yapılmıştır.

S. C. F. nın buralarda da para ile tutulmuş adamları hararetli faaliyet ve tahrikâttan geri durmamışlar hattâ iki hâdise ikama da muvaffak omuşlardır.

Şehzadede ilk hâdise

S. C. F. nin para ile tutulmuş adamları rey vermeğe gelen halk arasında alabildiklerine tahrikât yaparlarken Küçükpazardan da gene para ile tutulmuş 40—50 kişilik ikinci bir

Bu kadın : C. H. F. masasından rey pusulası alıyor

kafile gelmiş ve rey atmak istemişlerdir. Bir gün evvel Küçükpazarda reylerini istimal etmiş olan bu kafilenin tekrar rey atmalarına müsaade edilmeyince tamamen ayak takımından müteşekkil olan kafile

— Biz reyimizi atmak için ihtilâl mi çıkaralım bunu mu istiyorsunuz? diye haykırmışlar, kendilerine:

— Burada ihtilâl çıkmaz, bunu söylemekle ne kastediyorsunuz diye sorulunca Suat isminde bir adam ortaya çıkarak:

— İhtilâl mi çıkaralım demekle bir şey olmaz, sui tefsir etmeyin diye bağırmıştır. Hâdise büyümek üzere iken önü alınmış ve ayak takımı dağıtılmışlardır.

Suat kim dir?

İhtilâl çıkarmayi düşünenleri mü

(Devamı beşinci sahifede)

Ankara-Moskova

Dahilî politikanın garip tecellileri aramda, yaşadığımız şu günlerde haricte olup biten şeyleri de gözden kaçırmamak mecburiyetindeyiz. Garpta Cenevre içtimaları ve Alman intihabatının neticeleri dikkate şayan safhalar arzediyor. Şarkta ise Türkiye Hariciye Vekilinin Moskova'yı ziyareti, her tarafta mühim bir hâdise olarak telâkki ediliyor.

İfade edelim ki, Dr. Tevfik Rüştü Beyin Moskova ziyaretine pek hususî ve şumullü bir mâna vermek ve bunun arkasında iki memleket arasında hususi kombinezonlar yapılmakta olduğunu düşünmek çok mübalâgalı bir şey olur. Halbuki bazı ecnebî gazeteleri bu hataya düşmekten hâli hakmıyorlar. Hele bir Fransız gazetesinin dediği gibi Türkiyede yeni bir siyasî fırkanın teşekkülü münasebetile haricî siyasetimizde ve bu meyanda Rusya ile olan münasebetimizde de bir tebeddül olması ihtimali asla varit değildir. Böyle bir ümit ve kanaata düşenler hatırlasınlar ki, Türk - Rus dostluğu her hangi bir tesadüfün veya sadece karşılıklı hislerin eseri değildir. Bilâkis bu dostluk, her iki memleketin vaziyet ve ihtiyacına tevafuk eden bir zaruretin mahsulüdür.

Moskovalı İsvestiya gazetesi memleket münasebatına tahsis ettiği bir makalede diyor ki:

(Tevfik Rüştü Beyin yaptığı son dostane ziyaret, hiç bir zaman tesadüfün vücude getirdiği siyasî tertibat neticesinde vukua gelmiş değildir. Bu ziyaret, proleterya diktatörlüğünün hâkim olduğu memleketle müterakki bir devlet olan Türkiye arasında inkişaf halinde bulunan ve günden güne kuvvet bulan münasebatın hususiyetini teşkil eden bir çok meseleler arasında bir halkadır. Türk - Rus dostluğu beynelmilel emperyalizmin her iki memlekete taarruz ettiği günlerden başlar.)

İzvestiya gazetesi ayni makalesinde Lozan'dan sonra bazı garp devletlerinin memleketimize karşı kullanmak istedikleri politika vasıtalarından bahs ederken de şöyle diyor:

"Beynelmilel emperyalism, Lozan Muahedesinden sonra Türkiye'ye karşı şu siyaseti takip etti: Türkiyeyi yoldan mahrum, (muvasalasız) ve sermaye dar memleketlerin emri altında iktısaden geri bir vaziyette bulundurmak. Türkiyenin hasımları bu plânlarında muvaffak olamadılar. Türkiye; emperyalizmin şiddetli tazyiklerine rağmen elindeki imkân ve vasıtalarla - imkân dairesinde - millî iktısadiyatını inkişaf ettiriyor, yollarını yapıyor ve maliyesini tanzim ediyordu. Cümhuriyet Halk Fırkasını temsil eden İsmet Paşa hükûmeti hiç bir tehdit karşısında teslim olmadı. Haricî siyasetindeki serbestisini muhafaza etti. Her vesileden istifade ederek Rusya ile olan dostluk rabıtalarını inkişaf ettirdi, kuvvetlendirdi."

Filhakika Moskova'lı refikimizin dediği gibi, Türkiye'nin Rusya'ya karşı olan dostluk temayülâtı, her vakitten ziyade kuvvetlidir.

Son Moskova ziyaretinde Hariciye Vekili Tevfik Rüştü B. ile Sovyet ricali arasında dostane müdavelei efkâr neticesinde şu hakikatler yeniden sabit olmuştur:

İki memleketin dostluklarında başka memleketlere müteveccih tecavüzî hiç bir maksat yoktur.

Türk - Rus dostluğu beynelmilel politikada çok mühim sulh amilidir.

İki memleketi alâkadar eden meselelerde hiç bir sui tefehhüm mevcut değildir. Bütün meseleler üzerinde anlaşmış bulunuyoruz.

Ankara ile Moskova birbirlerine karşı takip ettikleri samimî ve açık politika sayesinde iki komsu milleti, her gün daha biribirlerine yaklaştırmaktadır. Beynelmilel siyasî meseleler karşısında Ankara ile Moskovanın görüşleri, vaziyetleri ve menfeatleri biribirinin aynidir.

Siirt meb'usu
MAHMUT

Gazi Hz.

İstanbul halkına şükran ve muhabbetlerini iblâğ ediyorlar

Kurtuluş gününde İstanbul ve Büyük Reisimiz..

İstanbulun kurtuluş bayramı münasebetile Vali ve belediye reisi Muhiddin B. tarafından Reisicümhur Gazi Hz. ne atideki telegraf çekilmiştir.

Büyük Reisicümhur Gazi Hz. ne

"Bugün hürriyetine yeniden kavuşmak saadetinin yıl dönümünü hakikî bir bahtiyarlık içinde tesit eden İstanbul, halâskârına karşı minnet ve şükran hislerini gönülden gelen eşvak ile izhar etmektedir. Bendeniz bu hissiyata tercüman olurken saadet ve bahtiyarlık temenniyatile tazimat ve tekrimatı âcizanemi refeylerim efendim Hz."

Gazi Hz. de âtideki cevabî telgrafla mukabele buyurmuşlardır:

İstanbul Valisi Muhiddin Bf. ye

Kurtuluş günü yıl dönümü münasebetile muhterem İstanbul halkının sevincine bütün kalbimle iştirak ederim.

Hakkımda izhar buyurulan hislerden de pek minnettarım. Teşekkür, selâm ve muhabbetlerimin iblâğını rica ederim."

Gazi Hz. ayni maalde bir telegrafta Halk fırkası müfettişi Hakkı Şinasi paşaya göndermişlerdir.

Türk Yunan

Ticaret ve ikamet muahedeleri için

M. Venizelos Yunan murahhasına talimat gönderdi

ATİNA, 8 (Apo.) — Dün Hariciye nezaretinde Müsyü Venizelosun riyasetinde yapılan içtimada, Ankarada Türk-Yunan ticaret ve ikamet muahedeleri hakkında cereyan eden müzakerat hakkında Yunan Baş murahhası Müsyü Zalokosta'dan telgrafla gelen rapor tetkik edilmiş ve kendisine yeni talimat gönderilmiştir. Talimatmektum tutulmakla beraber Türk teklifatını ekserisinin kabul edildiği anlaşılmıştır. Maamafih

(Devamı ikinci sahifede)

Irak fevkalâde mümessili Ingiliz sefiri ile beraber T. Rüştü Beyi ziyaret için Tokatlıyana girerken

Irak Ingiliz komiseri dün hareket etti

Sir Humphrys Ankaranın imarından ve ricalimizle temastan memnun kaldı

İngilterenin Irak fevkalâde komiseri Sir Francis Humphrys bu sabah Ankaradan gelmiştir.

Fevkalâde komiser, Hariciye Vekilimizi ziyaret ettiktensonra İngiliz sefarethanesinde istirahat etmiş ve saat on altıda Toros ekspresile Bağdada hareket etmiştir.

Sir Humphrys, hareketinden evvel kendisile görüşen bir muharririmize Ankaranın imar faaliyetini görmekten çok memnun olduğunu ve Ankaranın büyük bir merkez olacağına şüphe etmediğini söylemiştir.

Irak fevkalâde komiseri bilhassa Gazi Hz. tarafından kabul buyurulmak suretile iki saat kadar müşarünileyhin nezdinde kalmak şerefine mazhar olmuş ve Türkiye Reisicümhurunun vâsi malûmatına, nazarlarının vüs'atine ve mükâlemelerindeki tenevvü ve alâkaya hayrette kalmıştır.

Irak fevkalâde komiseri aynı zamanda Başvekil İsmet Pş. ile Hariciye Vekâleti vekili Şükrü Kaya B. tarafından da kabul edilmiş ve kendilerile müsmir bir surette görüşmek şerefini elde etmiştir. Şükrü Kaya B. kendisine bir ziyafet verimiş ve bu ziyafette Irak fevkalâde komiseri Türkiye ricalile mülâki olmuştur.

İstanbula avdetinde Irak fevkalâde komiseri Türk hükûmetile temasını idame ederek, Rusyadan avdet etmiş olan Hariciye Vekili Tevfik Rüştü Beyle de uzun ve şayanı ehemmiyet bir mülâkat icra eylemiştir.

Sir Humphrys kendisine gösterilen misafirperverlikten son derece mütehassis olmuştur. Ankarada gördüğü hüsnü kabule karşı müteşekkir bulunan fevkalâde komiser Türkiye ve Irak arasındaki mevcut olan dostluğu bir kat daha takviye için çalışacaktır.

Balkan konferansı encümenlerinde faaliyet

İktısadî, içtimaî, ve siyasî encümenlerde murahhaslarımızın teklifleri

Başmurahhasımız Hasan Bey, M. Venizelosla samimî bir mülâkatta bulundu

AİNA, 8 (Apo.) — Balkan konferansının muhtelif encümenleri, hummalı bir surette çalışıyorlar. Malî encümende Türk delegesi bulunan Reşit Saffet B., encümenin meşgul olduğu meseleleri tamik etmek ve ecnebiler tarafından Balkan mahsulâtının istismarına karşı Balkan milletlerinin menafiini himaye ve müdafaa eylemek için daimî bir komisyon teşkilini teklif eylemiştir.

Hasan B.

İktısadî encümende Vasfi Raşit B. Türkiyenin amele ile fabrikatorların teşriki mesaisi meselesini hal ve fasletiğini izah etmiştir.

Siyasî encümende Ruşen Eşref Bey, Türkiyenin samimî sulhperverliğini tekrar ederek,

(Devamı beşinci sahifede)

Sedat, Şirinyan

Dablda Yunanlıları yenerek finale kaldılar

ATİNA, Neo - Faleron) 8, (Hususî muhabirimizden) — Sedat ve Şirinyan Dablda Yunan takımını 6-3, 3-6, 6-3, 6-3 ile yenerek Romanya ile Finale kaldı .

RÜŞHANEDDİN

Pek yakında

Beş hasta var!

Milliyet'te çıkacaktır..

Türk edebiyatına ve okuyucularına Yakılacak Kitap, Aşk Güneşi, Iztırap Cocuğu gibi kıymetli ve güzide romanlar veren genç müellif

Beş hasta var

romanını da Milliyet için hazırlamıştır. Genç bir kadının bütün hayat maceralarını tahlil ve tasvir eden ve içtimaî hayatımızın bir aynası olan bu eseri pek yakında neşre başlayacağız.

Beş hasta var!

Etem İzzet'in eseri, fakat Belkıys'in romanıdır..

Kadırga meydanında yağmurdan büyük bir göl

Son sağnağın şehirde yaptığı tahribat

Şehre yıldırımlar düştü, alçak evleri seller bastı, nüfusça zayiat olmadı

Haliç vapurlarından biri karaya oturdu, fakat sonradan kurtarıldı

Pazartesi günü başlıyan lodos fırtınası pazartesi gecesi azamî şiddetini kazanmış ve evvelki gün bu şiddetini kaybetmemiştir. Rasathaneden aldığımız malûmata göre bu fırtına şimdiye kadar görülen emsali içinde hatırı sayılır derecede şiddetli olmuştur.

Pazartesi gecesi saat birden sonra şiddetini ansızın arttırmış ve rüzğe başlamıştır. Bu şiddet bütün gece devam etmiş ve ancak sabaha doğru rüzgârın sür'atı 24 metreye düşmüştür

Dün gece yağan yağmurun miktarı 62 milimetreyi bulmuştur. Bu yağmur sonbaharda olması dolayısile zıraatçıların yüzünü güldürmüştür.

(Devamı 3 üncü sahifede)

Atinadan mektup

Birinci Balkan oyunlarının ilk günü

Bizim atletler hangi yarışlara girdiler ve nasıl koştular?

Yarışlarda 50.000 seyirci bulundu ve atletlerimizi hararetle alkışladı

ATİNA, 5 (Hususî muhabirimizden) — 5 Teşrinievvel.. Pazar günü saat ikide otelin kapısına dizilmiş dört büyük otobüse alfabe sırasile evvelâ Bulgarlar, arkadan Romenler, sonra biz, bizden sonra Yugoslâvlar bindik. Biz üniformalarımızla olduğumuz için hemen nazarı dikkati celbettik.. Bu kılıkla Atinaya gelişimiz şayanı hayret bir tesir yaptı. . Zaten otobüsün önündeki küçük bayrağımız ve göğüselerimizdeki Ay-yıldız hemen hüviyetimizi gösteriyordu.

Ben buraya gelmeden evvel, bir fena muameleye maruz kalmadan korkuyordum. Lâkin iyi kabul edileceğimizi ummuyordum. Hükûmet ve spor erkânından gördüğümüz hüsnü muameleyi politika ve resmî terbiye-ye atfettim Lâkin otobüsümüz sokaklardan geçerken muhtelif yerlerde alkışlanışımızı neye hamledeceğimi bilmiyorum.. Garibi şu ki: Bu alkışlara ve muttasıl selâmlara yeni Bursa isminde stat civarına yapılmış Bursa muhacirleri mahallelerinde da ha ziyade tesadüf ettik. Çocuklar Türkçe konuşuyorlardı..

Atina stadı biraz dar ve bugünkü koşu sistemlerine nazaran dönüşleri çok sert omasma rağmen bir şaheserdir. Orada Balkan oyunları münasebetile 50,000 kişilik bir halk kütlesi vardı. Resmi geçit sırasile Bulgar, Romen, Türk, Yugoslâv ve Yunan atletlerinin pisti dairen madar dönmesile bitti ve bizim bayrak geçerken Müsyü Venizelos yanındaki diplomatlara rağmen, diğer Balkan milletlerinden hiç birine yapmadığı hürmeti yaptı, ayağa kalktı, şapkasını çıkardı ve selâmladı. Diğer milletlerin hepsi çıplak. Yalnız bizimkiler olempiyatlarda âdet olduğu üzere çaket pantalonla muntazam bir kılık arzediyorlardı. Müsyü Venizelos kısa ve Fransızca bir nutuk ile resmi küşadı icra etti. Arkadan sırasile Romen Meclisi meb'usanı reisi, on-dan sonra bizim Meclis reis vekili ve kongre heyeti murahhasası reisi Hasan B., ondan sonra bir Bulgar murahhası, arkadan sulhperverane ve Balkan gençliğinin biribirile kardeşliği hakkında kısaca nutuklar söyledileri. Bütün bayraklar çekildi. Olempik bayrağının sağına bizim bayrağı soluna Romen bayrağını ve bizim dışımıza da Bulgar ve Yugoslâvya bayrağını çekmiştiler. Saat üçü beş geçe yarışlar başladı.

Şimdi size bu yarışların neticelerini, ondan sonra da bizim girdiğimiz yarışlardaki vaziyeti izah edeyim:

İlk günün neticeleri:

400 Metre mânia

1 — Mandikas. Yunan. 56,4
2 — Buropulos Yunan.
3 — Romen.
4 — Sırp.

100 Metre sür'at

1 — Lâmbros Yunan 11 saniye.
2 — Semih (Türk) 11,1 saniye.
3 — Vamvakas Yunan 11,2 „
4 — Mehmet Ali Türk.

10,000 Metre mukavemet

1 — Bataris (Yunan) 34,.1
2 — Nalos (Yunan).
3 — Marinesko (Romen)
4 — İlyas (Romen)

Yüksek atlama

1 — Papa Nikolas (Yunan) 1,80
2 — Mandikos Yunan 1,75.
3 — Kalayi (Sırp)
4 — Sop (Romen).

1,500 Metre

1 — Pevan (Bulgar) 4,17,6.
2 — Yorgopulos (Yunan) 4,18.
3 — Beyef (Bulgar).

Balkan bayrak yarışı

1 — Sırp takımı.
2 — Yunan takımı.
3 — Türk takımı.
4 — Romen takımı.
5 — Bulgar takımı.

Evvelâ umumî malûmatı bitireyim. Stadın tanzimi ve merasim gibi şeyler muntazamdı. Lâkin hakem heyeti maalesef younda değil. . O kadar ki 1500 metrenin muvasalatında müsabıkların yerlerini tayin imkânı pek güç bulundu yahut bulunabildi. Hareket işareti veren adam ağır.. Pistin dönemeç yerleri çok dar.

Biz 400 metre mânia yarışına girmedik. . Ondan sonra başlıyan 100 metrenin seçme birinci serisine Mehmet Ali girdi ve Yunanlı Lamborsun arkasında 11⁴/₅ ile ikinci geldi. Üçüncü bir Yugoslav idi. İkinci seride Semih koştu ve 11³/₅ ile ve Yunanlı Vamakosun önünde birinci geldi. Üçüncü gene sırptı. Böylece iki Türk iki Yunan, iki Sırp finale kaldı.

Finalde tam dört defa yanlış çıkış için geri döndüler. Beşincide artık herkes sinirlendi ve koşu başladı. Semih 90 metreye kadar önde geldi. On metre dahilinde bir göğüs kaybetti. Lâmbros birinci, Semik ikinci, Vamakos üçüncü, Mehmet Ali dördüncü oldu.. . Semih neden birinci olamadı?.. Bunu ayrı bir zaman da tetkik etmek daha doğru olur.

1500 metreye giren Mehmet şimdiye kadar hiç yapmadığı bir zamanda koştu. 4 dakika 19 saniye. Birinci gelen 4 dakika on yedi saniyedir. Bütün tasnifler muvasalata üç metre kalarak karışık bir halde tezahür etti. Mehmedin hakkı yenip yenmediğini mevzuubahsetmek istemiyorum. Fakat son takatini sarfeden çocuk muvasalata kadar çok iyi koştuğundan nazarıdikkati celbetti.

Yüksek atlamada Haydar 1,75 te elimine oldu. Yarışa soktuğumuz gencler içinde kuvvetini gösteremiyerek kaybeden yegâne adam budur. Diğerleri, tefevvuk karşısında beklediklerini yapamamışlardır. Lâkin Haydarın 1,75 atlamaması hatıra gelmezdi..

Balkan bayrağında 800 metreyi Besim, 400 ü Ziya, 200 ü Mehmet Ali, 100 ü Semih koştu. Besim kalabalık arasından sıyrılamıyarak evvelâ arkada koştu sonra birer birer hasımlarını geçti ve Yugoslâvya koşucusunun arkasında ikinci olarak bayrağı verdi. Ziya 400 metreyi tecrübesiz bir müsabık gibi fakat gayretle yaptı Mehmet Aliye dördüncü olarak bayrağı verdi. Mehmet Alinin rakibi 200 koşanlar sert çocuklardır. Ondan evvel bayrağı 100 metrecilere verdiler. Semih alır almaz önündeki iki hasmı geçerek ancak üçüncülüğü temin edebildi.

Bu yarışlar münasebetile stadın bayrak direğine 10 defa Yunan bayrağı, 2 defa Türk bayrağı, 2 defa Romen, 2 defa Yugoslâv ve bir defa Bulgar bayrağı çekildi. Unutmayın ki, biz altı müsabakadan yalnız dördüne girdik. Diğer milletler hepsine girdiler. Biz bu statta ilk defa yarışıyorduk, diğer milletler geçen seneden oranın âşinası olmuştular, Yunanlılar ise orada doğmuştular.

Bu neticeler hakkında İstanbulda dedikodular ve klâsik "biz demedik mi?,, nağmeleri olacaktır. Lâkin bütün bu sözleri söyliyenlerin bir an için bile memeket atletizminin nef'ini düşündüklerine kail değilim. Elinde 44 senedir dünyanın en büyük statlarından biri bulunan bir millete karşı dört senelik bir sâyden sonra meydan okuyamayız. Kaldı ki, bizim atletik müsabakalara 500 kişi zor gelir. Hattâ kalabalık olsun da atletler teşvik edilmiş olsun diye ekseri kapıları açık bırakırız, burada ilk gün 50 bin kişi gelmişti. Polis müsaade etmediği için 15, 20 bin kişi de dışarda kalmıştı Müsabaka esnasında Atina halkının gösterdiği spor terbiyesi-şayanı hayrettir. Görülüyor ki bu adamlar bu işe alışkındırlar.. Buna rağmen dört sene evvel önüne gelene yenilmekte olan Yunanlılar bu sene hemen hemen her yarışı kazanıyorlar. Çünkü her gün ecnebi teması yapmışlar, yenilmişler, yenilmişler ve bu hale gelmişler .Biz de yapalım diyeceksiniz. Çok iyi fikir amma, bu gelen ecnebiler para ile gelirler ve fennî yapılmış pistlerde koşarlar. Bizde bu var mı?.

BÜRHANEDDİN

Sultan Hamit

Mündericatımızın çokluğuna mebni tarihî tefrikamız derceditememiştir. Karilerimize ittizar ederiz.

Almanyada vaziyet

BERLİN, 8 (A. A.) — Başvekil siyasî fırkaların reislerile yaptığı mülâkatlar hakkında Reisicümhur Hindenburga bugün izahat verecektir. Neşredilen yarı resmî bir tebliğde kabine azası arasında bir tebeddül vukuunun mevzuubahsolmadığı ve hükûmetin parlâmento huzurunda pazartesi günü heyeti umumiyesile isbatı vücut edeceği bildirilmektedir. Kabine M. Fon Kurtius'ün haricî siyasetine müteallik programını tasvip etmiştir.

Kabul resmi

ATİNA, 8 (A. A.) — Âlî mektepler talebesi Balkan kongresine iştirak eden âza şerefine Akropoliste bir kabul resmi tertip etmişlerdir. Bu merasimde Türkiye, Arnavutluk ve Romen murahhasları birer nutuk söyliyerek sulh mefkûresinden ve Balkan milletlerini biribirine bağlıyan rabıtalardan çoşkun bir lisanla bahsetmişlerdir.

Bir hâdise

Sırp murahhası özür diledi

Atinada toplanan Balkan konferansının bu yarım ada üzerinde yaşayan milletler arasında fikrî rabıtalar tesisi lüzumunu nazarı dikkate aldığını görüyoruz. Bu hususta bazı teklifler ileri sürülmüştür. Esasen ilk defa olarak Atinada toplanan bu konferansın hedefi ne idi? Konferansın nasıl çalışacağını tayin eden bir nizamnamesi vardır. Bunun ilk maddesinden şunu öğreniyoruz: Birinci Balkan konferansının maksadı Balkan milletleri arasındaki her türlü münasebatı takviye ederek neticede Türkiye, Bulgaristan Yunanistan, Yugoslavya, Romanya ve Arnavutluk arasında bir Balkan birliği tesis etmektir.

Bu konferans her sene bir yerde toplanacaktır. Bu içtimalar istikbaldeki Balkan birliğini tesise hizmet edecektir.

Atina konferansı bu takdirde

Papa Anastasyo

evvelâ Balkan birliğinin umumî esaslarını düşünecek.

Her sene toplanacak konferansların hazırlanmasını düşünecek;

Balkan milletleri arasında siyasî mukarenet tesisi;

Bunlar arasında fikrî mukarenet tesisi;

Bu memleketlerin iktısadî sahadaki mukarenetlerini vücude getirmek. Dün gelen malûmattan konferansta Balkan milletleri arasında fikrî rabıta tesisi için bazı teklifler ileri sürüldüğünü anlıyoruz. Her halde bu uğurda sarfedilecek mesaiden ne kadar memnun olunsa yeridir. Bu temennilerin dikkat ve filiyat sahasına çıktığını görmek Balkanlarda devamlı bir sulhu sükûn devrinin gelmesini samimî surette istiyenler için bir gayedir.

ATİNA, 7 A.A. — Balkan konfenasının fikrî mukarenet komisyonunda Bulgar murahhası [illegible] halk darülfünunları tesisini ve konferanslar tertibini tavsiye etmiştir. Yunan murahhasları bir Balkan enstitüsü vücude getirilmesini, darülfünun programlarının hafifleştirilmesini ve Balkanlarda konuşulan lisanlardan birinin öğrenilmesi hususunun mecburî tutulmasını teklif etmişlerdir.

Hâdise kapandı

ATİNA, 7 A. A. — Balkan konferansı siyasî komisyonunda bir nutuk söylemiş olan Yugoslavya murahhası M. Tupakoviç hafi surette cereyan eden uzun bir müzakereden sonra söz alarak,hiç bir kimseyi incitecek bir söz söylemeği hatırından bile geçirmemiş olduğunu, sadece bazı umumî mülâhazalar serdetmek istemiş olduğunu söylemiş ve beyanatından dolayı hatırları kırılmış olanlara itizar etmiştir.

M. Tupakoviç, Fransızcaya hakkile vakıf bulunmadığından mevzuu bahsolan nutkunda bir takım yanlış tefsirlere yol açan bazı kelimeler kullanmıştı. Komisyon reisi M. Tupakoviçin özür dilemek maksadile söylediği son sözlerden memnun kaldığını beyan etmiştir.

Yugoslavya murahhası reisin bu beyanatını senet ittihaz ettiğini söylemiştir.

Yunan hariciye nazırı

ATİNA, 8 (A. A.) — M. Mihalâkopulos Cenevreden Atinaya dönmüştür. M. Mihalâkopulos bilhassa ekalliyetler meselesinin halline ait olarak elde edilen neticelerden çok memnun olduğunu söylemiş, bir Avrupa Birliği vücude getirilmesi hakkındaki projenin tahakkukuna itimadı olduğunu beyan etmiştir.

R-101

Balon faciasından sonra...

LONDRA, 7 A.A. Hava işleri nezareti R - 101 işaretli balonun uğradığı kaza neticesinde telef olanların cenazelerinin aynı onunda Londra kiliselerinden birinde bütün gün teşhir edildikten sonra Londra sokaklarından geçirileceğini, ertesi sabah cenazelerin evvela Bedford da, daha sonra Saint - Mary mezarlığında defnedilmek üzere Kardington'a nakledileceğini ilân etmiştir.

Helyom lâzım

LONDRA, 7 A.A. — Vaşington'da çıkan ordu ve donanma gazetesinden Londrada intişar eden ordu, donanma ve hava mecmuasına çekilen bir telgrafta R - 101 işaretli balonun uğradığı kazadan dolayı Amerikalıların duydukları elem ve teessür izhar edilmekte, İngilterenin kolayca iştial eden müvellidülma yerine helyom kullanabilmesi için bu gazın ihracına müsaade verilmesini mutazammın bir kanunun süratle tanzimi tavsiyesinde bulunulacağı beyan edilmektedir.

Facia kurbanları

BEAUVAİS, 7 A. A. — R-101 işaretli balonun uğradığı kaza kurbanlarının cesetlerinin İngiltereye nakline bulutlu bir havada ve kesif bir halk kütlesi hazır bulunduğu halde başlanmıştır.

Nakil esnasında reisicümhur ile harbiye ve bahriye nazırlarının mümessilleri ve hükûmet memurları hazır bulunmuşlardır.

İşsizlerin miktarı

LONDRA, 7 A.A. — İşsizlerin adedi 29 Eylûlde geçen haftakine nazaran 52,031 ve geçen senenin ayni devresine nazaran 979,827 kişi fazla olarak 2,161,698 e baliğ olmuştur.

Çare yok

LONDRA, 8 A. A. — M. Mac Donald amele fırkası kongresinde söylediği nutukta işsizliğin artmasının bütün dünyada cereyan eden vak'alar ve hemen hemen her memlekette hüküm süren bir inhitat hareketinden ileri geldiğini beyan etmiştir.M. Mac Donald, hiç bir milletin işsizliğe yalnız başına çare bulamıyacağını, çünkü bu meselenin halli için yegâne çare ve tedbirin beynelmilel icraattan mündemiç olduğunu kaydeylemiştir.

Cenubî Amerikada

Rio de Janeiro, 7 A.A. Adliye nazırı neşrettiği bir beyanna mede ordunun, donanmanın, zabıtanın, vatanperverler teşkilâtının ve bütün içtimaî sınıfların hükûmete zahîr olduğunu kaydetmiştir. Bu beyannamede hükûmetin memleket dahilinde sükûn ve huzuru süratle tesis ve temin için kanun dairesinde her türlü çare ve vasıtalara müracaat edeceği, büyük bir azim ve şiddet göstereceği de ilâve edilmiştir.

Türk-Yunan

(Başı birinci sahifede)

Yunanistana Türkiyeden ithal edilen hayvan rüsumunun tenzili, ve pamuk tohumlarile yemlik otlardan resim alınmaması teklifi kabul edilmemiştir. Yunan murahhasına Müsyü Venizelosun Ankarayı ziyareti teehhür etmemek için müzakeratı tesri etmesi emredilmiştir.

Maamafih ticaret müzakeresinin itmamı, teehhür ederse, Müsyü Venizelosun Ankarayı ziyareti bir kaç gün gecikebilecektir.

Son Haberler

Lehistan, Mısır, Norveç sefirleri

Dün Reisicümhur Hazretleri tarafından kabul edilerek itimatnamelerini takdim etmişlerdir

ANTKARA: 8 (A.A.)— Yeni Lehistan büyük elçisi M.Kazmir Olezevski, Mısır elçisi Abdülmalik Hamza Bey ve Norveç elçisi M. Bonston bugün Çankayada Reisicümhur Hz. tarafından resmen kabul buyrularak itimatnamelerini takdim etmişlerdir.

Lehistan büyük elçisi atideki nutku irat etmiştir:

"Reisicümhur Hazretleri; Lehistan Reisicümhur Hz. tarafından nezdi devletlerine fevkalâde murahhas ve büyük elçi sıfatile tayinimi müş'ir mektupları takdim ile kesbi şeref eylerim. Takriben 18 ay evvel fevkalâde murahhas ve orta elçi sıfatile itimatnamelerimi zatı riyasetpenahilerine takdim etmekle şerefyap olmuştum. O zaman her iki memleketin mazideki münasebetlerinin evsafını irae için bir kaç cümle arzına mücaseret ettim. Tarihin icabatının ve daimî bir menafi müşareketinin siyasî istiklâllerini kazanmalarını müteakip iki memleketi ebedî bir dostluk muahedesile ticaret ve ikamet muahedeleri akdine sevkeden amiller olduğunu arzettim. İki memleket medeniyetin terakkisine yardım etmek hususundaki azimlerine ve siyasî iktısadî ve fikrî sahalarda münasebetlerini teshil emrindeki emellerini bu akitlerle isbat etmişlerdir. Zatı devletlerinin Lehlilerin kalplerinde tannan akisler uyandıran cevaplarile şereflenen bu sözlere bir şey ilâve etmiyeceğim. Ancak bugün ortaelçiliklerimizin büyük elçiliklere terfii iki devletin mütekabil münasebetlerine verdikleri büyük ehemmiyetin beliğ bir delili olduğunu nazarı dikkati celbetmeğe de muktedir değilim. Vazifem ve şahsî kanaatim neticesi olarak her sahada mütekabil münasebetlerimizi teshile hasrı mesai edeceğim. Bana tevdi edilen bu yüksek vazifenin ifasında zatı Riyasetpanahilerinin muzaheretine ve hükûmeti cümhuriyenin yardımına mazhar olmaklığımı istirham ederim."

Reisicümhur Hz.nin nutukları

Reisicümhur Hazretleri âtideki cevabî nutku irad buyurmuşlardır:

"Büyük Elçi Hazretleri; Lehistan Reisicümhuru Hazretlerinin sizi nezdime fevkalâde murahhas ve büyük elçi sıfatile tayin eylediklerini bildiren mektuplarını büyük bir memnuniyetle alıyorum. Takriben bir buçuk sene evvel fevkalâde murahhas ve ortaelçi sıfatile nezdime tayininizi müşir itimatnameyi müstakil ve siyasî itimatnameyi aldığım esnada tarihin büyük vekayii arasında nazarlarımıza her vakit müstakil ve siyasî bir mevcudiyet arzeden bir milletin mümessilinin memleketim hakkında gösterdiği dostluk ve samimî muhabbet duygularından pek mütehassis olduğumu zatı âlinize söylemiştim. Bugünkü merasim büyük elçi zatı âlinize bu hissiyatımı tekrar etmek fırsatını bahşetmiştir. Memleketlerimiz arasında daima dostluk muahedesinin akdedilmiş olması Türk milletile Leh milletî arasında bir vaziyetin basit ve resmî bir bir vaiyetin basit ve resmî bir teyidi ve milletlerimizin her vakit idame eyledikleri iyi münasebetlerin mantıkî ve tabiî bir neticesidir. Ticaret ve ikamet muahedesi de iki memleket arasındaki sıkı ticaret ve iktısadî münasebetin inkişafında büyük bir âmil olacak mahiyettedir. Orta elçiliklerimizin büyük elçiliklere yükselmesini ve zatı âlinizin bu yüksek vazifeye tayininizi memnuniyetle görüyor ve bunu her iki memleketin karşılıklı münasebetlerine atfettikleri ehemmiyetin bariz bir delili olarak telâkki ediyorum. Size tevdi edilen bu yüksek vazifede karşılıklı münasebetlerimizi takviyeye hasrı mesai edeceğinizden emin olarak Zatı âlilerine benim ve cümhuriyet hükûmetinin müzaheretlerimizin esirgenmiyeceğini beyan ederim.

Mısır sefirinin nutku

Mısır elçisi âtideki nutku irat etmiştir:

Reisicümhur Hazretleri; Metbuum Haşmetlü Kıral Hazretlerinin beni zatı devletlerine fevkalâde murahhas ve orta elçi sıfatile tayin buyurduklarını bildiren nameyi zatı riyasetpenahilerine tevdi ile şeref kesbeylerim. Mufahham metbuum bana bu yüksek vazifeyi tevdi ederken zatı Devletlerine karşı olan derin muhabbet ve yüksek takdir hislerile Türkiyenin şerefi ve Türk milletinin refah ve ikbali hakkındaki temenniyatımı takdime beni bilhassa tevkil eyledi. Bana tevdi olunan memuriyete derin bir gurur ile başlıyorum, ve bana tahmil eylediği vazifeyi kâmilen müdrikim. Selefleri tarafından hayırlı bir surette iptidar olunan bu ittihat eserini başarmak için gayret sarfından geri kalmıyacağım ve en derin hissiyata müştereken malik bulunan iki millet arasında en tabiî bir surette teyemmünen cayigir olan dostluk rabıtalarını takviyeye çalışacağım; gayretin Zatı riyasetpenahilerinin bana elzem olan muzaheretlerine ve Türkiye Cümhuriyetinin dostane yardımına beni mazhar kılacağını ümit ederim, Reisicümhur Hazretleri."

Gazi Hz.nin cevapları

Reisicümhur Hazretleri cezaben âtideki nutku irat buyurmuşlardır:

"Elçi Hazretleri; Haşmetlü Mısır kıralı Hazretlerinin sizi nezdime fevkalâde murahhas ve orta elçi sıfatile tayin eylediğini bildiren mektuplarını büyük memnuniyetle alıyorum. Kıral Hazretlerinin hakkımda ve Türkiye ile Türk milleti hakkında besledikleri dostluk ve gösterdikleri muhalesattan mütehassis oldum. İşaret buyurduğunuz veçhile biribirlerine ederin müşterek hislerle merbut bulunan milletlerimizin karşılıklı dostluk rabıtalarını daha kavileştirmek buradaki faaliyetinizin muvaffak eser olacağına şüphe etmem. Vazifenizin ifasında herzaman şahsî müzaheretlerime emin olabilirsiniz. Yüksek metbuunuzun saadetleri rile Mısırın ve Mısır milletinin ikbal ve refahı için samimî temennilerimi Müşarünileyh Hazretlerine arzetmenizi rica ederim elçi Hazretleri."

Norveç sefirinin nutku

Norveç elçisi âtideki nutku irat etmiştir:

Reisicümhur Hazretleri; mufahham hükümdarım Haşmetlü kıral Hazretleri beni nezdi devletlerine fevkalâde murahhas ve orta elçi sıfatile tayin eylediklerini bildiren mektubu zatı Devletlerine tevdi ile şeref kesbeylerim. Haşmetlû kıral Hazretleri bu yüksek vazifeyi bana tevdi ederken şanlı memleketinizin büyüklüğü ve refahı ve Zatı Devletlerinin şahsî saadetleri hakkında besledikleri samimî temennileri de iblâğa beni memur ettiler. Reisicümhur Hazretleri memleketlerimizi birleştiren muhalâsat rabıtalarını daha ziyade kuvvetleneceğini ve dostluk ve ticaret münasebatımızın her iki memleketin menfaatine uygun olarak daima inkişaf edeceği ümidini izhar etmekle Norvecin müftehir hissiyatına tercüman olarak söylemiğe içtisar ediyorum. Norveçin Türkiyeye gönderdiği ilk mümessili olmakla müftehir olarak bu gayeye vâsıl olmak için kendi hesabıma elden geleni yapmakla beraber vazifemin ifasında zatı devletlerinin ve Cümhuriyet hükûmetinin hayırhahane muzaheretine nail olacağımı ümit ederim."

Reisicümhur Hz.nin cevabî nutukları

Reisicümhur Hazretleri cevaben âtideki nutku irad buyurmuşlardır:

"Elçi Hazretleri; Haşmetlü Norveç kıralı Hazretlerinin zatı âlilerini nezdime fevkalâde murahhas ve orta elçi sıfatile tayin eylediğini bildiren mektupları büyük bir memnuniyetle alıyorum. Haşmetlû kıral Hazretleri sizi Türkiye Cümhuriyeti ile şahsım için bana isaline memur ettikleri temennilerinden dolayı teşekkür ederim. Kıral Hazretlerine şahsî saadeleri ve memleketlerinin itilâ ve refahı hususunda beslediğim temennilere müşarünileyh nezdinde tercüman olmanızı sizden rica ederim. Türkiye ve Norveç milletlerini birleştiren muhalâsat rabıtaları iki memleket arasındaki ticarî ve iktısadı münasebetlerin inkişafında ehemmiyetle bir âmil teşkil etmektedir. Zatı âlilerinin şahıslarında Norveçin Türkiyeye gönderdiği ilk siyasî mümessilini selâmlarım. Memuriyetinizin ifasında Cümhuriyet hükûmetinin her türlü muavenetinden ve benim muzaheretimden emin olabilirsiniz.

Memleketin her tarafında kazanıyoruz

Bu netice halkımızın siyasî tekâmül ve rüşdünü tekrar isbat eder

ANKARA, 8 (Telefonla) — Memeletkin her tarafında belediye intihabatının Cümhuriyet Halk Fırkası lehine tezahüratını gören Serbest Fırka taraftarları, bu kuvvetli tezahürat karşısında kendilerini toplamak zaruretini hissetmiştir. Bu netice halkın siyasî rüşdüne kuvvetli bir delil mahiyetindedir.

İzmirde de C. H. fırkası kazanıyor

İZMİR, 8 (Milliyet) — İzmir belediye intihabatı henüz inkişaf etmemiştir. İlk günlerde kendilerine taraftar olanları gürültü ile sandık başına getiren Serbestçiler, bir kaç yüz rey ile tefevvuk ediyorlardı.

Fakat C. Halk Fırkasına candan bağlı olanların reylerini istimal etmeleri üzerine dört gündenberi ekseriyeti tamamen Halk Fırkası lehine çevirmiştir.

Mühim olan nokta intihap hakkını haiz olanlardan henüz onda birin reylerini istimal etmediği ve bugünlerde iştirak ederek kahir bir ekseriyetin C. H. Fırkası lehine tecelli edeceği şüphesizdir.

Gene isyan

Montevideo, 7 A. A. — Brezilya hükûmetlerinden altısının ayaklanmış olan âsilerin 70 bin kişilik bir kuvvete ve külliyetli miktarda silâh ve cephaneye malik oldukları haber alınmıştır.

Çekler, tütünlerimizden takyidatı kaldırıyorlar

Vilâyette

800 lira

ir taşralı ihtiyar arasını çaldırdığı ı valiye söyledi

Dün Valiye ihtiyar bir taşralı acaat ederek 800 küsur lirasını ıtacılık sureti ile çarptırdığını ymiştir.

Vali bu adamın parasını çalanlar anda tahkikat icrasına polise evermiştir.

Malûllerin parası

Malûllere tevzi edilmekte olan pasonu bugün alınacaktır.

Kaymakamların içtimaı

Kaymakamlar dün Akşam Vilâyet binasında ederek idarî işler hakkında görüşmüştür.

Berberlerin intihabı

Müracaat eden Berberler cemiyeti yecumartesi günü intihabat yapıacaktır.

Vakit küresi

Elektrik tesisatı bitmek üzeredir

Küreyi Ticaret Müdiriyeti işletecek

Galata kulesine konan vakit resinin elektrik tesisatı bir güne kadar ikmal edilecek. Kürre ticareti bahriye müdiriyetine devredilmiş ve belediyenin alâkası kalmamış olduundan ticareti bahriye müdürü ile rasatane tarafından müşterek işletilecektir.

Seyrisefain yeni vapur almıyacak

Pelemenk tezgâhlarında bulunan yeni bir vapurun satılmak üzere olduğu ve bu hususta Seyrisefain idaresine teklifatta bulunulduğu yazılmıştır. Aldığımız malûmata göre şimdilik yeni bir vapur almıya lüzum görmemiştir M.evcut vapurlar ihtiyaca kâfi gelmektedir.

İdare böyle bir vapuru ancak ile yapılacak olan Marsilya seferlerinde kullanmak üzere alacaktır.

Şairiâzam Hâmit B. iyileşti

Hastalığı haberini teessürle neşrettiğimiz büyük şair Abdülhak Hâmit Beyin ahvali sıhhiyesi dün iyileşmiştir. Kendisine maruf bazı etibba tarafından yapılan konsültasyon neticeside sıhhatleri mucibi memnuniyet bir halde olduğu, ancak ürdikleri (iper tansiyon) yüzünden tazyiki şiryanî dolayısile istirahat etmeleri lâzımgeldiği anlaşılmıştır.

Dün bir çok zevat Hâmit Beyi ziyaret ederek istifsarı hatır bulunmuşlardır.

Bulgaristandaki Türk emlâki

Bulgar sefiri Müsyü Pavlof, Bulgaristandaki Türk emlâki meselesinin son safhada olduğu Cenovada bulunan Haricinazırı Müsyü Bürofun avdeden bu meselenin hür'atle halledileceğini söylemiştir.

Azizve sevgili hemşehri

Büyük inkılâbın günlerce şehit kanile sulanan yurdun hâkimî hâdimi olan Cümhuriyet Halk Fırkası İstanbul belediye intihabatında sana şu candan tavsiyede bulunur:

Yurdunu seven vatandaş! Karanlık günlerin hicranı dünkü mazinin seni esir eden sefaletini düşün ve sana yalnızca Büyük Gazinin izinde yürüyen öz fırkanın yâr olacağını unutma. Onun mücerrep ve temiz namzetlerini tereddütsüz intihap et. Çünkü senin için, yurdun için, inkılâp selâmeti için doğru yol bu yoldur.

C. H. Fırkası

Ş. Aziz Bey

Portekiz antropoloji kongresindendöndü

Gelecek kongrenin Türkiyede içtimaı muhtemel

15 Eylûlde Portekizde toplanan beynelmilel antrepoloji ve arkeoloji kongresine hükûmetimiz namına iştirak eden Tıp fakültesi antropoloji müderris muavini Şevket Aziz Bey şehrimize avdet etmiştir.

Şevket Aziz Bey bu kongre hakkında bir muharririmize şu malûmatı vermiştir:

— Beynelmilel antropoloji 15 inci ve arkeoloji kongresi 1880 kongresinin 50 inci senei devriyesim Portekizde toplandı.

Hükûmetimiz namına iştirak ettiğim bu kongreye Portekiz maarif nazırı riyaset ediyordu.

Kongre ilk dört gününde Portekizin en eski şehri olan Soimbrada, üç gün Portada ve sonra da Lizbonda içtimalarını yaptı.

Kongrede Türkiye namına bir açiş nutku irat ettim. Türkiyede antropoloji ve arkeoloji sahasında yapılan tetkikat ve alınan neticelerden bahsettim. Üç mevzu üzerinde kongreye izahat verdim. Bunlar: Küçük Asyada bulunan Hitit kafaları üzerinde tetkikat, canî kafaları üzerinde yaptığım tetkikatta tebarüz eden noktalar ve cilâlanmış taş devrî tetkikatı idi.

Kongrede Türkiyeye büyük bir alâka gösterildi ve verdiğim izahat alâka ile dinlendi.

Gelecek kongrenin memleketimizde toplanabileceğini ümit ediyorum.

Dünkü yağmur

(Başı Birinci sahifede)

Yağmur, limanda epeyce tehlikeli vaziyetler ihdas etmiştir. Sirkeci rıhtımına yanaşmış, eşya yüklü bir çok mavnalar zarara uğramıştır. Seyrisefainin Köprü Kadıköy iskelesi dubaları üst taraflarından aldığı fazla miktarda su ile vapurların yanaşmasına imkân bırakmamış ve dün sabah iskele tathir edilmieye kadar, 2 saat vapurlar Adalar iskelesine yanaşmışlardır.

Halıçte hasarat

Geceki yağmur Eyip sırtlarına çok düşmüş, dereler teşkil ederek Halice dökülmüştür. Suların getirdiği kum ve taşlarla iskele önünü doldurmuştur. Sabahleyin 8,25 postasını yapan 15 numaralı vapur Defterdar iskelesinden hareket edeceği sırada baştan karaya oturmuş ve tahlisi için yarım saat uğrasılmıştır. Keza Yemiş iskelesini su basmış, bir göl haline geldiği için kara ile alâkası kesilmiştir. Vapura binmek üzere yolcular, para ile hamalların sırtlarında gitmişlerdir. Defterdar iskelesinde de vapura sandalla binmek imkânı bulunabilinmiştir.

Şehir içinde

5 saat fasıla ile devam eden geceki sağnaktan dolayı hemen akmıyan ev yoktur. Bir çok yerler geçilemiyecek bir hale gelmiştir. Yenibahçe, Kasımpaşa, Kâğıthane, Ali B., Göksu, Ortaköy ve Beşiktaş dereleri taşmış ve güzergâhlarındaki evlerin alt katları tamamen su ile dolmuştur. Yenibahçe, Aksarayda, Eyipte de evlerin alt katlarını su istilâ etmiş, hattâ Eyip civarında tek katlı evlerin sahipleri 3—4 sene evvelki seylâbi hatırlıyarak hayli endişeli saatler yaşamışlardır.

Kaza olmadı

Şehir haricinde bazı yüksek yerlere yıldırım isabet etmiş ise de müessif bir kaza olmamıştır. Yalnız devrilen ağaçların isabetile Beyoğlu jandarma kumandanlığı ile köyleri rapteden telefon tellerinin hepsi kopmuştur.

Karadenizde

Boğaz haricinde yağmur fırtınalı bir halde yağmış ve Berat romörkörünün götürmekte olduğu tahlisiye idaresinin yeni fener gemisi geri dönmeğe mecbur olmuştur. Gemi Kavak ta beklemektedir. Bugün yerine konacaktır. Rumeli ciheti Kilyosa kadar, telefon hatları koptuğu için tahlisiye müdiriyeti bir haber alamamıştır.

Şilede bir kaza

Gece 2 raddelerinde Şileden İstanbula gelmekte olan Mehmet kaptanın idaresindeki Nimeti Hüda yelkenlisi Çökekler mevkiinde karaya oturmuşsa da nüfuşca zayiat yoktur. Dün hava bulutlu geçmiştir. Bugün de yağmur yağması muhtemeldir.

Radyo dün gece çalışamadı

İstanbul radyosu dün akşam neşriyat yapmadı. Tahkikatımıza göre bunun sebebi lodos fırtınasının Osmaniye merkezinde yaptığı tahribattır. Antenlerin tamiri için dün, akşam karanlığına kadar uğraşılmışsa da yetiştirmek mümkün olmamıştır.

Bu akşam neşriyat gene mutat satlerde devam edecektir.

Etabliler

G. Trakyada 15000 vesika verildi

Bura rumları 30,000 etabli vesikası almışlar

Garbî Trakyada şimdiye kadar etabli vesikası alan Türkler 15,000 kadardır.

Buna mukabil İstanbul Rumlarından vesika alanlar 30,000 i mütecavizdir. Mübadele komisyonu Garbî Trakyadaki talî komsiyondan vaziyeti sormuş ve serian malûmat istemiştir.

Gayri mübadiller cemiyeti idare hey'eti bu sabah İstanbul meb'usu Hüseyin Beyin riyasetinde toplanacaktır. Bu içtimada Yunanlılardan alınan tazminatın tevzii görüşülecektir.

Beyazıt camiindeki güvercinler

Beyazıt camii avlusundaki güvercinler Beyazıt belediyesi tarafından hicrete mecbur edilmektedir.

Buna sebep güğercinlerden civar esnafın şikâyetidir. Bu şikâyet üzerine Belediye derhal güğercinlerin yerini yıktırmıştır.

Şimdi güğercinler acıkta kalmıştır. Güğercinlere darı satan kadının sandığı da kaldırlmıştır.

Ereğlide tahlisiye istasyonu

Tahlisiye müdiriyetince Ereğlide yeni bir tahlisiye istasyonu teşkil edilmiştir. Bu istasyon bu civarda sık sık vukua gelen kazalara süratle yetişebilecektir.

Tıp fakültesi reisliği

Tıp fakültesi riyaseti intihap müddeti Darülfünun eminlik intihabını müteakip bitmektedir. Gelecek hafta eminlik intihabını müteakip tıp fakültesi intihabı da yapılacaktır.

Hukuk fakültesi

Düne kadar hukuk fakültesine 185 talebe kaydolmuştur. Bunun 20 si kızdır. Bu sene en çok hukuk fakültesine rağbet vardır. Darülfünunun bütün fakûlteleri pazartesi gün tedrisata başlayacaklardır.

Tahlisiye memurları

Tahlisiye müdiriyeti yeniden 16 tahlisiye memuru almıştır.

Bazı istasyonlar bu memurlarla takviye edilecektir. Memurlar meslekî malûmattan imtihan edilmişlerdir.

Yumurta ihracatı hakkında bir rapor

İstabul Ticaret odası Yumurtalarımız hakkında İktisat Vekâletine bir rapor göndermiştir. Bu raporda şunlar yazılıdır:

1 — Memleketimizde tavuk cinsinin ıslahı.

2 — Dişi piliçlerin satılmasının men'i.

3 — Şimendiferlerin yumurta nakli esnasında tecahhürlere meydan vermemesi.

4 — Harice gönderilecek yumurtaların eksperler tarafından ihraç iskelelerinde muayenesi.

5— Eksper heyeti ile tacirler arasında çıkacak ihtilâfların bir hâkem hey'etince halli.

Bu esaslar raporda temenni edilmektedir

Kambiyo fiatleri

Dün borsada İngiliz lirası 1030 kuruşta açılmış ve aynı fiattę kapanmıştır.

Liret 901, Altın 918 kuruştan muamele görmüştür.

İhracat eşyamızın vasatî fiatleri

İktısat vekâleti her hafta muhtelif ihracat eşyamızın vasatî fiatleri hakkında bir rapor verilmesini İktısat ve Ticaret müdürlüklerine bildirmiştir.

Kambiyo Borsası

İsterlin	1030—00	Leva	65 —,10
Dolor	0,47 —,20	Şiling	3 34,50
Frank	12 00,02	Mark	1 98,—
Liret	9 00,01	Ley	79 —,45
Drahmi	36 —,49	Dinar	26 —,65
Frank	2 42,75	Koron	15—,90

T. Rüştü B.

Dün bir çok ziyaretler kabul etti

Akşam Ankaraya hareke etti

Hariciye Vekili Tevfik Rüştü B. dün sabah saat on birde Tokatlıyan otelindeki dairesinde, Ankaradan gelen İngiltere nin Irak fevkalâde komseri Sir Humphrys'in ziyaretini kabul etmiştir. Dostluk ve samimiyet havası içinde bir saat kadar devam eden bu mülâkat esnasında İngiliz sefiri Sir Corç Klark ta hazır bulunmuştur.

Tevfik Rüştü B. öğleden sonra kendisini ziyarete gelen Yunan, İtalyan, Fransız, Bulgar sefirlerile Japon sefareti maslâhatgüzarı Müsyü Niheinin ve Gayrimübadiller cemiyeti reisi Hüseyin Beyin ziyaretlerini kabul etmiştir.

Tevfik Rüştü Beyin siyasî temasları akşama kadar devam ettiğinden diğer bir çok ziyaretçiler yalnız kartvizitlerini bırakmışlardır.

Tevfik Rüştü Bey, kalemi mahsus müdürü Kemal Aziz B. ile birlikte dün akşam ekspresle Ankaraya hareket etmiştir.

Tevfik Rüştü Bey, Ankaraya hareketinden evvel, Sofya sefaretine tayini mukarrer olan Tokat meb'usu Şevki Beyle görüşmüştür.

Bitaraflar

Kararlarını niçin tehir ediyorlar?

Muhtelit mübadele komisyonu reisi Müsyü Anderson bitaraf azanın hakemliğine havale olunan ihtilâflar hakkında şunları söylemiştir:

— Bitaraf [illegible] ne tevdi olunan ihtilâflara müteallik kararların teehhürü, bitaraf azadan Müsyü Rivasın burada bulunmamasından ileri gelmiştir.

Müsyü Rivas bu ayın yirmi beşinde İstanbule gelecek ve sonra hakem kararları Türk ve Yunan heyeti murahhasalarına tebliğ edilecektir.

Bunlardan başka komisyonda bir ihtilâf yoktur. Ve işler tabiî surette cereyan etmektedir

Tevfik Kâmil B. in Ankaradan avdetini müteakıp komisyon heyeti umumiyesi toplanacaktır.

Yünkers tayyaresi öbür gün gelecek

Köstencede bulunmakta olan G. 38 Yünkers yolcu tayyaresi dün şehrimize gelecekti.

Fakat Yeşilköy tayyare meydanının son yağmurlar dolayısile su altında kalarak çamur haline geldiği Köstenceye bildirilmesi üzerine bu büyük Alman tayyaresi İstanbula hareketini tehire mecbur olmuştur. Tayyare 2 ton ağırlığında olduğundan yere inince çamura saplanacağı na zari dikkate alındığı için hareketi cumartesi kalmıştır.

G. 38 cumartesi günü şehrimize gelecek ve bir gün kaldıktan sonra Atinaya gidecektir.

Pire seferleri

Seyrisefainin İskenderiye seferlerini yapan vapurlarının Pireye de uğramaları için tetkikat yapmak üzre Pireye giden Zekeriya B. hafta nihayetinde şehrimize avdet edecektir.

Seyrisefain vapurlarının Pireye İskenderiyeden dönüşte uğramaları takarrür etmiştir

Vapurlar gelecek haftadan itibaren Pireye uğrayacaklardır.

Tek taksi tetkikatı

Şoförlerin tek taksi hakkındaki itirazları üzerine belediye encümenince yapılmakta olan tetkikata devam edilmektedir. Şoförler cemiyeti murahhasları encümene davet edilerek kendilerinden icap eden bazı izahat alınacaktır

Mahkemelerde

Katil Battal

Bekçi Seferi nasıl öldürdü ?

Muhakeme başka bir güne talik edildi

Çemberli taşta, Tavukpazarında Nadide Hanımın evine taarruz ve Kemal Ef. isminde bir zatın odasına iki el silâh endaht eden ve bilâhare de kendisini takip eden bekci Sefer'i katleden Battalın muhakemesine dün Ağırcezada devam olundu. Dün kü selse de celbolunan bazı şahitler dinlenildi. Ve nihayet mahkeme hey'eti maznunun yaşının tespiti, diğer şahitlerin celbi için muhakemenin başka bir güne talikine karar verdi.

Müddeiumumî, maznunun cürmünün 450 inci maddeye temas ettiğini ve müdafaanın o suretle hazırlanması icap ettiğini söyledi.

Bu madde, bir fiilin delâilini örtmek için diğer bir cürmü ika edenlerin cezasını tayin etmektedir.

Maznun Battal, vak'a gecesi, Nadide hanımın evine taarruz etmiş ve cürmü ika ettikten sonra bekci Seferin kendisini takip ettiğini ve vak'aya şahit olduğunu görünce, vak'anın delilini ortadan yok etmek maksadile, bekçiyi katlederek bir ikinci cürüm işlemiştir.

Vâ-Nû Beyi vurmak istiyen Şevket Bey

Muharrirlerden Vâlâ Nureddin Beye attığı silâhla yanındaki arkadaşı idare memuru Şevket B. i yaralıyan ve mumaileyhin bir bacağının kesilmesine sebep olan Remzi Paşa zade Şevket Beyin muhakemesi bu hafta içinde ağırcezada görülecektir.

Yemişteki cinayet davası

Yemişte, sebze halinde, iki Arnavudu öldüren Arnavut Sabrinin Ağırcezada muhakeme edilerek idama mahkûm edildiği malûmdur. Temyiz, Ağırcezanın bu kararını nakzetmiş ve dün idam mahkûmu Sabrinin nakzen davasına bakılmıştır.

Mahkeme heyeti, nakza ittiba etmiş ve katlin ne şekilde [illegible] zere iki şahidin celbine karar vermiş, muhakeme başka bir güne kalmıştır.

Maslak yolu faciası

Geçenlerde, tebligat yapılamaması yüzünden 9 teşrinievvele talik olunan Kaçakcılar filmi davasına bu sabah Ağırceza da başlanılacaktır.

Zıya ve Halis B. lerin muhakemeleri

Bugün, Hapishane, ve tevkifhane müdirlerinin muhakemelerine Ağırceza mahkemesinde başlanacaktır.

Resimli ay davası

Resimliay'da çıkan "Savulun geliyorum" makalesinden dolayı tahtı muhakemeye alınan, mezkûr gazete sahibi imtiyazı Sabiha Zekeriya ve mes'ul müdürü Behçet B. in muhakemesine dün devam olunacaktı. Geçen celsede hastalığına dair rapor göndererek mahkemeye gelemiyen Sabiha Hanım dünde gelememiştir. Mahkeme heyeti, tebligat yapılamadığını nazarı itibara alarak mahkemeyi başka bir güne talik etmiştir.

Adliye vekili

Adliye Vekili Yusuf Kemal B., dün adliyede meşgul olmuştur.

Bugün, adileyde teşekkül eden komisyonca usulü hukukiye kanunları tetkik olunacaktır.

Etibba odaları haysiyet divanı

ANKARA, 8 (Telefonla) — Etibba Odaları Alî haysiyet divanı, ilk defa olarak cumartesi günü toplanacaktır. Divanı haysiyet muhtelif Odaların bazı hekimler hakkındaki icrayi san'atten men' kararlarını tetkik edecektir.

Bu heyette şu zevat bulunacaktır: Sıhhiye müsteşarı Hüsamettin, Adliye teftiş heyeti reisi Selim, Tıp Fakültesi reisi Ali Süreyya Beyler, Millî Müdafaa sıhhiye dairesi reisi Ahmet Nail Paşa, Erzurum mebusu Ahmet Fikri, Cerrahpaşa hastaneler sertabibi Ahmet Rüştü, Hıfzıssıhha umumî müdürü Atıf, Sıhhiye Vekâleti Baş müfettişi Fuat, Sicil müdürü Zihni Beyler.

Tütünler

Çek rejisi takyidatı kaldırıyor mu?

Trabzon tütünleri de sevkedilebilecek

Çekoslovak rejisi mukavele mucibince almağa mecbur olduğu 1,000,000 kilo tütünün müba yaası için bazı müşkülât çıkarmakta idi.

Hükûmetimizin yaptığı teşebbüsat üzerine konulan ağır kayıtlar kaldırılarak müşkülât biraz izale edilmiştir.

Dün Çekoslovak rejisi Ticaret Odasına bir tezkere göndererek muahedede dahil edilmiyen Trabzon ve havalisi tütünlerinin de kabul edilebileceğini bildirmiştir.

Trabzon tütünleri randımanı yüksek, sarı renkli nefis bir cinstir.

Misk sokağındaki bina

Beyoğlu kaymakamlığının tahliye ettiği eski kaymakamlık binasının Evkafa ait olup olmadığı tapu dairesne sorulmuştur. Evkafa aidiyeti tahakkuk ederse bina tamamile tahliye edilecektir.

Belediyede

Tamirat

Bozuk yolların listesi yapılıyor

En mühimleri evvelâ tamir edilecek

Belediye şubeleri, bu sene zarfında gerek yeniden yapılacak ve gerek tamir edilecek bulunan yollara ait birer liste tanzimine başlamışlardır. Bunlar belediye riyasetine gönderilecek ve en mühimlerinden itibaren inşaata başlanacaktır.

Sokaklar makine ile mi süprülecek ?

Son bir hafta zarfında muhtelif mıntakalarda yapılan teftişat neticesinde bozuk ve noksan olduğu görülen 500 okkadan fazla ekmek müsadere edilmiştir.

Graf Zeplin gelmiyor

Şehrimize geleceği bildirilen Almanların Graf Zeppelin balonu, son verilen malûmata göre, bu seyahatten vazgeçildiği için gelmiyecektir.

Zekî Bey ne diyor?

Galatasarayın yaşlı futbolcuları kendileri gibi yaşlılardan müteşekkil İstanbul muhtelitine karşı oynıyacak..

Geçen hafta şiddetli ve mütemadi yağmur dolayısile tehir edilen İstanbul muhteliti - Fenerbahçe maçı bu cuma yapılacaktır. Ayni sebepten geri kalmış olan Fenerbahçe'ye şampiyonluk kupası ve İstanbul Şildi, İstanbul Spor'a da (Milliyet) kupasının itası merasimi bu cuma icra edilecektir.

Ayni zamanda on beş gün evvel Altınordu tekaütlerile yapılanmamış teknik oyunarını vasarı dikkat ve takdiri celbeden Galatasaray yaşlıları da bu cuma İstanbul'un mütekait futbolcularından mürekkep bir muhtelite karşı oynayacaklardır. Ümidin fevkinde bir alâka celbedeceği muhakkak olan bu maçta, muhtelite Fenerbahçe, Altınordu, Süleymaniye gibi klüplerimizin vaktile çok alkış toplamış olan maruf futbolcuları iştirak edecektir.

Galatasaray yaşlılar takımının kalecisi A...l Bey

Meselâ her iki takımda Galatasaraydan Zıya, Âdil, Necip Şahin, Sedat Rıza, Müçteba, Edip Kemal Rıfat, Fazıl; Fenerbahçeden Dalgakıran Kâmil, Avcı Sait Salâhattin, Galip, Hikmet, Mehmet; Altınordudan Tevfik, Suphi, Haydar, Cemil, Edip; Süleymaniyeden Hikmet, Arif Beyler gibi futbolcuları sayabiliriz.

Fenerbahçenin İstanbul muhtelitile yapacağı maç münasebetile şampiyon takımın kaptanı Zeki Beyle görüştük:

— Bu cuma yapacağınız maç dolayısile takımınız hakkındaki fikri öğrenmek isterdim.

— Takımımız hey'eti umumiyesi itibarile az hatalı oynamaktadır. Bilhassa son iki Avrupa maçında teknik oyunlarından en güzel ikisini göstermiştir. Bilhassa bazı genç oyuncularımızın ferdî oynamak heveslerı, senelerin verdiği tecrübeler, yapılan mütemadi telkinat ve Avrupa takımları tarzlarının müşahadesi sayesinde tamamen zail olmuş ve cem'î oyun sisteminin tamamile tatbikine başlanmıştır.

Şimdiye kadar takımımızın en zaif tarafını teşkil eden müdafaa hatlarımız da bu sene daha iyi bir şekildedir. İyi bir müdafaa taktiği kullanmakta ve bunda da muvaffak olmaktadırlar. Hülâsa takımımız geçen seneye nazaran daha müessir ve daha teknik oynamaktadır.

— Fikret hasta, Niyazi de sakatlanmıştı?

— Fikret iyileşmiştir. Oynaması çok muhtemeldir. Niyaziye gelince bir müddet oynıyamıyacaktır. Fakat bu arkadaşın yerine gençlerden birisini koyacağız, Bu gencin de aksamıyacağına eminim ve bunu temin edecek bir genç intihap edeceğim.

— Şampiyonluk kupası ve İstanbul şildinin itası merasimi hakkındaki fikriniz?

— Bu, hakikaten sporu teşvik edecek mahiyettedir. Bizim için de bir senelik emeğin mükâfatı olduğundan çok kıymetli bir hâdisedir. Tevzii mükâfatın halkın huzurunda yapılmasını sporumuz için çok teşvikkâr ve faideli görür, bu merasimin müteşebbisleri olan hey'etleri samimiyetle tebriki bir vazife bilirim.

S.G.

T. İ. C. İ. İstanbul Mıntakası Riyasetinden:

Geçen cuma yağmurlar dolayısile tehir edilen mıntakamız futbol şampiyonu Fenerbahçe Spor Klübüne şampiyonluk kupası ve Cümhuriyet Halk Fırkası tarafından mevzu İstanbul şildi ve İstanbul Spor üçüncü takımına (MİLLİYET) kupası itası merasimi bu cuma Taksim stadyomunda yapılacaktır. Bu münasebetle geçen hafta yapılamıyan berveçhi ati maçlar da bu cuma yapılacaktır.

1 — Saat 14,30 ta İstanbul tekaütleri - Galatasaray tekaütleri

Saat 15,45 te merasim.

Saat 16 da İstanbul muhteliti - Fenerbahçe

2 — İsimleri âtide muharrer futbolcuların saat on beşte stadyomda futbol hey'etinden Kemal Halim Beye mülâki olmaları mercudur:

Galatasaraydan Avni, Burhan, Suphi, Nihat, Muammer, Rebii, Lâtif, Kemal Şefik, Beşiktaş'tan Hüsnü, Hayati, Nazım, İstanbul Spor'dan Salâhattin, Orhan, Hasan, Vefa'dan Hüsamettin, Halil, Muhteşem

3 — Kapılar saat 13,30 ta açılacaktır.

4 — Fiatler:

Balkon ön sıra	300
Balkon ve pist	200
Tribün her kese bilâ tefrik	100
Dühuliye	50
Dühuliye (asker, talebe, ve klüp mensupları)	25

Milliyet

Asrın umdesi "Milliyet" tir.

9 TEŞRİNİEVVEL 1930

İDAREHANE — Ankara caddesi No: 100 Telgraf adresi: Milliyet, İstanbul.

Telefon numaraları:

İstanbul 3911, 3912, 3913

ABONE ÜCRETLERİ

G	Türkiye için	Hariç için
3 aylığı	400 kuruş	800 kuruş
6 „	750 „	1400 „
12 „	1400 „	2700 „

Gelen evrak geri verilmez

Müddeti geçen nüshalar 10 kuruş tur. Gazete ve matbaaya ait işler için müdiriyete müracaat edilir.

Gazetemiz ilânların mes'uliyetini kabul etmez.

Bugünkü hava

Dün en çok hararet 25, en az 20derece idi. Bugün ruzgâr lodos esecek hava yağmurlu olacaktır.

Mektepliler müsabakası

Yeni program

73 üncü haftanın 5 inciliğini Darüşşafaka lisesinden No: 22 İskender B. kazanmıştır. Yazısı şudur:

"Bu haftanın en mühim haberi, yeni "İsmet Pş. hükûmeti" nin B. M. M. inde programını okuması ve Meclis tarafından kabineye 12 muhalif reye karşı 249 reyle itimat beyan edilmesidir.

İsmet Pş. nın istifasile zuhur eden kabine buhranı çok sürmedi. Büyük devet reisinin sarsılmaz itimadını kazanan İsmet Pş. tekrar kabine teşkilîne memur edildiler. Bu nokta, haftalardanberi devam eden âdî politika cereyanlarına kat'î bir nihayet vermiş oldu; fakat bütün vatandaşların merakını tahrik eden bir cihet kalıyordu. O da yeni hükûmetin ne gibi bir program takip edeceği, Mecliste muhalefet fırkasile vuku bulacak ilk hakikî mücadelenin nasıl tecellî edeceği velhasıl B. M. Meclisinin hükûmete itimat beyan etmesi gibi mühim meselelerdi.

Nihayet tarihî gün geldi. İsmet Pş. Hz., yeni hükûmetin programını çok açık ve dürüst bir lisan ile izah ettiler. Başvekil Hz. nin buyurdukları gibi yeni hükûmetin takip edeceği siyasetin ana hatlarında esaslı bir tebeddül olmiyacaktır. Filhakika, bu ana hatlar ve prensipler, İsmet Pş. hükûmetinin değil, C. H. F. nın değişmiyen; memleket menafiine en uygun olan politikasının yeni tıhsalâtımızın azamî inkişafını temin için geçen sene "İktısat programı" namile bazı tedbirler almıştı Diğer taraftan malî kanunlar üzerinde tetkikat yaptırmakt.a bulunuyordu. İşte yeni hükûmetin iktısadî programı, bu iki mühim ihzarî faaliyetin neticesidir, denilebilir: Millî paranın kıymetini korumak, ziraî istihsalâttaki müskilâtı kaldırmak, çiftçiye azamî müzaherette bulunmak, memlekctin umumî inkişafını hazırliyan şimendifer inşaatına devam etmek, istihsâl ve iktısat noktai nazarı menfî tesirleri olan vergileri tadil - veya ilga etmek, - Bütün esasları muhafaza edilen adlî kanunların bazılarında ihtiyaca göre tadilât yapmak memurların terfihine çalışmak.... İşte yeni hükûmetin programının esas hatları.

Muhterem Başvekilimizin nutkuna Fethi B. cevap vererek hükûmetin politikasını tenkide başladı; fakat vekiller tarafından iknakâr cevaplarla karşılaştı. Bu suretle hakikî ilk mücadele, yeni hükûmetin ve bilvesile H. F. nın kuvvet ve nüfuzunun tezahürüne fırsat ve imkân vermiş oldu. Bu da gösterdi ki, aziz Başvekilimiz, devletin büyük reisinin ebedî itimadını kazandığı gibi B. Meclisinde sarsılmaz itimat ve teveccühüne mazhar olmuştur. Şimdi. Türk milleti, yeni hükûmetin tahakkuk ettireceği yüksek memleket işlerini sabırsızlıkla, fakat derin bir itimatla bekliyor. Hiç bir kuvvetin sarsamıyacağı bu itimat, senelerin mahsulü bulunmaktadır."

PARİS SEYAHATİNDEN AVDET

Mösyö Toto Athanassiades, icra eylediği Paris seyahatinden avdetle getirdiği yeni modellerini 11 teşrinievvel cumartesi gününden itibaren teşhire başlayacağını muhterem müşterilerinin enzarı ıtlâına arz eyler.

Istanbul ikinci icra memurluğundan:

Bir borçtan dolayı mahçuz bulunan bir adet yazı masası ile teferruatının 9-10-930 tarihine müsadif perşembe günü saat 17-19 da Galatada Asikürasiyona hanında 82 numaralı yaz hanede açık arttırma ile satılacağından talip olanların vakti muayyeninde dairemizin 930/1249 dosya numarası ile memurumuza müracaatları ilân olunur.

Istanbul ikinci ticaret mahkemesinden:

Müflis Foskolo efendi tarafından teklif edilen konkordato müzakeresi için eshabı matlup 25-10-930 tarihine müsadif çumartesi günü saat ondörtte mahkeme salonunda hazır bulunmaları ilân olunur.

Sokağa bırakılan bir çocuk

—İspanyol hikâyesi—

Gece yarısına yakındı. Genç kadın sokaktan bir ses geldiğini duydu. Dikkat etti. Bu yeni doğmuş bir çocuğun feryadından başka bir şey değildi. Evet... Sokak kapısının dışından gelen bu feryadı dinledikten sonra genç kadın yatağından fırladı. Kocasını da uyandırarak:

— Sokakta bir çocuk ağlıyor. Kalk, git, bu yavrucağı al!...

Kocası genç bir adamdı. Der hal kalktı. Çocuğun ağlaması devam ediyordu. Genç adam bu küçük insan sesini kısa bir müddet dinledi. Sonra bir ufak lâmba yakarak aldı, hızlı adımlarla odadan çıktı.

Dağnık siyah ve güzel saçları omuzlarına dökülen genç kadın kocasının gelmesini merakla bekliyordu.

Sonra gözleri gayri ihtiyarî olarak, küçücük cibinliğinin içinde uyuyan çocuğuna döndü. Onun rahat rahat uyuduğuna büsbütün emin olduktan sonra gene sokaktan gelen sesi dinledi:

— Zavallı yavru, diye söylendi, hangi alçak ana babanın kurbanıdır acaba..

Kocası ağlıyan çocuğu getirmişti. Genç kadın bu beklenmiyen misafire doğru koşarak onu emzirmek ve susturmak istedi. Kucağına alarak bir yere oturdu. Eski bir takım bezlere sarılmış ve kendi kapılarının önüne bırakılmış olan bu insan yavrusu genç kadının sütüne kavuştuktan sonra sustu. Genç kadın çocuğun dikkatle yüzüne baktı, yeni doğmuş çocuğun açılıp kapanan gözlerini tetkik etti. Sonra kocasını birdenbire şaşırtan bir sesle haykırdı:

— Gel, bak!.. Bu kime benziyor..

... Kocası yorulmuştu. Fakat genç kadın kalktı, kucağındakini kendi çocuğunun yanına götürüp yatırarak ilâve etti:

— Gel, bak, diyorum, bu çocuk tıpkı bizim küçük Pedroya benzemiyor mu?..

Kocası güldü:

— Ufak çocuklar hep biribirlerine benzerler...

Fakat genç kadın başka bir şey söylemeğe lüzum görmemişti; gözlerini kocasına dikerek ondan ayırmıyordu. Kocası nedense bu nazarların altında sıkıldı. Başka bir lâkırdı bulmak istedi. Fakat sesindeki tereddüdü karısı anlamadı değil:

Kimbilir kim getirip bırakmıştır. Zavallı çocuk... Genç kadın gözlerini gene kocasından ayırmıyarak, fakat sakin bir sesle:

— Yarın sabah götürüp böyle çocuklara mahsus olan hayır müessesesine verirsin!..

— Neden .. O da burada büyür. Çok şükür geçinmemiz yerinde... Köyümüzün en ileri gelenlerindeniz. Daha kaç çocuğa bakabiliriz...

— Evet... Fakat bir çocuğu bakıp büyütmek mesuliyetini almak kolay mıdır?...

Kocası ikna etmeğe uğraştı. Fakat kadın da ısrar ediyordu. Nihayet kocasına dedi ki:

— Sen niçin başkalarının çocuğunu büyüteceksin?..

Kocası bir çok deliller getiriyor, insanlığın icabatından, merhametten bahsediyordu. Fakat sesinde, halinde bütün gayretine rağmen saklayamadığı bir tereddüt vardı.

Genç kadın anlıyacağını anlamıştı!...

Başka bir şey söylemedi. Kocası yattı. O yatmadı. Düşündü. Köyle bir kadın vardı. Bir çok delikanlıların sevdiği bu kadını kendi kocası da sevmişti. İşte bu çocuk bu münasebetin mahsulü idi. Genç kadın kendi çocuğuna, bu istenmiyen misafire uzun uzadıya baktı. Sonra kendi kendine kararını

— Bu da burada kalacak.. Ben onu da büyüteceğim, dedi.

Sonra yatağında bir türlü uyuyamıyan kocasına doğru giderek:

— Bu çocuk kalacak, dedi, rahat uyku uyu!.. Fakat anlamadım zannetme!..

ANADOLU

SIGORTA ŞIRKETI

Türkiye İş Bankası tarafından teşkil edilmiştir

Yangın - Hayat - Nakliye - Kaza - Otomobil - mes'uliyeti maliye Sigortalarını kabul eder.

Adres: 4 üncü Vakıf han Istanbul

Telefon: Istanbul — 531 Telgraf: İmtiyaz

L·T·PIVER

PARIS

FRANSA ÇİÇEKLERİ

KOLONYA SUYU

EAU DE COLOGNE

AUX FLEURS DE FRANCE

Porfumöri L. T. PİVER A. Ş., İstanbul Şubesi

Şişli Ahmet Bey sokak No. 56. Tel. Beyoğlu 3044

Iztirap çekiyor musunuz?

Ağrı hissettiğiniz yerde hemen:

SLOAN'S LINIMENT

koyunuz; hemen ağrınızı teskin eder. Kanın deveranını ihya, iltehabı tenkis ve ağrıyı izale eder

Taklitlerinden sakınınızı

Bilmecemiz

	1	2	3	4	5	6	7	8	9	10	11
1	F	A	L	A	N	■	F	E	R	D	A
2	A	K	■	■	E	L	A	■	■	O	L
3	L	■	E	K	■	A	■	M	İ	■	K
4	A	■	K	A	Z	■	T	A	S	■	I
5	N	E	■	Z	A	F	E	R	■	E	Ş
6	■	L	A	■	F	E	N	■	A	G	■
7	F	Â	■	T	E	N	T	E	■	E	K
8	E	■	M	A	R	■	E	Z	A	■	Â
9	R	■	İ	S	■	A	■	A	Z	■	M
10	D	O	■	■	E	Ğ	E	■	■	M	İ
11	A	L	K	I	Ş	■	K	Â	M	İ	L

bilmecemizin halledilmiş şekli

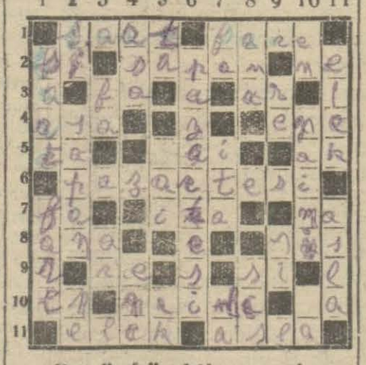

Bugünkü bilmecemiz

Soldan sağa ve yukardan aşağı:

1 — Vakti bildiren alet (4). Kedinin düşmanı (4).
2 — Nota (2). Bir çift aleti (5) İstifham (2)..
3 — Nota (2). Namus (2).
4 — Baston (3). Ben (3).
5 — Uzak Nidası (2). Çalışan (3). Beyaz (2).
6 — Bir gün ismi (9).
7 — Nota (2). Vermek (3). Nota (2)
8 — Valid.e (3). Duman (3).
9 — Nota (2). Nota (2).
10 Genişlik (2). Bir eski Şair (5) Nota (2).
11 — Kalbur (4). Katiyyen (4).

Mevsimin en büyük sinema hâdisesi

AŞK RESMİ GEÇİDI

Sinema ve tiyatrolar:

İs. B. Darülbedayi **temsilleri**

MEKTUP İSTANBUL BELEDİYESİ DARÜLBEDAYİ

3 perdelik piyes

Yazan: W. S. Maugham

Tercüme eden A. Muhtar

Kadıköy Süreyya Sineması

Leylaklar Açarken

Sesli, sözlü, şarkılı film.

Istanbul 8 inci icra memurluğundan:

Bir deyni mahkûmun bihin temini istifası zımnında mahcuz ve paraya çevrilmesi mukarrer ve Tahmis arkasında Mehmet Sabit ve biraderleri çorap fabrikasında mevcut çorap makineleri teşrinievvel ayının 13-10-930 uncu pazartesi günü saat 10 dan 12 ye kadar satılacağından taliplerinin yevmi muayyende mahalli mezkûrda hazır bulunmaları ilân olunur.

ISTANBUL VİLÂYETİ

DEFTERDARLIK İLÂNLARI

Kiralık bostan Silâhdar ağada bir tarafı Bent bahçe deresi bir tarafı deniz bir tarafı gazino mahalli bir tarafı Ali bey köyüne giden yol ile çevrilmiş çayırdan bozma 200 dönüm bostan 3 sene müddetle kiraya verilecektir. Senelik kirası 600 lira, kiralamak açık arttırma 23 teşrinievvel 930 perşembe 15 Defterdarlıkta (M-388)

NİŞANTAŞINDA

ŞİŞLİ **TERAKKİ** LİSESİ

Telefon: Beyoğlu 2517

Teşkilâtını tevsi ederek "YUVA„ ve " İLK „ sınıfları ile " KIZ LEYLİ„ dairesini ittisalindeki (eski 15inci mektep) binasına nakletmiştir. Tedrisata başlanmıştır

LEYLİ NEHARÎ KIZ ERKEK

Ana - ilk - orta - lise

Sınıflarına talebe kaydetmektedir. (Şekayık caddesinde Halil Rifat paşa konağında) müdürlüğe müracaat

Liseler mübayaat komisyonundan:

Komisyonumuza merbut leyli lise orta ve Muallim mekteplerile pansiyonların 31-5-931 gayesine kadar ihtiyaçları olan kuru meyva, pirinç, bezelya bir kısım süt ve sebzeleri, saman, gaz, benzin, vakum ve mazut yağları, ağaçkömürü, arpa kırması, 26-10-930 tarihinde ihalesi icra kılınmak üzere kapalı zarf usulü ile münakasaya konulmuştur. Şeraiti anlamak ve tafsilât almak isteyen taliplerin komisyon kitabetine müracatları.

125 kuruş yüzü ile Kuştüyü yastık

Galatasaray sergisinde bir çok takdirlere mazhar olan Istanbul'da Çakmakçılar'da Çeşme sokağındaki kuş tüyü fabrikasında kilosu 125 kuruştan başlar kuş tüylerinin kilosu hazır yasdık şilte yorgan kuş tüylerine mahsus kumaşların envaı cümlesi çok ucuz fiatla satılmaktadır.

İstanbul Liseleri mubayaat komisyonundan:

Çamlıca Kız Orta mektebinde yapılacak inşaat 2-11-1930 tarihine müsadif pazar günü saat 16 da ihalesi icra kılınmak üzere kapalı zarf usulile münakasaya konulmuştur. Keşifnameyi görmek ve tafsilât almak isteyen taliplerin komisyon kitabetine müracaatları.

Hiç beklenilmediği bir zamanda birdenbire zengin olmak ancak Tayyare Piyongo bileti almakla kabildir. Onun için:

TAYYARE PİYANGOSU

BILETINI ALINIZ.

3 ÜNCÜ KEŞİDE 11 TEŞRİNİ EVVEL 1930 DADIR.

Büyük ikramiye

40.000 Liradır

MAXİM KIŞLIK BAHÇESİ

Müdürü: J. LEHMANN

Bu akşam

PİLAR RODRIGUEZ AISCA DE SOLIS ve OTİLIO LOPEZ den mürekkep

Trio Espanyol

Şarkıları ve dansları başlıyacaktır.

Eyamı adiyede, saat 17 buçuktan 20 ye kadar

DANSLI MATİNELER

Fiatlar mutedildir. Konsumasyon 25 kuruştur.

Her cuma ve pazar günü saat 11 den 13 e kadar Matine

Mükemmel orkestra ve dans

Bu akşam ASRÎ sinemada

KANLI SEVDA

Her yerde aylarca gösterilen ve pek çok hasılat temin ettiren fevkalâde bir şaheserdir. Bazı tabloları pek müessirdir. Bu film LIL DAGOVER ve HANS STUVE tarafından pek mükemmel suratte temsil edilmekte ve ender resadüf edilir bir güzelliktedir.

Maestro POLIANSKY, musiki parçalarını filme o kadar güzel tetabuk ettirmektedir ki filmin en ötz'i teferruatına kadar takviye edilmiş orkestrası terennümatı ile yek ahenk gitmektedir,

Perde aralarında zengin varyete programı

İKİ KALP BİRLEŞİNCE

(ZWEİ HERZEN IM 3/4 TAKT)

Şimdiye kadar emsali görülmemiş tamamen Almanca sözlü ve şarkılı bir şaheserdir.

Artık Ellerinize İşkence Etmeyiniz. Ve Yazınıza Biçimsiz Bir Şekil Vermeyiniz.

Bunun için de :

EVERŞARP

Mürekkepli kalem ve kurşun kalemlerinden başka kalem satın almayınız.

Umumî acentaları: Sidney Nowill ve Şürekâsı Galata Kevork Bey Han

Fatih sulh üçüncu hukuk hâkimliğinden:

Dairei kaza ve vesayetinize müdevver tereke paraları tasfiye olunmaktadır. Alâkadaran gazetelerle ilân edilmek suretile çağrılmakta olduğu halde muhterem halkımızın icabet etmedikleri tasfiye memurluğundan bildirilmektedir. Ilileride haklarının ziyaından bahs ile şikâyete mahal kalmamak üzere kassam mahakemesinde, 6 ve 7nci hukuk mahkemelerile, mahkememizde metrukâtı olanların keyfiyeti ehemmiyetle nazarı itibara alarak müracaat etmeleri ilân olunur.

Istanbul sıhhat ve içtimaî muavenet müdürlüğünden:

Müdüriyette teslim edilmek üzre tamamen nümunesine göre maa mukavva 650 metre murabbaı lineleom mübayaa edileceğinden talip olanların teşrinievvelin 13 üncü pazartesi günü saat 15 te müdüriyete müracaatları ilân olunur

İstaubul halkı dün de Cümhuriyet Halk Fırkasına reyini verdi

(Başı birinci sahifede)

dafaa eden bu Suat isimli adam S.C. F. namzetlerindendir.

Bir gün evvel Küçükpazarda Kürtler arasında:

— Ağrıda kardeşi kardeşe öldürten fırkaya mı rey vereceksiniz. Serbest fırkaya reyinizi veriniz diye tahrikat yapan bu adam hakkında Eminönü kaymakamlığı tarafından kanunî takibat yapılmaktadır. Takibat evraki müddeiumumiyeye verilmiştir.

İkinci hâdise

İkinci hâdise maalesef iki gazeteci arasında olmuştur. Sonposta gazetesinin muhbiri olduğunu ve 3 senedir gazetecilik yaptığını söyliyen 16—17 yaşlarında Mehmet Mübarek isminde bir çocuk S. C. F. cilerin tahrik ve teşviki ile C. H. F. mensuplarını için:

— Satılmış adamlar diye haykırmış, C. H. F. mensuplarıda bunu hakaret ve iftira telâkki ederek polisi vazifeye davet etmişlerdir. Bu esnada İnkılâp gazetesi muharrirlerinden M. Sait Bey gazeteci olduğunu iddia eden bu gence bu gibi tahrikâta kapılmamasını tavsiye etmek istemiş, fakat çok ağır bir hakarete maruz kalınca mukabele etmiş, karakola gidilmiştir.

Valide camiinde ve Lâleli apartımanında

Valide camisinde ve Lâleli apartımanında intihabat pek sakin cereyan etmiş, civar halkı münevver oldukları için S. C. F. nin getirdiği ayak takımının yaygara ve gürültülerine kimse kulak asmamıştır.

Neticede Eminönü intihabatı da yüzde 80 C. H. F. lehine inkişaf etmiştir.

Beyoğlu kazasında

Beyoğlu kazasında intihabat dün Sütlüce de, Halici oğlunda ve Haskö yde yapılmıştır.

Sütlüce ve Halıcıoğlunda

Sütlüce ve Halıcıoğlunda intihap pek nezih, pek vekurane olmuştur. Sütlücede intihabata pek az kişi iştirak etmiş ve S. C. F. ancak 5 rey alabilmiştir.

S.C.F. ocak reisi ne diyor?

Halıcıoğlunda da intihap C. H. F. lehine inkişaf etmiş, S. C. F. müsevilerin tamamen oraya rey vermelerine rağmen ancak yüzde 20 rey alabilmiştir. Ermeniler tamamen C.H. F. na rey vermektedirler.

Halıcıoğlunda intihap yerine S.C. F. nin Beşiktaş kazası reisi Sabri Bey gelmiş, gördüğü intizam ve bitaraflıktan dolayı kaymakama teşekkür etmiş, muharririmize de:

— Bu nezaketten çok memnunum demiştir.

Hasköyde

Maalesef Hasköyde hâdiseler olmuştur. Serbest Cümhuriyet fırkası bütün tahrikât ve gayretine rağmen halkın reyi üzerinde müessir olamayınca sandık başlarında zabıtanın müdahalesini icap ettirecek nümayişlere ve hattâ adam döğmek, bıçak tabanca çektirmek gibi hareket ve teşebbüslere başlamışlardır.

Dün Hasköyde intihabat gayet muntazam giderken para ile tutulan bir grup gelmiş ve bu gruptan Salim isminde bir Lâz muhtarlardan Aziz Beye hücum ederek bıçak çekmiştir. Derhal polis tarafından yakalanan bu adam karakola götürülmüş üzerinde büyük çapta bir tabanca ile iki kama zuhur etmiş, evrakı tanzim edilerek müddeiumumiliğe sevk edilmiştir.

Beyoğlunda

Beyoğlu kazası dahilinde de intihabat yüzde 95 C. H. F. lehine tecelli etmiştir.

Kadıköy kazasında

Kadıköy kazasında S. C. F. merkezi umumîsi ile Kadıköy kaza ocağı arasında şayanı dikkat bir ihtilâf çıkmış, hattâ merkezi umumî ocak aleyhinde mahkemeye müracaata bile karar vermiştir.

Birbirleri ile anlaşamıyorlar

Kadıköy kaza ocağı S.C.F. merkezi umumisinin tertip ettiği intihap listesini bozmuş, iki hukukçuyu listeden çıkararak onların yerine bir gazinocu ile bir museviyi yazmıştır.

Merkezi umumî ocağın bu salâhiyeti haricindeki vaziyetini beğenmemiş, tashihini istemiş, fakat ocak merkezi umumiye itaat etmemekte ısrar etmiştir.

Yarın için hazırlık

S. C. F. bilhassa Kasımpaşa intihabatına ehemmiyet vermektedir.

Öğrendiğimize göre Kasımpaşada muhalefet olmadığı, C.H.F. taraftarları hâkim olduğu için İstanbul mebusu Haydar Beyin tavsiyesi ile Suat ismindeki zat tarafından Eyipten 5—10 lira gündelik ile 150 kadar kabadayı geçinenleri toplamaya başlanılmıştır. Bunlar yarın Kasımpaşaya sevkedilecek, tahrikât yaptırılacaktır. Ayni adamların bugün Eyipte de karışıklık çıkarmak için kullanılacakları haber verilmektedir.

Hasköyde silâh çektiler!..

Dün Hasköyde de intihabata başlanmıştır. İntihabatın Halk Fırkası lehine cereyan ettiğini gören S. C. Fırkası mensupları ve para ile tutulan adamları tarafından nihayet müessif ve akibeti kanlı olabilecek bir hâdise çıkarmak istemişlerdir. Muhtarlardan ve Şogörler Cemiyeti umumî kâtibi ve sabık mülkiye müfettişi Aziz Beye intihabat esnasında tecavüz edilmiş ve silâh teşhir olunmuştur.

Aldığımız malûmata göre S. C. Fırkasının adamlarından Lâz Bilâl ve Lâz Hüseyin yanlarına daha üç kişi alarak Hasköye intihap yerine gelmişlerdir. Bunlar ve bazı para ile tutulanlar muhtarlardan Aziz Beye tecavüz etmişlerdir. Bunlara bazı museviler de iltihak etmiştir.

Tecavüz üzerine zabıta memurları mütecavizler hakkında kanunî tahkikat ve takibata başlamışlar ve silâhları da almışlardır. Hâdiseden Vilâyet makamı da resmen haberdar edilmiştir. Lâz Hüseyin, verdiği ifadede kendisinin Bilâl tarafından getirildiğini, bir Musevî de Bilâlin kendisine Halk Fırkası mensuplarına hakaret ederek vak'a çıkarmasını söylediğini ikrar etmiştir. Serbestçilerin bu harekâtı, halk üzerinde fena tesir yapmıştır.

Lâtife Bekir Hanım

Dün akşam ki "Sonposta" gazetesi C.H.F. ının Fatih namzetlerinden Lâtife Bekir Hanım isminin listeden çıkarıldığını yazıyordu. Bu haber doğru değildir.

Fethi B. Bursa valisini dava ediyormuş!.

Bursa valisinin Gemlikteki Serbest Fırka lideri Fethi Bey aleyhine, gûya hakaretamiz beyanatta bulundu ğu hakkındaki bazı neşriyat üzerine Fethi B. tarafından Vali Fatin Bey aleyhine ikamei dava edilecekmiş.

Fethi B. gerek kendisinin ve gerek fırkasının şahsiyeti maneviyesi namına vali Fatin Beyden dava etmek üzere Serbest fırka mensuplarından altı avukata vekâlet göndermiştir.

Üsküdar intihabı

Dün Üsküdar intihabatı İskele camiinde yapılmıştır. Serbest Fırka taraftarları gene mutat yaygaralarını yapmakla meşgul idiler. Fakat Halk reylerini Halk Fırkasına vermekte idi. İntihap sandığı camiin içine ve herkesin göreceği bir yere konulmuştu.

Sandığa reyler atılırken halk tarafından görülmekte idi. Sandığın başında bizzat Serbest Fırkanın Üsküdar Ocak reisi Necati B. bulunuyordu. Fakat dışarda bulunan Serbest Fırka taraftarları gene gayrikanunî bir şekilde atıldığını iddia ediyor. ve bar bar bağırıyorlardı.

Dün Üsküdarda intihabat muntazam bir şekilde devam etmiş ve hiç bir hâdiseye meydan verilmemiştir,

Bu mıntakada yaptığımız tahkikata göre reji depolarında müstahdem kadın ve erkek ameleye ustabaşıları Serbest fırkaya rey vermelerini aksi takdirde işlerinden çıkarılacaklarını tehdit makamında söylemişlerdir.

Kadıköy cihetinde

Kadıköy intihabatı dün de kayma kamlık dairesinde icra edilmiştir. Serbest Fırka taraftarları propagandalarına burada da devam etmişlerdir. Halk bermutat reylerini Halk Fırkasına vermiştir. İntihabat sükûnet ve intizam dahilinde cereyan etmiş, mühim hiç bir hâdise olmamıştır.

Kadıköyündeki Ermeniler hiç bir fırkaya rey vermiyorlar. Yahudiler tamamen, Rumlar ise ekseryetle Serbest Fırkaya rey vermişlerdr.

Burada yaptığımız tahkkiata göre İç Erenköyünde Serbest Fırka taraftarları halka alenen fes giyileceğini, tekkelerin tekrar açılacağını, eski harflere avdet edileceğni ve kadınların tesettüre tâbi tutulacağını ve İç Erenköyün kaçakçılık mıntakası olması itibarile reji inhisarının kaldırılacağı ve havanların işliyeceğini söyleyip durmuşlardır.

Gene söylendiğine göre Serbest Fırka erkânından bazıları da maiyetindeki adamlara Ankaraya yüksek makamata telefon edilmesi merkezinde emir verdikleri de işitilmiştir.

Dün akşam üstü meb'us Hasan Fehmi Bey intihabatın icra edildiği yere gelmiş ve Serbest Fırkanın rey pusulalarını tevzi etmekle mükellef bir hanıma:

— Hanımefendi, Halk Fırkası size müsavat hakkını verdi, yeni harflerle okumayı öğretti. Ve hattâ size intihap hakkını da verdi,. Bunu bildiğiniz halde neden Halk Fırkasının aleyhine harekette bulunuyorsunuz?. demiş.

Hanım da buna sükûtla mukabele etmiştir.

Tahsin B. in beyanatı

Serbest Fırka merkez ocağı azasından Erzurum mebusu Tahsin B. dün bir muharrimize demiştir ki:

— İntihabat binnisbe sükûn içinde ve bazı müdahalelere rağmen mucibi memnuniyet şekilde cereyan ediyor. İstanbul intihabatının neticesi şimdiden kat'î surette kestirilemez.

Maamafih bazı mıntakalarda S. C. Fırkasının kazanacağını tahmin ve ümit ediyoruz.,,.

Fırkanın kâtibi umumîsi Nuri ve idare heyetinden Ağaoğlu Ahmet B. ler yarın şehrimize gelecekler ve cumartesiye kadar merkez ocağı umumî bir içtima aktedecektir.

Fırka lideri Fethi B. dün geç vakte kadar kalmış apartımanındaki dairesinde meşgul olmuş ve bilhassa intihabatın tarzı cereyanına alâkadar olmuştur.

Bu da yalan!..

Kadıköyünde intihabat esnasında Serbest Fırkaya mensup birisinin başı yarıldığı yazlımıştı. Muhalif gazeteler bunu C. H. F. mensuplarının yaptıklarını yazmışlardır.

Müddeiumumiliğin tahkikatına göre iki kişi arasında olan bu vak'a bir alacak meselesinden çıkmıştır.

Tıbbiyelileri de karıştırıyorlar!.

Muhalif geçinen gaezteeln siyasete Tıbbiyelileri de karıştırmaktan geri kalmıyorlar. Fen ve ilim tahsili ile meşgul olan talebe namına hareket etmek siyaset değil, memlekete fenalıktır.

Gûya Üsküdar intihabatında kaymakam fazla rey attırıyormuş ta bunu bazı Tıbbiye talebesi görmüş ve bu esnada kaymakamı bileğinden yakalamışlarmış. Muharrimizin yaptığı tahkikata göre bu kat'iyyen doğru değildir. Ne fazla rey atılmış ve ne de böyle vak'a olmuştur.

İntihap sandığı başı asude olacaktır

Vilâyet, kanun mucibince daha intihabat başlarken intihabatın salim bir surette cereyanı için sandığın konulduğu mahalde gürültüye meydan verilmemesini emretmiştir.

Halbuki Serbest Fırkaya mensup veya bunlar tarafından para ile tutulmuş yaygaracılar intihap encümeninin çalışmasına ve halkın suhuletle rey vermesine mâni hareket ve gürültülerini gün geçtikçe arttırmışlardır.

Bunun üzerine vilâyet makamı bu emri tekiden sandık mahallinde nutuk ve çalgı çalınmasını intihabatın selâmeti cereyanına meydan verilmesini bildirmiştir.

Maamafih sandığın vazolunduğu mahallin haricinde meşru propaganda serbesttir.

Ancak bu da kanun ve asayişi ihlâl etmemekle meşruttur.

Sarıyer kazasında

Sarıyer kazasının da dünkü intihap mıntakası Uluköydü. Burada intihap diğer mıntakalara nazaran daha sakin olmuş, müntahipler yüzde seksen Halk Fırkasına rey vermişlerdir. Karşı Fırka mensupları burada da propaganda yapmak istemişler ise de müsbet netice elde edememişlerdir.

İzmir münevverlerinin beyannamesi

İzmir, 7 — Gece şehrin her evine memleketin Türk münevverleri imzasını taşıyan beyannameler dağıtılmıştır. Beyannamelerin muhteviyatı şudur:

"Serbest Cümhuriyet Fırkası rumları, ermenileri iş başına getiriyor. Muhterem hemşehriler duydunuz mu?. Serbest Fırka İstanbuldaki belediye intihabında altı rum ve dört ermeni namzet gösterdi. Daha on sene evvel yurdunda seni zehirlemek için her türlü melâneti yapan, namusuna şerefine her zaman tarruz edenleri iş başına getirmek istiyen bir fırkaya nasıl rey verirsn?.

İşte Serbest Fırkanın İstanbul listesine koyduğu rum ve ermenilerin isimleri şunlardır: Sabık meb'us Orfanidis, sabık meb'us Panciri, sabık Sisam beyi Valgeri Pandazidis, Arpacı oğlu Nikolaki, fabrikatör Yani Volos, sabık Hariciye memurlarından Herant, sabık hariciye memurlarından Kazancıyan, Berç Keresteciyan, Halepli oğlu Yusuf.

Ey Türk milleti dikkat et. Gene rum ve ermeni oyunlarına alet olma,..

Bir tekzip

Son posta çarşamba günkü nüshasında yağkapanında üç hamal H. fırkası namına rey vermediğinden işten çıkarılmıştır. diye bir yazı yazılmıştır. Teşrinievvelin bu âne kadar Yağkapanında yalnız bir hamal sirkat maddesinden bir seneye mahkûm olduğu için talimatnameye tevfikan vazifesinden çıkarılmıştır. Bundan başka hiç kimse çıkarılmamıştır. Mezkûr gaeztenin neşriyatı doğru değildir. İşbu tekzipnamenin neşri rica olunur.

Yağkapanı hamalbaşısı
H. NİYAZİ

Politika ve ekalliyetler

Rumca Avyi gaeztesi Politika refikimizin intihabatta ekalliyetlerin vaziyeti münasebetile yazdığı başmakalelerden bahsederken, Rumların bir küll itibarile belediye intihabatında, vaziyet ve cephe almadıklarını söyledikten sonra, eski kinlerin karıştırılması doğru olmadığını mazinin sureti katiyyede gömülmüş bulunduğunu beyan ediyor ve Politikanın diğer Türkçe refiklerinden daha musif davranarak ekalliyetlerin hukukunu tasdik etmesini takdirle yadediyor.

Apoyev Matini gazetesi, ayni meseleyi kurcalıyarak Rumların hilkat ve tabiat itibarile demokrat ve Cümhuriyetçi olduklarını, kanunpervertliklerini, memleekte sadakatlerini ispat ettiklerini, fakat maalesef bazı Türk gazetelerinin maziyi kurcaladıklarını, ve bu hareketinin ulüvvü cenapla kabili telif olmadığını Rum ekalliyetinin münakaşalardan içtinap etmek için ihtiyarı sükût etmek ve bu hücumlara cevap vermemek mecburiyetinde olduğunu yazıyor.

Balkan konferansı

(Başı 1 inci sahifede)

bir Balkan devleti sıfatile Balkanlara taalluk eden meselelere büyük bir ehemmiyet ve alâka atfettiğini ve Cemiyeti Akvamın mesaisini hürmet ve takdirle takip eylediğini söylemiştir.

Balkan konferansında Türkiye başmurahhası Hasan B. M. Venizelosu ziyaretle samimî bir mülâkatta bulunmuş ve iki hükûmeti alâkadar eden meseleleri görüşmüşlerdir. Müsyü Venizelos pek yakında Ankarayı ziyaret edeceğini Hasan Beye söylemiştir.

Askerliğe davet

Cihangir A. Şubesinden:

Cihangir Askerlikşubesi Riyasetinden: 322 doğumluların bakiyyesi ve 323 doğumluların bakiyyesi ile 324 doğumlu efradın piyade sınıfından maada sevk edilmek üzere hazırlıklarile beraber 15 Teşrinievvel 930 Çarşamba günü şubede isbadı vücut etmeleri ilân olunur.

İst. 4 cü İcra memurluğundan:

Açık arttırma ile paraya çevrilecek gayri menkulün ne olduğu: Maa bahçe bağ harem ve selâmlık ve müştemilât.

Gayri menkulün bulunduğu mevki mahallesi, sokağı, numarası: Kadıköy Tuğla başı M. Yaver Ağa s. atik 6, 7, 8 cedit 32, 34 No. lı.

Takdir olunan kıymet: 63,710 lira.

Arttırmanın yapılacağı, yer, gün, saat: İst. 4 cü İcra dairesinde, 13-11-930 t. saat 13 ilâ 15,5 a kadar.

1 — İşbu gayri menkulün arttırma şartnamesi 1-11-930 tarihinden itibaren 930—45 No. ile İst. 4 cü icra dairesinin muayyen numarasında herkesin görebilmesi için açıktır. İlânda yazılı olanlardan fazla malûmat almak istiyenler, işbu şartnameye ve 930—45 dosya numarasile memuriyetimize müracaat etmelidir.

2 — Arttırmaya iştirak için yukarda yazılı kıymetin yüzde beşi teminat gösterilecektir.

3 — Hakları tapu sicillile sabit olmıyan ipotekli alacaklılarla diğer alâkadarların ve irtifak hakkı sahiplerinin bu haklarını ve hususile faiz ve masrafa dair olan iddialarını işbu ilân tarihinden itibaren yirmi gün içinde evrakı müspitelerile birlikte memuriyetimize bildirmeleri icap eder aksi halde hakları tapu sicillile sabit olmıyanlar satış bedelinin paylaşmasında hariç kalırlar.

4 — Gösterilen günde arttırmaya iştirak edenler arttırma şarnamesini okumuş ve lüzumlu malûmatı almış bunları tamamen kabul etmiş ad ve itibar olunurlar. Üstünde bırakılan gayri menkulün bedeli zamanında verilmezse gayri menkul ikinci bir arttırma ile satılır ve bedel farkı ve mahrum kalınan yüzde beş faiz ve diğer zararlar ayrıca hükme hacet kalmaksızın memuriyetimizce alıcıdan tahsil olunur. Beş numaralı fıkradaki şart tahakkuk etmek kaydile üç defa bağrıldıktan sonra gayri menkul en çok artıranın üstünde bırakılır. Şart tahakuk etmezse arttırma geri bırakılıp alıcı taahhütlerinden kurtulur ve teminatta kalkar.

5 — Arttırmanın birinci veya ikinci olmasına ve gayri menkule taallûk eden kanunî hakka ve satışın tarzına göre diğer şartlar: Müterakim vergi belediye vakıf icaresi müşteriye aittir.

Yazılan emlâk yukarda gösterilen 13—11—930 tarihinde İst. 4 cü icra memurluğu odasında işbu ilân ve gösterilen arttırma şartnamesi dairesinde satılacağı ilân olunur.

Konyada Serbestçiler hüsrana uğradılar

KONYA, 8 (A. A.) — Serbest Fırka taraftarları belediye intihabatının ilk günü ellerinde bulunan bütün kuvveti sarfetmişlerdir.

İlk akşam alınan netice 600 reyin ekseriyeti onların lehine idi.

Lâkin ikinci ve üçüncü gün sandık başına götürecek taraftar bulamadılar. Bugün atılan reylerin yüzde beş ve onu onlara ve kahir bir ekseriyeti de C. H. Fırkasının lehinde idi.

İlk gün bütün kuvvetini sarfederek bir kaç yüz farklık rey kazanan Serbestçiler, nihayet reylerinin bu kadar olduğunu görünce faaliyet sahasından ayrılmağa mecbur kalmışlardır.

Atılan reylerin adedi, henüz nisabı kanunîyi doldurmadığından intihap temdit olunacaktır.

Konyada intihabat temdit olundu..

KONYA, 8 (Milliyet) — Merkez belediye intihabatı bir hafta müddetle temdit olunmuştur. Kazanmıyacaklarını anlıyarak sukutu hayale uğrayan Serbestçiler müdahale olduğunu iddia ederek intihap sahasından çekilmişlerdir.

İst. 4 cü İcra memurluğundan:

Açık arttırma ile paraya çevrilecek gayri menkulün ne olduğu: Maa dükkân bir bap apartmanın nısıf hissesi.

Gayri menkulün bulunduğu mevki mahallesi, sokağı, numarası: Galata, Alacamesçit M. Mahmudiye ve Alacamesçit caddeleri, a. ve c. 223,223-1,40.

Takdir olunan kıymet: Tamamına 10000 lira.

Arttırmanın yapılacağı yer, gün, saat: İst. 4 cü İcra dairesinde, 13-11-930 t. saat 13 ilâ 15,5 a kadar.

1 — İşbu gayri menkulün arttırma şartnamesi 1-11-930 tarihinden itibaren 930-297 No ile İst. 4 cü icra dairesinin muayyen numarasında herkesin görebilmesi için açıktır. İlânda yazılı olanlardan fazla malûmat almak istiyenler, işbu şartnameye ve 930 - 297 dosya numarasile memuriyetimize müracaat etmelidir.

2 — Arttırmaya iştirak için yukarda yazılı kıymetin yüzde yedi teminat gösterilecektir.

3 — Hakları tapu sicillile sabit olmıyan ipotekli alacaklılarla diğer alâkadarların ve irtifak hakkı sahiplerinin bu haklarını ve hususile faiz ve masrafa dair olan iddialarını işbu ilân tarihinden itibaren yirmi gün içinde evrakı müspitelerile birlikte memuriyetimize bildirmeleri icap eder aksi halde hakları tapu sicillile sabit olmıyanlar satış bedelinin paylaşmasında hariç kalırlar.

4 — Gösterilen günde arttırmaya iştirak edenler arttırma şartnamesini okumuş ve lüzumlu malûmatı almış bunları tamamen kabul etmiş ad ve itibar olunurlar. Üstünde bırakılan gayri menkulün bedeli zamanında verilmezse gayri menkul ikinci bir arttırma ile satılır ve bedel farkı ve mahrum kalınan yüzde beş faiz ve diğer zararlar ayrıca hükme hacet kalmaksızın memuriyetimizce alıcıdan tahsil olunur. Beş numaralı fıkradaki şart tahakkuk etmek kaydile üç defa bağrıldıktan sonra gayri menkul en çok artıranın üstünde bırakılır. Şart tahakuk etmezse arttırma geri bırakılıp alıcı taahhütlerinden kurtulur ve teminatta kalkar.

5 — Arttırmanın birinci veya ikinci olmasına ve gayri menkule taallûk eden kanunî hakka ve satışın tarzına göre diğer, şartlar: Müterakim vergi, belediye, vakıf icaresi müşteriye aittir.

Yazılan maa dükkân apartımanın yarısı yukarda gösterilen 13—11—930 tarihinde İst. 4 cü icra memurluğu odasında işbu ilân ve gösterilen arttırma şartnamesi dairesinde satılacağı ilân olunur.

Devredilecek ihtira beratı

"Mayiat, siyalât ve ziftin tahvili usullerinde islâhat„ hakkındaki icat için Sinai müdüriyeti umumiyesinden istihsal edilmiş olan 17 teşrinisani 1920 tarih ve 3141 numerolu ihtira beratı hakkında bu kere başkasına ferağ veyahut icara verileceğinden mezkûr ihtirayı satın almak veyahut isticar etmek arzusunda bulunan zevatın İstanbul Veni postahane arkasında Aşir Efendi kütüphanesi caddesinde Türkiye Hanının 18-22 numerolarında kâin vekili HANRİ VALTER İSTOK Efendiye müracaat etmeleri ilân olunur.

Devredilecek ihtira beratı

"Sigara makinelerinde yahut bunlara ait tadilât„ hakkındaki icat için Sinai Müdüriyeti umumiyesinden istihsal edilmiş olan 1 teşrinisani 1926 tarih ve 545 numerolu ihtira beratı hakkında bu kere başkasına ferağ veyahut icara verileceğinden mezkûr ihtirayı satın almak veyahut isticar etmek arzusunda bulunan zevatın İstanbul Yeni postahane arkasında Aşir Efendi kütüphanesi caddesinde Türkiye Hanında 18-22 numerolarda kâin vekili HANRI VALTER İSTOK Efendiye müracaati eylemeleri.

Devredilecek ihtira beratı

"Mensucat iplikleri ve müstahsalâtının ihzarına müteallik usul„ hakkındaki icat için Sinai müdüriyeti umumiyesinden istihsal edilmiş olan 1 teşrinisani 1924 tarih ve 222/227 numerolu ihtira beratı hakkında bu kere başkasına ferağ veyahut icara verileceğinden mezkûr ihtirayı satın almak veya isticar etmek arzusunda bulunan zevatın İstanbul Yeni postahane Aşir Efendi kütüphanesi caddesinde Türkiye Hanında 18-22 numerolarda kâin vekili HANRI İSTOK Efendiye müracaat eylemeleri.

SADIKZADE BİRADERLER VAPURLARI
KARADENİZ MUNTAZAM VE LÜKS POSTASI
İnönü
vapuru 12teşrinievvel Pazar günü akşamı
Sirkeci rıhtımından hareketle (Zonguldak, İnebolu, Ayancık, Samsun, ordu, Giresun, Trabzon, Sürmene ve Rizeye azimet ve avdet edecektir.
Tafsilât için Sirkecide Meymenet hanı altında acentalığına müracaat. Telefon:İstanbul 2134

NAİM VAPURLARI
İzmir Postası
Seri, Lüks ve muntazam
ADNAN vapuru teşrinievvelin
12 inci pazar
günü 16 da Galata rıhtımından hareketle (İzmire) ve Salı günü İzmirden İstanbula hareket eder.
Galata gümrük karşısında Site Fransez hanında 12numarada Umumî acantalığına müracaat. Telefon Beyoğlu: 1041

Yelkenci vapurları
Karadeniz postası
Anadolu vapuru 11 teşrinievvel
CUMARTESİ
günü akşamı 18 de Sirkeci rıhtımından hareketle (Zonguldak, İnebolu, Samsun, Ünye, Fatsa, Ordu, Giresun, Görele Vakfikebir, Trabzon iskelelerine azimet ve avdet edecektir.
Tafsilât için Sirkecide Yelkenci hanında kâin acentesine müracaat. Tel. İstanbul 1515

Gülhane Seririyatı ürolji muallimi
Dr. Fuat Kâmil
Avrupadan avdet etmiştir.
Hastalarını Divan Volunda eski Şark mahfeli binasındaki muayenehanesinde kabule başlamıştır.

MÜHİMDİR
Psalti Müessesatı müdüriyeti büyük bir hüsnü intihap ile teminatlı olarak kendi fabrikalarında imal eylediği bilcümle eski ve yeni tarzda mobilyaların müntahap çeşitlerini, sayfiyelerden avdet zamanı münasebetile Beyoğlun'da Kabristan sokağında vâsi satış dairesinde emirlerine amade bulundurduğunu muhterem müşterilerine ve umumiyetle bütün halka hatırlatmağı münasip görmektedir.
Apartımanlarına yerleşmek arzusunda bulunan alâkadarana hiç bir gûna taahhüdü mutazammın olmaksızın keşifnameleri takdime hazırdır.
Bundan maada mütemadiyen yeni imalâtta bulunmakta olduğundan nihayetsiz bir stok teşkil eden büyük miktardaki yatak ve yemek odalarile salon takımları fiatları üzerinde müsaiı şerait temin edildiğini enzarı ıttılâına arzeyler.
Hulâsa mutedil fiatlarla kıymettar mobilyalar tedariki mümkün olduğundan muhterem halkın satış mağazalarını ziyaret ve istifade etmelerini rica eyler.
Nesilden nesle intikal eden muhterem müşterilerinin sadakat ve itimadını kazanmış olan Psalti müessesatı, daima muamelâtının mükemmeliyeti ile beraber fiatlarında ehveniyetine itina etmeği kendisine meslek ittihaz eylemiştir.

Istanbul belediyesi ilânları

Sahipsiz bir tazı ile bir koyon bulunmuştur. Sekiz gün içinde müracaat edilmezse satılacaktır.

SEYRİSEFAİN
Merkez Acenta; Galata köprü Başında; Beyoğlu 2362 Şube acentesi; Sirkeci'de Mühürdar zade hanı altında. Telefon İst. 2740

9 Teşrinievvel perşembe Karabiğa postası yapılmıyacaktır.

Mudanya postaları
İdare Rıhtımından saat 9,30 da kalkarak Çuma, Çarşamba Mudanya'ya, pazar günleri Mudanyaya uğrayarak Gemliğe gider ve gelirler.

İSKENDERİYE sür'at postası
(EGE) vapuru 10 teşrini evel
cuma 10da Galata rıhtımından kalkarak cumartesi sabahı İzmire varır ve İzmirden saat 12 de kalkarak pazartesi saat 10 da İskenderiye'ye varacak ve çarşamba İskenderiye'den kalkarak İzmir'e uğrayarak İstanbul'a 12 de gelecektir.
İSKEDERİYEDEN aktarma PORTSAİT için de Eşya kabul olunur.

Trabzon ikinci postası
[Reşitpaşa] vapuru 9 teşrinievvel Perşembe akşamı Galata rıhtımından kalkarak İnebolu, Samsun, Ünye Fatsa, Ordu, Giresun, Trabzon, Rize Hopa'ya gidecek dönüşte Pazar iskelesile Rize, Of, Trabzon, Polathane, Giresun, Ordu, Fatsa, Samsun, İnebolu'ya uğrayarak gelecektir,
Karaköyde acentehane altında ve cadde üzerinde kâin mağaza 3 sene müddetle açık arttırma ile kiraya verilecektir. Kat'i ihalesi 30 teşrini evvel 1930 tarihinde yapılacağından isteyenlerin o gün saat on altıda levazım müdürlüğüne gelmeleri.

Karadeniz postası
Türkiye vapuru 9 Teşrinievvel
Perşembe günü saat 20 de
Sirkeci rıhtımından hareketle (Zonguldak, İnebolu, Gerze, Samsun, Ordu, Giresun, Görele, Büyük liman, Trabzon, Sürmene, Rize, Mapavri, Pazar, Hopa)ya azimet ve ayni iskelelerle Ünye ve Fatsaya ugrayarak avdet edecektir.
Yük ve yolcu için mahalli müracaat: Sirkeci salonu karşısında Mizan Oğlu Han No: 2 Telefon Istanbul 354

Müzayede ile satış
Teşrinievvelin 10 uncu cuma günü sabah saat 10 da Beyoğlunda Kohut birahanesi ittisalinde Şimal sokağında 5 numaralı Abuaf apartımanının 7 numaralı dairesinde bulunan ve Müsü Jozef Baruha ait gayet nadide eşyalar müzayede suretiyle satılacaktır. Kestane ağacından mamul gayet nadide asrî büfe ve dresuvar, ceviz ağacından mamûl yemek masası, bronz kare iki adet ingiliz karyolasile gayet zarif asrî yatak odası takımı, yeni halde muşambalar, çini sobalar, bronz ve kristal elektrik avizeler, asrî portmanto, kristofl çatal bıçak takımları, beyaz lake karyola, mükemmel bir tabak takımı, matbah takımları vesair eşyai beytiye. Gayet nadide Anadolu ve Acem halıları ve seccadeleri. Pey sürenlerden 100 de 25 teminat alınır.

Hayvanatı ehliye sergisi
21-10-930Salı günü eski has ahırlarda açılacaktır
Kayıt ve kabul 16-10-30 perşembeden 18-10-30 cumartesi akşamına kadar sergi mahallinde.

Leylî ve Neharî - Kız ve Erkek - İlk ve Orta
Anadolu Orta Mektebi
Talim heyeti güzide muallimlerden mürekkeptir. Ecnebi lisanı ilk sınıflardan başlar. Kayıt muamelesine devam olunmaktadır. Taşradan gelen talebenin yol masrafı temin olunur.
Adres: Istanbul Çarşıkapı. Telefon Istanbul: 4205: İstenyenlere tarifname gönderilir.

ÖKSÜRENLERE: KATRAN HAKKI EKREM

Şeker hastalarına müjde yerli mamulâtı halis ve

TAZE HASAN GLUTEN EKMEGI

25 Kuruş
HASAN ECZA
deposunda

Avrupa'nın terkibi meçhul Gluten ekmekleri yerine gayet nefis ve bilhassa her gün taze olarak istihzar edilen ve tazeliğini on gün muhafaza eden Hasan Gluten ekmekleri büyük rağbet görmektedir.

Yeni Halk kitapları

KURUŞ		KURUŞ	
50	Kerem ile Aslı	20	Köroglu
50	Nasrettin Hoca	20	Melek Şah ile Güllü H.
40	Leylâ ile Mecnun	20	Asüman ile Zeycan
40	Billûr köşk hikâyesi	20	Elif ile Mahmut
30	Seyfülmülk hikâyesi	20	Derdi yok ile Zülfüsiyah
30	Yusuf ile Züleyha	15	Razinihan ile Mahıfiruz
25	Tahir ile Zühre	15	Gül ile sitemkâr
25	Âşıkı Garip	15	Hurşit ile Mahımihri
25	Şah İsmail	25	Yeni Türk kahramanları
25	Aşık Ömer divanı	25	Ahretle nasıl konuşulur
20	Ferhat ile Şirin	25	Türk isimleri
20	Arzu ile Kamber	20	Ali Baba
10	Teşkilâtı esasiye kanunu	25	Letaif cüzdanı

25 Tarihi kadim ve doksan beşe doğru

Balâdaki kitapların satış yeri Istanbul'da Ankara caddesinde

İKBAL KİTAPHANESİNDE

İstanbul Sıhhî Müesseseler mübayaat komisyonu riyasetinden:

Bakırköyünde kâin akliye ve asabiye hastanesinin 2 ve 5 numaralı pavyonlarında yapılacak tamirat ve tadilât tanzim edilen şartnamesi ve olbaptaki keşifnamesi veçhile ve 21 teşrinievvel 930 salı günü saat 15 te kapalı zarf usulile ihaledilmek üzere münakasaya konulmuştur. Bu baptaki keşifname ve şartnameleri görmek isteyenlerin mezkûr komisyona ve fazla zahat almak isteyenlerin mezkûr müesseseye müracaatları ilân olunur.

Dahiliye vekâletinden:

Bir ay zarfında pazarlıkla ihalesi icra kılınacağı ilân edilen Ankara şehrine su ihalesi işinin ihalesi teşrinievvelin 15 inci çarşamba günü saat 15 de Dahiliye vekâleti müsteşarlık makamında icra kılınacaktır. Taliplerin müracaatları.

Dahilive vekâletinden:

Kapalı zarf usulile münakasaya konulan Ankaraşehrine isale edilecek su işine muayyen zamanda talip zuhur etmediğinden bir ay zarfında pazarlıkla ihalesi takarrür eylediği ilân olunur.

Istanbul limanı sahil sıhhiye merkezi başudtabipliğinden:

Müstahdimin ihtiyacı için münakasa suretile 125 takım elbise ve o mikdarda kasket yaptırılacağından münakasa günü 11 teşrinievvel 1930 tarihine müsadif cumartesi olarak tesbit edilmiştir.

Taliplerin mezkûr elbiselere ait şartname ile kumaşı ve elbise numunesini görmek üzre her gün Galata'da Kara Mustafa paşa sokağında kâin levazım ve mubayaa memurluğuna ve münakasaya iştiraketmek üzrede yevmi mezkûrda saat 14 de komisyona müracaatları ilan olunur.

Istanbul ticareti dahiliye gümrüğü müdürlüğünden:

İdaremizde, evrak hıfzına mahsus odada, şartnamesi mucibince yaptırılacak rafların inşaşı pazarlık suretile mevkii münakasaya konmuştur. Taliplerin 11-10-930 tarihine müsadif cumartesi günü saat onda mübayaat komisyonuna müracatları.

Edirne vilâyeti encumeni daimisinden

Kapalı zarf usulile münakasaya çıkarılan Havsa uzun köprü yolu silindiraj ameliyatı için teklif mektuplarının kabulü 11-10-930 cumartesi günü saat üçe kadar temdit edilmiştir. Taliplerin teminat akçelerile beraber tekliflerini muayyen gün ve saate kadar encümeni vilâyete tevdi eylemeleri ilân olunur.

Istanbul gümrukleri baş muduriyetinden:

Samsun gümrüğünde yapılacak sondurma ve memur odaları kapalı zarfla münakasaya konulmuştur. Münakasa 20 Birinci Teşrin 930 Pazartesi günü saat 15 te Samsun Gümrük Baş müdüriyetinde yapılacaktır. Münakasaya iştirak edeceklerin teklif mektuplarını ve muvakkat teminatlarını ayni günde saat 14,30 a kadar Baş müdüriyet muhasibi mes'ulüne vermeleri lâzımdır. Talipler münakasa şartname plân ve keşifnameyi İstanbul Gümrük baş müdüriyetinden tedarik edebilirler.

Devlet Demiryolları idaresi ilânatı

Demir levha, putrel ve köşebent demirleri kapalı zarfla münakasası 17 ikinci teşrin 930 pazartesi günü saat 15 de Ankarada Devlet demiryolları idaresinde yapılacaktır.

Münakasaya iştirak edeceklerin teklif mektupları ve muvakkat teminatlarını, aynı günde saat 14, 30 a kadar komisyon kâtipliğine vermeleri lâzımdır.

Talipler münakasa şartnamelerini üç lira mukabilinde Ankarada ve Haydarpaşada idare veznelerinden tedarik edebilirler.

* * *

750 ton yerli çimento kapalı zarfla münakasaya konmuştur. Münakasa 27-10-930 pazartesi günü saat 15 te Ankarada Devlet Demiryolları idaresinde yapılacaktır.

Münakasaya iştirak edeceklerin teklif mektuplarını ve muvakkat teminatlarını ayni günde saat 14,30 a kadar münakasa komisyonu kâtipliğine vermeleri lâzımdır.

Talipler münakasa şartnamelerini beş lira mukabilinde Ankarada ve Haydarpaşada idare veznelerinden tedarik edebilirler.

* * *

150 adet vagon örtüsünün kapalı zarfla münakasası 17-11-930 pazartesi günü saat 15,30 da Ankarada Devlet demiryalları idaresinde yapılacaktır.

İştirak edeceklerin teklif mektuplarını ve muvaakkat teminatlarını aynı günde saat 15 e kadar münakasa kâtipliğine vermeleri lâzımdır.

Talipler münakasa şartnamelerini beş lira mukabilinde Ankarada ve Haydarpaşada idare veznelerinden tedarik edebilirler.

Asgari	Azami	Nev'i
75200	95000	Ekmek
13700	17200	Koyun etl
5850	10150	Sade yağı

izmir mektepler mübayaa komisyonundan:

İzmir leyli mekteplerinin 1 haziran 931 tarihine kadar ihtiyaçları olan yukarıda isim ve mıkdarları yazılı erzak 22-9-930 tarihinden 14-10-930 tarihine kadar kapalı zarf usulile münakasaya konulmuştur. Şeraiti anlamak isteyenlerin Erkek Lisesinde müteşekkil mübayaa komisyonuna müracaatları lâzımdır. Teminat akçe ve mektupları ihaleden bir gün evveline kadar İzmir mektepler muhasebeciliğine teslim edilmesi şarttır. İhale 14-10-930 salı günü saat 15 de erkek lisesinde icra kılınacaktır.

Tekirdağ vilâyeti daimî encümeninden:

57+82	Eb'adında birinci hamur kâat	80	top
57+82	„ „ ikinci hamur kâat	80	top
kaplık kâat		1000	tabaka
renkli kâat		1000	tabaka
küçü zarf		1000	adet
Davetiye		12	düzine
kartvizit		5	düzine

Vilâyet matbaası için yukarıda miktarı yazılı kırtasiyenin Matbaaya teslimi 21 gün müddetle aleni münakasaya konulmuştur. taliplerin yevmü ihale olan 15-10-930 Çarşamba günü saat onbeşte Daimî Encümende hazır bulunmaları ilân olunur.

Emniyet sandığı müdürlüğünden:

Fatma Berkemal hanımla Hüseyin Fehmi Beyin 17488 İkraz numaralı deyn senedi mucibince iştikraz eyledikleri meblağ mukabilinde sandık namına merhum bulunan kasımpaşada camiikebir mahallesinde cedit çiviciler sokağında eski 28 ve yeni 16 numaralı bir dükkânın tamamı vadesinde borcun ödenmemesine mebni evvelce tebliğ edilen doksan bir günlük ihbarname müddetinin hitamında dahi borç verilmediğinden dolayı satılığa çıkarılarak 13 Kânunu sani 930 tarihinde dört yüz lira bedel mukabilinde müşterisi Âdem Sabri Beyin namına kat'i kararı çekilmiş iken mumaileyh Âdem Sabri Beyin mezkûr dükkânı satın almaktan imtina eylemesi cihetle tekrar satılığa çıkarılarak icra kılınan aleni müzayede neticesinde 23-Eylül 930 tarihinde iki yüz yirmi lira bedel ile müşteri namına kat'i kararı çekilmiş ve borçlulardan Hüseyin Fehmi Beyin istıkraz esnasında tayin eylediği ikametgâhına tebligat ifası için gönderilen üç günlük son ihbarname zahrına mahallesi heyeti ihtiyariyesince yazılan meşruhattan mumuileyhin hali hazır ikametgâhının meçhul olduğu ve hastahanelerden birinde tahtı tedavide bulunduğu anlaşılmış ve memur bulunduğu balıkhane muhasibi mes'ullüğünden hangi hastanede tedavi edilmekte olduğuna dair cereyan eden muhabere neticesinde Mumaileyhin bulunmadığı anlaşılmış ve Fatma Berkemal Hanıma tebliğatı lâzime icra edilmiş alduğundan ilân tarihinden itibaren üç gün zarfında borç temamen ödenmediği takdirde mezkûr dükkânın müşterisi n[illegible]t'i ferağ muamelesinin icra edileceği ilân olunur.

SUI hazimden ve inkibazdan müztaripmisiniz ? Her gün bir su kadehi derununda bir kahve kasiği Eno's "Fruit Salt" meyve tozu alınız.

Altmış senelik cihanşumul şöhret ve muvaffekiyeti teseri kat'isine delildir.

Evkaf umum mudürlüğünden

Alemdağı vakıf ormanlarının tefnelik ve Çırçır harik mahallinden bir sene zarfında kat ve nakledilmek üzre 50 metre mik'ap kestane, gürgen kerestesi ile 10,000 kantar kestane, gürgen hatabı ve 500 kantar sepetçi çubuğu 5000 demet fasulye çalısı 5000 demet fidan kazığı müzayedeye vaz edilmiştir. Taliplerin şeraitini anlamak üzre 18 T. evvel 930 tarihine müsadif cumartesi günü saat on dörde kadar İstanbul Evkaf müdiriyetinde orman ve arazi idaresine müracaat etmeleri.

* * *

Evkaf umum müdürlüğünden:

İstiranca vakıf ormanlarının Sinekli civarından ikinci kısım orman kıt'asından bir sene zarfında kat ve imal edilmek üzre 1800 kantar kömür müzayedeye vaz edilmiştir. Talip olanların şeraitini anlamak üzre 22-10-930 çarşamba günü saat on dörde kadar İstanbul evkaf müdüriyetinde orman ve arazi idaresine müracaat etmeleri.

* * *

Evkaf umum müdürlüğünden:

İstiranca vakıf ormanlarının Sinekli civarında birinci kısım orman kıt'alarından bir sene zarfında kat ve imal edilmek üzre 2500 kantar kömür müzayedeye vaz edilmiştir. Taliplerin şeraitini anlamak üzre 18-10-930 tarihine müsadif cumartesi günü saat on dörde kadar İstanbul evkaf müdüriyetinde orman ve arazi idaresine müracaat etmeleri. etmeleri.

* * *

Evkaf umum müdürlüğünden:

İstiranca vakıf ormanlarının Dırgoz mevkiinde bir sene zarfında kat ve imal edilmek üzre 1500 kantar kömür müzayedeye vaz edilmiştir. Talip olanların şeraitini anlamak üzre 18 T. evvel 930 tarihine müsadif Cumartesi günü saat on dörde kadar İstanbul evkaf müdüriyetinde orman ve razi diresine müracaat etmeleri.

* * *

Evkaf umum müdürlüğünden:

İstiranca vakıf ormanlarının Kaleboyu orman kıt'asından bir sene zarfında kat ve nakledilmek üzre 10,000 kantar kömür müzayedeye vaz edilmiştir. Talip olanlarin şeraitini anlamak üzre 22 T. evvel 930 çarşamba günü saat on dörde kadar İstanbul evkaf müdüriyetinde orman ve arayi idaresine müracaat etmeleri.

Evkaf Umum Mudirliğinden:

Kırklar eli vilâyetinde Şarap ağıllı vakıf ormanlarından bir sene zarfında kat ve imal edilmek üzre 6000 kantar hatap müzayedeye vazedilmiştir. Talib olanların şeraitini anlamak üzre 22 T.evvel 930 tarihine müsadif çarşamba günü saat on dörde kadar Istanbul Evkaf müdüriyetinde Orman ve Arazi idaresine müracaat etmeleri.

Tekirdağ vilâyetinden:

Vilâyetimizin solak Çeşme mevkiinde tesis edilen Amerika asma fidanlığına ait 23988 lira 80 kuruş bedeli keşifli bir binanın inşası 1 teşrinievvel 930 çarşamba gününden itibaren yirmi gün müddetle ve kapalı zarf usulile münakasaya vazolunmuştur. Talip olanların plân ve keşif evrakı ve şartnamesini görmek üzre her gün Tekirdağında komisyonu mahsusa müracaatları ve yevmi ihale olan 20 teşrinievvel 930 pazartesi günü % 7 5 nisbetinde teminat akçesi veyahut muteber bir Banka mektubu ile komisyona müracaatları ilân olunur.

Tekirdağ Vilâyetinden

Muratlı nahiyesi dahilinde İnanlı Çiftliğinde tesis edilecek Aygır deposu ve inekhanenin 9899 lira 91 kuruş bedeli keşifli memurin dairesi inşaatı kapalı zarf zarf usulile yirmi gün müddetle mevkii münakasaya konulmuştur. 26-10-930 Pazar günü saat 15 te ihalesi icra edilecektir. Şeraiti anlamak, pilân ve keşifnameyi görmek isteyenler her gün mezkûr depo müdüriyetine ve vilâyet Baytar müdüriyetine müracaat edebilirler. Münakasaya İştirak etmek isteyenler kanun ve şartname ahkâmına göre hazırlıyacakları teklif mektuplarını mezkûr vakıtten evvel münakasa komisyonuna tevdi etmiş bulunmalıdırlar.

Kars nafia baş muhendisliğinden

Ardahan - Yalmıyçam yulunn 13+900 — 23×500 ci kilometroları arasında ayakları kârğir döşemesi ahşap yirmi sekiz adet birer ve iki adet iki ve bir adet dört ve bir adet de altı metre açıklığında 32950 lira 42 kuruş bedeli keşifli 32 adet menfez ve göprüler 3 eylül 930 tarihinden itibaren yirmi gün müddetle ve kapalı zarf usulile münakasaya vaz'ına karar verilmiştir. münakasaya iktidarı fennî ve malisine itimat edilenler kabul olunacağından talip olanların bedeli keşfin yüzde yedi buçuğu nisbetinde teminatı muvakkate akçasını müstashiben 16 teşrini evvel 930 perşembe günü saat 14 de kadar Kars encümeni daimiye ve şeraiti münakasayı anlamak ve daha ziyade tafsilat ve malûmat almak hususunda nafia baş mühendisliğine müracaatları ilân olunu.

Kars vilâyeti daimî encümeninden:

Yol inşaatında istimal edilmek üzere mübayaa ve imaline lüzum hâsıl olan iki buçuk kiloluk bir tarafı keskin diger tarafı düz olmak üzere bin adet taş kırma çekici yirmi gün müddetle münakasaya vaz'ına karar verilmiştir. Talıp olanların münakasa şartdamesini almak ve pey sürmek üzere ihale tarihi olan 13-10 930 pazrtesi günü saat ondörde kadar Kars encümeni daimisine müracaatları.

İstanbul İkinci icra dairesinden:

Suadiyede taşlı tarlada mükerrer 23 numaralı hanede mukim Nüzhet bey zevcesi ve vekili Nuriye hanım

Beyoğlu Sulh ikinci hukuk mahkemesinin 4 Nisan 928 tarih ve 928-20 esas numaralı bir kit'a ilâm mucibince mahkum aleyha şişli bomonti furun sokak 1 numaralı hanede Bahri paşa zevcesi Hatice Elmas hanım arasında mütehaddis davanızda iki yüz lira tahsiline karar verilmiş bunun üzerine haczen tahsil olunan iki yüz on yedi lira temyiz dava edildiğinden mahkeme veznesinde depozito olarak mahfuz olduğu ve bilâhere temyizen hüküm nakzedilip yeniden ikame edilen dava ile beyoğlu ikinci hukuk mahkemesinin 19 Temmuz 930 tarihli derkenarında isbati vucut etmediginizden dava ret edildiği anlaşılmış ve Hatice Elmas hanım mevcut depo paranın iadesini talep ettiğinden evvel emirde kanunen ödeme emri tarafınıza tebliğ edilmek üzere gönderildiği ve ikametgâhınızın mechuliyeti dolayısile bir ay sekiz gün müddetle ilânen tebligat icrasına karar verilmiş olup tarihi ilândan bilitibar bir hafta zarfında dermeyan edeceğiniz kanuni itiraz B,928-1151 S. dosya numarasile muracaat edilerek itirazın dermeyanı aksi takdirde mevcut vezne müddei aleyhaya verilecegi ödeme emri makamına kaim olmak üzere ilân olunur.

Kartalda Soğanlık yolunda müteveffa Eczacı Sergis efendi varisleri ve halen ikametgâhları maçhul zevcesi madam Mannik ve çocukları Madik ve Armaui ve Arşalus ev Zabel ve Anjel efendi ve hanımlara

Sergis efendinin Yorgi efendiye borcundan dolayı ipotek irae edilen Kartalda kasaba derununda Rum meşatlığı sokağında üç kıt'a arsanın paraya çevrilmesi talep edilmiştir.

Pederinizden müntakil 63 lira borç maa faiz ve masarifi icraiyenin icra veznesine 60 gün içinde ödemeniz yahut işbu ilânatın tarihi neşrinden itibaren yedi gün içinde borcun bir kısmına ve yahut tamamına itiraz etmeniz lüzumu ödeme emri makamına kaim olmak üzere ilân olunur.

Dr. HORHORONİ

Beyoğlu Mektep sokak No. 35 muayene sabahtan akşama kadar.

Devredilecek ihtira beratı

Elektrik kuvvei intisaiyelerinin tanzimi için tertibat, hakkındaki icat için Sinaî müdüriyeti umumiyesinden istihsal ediimiş olan 15 Teşrinevvel 1928 tarih ve 698 numaralı ihtira beratı hakkında bu kere başkasına ferağ veyahut icara verileceğinden mezkûr ihtirayı satın almak ve yahut isticar etmek arzusunda bulunan zevatın İstanbul Yeni postahane arkasında Aşır efendi kütüphanesi caddesinde Türkiye Hanımın 18-22 numaralarında kâin vekili HANRİ WALTER İSTOK efendiye müracaat etmeleri ilân olunur.

Devredilecek ihtira beratı

"Sür'atle müteharrik vesaiti nakliyede alelhusus tayyarelerde mesnet yerleri ve silâhları inşası hakkında„ki icat için Sinaî Müdüriyeti umumiyesinden istihsal edilmiş olan 19 temmuz 1928 tarih ve 687 numerolu ihtira beratı hakkında bu kere başkasına ferağ veyahut ieara verileceğinden mezkûr ihdrayı satın almak veya isticar etmek arzusunda bulunan zevatın Istanbul'da Yeni postahane arkasında Aşır Efendi kitaphanesi caddesinde Türkiye hanımın 18-22 numerolarında kâine vekili HANRİ WALTER İSTOK efendiye müracaat etmeleri ilân olunur.

Dr. A. KUTiEL

Cilt ve efrenci hastalıklar tedavihanesi. Karaköy Topçular caddesi 34.

Mes'ul Müdür: Bürhaneddin