PAZARTESİ
6 TEŞRİNİEVVEL 1930
5 inci sene, No 1672
NUSHASI 5 KURUŞTUR

Milliyet

Başmuharriri: Siirt Mebusu MAHMUT

BUGÜN

2 nci sahifede :
1— Tarihi teirkamız: Abdülhamit 2- Harici ve son haberler
3 üncü sahifede
1— Dün de kadıköyünde bir mektebin temel atma merasimi yapıldı.
2— Balat tamirhanesi tevsi ediliyor
3— Fabrikatorlar dün toplandılar ve karar verdiler
4— Vahşi hayvan zannedilen adam nasıl vuruldu
4 üncü sahifede
1— Askerî bahisler
2— Hikâye 3— Roman

Cühuriyet Halk Fırkası kahir bir ekseriyetle Istanbul intihabatını kazanıyor..

Sandıklar C. H. F. reylerile doluyor

Adalar, Üsküdar, Beykoz, Sarıyer, Eminönü, Bakırköy kâmilen; Beyoğlu, Kadıköy, Fatih ekseriyetle Halk Fırkasına veriyor

İlk günden Serbestçilerin gözleri yıldı ve halkın ancak Gazi fırkası olan Cümhuriyet Halk Fırkası ile birlik olabileceğini gördüler

Serbestçiler birçok zevatın reyini almadan namzetliklerini koymuşlar!

Karşı fırka namzetleri arasında istifalar başladı; intihap heryerde canlı bir manzara gösteriyor

C. H. F. namzetlerinden: Galip Bahtiyar, Cevdet Kerim, Ali Rıza, Necip Beyler

Dün sabah saat 8 den itibaren İstanbul umumî meclisi intihabatı başlamıştır. Daha erkenden rey sandıklarının konulacağı yerler halk tarafından kesif bir kalabalık halinde doldurulmağa başlamıştı.

Dün sabah İstanbulun 10 kazasında da(intihap başlamış bulunuyordu.

Eminönü kazası

En evvel intihabata başlıyan Eminönü kazası idi.

Sandıklar kaymakamlık dairelerinden kaldırılmış ve otomobille mukarrer olan yerlere naklolunmuştur.

Her intihap sandığının bulunduğu yer bayraklarla donatılmıştı. Her kazada intihap encümenleri kaymakam Beylerin riyaseti altında sandık evvelâ halka boş olarak gösterilmiş ve bilâhare temhir edilerek iplerle bağlanmıştır. Sandık yerine vazedildikten sonra ilk rey atılmış ve digerleri de onu takip etmiştir.

C. H. F. namzetlerinden: Kâmil, Abdülkadir Zıya Beyler

Adalarda, Üsküdarda, Beykozda Sarıyerde, Eminönünde, Bakırköyünde kahir bir ekseriyetle Halk Fırkası lehine olarak tecelli etmektedir.

Beyoğlu, Kadıköy, Fatih kazalarında intihabat henüz inkişaf halindedir. Bugün de devam edecektir. Buralarda da vaziyet H. Fırkası lehinedir.

Ekalliyetlerin hepsi reye iştirak etmemekle beraber edenler karşı fırkaya rey vermektedirler. Fakat vaziyet buna rağmen gene C. H. F. lehindedir.

Dün Beyoğlunda intihabat Tophane nahiyesinde başlamıştır. İntihap asnasında S. C. Fırkasına rey verenler ekseriyetle hamallar ve amele sınıfı idi.

Serbesçilerin bütün gayrî kanunî propaganda ve nümayişlerine rağmen şuurlu halk kütlesfi o tarafa rağbet etmiyordu.

Beyoğlu sandığı saat 1 den itibaren Kule dibinde bulundurulmuştur.

Kule dibi H. fırkası ocak merkezibayraklarla tezyin edilmişti. İnkılâp encümenleri ocak binasının önündeki meydanda masa başında ahzi mevki etmişlerdi. Rey pusulalarını almağa gelen halk en çok C. H. Fırkasının kırmızı rey puslalarına bir tehacüm halinde rağbet ediyorlardı.

S. C. Fırkasının rey puslası veren masalarının adedi, burada 7 olmasına rağmen hepsinin önü de boştu.

Nezihe Muhiddin H. S. Fırkanın bir masası başında bomboş oturuyordu. Karşı fırkanın namzetleri arasında akalliyetlerden bazı kimselerin bulunması münevver ve şuurlu halkı müteessir etmiş, bütün reylerini kendi öz fırkaları olan Halk fırkasına vermişlerdir. Serbest fırka bazı maruf zevatın şöhretlerinden istifade etmek için, bu zevatın haberleri olmadan isimlerini namzetler arasına ithal etmişlerdir.

Beyoğlundan namezt gösterilen Dr. küçük Rifat B., namzetliğinde muvafakati olmadığı,nı C. H. F. fırkası azasından olduğunu beyan ettiği gibi Darülfünun müderrislerinden Yusuf Ziya B. de bu meyanda bulunmaktadır.

Dün mumaileyh şu tekzibi göndermiştir.

Milliyet gazetesi tahrir müdürlüğüne :

Efendim;

Aşağıdaki mektubumun ilk nüshanıza dercini rica ederim:

Şehir meclisi için S. C. Fırkası tarafından namzet gösterildiğimi bazı gazetelerde gördüm. Fethi Bf .nin şahıslarına samimî hürmetkâr olmakla beraber, mesaiyi ilmiyem siyaset le iştigale müsait olmadığı gibi fırka ile de asla temas etmediğimden bu namzetlikte behemehal bir yanlışlık olduğunu beyan ederim.

YUSUF ZİYA

Keza gösterilen ekalliyet namzetler meyanında da haberi olmıyan kimseler vardır. Bunların istinkâfları na rağmen S,. C. F. listesine ithal etmekte bir beis görmemişlerdir.

Öğrendiğimize göre S. C. fırkasının Üsküdar kazası namzetleri meyanında Kısıklı sabık Bektaşi şeyhi Ali Nutku Beyin ismi vardır.

Dün Beyoğlunda S. C. fırkasına rey verenler içinde Yahudiler nazarı dikkati celbediyordu. Bunların ekseriyetini de çocuklar teşkil ediyordu Bazıları para ile tutulmuş kimselerdi. İntihabat tamamen serbest oldu ğundan herkes istediğini söylüyor, fırkası namına propaganda yapıyordu.

İsmini bile öğrenmemişler..

Masaların, iskemlelerin üzerine çıkarak popüler nutuklar verenler görülüyordu. S. C. Fırkasının pro-

Devami 5 inci sahifede)

Vatandaş!

Dün olduğu gibi bugün de,yarın da reyini Gazinin fırkası olan C. Halk fırkasına ver ve kara günlerini unutma!..

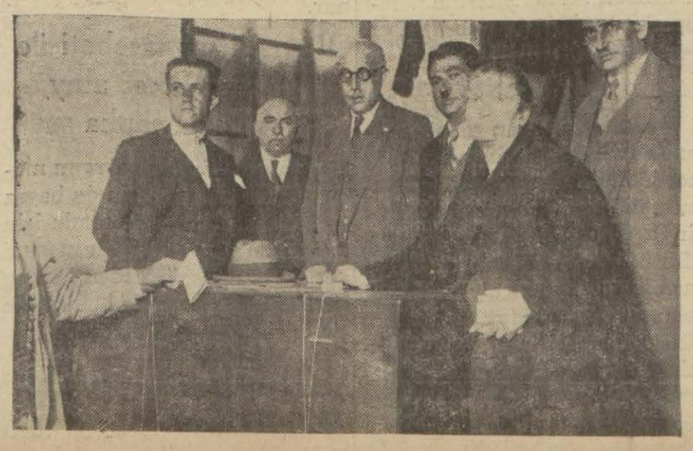

Hayret!

Bu zevatı nasıl namzet gösterdiler?

Listede Cemil Paşadan başka Çerkes Etemle birleşenler de varmış!

Serbest Cümhuriyet Fırkasının İstanbul Vilâyeti umumî meclisi namzetleri listeleri arasında görülen bazı isimler ve şahıslar halk üzerinde son derecede fena tesir yapmıştır. Bunlar arasında vakti ile kuvayı milliyeye hasmıcan olan Ferit (paşa) kabinesinde yer almış nazır ve yüz elliliklerden Çerkes Etem çetesi ile teşriki mesai ederek mahkûm olanlar vardır.

Ferit Paşanın Nafıa nazırı ve sulh murahhası olan esbak Şehremini Cemil Paşa da S. C. F. tarafından namzet gösterilmiştir.

Cemil Paşa, yüz elliliklere dahil edilmemiş ise de, Hey'eti mahsusadan Devlet hizmet ve müessesatında istihdam olunamıyacağına dair karar almıştır. Bilâhare, Hey'eti mahsusa kararını tetkik ve bir kısmını nakzeden Âlî Hey'et te bu kararı bozmamıştır.

Belediye ve umumî meclis azalığı gerçi memuriyet değildir; fakat belediye veya meclis azalarının netice itibarile Devlet ile alâkası vardır ve musaddak bir bütçeden de hakkı huzur veya şehrî ücret alacaklardır.

Bu itibarla belediye veya umumî mecliste nim resmî bir Devlet müessesei değil midir?

Devlet hizmetinde kullanılmaması hakkında karar olan ve S. C. F. tarafından şehir meclisine namzet gösterilen *Cemil Paşa*

Böyle ise Cemil Paşa bu meclise aza olabilir mi?

Bir rivayete göre bu hususta S. Fırkadan ve namzetlerden Zıya Mulla Bey de:

"— Cemil Paşa Hey'eti mahsusadan hizmeti devlette ademi istihdam karar almıştır. Nasıl intihabat listesine dahil olabilir." demiştir.

Beş hasta var!

ETEM İZZET'in yeni romanı

Milliyet'te çıkacaktır

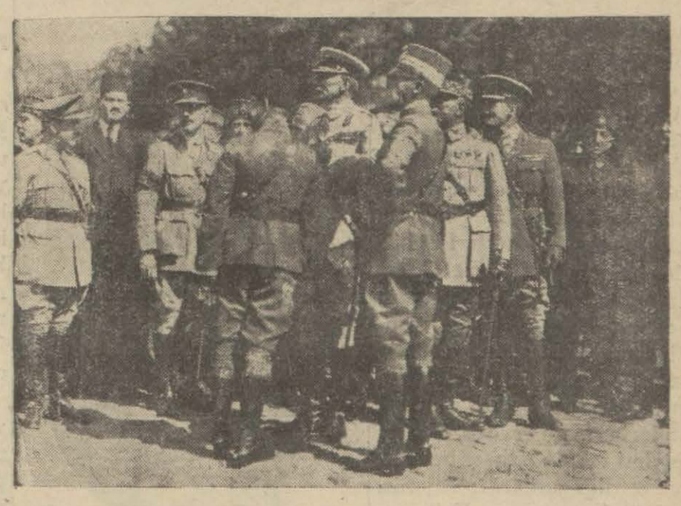

7 sene evvel Istanbulu terk ve tahliye etmek vaziyetinde bulunan kuvayı itilâfiyenin başkumandanları Dolmabahçe'de Salâhaddin Adil Paşayı ve la ederken

Istanbulun kurtuluşu

İstanbul 7 sene evvel bugün kurtulmuştu

Bugün Türk İstanbul en geniş bir hürriyet havası içinde kurtuluşunun bayramını yapacak ve Mustafa Kemal ordularını tebcil edecektir

Bugün İstanbulun kurtuluş bayramıdır. Mondros mütareke sinden sonra senelerce kara günler geçiren İstanbul, yedi sene evvel bugün tekrar istiklâline kavuşmuş ve bütün memleketimizi kurtaran Türk ordusu İstanbula da girerek kurtarmıştı. Bu büyük bayramı bugün İstanbullular emsalsiz bir şekilde tes' it ediyorlar.

Kurtuluş bayramı programı

Bayrama askerî kıtaat, mektepler, cemiyetler ve bütün halk iştirak etmektedir.

Geçit resmine iştirak edecekler bu sabah saat tam onda Sultanahmet meydanında toplanmış bulunacaklardır.

Geçit resmi

Teşrinievvelin 6 ıncı günü kolordu kumandanı Şükrü Naili Paşanın Sirkecide İstanbul toprağına ayak bastığı saat tam onda şehrin muhtelif yerlerinden toplar atılacaktır. İlk top atılınca limandaki vapurlar da düdüklerini öttürecekler ve halk ile kara nakliye vasıtaları da bir dakika oldukları yerlerde duracaklardır. Bu bir dakika duruşta şehitlerimiz takdis olunacaktır. Bundan sonra kıtaat ve merasime iştirak edenlerin geçit resmi başlıyacaktır.

Alay Alemdar caddesi, Sir-

(Devami 2 inci sahifede)

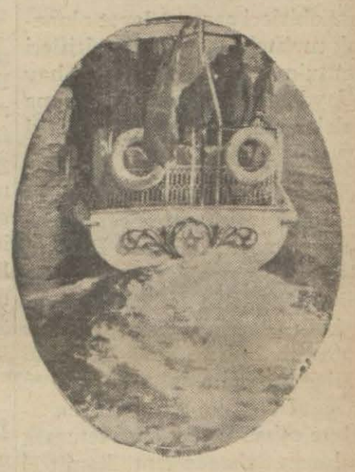

Türk milletinin bütün bir cihanı husumet karşısında tarihin eline tecellilerini yendiği günde bu motör hasımın son izini de Istanbul sularından siliyordu..

Adliye vekilinin beyanatı

Hükûmet programile millete vadettiğimiz şeyler üzerinde çalışıyoruz

Yusuf Kemal Bey tebeddülât rivayetlerine karşı : "Hâkimlerin yeri kanunla tayin edilmiştir„ diyor

Yusuf Kemal Bey

Adliye Vekili Yusuf Kemal Bey, dün saat 15 te Adliye dairesine gelerek gece geç vakte kadar meşgul olmuştur.Vekil Beyi Başmüfettişlik dairesinde Müddeiumumî Kenan, Reisievvel Feyzi Daim, Başmüfettiş Şükrü Beyler ve diğer bazı zevat ziyaret eylemişlerdir.

Vekil B. Adliye işleri etrafında tetkikatta bulunmaktadır.

Yusuf Kemal B. dün, geç vakıt gazetecilerin ziyaretlerini kabul etmiştir. Yeni Adliye Vekilimiz, çok kibar, mütevazı ve herşeyi açık konuşan bir zattır.

Gazetecilerin muhtelif suallerine cevaben kısaca demiştir ki:

— Size ne söyleyim? Vekâlet işlerini henüz deruhte ettim. Hükûmetin programında millete vaat ettiği şeyler üzerinde tetkikatta bulunuyoruz. Şimdilik kendim öğrenmek yolundayım. Teftiş ve saire mevzuubahs değildir.

Gazeteciler, Adliyede bazı tebeddülât yapılacağı rivayetlerini kaydederek vekil Beyin fikrini sormuşlardır. Yusuf Kemal Bey, şu cevabı vermiştir.

— Adliye kanunla işler. Hâkimlerin yerleri kanunla tayin edilmiştir."

Vekil Bey, şehrimizde 10 gün kadar kalarak tetkikatına devam edecektir.

Vuzuh içindeyiz

Memleketin umumî vaziyetinde tam bir vuzuh hâsıl oldu. B. M. Meclisinin fevkalâde içtimaı yalnız para kanununun müzakere ve kabulüne inhisar etmedi. Memleket meselelerinin baştan başa mütaleasma imkân verdi. Şimdi tam bir vuzuh içindeyiz. Hükûmetin önümüzdeki sene içinde yapacağı işler nelerdir? hangi vergiler üzerinde tadilât yapılacak? Adlî kanunlarımızda yapılacak tadilât derecesi nedir? İktısadî hayatımızın hangi sahalarında hükûmetçe ne gibi tedbirler alınacak? Cümhuriyet Halk fırkası teşkilâtı ne haldedir? Bu tarihî fırkanın faaliyeti ve teşkilâtında yapılacak ıslahatın mahiyeti nedir? Yeni çıkan Serbest fırkanın programı ve çalışma usulleri nasıldır? Elhasil Meclisin ve halkın haleti ruhiyelerinde ne gibi ifade ve manalar var? İşte bütün bu meselelerin etrafındaki hakikatler Meclisin ve fırkanın birkaç günlük içtimaı neticesinde meydana çıkmıştır. Her işte vuzuh hem hükûmet için, hem de memleket için büyük bir kuvvet ifade eder. Şimdi her vatandaş biliyor ki hükûmetin umumî siyaseti ve önümüzdeki sene içindeki icraatı şu esaslar dahilinde cereyan edecek: 1 - Dahilî ve haricî siyasetimizde tebeddül yoktur. 2 - Maarif siyasetimizde meslekî tahsil ve ihtısas, az masraflaçok netice arayan amelî bir mahiyet mekteplerimizde her türlü menfi tesirlerden münezzeh olarak ahlâk ve intizam cephelerine daha ziyade kuvvet verilecek. 3 - Büyük âdlî esaslar muhafaza olunacak, tatbik usullerinde bazı tadilât yapılacak. 4 - Malî siyaset bütçe muvazenesine ve tasarrufa müstenit olacak. 5 - Vergilerin ıslahı yolunda mühim adımlar atılacaktır. Islah ve tadil edilecek vergi kanunlari içinde arazi, müsakkafat, muamele ve veraset vergileri daha evvel nazari dikkate alınacak umumiyetle vergilerin ıslahı, onların tezyidi mahiyetinde değil, bilâkis tenkisi şeklinde olacaktır. 6 - Liman işlerinin esasları değiştirilecek değil noksanları ikmal edilecektir. Memurların ve tekaütlerin maaşları üzerinde yapılacak ıslahatta da maaşları azaltılması mevzubahs değildir, bilâkis daha ziyade arttırılması cihetine gidilecektir. Bu seneki faaliyet programına bu kadar esaslı ve vaziyetin ihtiyaclarına uygun ciddî meseleleri koyan ve onu tatbik için hiçbir fedakârlıktan geri durmiyan bir hükûmete her türk vatandşi elbet te itimat eder ve onu takviye etmeyi vatanî bir borç bilir. İsmet Paşa hükûmetinin tuttuğu yol işte budur.

Siirt meb'usu
MAHMUT

Atinada ilk çarpışma

100 metrede seçmelerde, Senih, Mehmet Ali kazandılar

Atinaya giden atletlerimizin Atinada yaptıkları ilk maça ait dün gece kablo ile şu telgrafı aldık:

ATİNA (Neo-Faleron) 5 — Gece saat 1 — Parlak bir geçit resmi yaptik ve çok alkışlandık. Takımımız Muntazamdı. Dört yarış yaptık. Haydar yüksek atlamada 1,70 le, Mehmet, 1500 de 4,19 l a mağlûp oldular. 100 metrede seçmelerde Senih, Mehmet Ali kazandı. Finalde iki Türk, iki Yunan, iki Sırp, Semih ikinci, Mehmet Ali Dördüncü, Balkan bayrak müsabakasında Besim, Zıya, Mehmet Ali, Semih, üçüncü geldiler. Türk sancağı iki kerre direğe çekildi.

Burhaneddin

Sultan Hamit!

Tahsin Paşanın Hatıratı..

No: 57

(Tercüme ve iktibas hakkı mahfuzdur.)

Sultan Hamit ve matbuat

Padişah, bütün gazeteleri alâka ve dikkatle takip ederdi

Sultan Hamit Matbuata çok ehemmiyet verirdi. Dahilde olsun hariçe olsun gazetelerin neşriyatını dikkat ve alâka ile takip ederdi. Dahilde intişar eden gazetelere karşı sansür usulile taktyit altında tutabilmek mümkündü; ancak Avrupada çıkan ve gerek mensup oldukları hükümetler ve gerek hitap ettikleri efkârı umumiye üzerinde icrayı tsir eden gazetelere karşı yapacak bir şey olmadığından bunları yakından takip ettirir, bunların neşriyatına muhtelif suret ve vasıtalarla cevap verirdi. Ecnebi gazeteleri içinde bilhassa ehemmiyet verdiği şunlardı: Taymis, Tan, Külnişe çaytung, Tribuna, İstandart, Viyedemusti. Bu gazetelerde intişar eden havadisler, siyasî makale ve mütalealar günü gününe tercüme ve takdim olunurdu. Bunlar içinde tashihe mühtaç gördüklerine veya cevap verilmek icabedenlere Matbuatı cnebiye müdüriyeti, saray mütercimleri ve bazı maruf muharrirler vasıtasile lâzım gelen cevapları tanzim ve neşret tirirdi.

Abdülhamidin Orman nazırı Selim Melhame

Avrupa gazetelerinden bazılarının İstanbuldaki muharrir ve muhabirleri saraya davet olunarak muhtelif suretlerle taltifleri unutulmazdı. Bu siyasetten hayli fayda görülmüş ve bir çok makaleler muvafık surette yazdırılmıştı.

Sultan Hamit, Şehzadeliği zamanında intişar eden ceridei havadis, tasviri efkâr, Basiret, Çaylak, Çıngıraklı tatar ve saire gibi gazetelerin serbest neşriyatı halk üzerinde nasıl tesirler yaptığını bilirdi. Esasen dahilî politika işlerile daha o vakitten meşgul olan ve muhtelif mahafil ve eşhas ile sık sık temasta bulunan Şehzade Aptülhamit Efendi bu gazetelerin neşriyatına yabancı değildi. Bunların muharrirlerini dairesine davet eder ve kendilerile gizlice görüşürdü O zaman memaliki ecnebiyede intişar eden ve aleyhimizde neşriyatta bulunan Avrupa gazetelerini de meşhur kraethane sahibi Sarafim Efendi ve kitapçı Elnino vasıtasile getirtip okuturdu Matbuat yolile efkârı umumîye üzerinde müessir olmuş olan Aptülhamit Efendi saltanata geçtiği zaman bu hususta hayli tecrübe edinmiş bulunuyordu. Binaenaleyh kendi saltanatı zamanında bu kabil ahrarane neşriyata cevaz vermiyeceği ve ilk fırsatta hüriyyeti matbuatı takyit ve hattâ ref'edeceği tabiî idi. Mamafi saltanatın daha ilk senelerinde Matbuatın elinden hürriyeti almakla işe başlamağı muvafıkı ihtiyat ve basiret görmemişti. Bu itibarla bir kaç sene matbuatı serbest bırakmıştı. Ancak bu serbestî anbean kuvvetleşmekte olan mutlakiyeti idare ile bir arada yürüyemiyeceğinden üç yüz beş tarihinden itibaren sansür usulü ile teşdit edilmeğe başlandı ve Rıdvan Paşanın Dahiliye müsteşarlığı zamanında büsbütün korkunç bir şekil aldı. Bir aralık o hale gelmişti ki gazetelerde marzii âliyemuhalif yazılar şöyle dursun tertip hataları bile gazete sahipleri için tehlikeyi davet eder olmuştu.

Dahiliye nazaretinde bir matbuat müdüriyeti vardı. Bu müdüriyet teşkilâtı itibarile Dahiliye nazaretine merbut idi ise de hakikatta saraydan emir alır ve saraya hesap verirdi. Bir çok işgüzarlar da sık sık gazeteler hakkında jürnallar verirler, her hangi bir gazetede intişar eden bir makale,bir fıkra,hattâ birkelimeden türlü türlü mânalar çıkararak vehim ve vesveseyi tahrik ederlerdi.

İstanbulda çıkan gazeteler tab'olunmadan evvel sansür edilirdi. Her gazete yazılarını provalarını Matbuat müdiriyetine gönderir, bunlar sıkı bir kontroldan geçerek basılırdı. Matbuat müdüriyeti mühim gördüğü bazı yazıların provalarını saraya takdim eder yahut bizzat getirirdi.

Ecnebi gazetelerden bazılarının ithali alelıtlâk memnu idi. Diğerlerinin de aleyhdar yazıları ihtiva edenleri Avrupadaki sefaretlerimiz tarafından şifreli telgrafla verilen malûmat üzerine menedilirdi. Bu kabil gazeteleri gizli vasıtalarla getirtip okuyanlar hakkında Hünkâra jürmallar verildiği ve bunun neticesinde bir takım kimselerin canları yakıldığı vaki idi. Bu nevi gazeteler umumiyetle (evrakı fesadiye) nâmile yadolunurdu. Beyoğlunda Serkl doriyana ve İngiliz kulübüne sefarethane ve ecnebi postahaneleri marifetile bu gazetelerin gelip aza tarafından okunduğu malûm olduğundan oralara devam eden âza tarassut altında bulunur, isimleri her gece Hünkâra arzedilirdi.

O tarihlerde İstanbulda Filip Efendinin çıkardığı Tarik gazetesi, çerçilden sonra ceridei havadisi çıkaran Mehmet efendinin Saadet gazetesi, Ahmet Mithat Efendinin Tercümanı hakikat, Mihran Efendinin Sabah ve Ahmet Cevdet Beyin İkdam gazeteleri intişar ederdi.

Bunlar arzu dairesinde neşriyatta bulunurlardı. Bazan bunlar içinde dikkatsizlikle ve yahut sahiplerinin gözünden veya sansörün kontrolundan kaçmak suretile intişar etmiş "marziiâliye muğayir,, yazılarda çıkardı. O vakit bir tarafın jurnalı ve ihbarı üzerine bunlar bir kaç gün müddetle tatil edilir, ondan sonra tekrar çıkmalarına müsaade olunurdu.

Haftalık Servetifünün ve malûmat gazetelerinin renkli ve resimli olarak çıkmaları ve Fünun ve maariften bahsetmeleri Hünkârın mucibi memnuniyeti olurdu. Sultan Hamit bu gazetelerde intişar eden romanları muntazaman okuttururdu.

Sultan Hamit bir taraftan hürriyeti matbuatı azamî derece takyit ve adeta külliyen ref'ü ilga ederken diğer taraftan — malûm olan okşamak siyaseti icabına — bunlara maddeten yardım etmek fırsatlarını da kaçırmazdı. Bir aralık gazetelerin tâbi oldukları pul resmi bunlar için bir külfet teşkil ettiği kendisine arzolunmuştu. Hünkâr bunların "Maarifi umumiyeye hizmetleri hasebile mazharı muavenet ve teshilât olmaları lâzimeden bulunduğu,, mütaleasile gazetelerin pul resminden muaf tutul

(Bitmedi)

HARİCÎ HABERLER..

Yunanistanda

M. Venizelos

Ankarada 4 gün kalacak, misakı imzalayacak

Yunan Başvekili ile Ankarada neler görüşülecek?

ATİNA, 4 - Dün Türkiye sefiri Enis Bey, M. Venizelos ile uzun bir mülâkat yapmış, mülâkat mevzuu Ankaradaki müzakerat ve M. Venizelosun Ankara seyahati etrafındaki teferruat olmuştur.

Enis Bey

M. Venizelos ve Hariciye nazırı M. Mihalâkopulosun Ankara seyahatlerinin 20 T. evvelde vukubulacağı söylenmekte ise de hareket günü Ankarada cereyan etmekte olan müzakeratın alacağı neticeye tabi bulunmaktadır. Bu müzakeratın 20 teşrinievvele kadar hitam bulacak tarzda hüsnü suretle ilerlemekte olduğuna dair malûmat alınmıştır.

Seyahat tariki şu suretle tesbit edilmiş olduğu haber alınmıştır: M. Venizelos ve refakatinde bulunacak olanlar Pireden (Elis) kruvazörüne rakip olarak İzmite ve oradan treni mahsusla Ankaraya gideceklerdir. M. Venizelos ve refakatindekiler sekiz gün devam edecek olan bu müddet zarfında, Türkiye hükûmetinin resmî misafirleri olacaklardır. Avdet ağlebi ihtimal ayni tarik ile yapılacaktır. Yunan ricaline fevkalâde bir istikbal merasimi yapılacağı haber alınmıştır.

Ankarada ne kadar kalacak?

ANKARA 4 — M. Venizelos Ankarada dört gün kalacaktır. Başvekil, İsmet Pş. ve Türkiye ricalile görüşecek ve müzakerat hitam bulduğu takdirde ticaret ve ikamet ve bahrî müsavat mukavelenamelerini imza edecektir. Aksi takdirde yalnız dostluk misakını imza edecektir.

Tehir ihtimalı de var mı?

ATİNA, 4 — Türkiye sefiri Enis B. Türk - Yunan itilâfnamesinin tatbikatı hakkında M. Venizelosla görüşmüştür. Ankara sefiri M. Polihronyadisin bir raporunda teyit edildiği veçhile her iki tarafın bu hususta hüsnüniyet gösterdiği anlaşılmış ve bu hususta matbuat tarafından vaki olan neşriyat mübaleğalı görülmüştür.

Gümrük tarifesinin tanzimi uzun bir zamana mütevakkıf olduğu takdirde M. Venizelos ticaret, ikamet mukaveleleri müzakeratının hitamı zamanına tesadüf ettirmek için, seyahatini tehir edecektir.

Bahrî müsavat meselesi müzakeratına henüz başlanmamıştır.

Misakın imzası

ANKARA, 5 — Yunan Başvekili M. Venizelos aym 22 sinde Ankaraya gelecektir. M. Venizelos Ankarada bulunduğu zamana kadar Türk - Yunan dostluk misakı ile diğer mukaveleler hazırlanmış ve imza edilmiş olacaktır.

M. Venizelos, Ankarada 3 gün kalacak Ankara Palasta Başvekil Paşanın misafiri olarak ikamet edecektir. Yunan Başvekili samimî olarak karşılanacaktır.

Kâzım Pş. Hz.

B. M. Meclisi Reisi Kâzım Paşa dün öğleye kadar Dolmabahçe sarayında istirahat ve saat 2 de Beyoğlu taraflarında bir tur yapmıştır. Öğrendiğimize göre Meclis Reisi, dairei intihabiyesine tekrar gitmiyecektir.

Filistinde

Tecavüz!

Hayfa'da müslümanlarla hıristiyanlar arasında arbedeler..

KUDÜS, 4 A. A. — Bir kaç hafta evvel Hayfada müslümanlar ile hiristiyan araplar arasında baş göstermiş olan düşmanca fikir ve temayüller şimdi daha ziyade endişeyi mucip olacak bir surette tevessüa başlamış ve memleketin diğer kısımlarına da sirayet etmiştir. Dün, Yafada müslümanlarca mükaddes addolunan bazı yerlere Arap hiristiyanlar tarafından intikam kastile bir iki tecavüz vaki olmuştur. Bu hareketin neticesi olarak şiddetli bir arbede çıkmıştır. İngiliz polisleri sükûn ve huzuru süratle iade etmişlerdir. Fakat, bilhassa Avam tabakasının sebebiyet verdiği münferit taarruz ve tecavüzler hâlâ devam etmektedir.

Facıa !

R-101 alevler içinde.. Balon 54 yolcu ile beraber yanıyor

Beauvais, 5 A. A. — R-101 işaretli kabili sevek balon şiddetli bir rüzgâra karşı alçaktan uçmaktaolduğu bir sırada Beauvais halkı balondan birden bire şiddetli bir alev çıktığını görmüşlerdir. Balon derhal yere düşerek iştial etmiş ve parçalanmıştır. Balonun içinde bulunan 55 kişiden ancak 10 u kurtarılabilmiştir. Bunlardan da sekizi yaralıdır. Diğerleri hâlâ enkaz altında bulunmaktadır.

Balonun alevler içinde bulunmasından dolayı yanına gidilememektedir. İngiliz hava nazırı Lord Thomsonun da ölenler arasında olduğu söylenmektedir. Fransız hava nazırı derhal kaza mahalline gitmiştir.

LONDRA, 4 A.A. — R-101 işaretli kabili sevk balon Hindistana gitmek üzere bugün Londradan hareket etmiştir. Balon bir müddet Londra afakında uçmuş, fakat bulutların çok aşağıda olmasından dolayı yalnız ışkları görülebilmiştir. Balon, Paris, Tunus hattı ile Afrikanın şimal sahilini takip edecektir.

ANKARA, 5 —A. A. R-101 işaretli kabili sevk balonunun uğradığı feci kaza ve Hava nazırı Lord Thomsonun vefatı dolayısile Millî müdafaa vekili Abdülhalik Bey İngiltere hava nezaretine bir taziyet telgrafı göndermiştir. Londra Büyük Elçimiz Ferit Bey hükûmetimiz namına İngiltere hükûmetini taziye etmeğe memur edilmiştir.

Romanya kabinesi

BÜKREŞ, 4 A.A. — Kabine azası arasında hoşnutsuzluk eserleri belirmiştir. Gazeteler, kabinenin istifası ihtimalinden bahsetmektedir.

Balkan konferansı

ATİNA, 4 A. A. — Balkan konferansına iştirak edecek Arnavut Bulgar ve Yugoslav murahhasları Atinaya gelmişlerdir. Küşat celsesine ait merasim yarın yapılacaktır. Bu münasebetle atletizm o yunları tertip edilmiştir. Bu oyun ve müsabakalara Balkan hükûmetlerine mensup ekipler iştirak edecektir.

İrtihal

Varna eşrafından esbak Sobranya meclisi azasından Türk mevaddı harbiye fabrikası umum müdürü Zümrüt zade Şakir Beyin valdeleri ve Büyük erkânı harbiye reisi müşir Fevzi paşa hazretlerinin teyzeleri salihatı misvandan Hasna Hanım dün gece irtihali darı beka etmiş ve cenazesi bugün Nişantaşındaki apartımanından kaldırılarak hususî kabirlerine defnedilmiştir.

Cenevrede

Akalliyetler

M. Titulesko nutkunda neler istedi ?

Akvam meclisinin son içtima meclisinde..

CENEVRE, 4 A. A. — M. Titulesko Akvam Cemiyeti büyük meclisinin hitamı münasebetile söylediği bir nutukta; bu içtima devresinde sulhün idamesinde ve muayyen bir teşkilâta raptı gayesine vâsıl olmak için sarfedilen mesaiden bahsetmiş, elde edilen neticelerden memnun kaldığını ve bu neticelerin kat'î ve ehemmiyetli bir ilerlemeğe delâlet ettiğini söylemiştir. M. Titulesko ekalliyetler meselesine de temsederek bu meselenin halli için en iyi çarenin ekalliyetlerle hükûmetler arasında samimî ve ihlâskârane bir müşareket ve muzaheretten ibaret olduğunu beyan etmiştir. M. Titulesko, Akvam Cemiyeti büyük meclisinin yeni merhaleler katetmeğe hazır olduğunu, siyasî ve iktısadî meselelerin - müştereken hareket suretile hallini temin için her türlü teşebbüslerde bulunacağını söyliyerek nutkuna nihayet vermiştir.

M. Titulesco

Kurtuluş Bayramı

(Başı birinci sahifede)

keci, köprü yolu ile taksime çıkacaktır. Taksimde Cümhuriyet meydanında bir tribün yapılmıştır.

Burada İstanbul umumî meclisi azasından bir zat nutuk söyliyecektir.

Tribünde Vilâyet erkânı, kolordu kumandanı, cemiyetler, mümessilleri, siyasî fırkalar rüesası bulunacaktır.

Merkez kumandanın emri ile ordu kumandanı önünde geçit başlıyacaktır.

Öğleden sonra kolorduya gidilerek tebrikât yapılacaktır. Bu gece de Cümhuriyet meydanı, Beyazıt meydanı ve sair yerler de bandolar çalınacaktır.

Vilâyetinden:

İstanbul vilâyet ve belediye riyasetinden: 6 Teşrinievvel pazartesi günü İstanbulun kurtuluş bayramı olduğundan o gün yapılacak merasimde İstanbulda bulunan meb'uslar, Cemiyeti umumiyei belediye ve Vilâyet meclisi umumisi azaları, erkânı ve ümerayı askeriye ve rüesayi memurin, Darülfünun ve Maarif erkânı, Hayır hars ve meslek cemiyetleri rüesası, Bankalar ve imtiyazlı şirketler müdürleri, esnaf cemiyetleri reislerinin saat on buçukta Taksim Cümhuriyet meydanında tahsis edilen merasim mahallini teşrifleri rica olunur.

Bayram münasebeti ile Elbise: Jaket atay silindir şapka

Bugünkü kurtuluş bayramı münasebetile memurların da bayramı tesit edebilmesini temin için memurlara öğleye kadar mezuniyet verilmiştir. Öğleden sonra herkes işinin başında bulunacaktır. Mektepler tatildir.

İtam müdürlüğü

Mahkemei asliyede bir itam müdürlüğü teşkil edilmiştir.

Son Haberler

İzmirde panik başladı!

Hizmet başmuharriri karşı fırkadan ayrıldı..

Vasıf ve Zeynel Besim Beyler arasında teati edilen iki mektup ve İzmirdeki inhilâl..

İZMİR, 5 (Milliyet) — İzmir meb'usu Vasıf Bey Hizmet sahibi Zeynel Besim Beye şu mektubu yazmıştır:

"Zeynel Besim Bey kardeşime: Gazetenizin 3 Eylûl 930 tarihli nüshasında "biz bocalamadık, verdiğimiz sözde hâlâ sebatımız vardır. Ne zaman Cümhuriyet Halk Fırkası mutemet saltanatına nihayet verir ise, ne zaman inhisar belâsi milletin başından kaldırılırsa, ne zaman halka biraz nefes almak imkânı bahş edilirse o zaman programın etrafında tekmil memleketle beraber bizde varız" yazıyorsunuz. Azası olmakla müftehir bulunduğum yüksek ve tarihî fırkanın maksat, emel ve programında ve bir müddettenberi gördüğünüz veduyduğunuz icraatında yazılarınızın, arzularınızmihtiva ettiğimanâya mugayir bir şey var mıdır. Böyle bir mugayeret kalmamışsa senin gibi bir arkadasn bize muhalif olmasını ve Serbest Cümhuriyet fırkasında çalışmasını artık nasıl anlayabilirim, bana lûtfen izah etmenizi rica ve muhabbetlerimi teyit ederim kardeşim, efendim"

İzmir meb'usu
Vasıf

Z. Besim B. in cevabı

Zeynel Besim Bey şu cevabı vermiştir:

" Vasıf Bey kardesime:

Mektubunuzu aldım. Ehemmiyetine binaen, ve aramızdaki hususiyetten cesaret alarak aynen neşrediyorum. Bunun bence büyük ehemmiyeti vardır. Çünkü bütün siyası işlerimi efkâri umumîye huzurunda açıkça halledeceğimi müteaddit defalar vad etmiştim. Benim bir çoklarının zannettikleri gibi Serbes Fırka ile alâkam yoktur. Hal fırkasınında programını, emelini, gayesini bilirim.Nitekim gazetemde senelerce bu fırkanın en hararetli murevici olarak çalıştım. Ancak her kesin malum olduğu veçhile, son zamanlarda gördüğüm bazı haksızlıklar sebebile İzmir teşkilâtile beraber çalışmak imkânı kalmadı. Buyurduğunuz islahat ötedenberi emellerim olduğu için elbette memnuniyetle karşıladım. Muhtemetler saltanatının ilgası adımını, inhisarların tadili adımını teşkilâtın şuna, buna değil, bizzat halka ve bizzat gençliğe istinat ettirilmesi adımını, memleket için faideli görmekteyim. Bunların tahakkuku takdirinde tıpkı yazdığım gibi, verdiğim sözde elbette sebatım vardır.Bu hususati yazacağım makalelerde izaha çalısacağım. Sarsılmaz hörmet ve muhabbetlerimi teyit ederim kardeşim efendim."

Hizmet başmuharriri
Zeynel Besim

Bu iki mektubun Hizmette intişarı üzerine Serbestciler fena halde şaşırdılar. Zeynel Bey ayni nüshada yazdığı bir makalede kendisinin serbest fırkaya intisap etmediğini, Halk fırkasının gayelerine taraftar olduğunu fakat tatbikatta gördüğü noksanlıklardan şikâyet ettiğini söylemektedir. Serbestçilerin en ateşin taraftarı olan Hizmetin ve Zeynel Besimin bu iftiralar ve neşriyatı serbestcileri inkisara uğratmıştır. Zeynel B.bu mektupları ve makaleyi neşri akebinde ailesile istanbula haraket eylemiştir. Serbest fırkanın İzmirde inhilâli başlamıştır.

Fransa müşkülât çıkarıyor

Sovyet mallarının ithaline karşı Fransanın yeni tahdidatı..

MOSKOVA, 5 A.A. — Matbuat Sovyet mamulâtının Fransaya ithalindeki yeni tahdidatı Rusyaya karşı açık bir iktisadî mücadele başlangıcı addediyor. İzvestiya gazetesi Fransanın milletler arasında müsalemetkârane iktısadî münasebatın inkıtama doğru tehlikeli bir yola girdiğini yazmakta ve Fransa hükûmetinin bu kararını Sovyetler aleyhindeki Cenevre gizli mükâlematile alâkadar bulmaktadır.

Erzurumda kar

ERZURUM, 5 (Milliyet) — Bugün buraya saat 9 da kar yağmağa başlamıştır. Şimdi saat 17 dir kar hâlâ devam ediyor sadasulu serpken halinde yağdığı için erimektedir.

Erzurumda intihap

ERZURUM, 5 (Milliyet)— Belediye intihabına faaliyetle devam edilmektedir. Herkes reyini Halk fırkasına veriyor.

ANKARA, 5 A. A. — Avanus, Menavgat, Suşehri, Koçhisar, Karamanlı belediye intihabatında Cümhuriyet Halk Fırkası namzetleri kazanmışlardır.

KONYA, 5 A.A. — Seydişehir ve Sultaniye kazalarile Antalyanın Taş kazasında belediye intihabatı Cümhuriyet Halk Fırkası namzetlerinin kazanmalarile neticelenmiştir.

Bu ne cür'et

İZMİR, 5 — Seferihisar kaymakamı İhsan B. gece evine dönerken yolda Hâzım ve Mehmet isminde iki kişi tarafından dövülmüştür. İhsan B. ağır yaralıdır.

Devlet bankası

ANKARA, 5 — İktısat Vekili Şeref B. Devlet Bankasının bir an evvel açılması hazırlıklarının bitirilmesini emretmiştir. Faaliyetle çalışılmaktadır. Devlet Bankası çok yakında açılacaktır.

Vecihi B. hava yolile Ankarada

ANKARA 5 A. A. — Kendi imal ettiği tayyaresile İstanbuldan hareket etmiş olan tayyareci Vecihi Bey şehrimize gelmiştir.

S. Fırkadan çekilenler

İZMİR, 5 — Serbest Fırkaya girmiş olan kunduracılar bugün istifa etiler.

Terbiye sistemi

ANKARA, 5 A.A. — Maarif Vekili Esat B. dün akşam üzeri Maarif Vekâleti erkânile talim ve terbiye azalarını davet ederek bir içtima aktetmişlerdir. Bu içtimada Vekil B. maarifte takip edeceği maarif ve terbiye siyasetinin esasatını izah etmiştir Bu meseleler etrafında tetkikat yapılmıştır .

Mektepliler müsabakası

74üncü hafta başlamıştır

74 üncü hafta başlamıştır. Gazetemizde çıkan haberlerden en mühimmini seçip cumartesi akşmına kadar müsabaka memurluğuna gönderiniz. Neticeler pazar günü neşredilecektir .

Maslak yolunda gene bir facia vuku buldu !

Vilâyette

Mektep

Dün de kadıköyünde mektep temeli atıldı

Cuma günü de başka bir mektebin küşadı yapılacak

Kadıköyünde Şair Nefi sokağında dün yeni bir ilk mektebin vaz'ı esası yapılmıştır. Vilâyet namına Vali muavini Fazlı Bey bulunmuştur.

Cuma günü de başka bir mektebin küşat merasimi yapılacaktır.

Devairde çalışma saatleri

Vilâyet kış mesai saati hakkında tetkikat yapmaktadır.

Muhtelif şekiller düşünülmektedir. Öğle tatili yapılmaksızın saat 10 da işe başlıyarak akşam 4 te tatili faaliyet edilmesi de düşünülmektedir.

Uykudaki polis!

Mülkiye müfettişi tarafından Bakırköy merkezinde bir gece yapılan teftişte kalemde yalnız başına uyumakta olan dairecı İsmail Efendiye işten el çektirilmiş ve hakkında tahkikata başlanmıştır.

Karakolları teftiş

Mülkiye müfettişi Hüsnü B. dün sabah saat beş buçukta, Beyoğlu polis merkezine merbut polis mevkilerinin bir kısmını teftiş etmiştir.

Polislere izin

Bazı polis efendilerin vazifeleri başından vakitli vakitsiz ayrıldıkları görülmektedir.

Bunun önüne geçmek ve polis memurlarını daha sıkı bir kontrol altında bulundurmak için polislerin yalnız komser ve merkez memurlarından izin alıp vazifelerinden ayrılabilmeleri kararlaşmış, başka şekilde hareket edenlerin de şiddetle tecziyesi takarrür etmiştir.

Halk Bilgisi

Dernek bu akşam senei devriyesini tes'it edecek

Halk bilgisi derneğinin bugün üçüncü senei devriyesidir.

Bu münasebetle bu gece konservatuvarda büyük bir müsâme ve verilecek ve derneğin senei devriyesi bu suretle mükemmel bir surette tes'it edilecektir.

Bu müsamerede Halk bilgisi derneği tarafından Anadoluda toplanan ve filme alınan oyunlardan bazıları oynanacak ve ayni seyahatte pılâğa alınan şarkılar okunacaktır. Bundan başka daha bazı meşhur oyunlarımız gösterilecektir.

Suriye gümrükleri

Yeni Mersin gazetesinin verdiği malûmata göre Türkiye-Suriye hududu üzerinde bulunan Meydanı Ekbezde beynelmilel bir gümrük teşkil edilmektedir.

Buraya murahhas oalrak hükûmetimiz tarafından Mersin gümrükleri bamüfettişi Refik B. intihap edilmiştir.

Fransızlar tarafından ise Suriye gümrükleri müfettişi Hürret murahhas olarak intihap edilmiştir.

3. Muvahhit H. ın yüzükleri

Darülbedayi Samsunda iken Darülbedayi san'atkârlarından Bedia Muvahhit H. ın yüzükleri çalınmıştı.

Bedia H.; Samsundan ayrılırken birisinden şüpheli olduğunu söylemiş ve İstanbula gelmiştir. Samsun polis müdüriyeti tarafından yapılan tahkikat üzerine yüzüklerin Bedia H. ın haber verdiği adam tarafından alındığı tahakkuk etmiştir.

Gösterilen lüzum üzerine Bedia H. Adliyeye davet edilerek müddeiumumilikçe ifadesi alınmıştır.

Bedia H.; verdiği ifadede "yüzüklerinin; Samsunda ziyaret için odasına gelen biri tarafından çalındığını" söylemiştir. Artistin bu ifadesi Samsun müddeiumumiliğine gönderilerek, davaya orada bakılacaktır.

Gene o!

Romisyoncular dün toplandılar

Nafıa Vekâletine müracaat edilecek ve matalipte bulunulacak

Komisyoncular birliğinde gümrük komisyoncuları büyük bir içtima yapmışlardır.

Bu içtimaa sebep Rıhtım şirketinin artık hiç bir usul ve nizama istinat etmeyen ücret tahsilâtından son günlerde fazlalaşan şikâyetlerdi. İctimada komisyoncular birliği tarafından ele geçirilen Rıhtım şirketi nizamnamesinin bu bahise taalluk eden madesi okundu. Bu madde şöyle idi:

Madde 23: Rıhtıma çıkarılacak eşyayı muhtelifeden sunufu selâse üzerine alınacak resim en fazla 3 frangı tecavüz etmiyecektir Rüsumu muharrerenin itasıdan istinkâf eden yerli ve ecnebiler hamulelerini rıhtım haricine ihraç edebilecek ve rüsum itasından istinkâf ve imtina vukuundan dolayı şirketin hiç bir sebeple tazminat talebine hakkı yoktur."

Bu madde ile Rıhtım şirketinin rıhtımsız yerlere çıkarılan eşyadan ücret ve resim istemeğe hakkı olmadığı anlaşılmıştır.

Uzun müzakerelerden sonra bu hususta hükûmete ve yeni Nafıa Vekiline müracaata karar verilmiştir.

Bir hintli

Hint hükûmeti ziraat tetkik meclisi ikinci reisi "Devan Babador Ruja Gark Hava"evelki gün İstanbula gelmiş ve dün memleketine müteveccihen hareket etmiştir.

Kadıköy hattı

Şirket, hattı kendi vesaitile yaptıracak

Kadıköye temdit edilerek tramvay hattının inşasını üzerine almak istiyen gruplarla uyuşulamadığından münakasa feshedilmişti.

Bununla beraber, şirket tekrar bu gruplarla temas etmiş ve iki tarafın menafiini telif edecek şerait araştırılmıştır. Fakat bu temas ta müsbet bir netice vermemiştir. Binaenaleyh doğrudan doğruya kendi yapmağa karar vermiştir.

Bu husustaki keşifnameler esasen hazır olduğu gibi Şirket inşaatı idare edecek mühendislere de malik bulunmaktadır. Yakında tesviyei türabiye ye başlanacak, icap eden malzeme sipariş olunacaktır. İnşaatın mümkün olduğu kadar sür'atle ikmaline çalışılacaktır. Yalnız münakasanın feshi inşaatın bir iki ay gecikmesine sebebiyet vermiş olacaktır.

Ankaraya gittiler

Evvelki gün Londradan şehrimize gelen İngilterenin Irak fevkalâde komiseri Sir Hempres ve İngilterenin Türkiye sefiri Sir Corc Klark, dün akşamki ekspresle Ankaraya gitmişlerdir. Sir Hempres, iki üç gün Ankarada kaldıktansonra şehrimize dönecek ve Bağdat'a gidecektir.

Şoförlerin itirazı

Tek taksiye şoförlerin itirazları Belediye fen heyetince tetkik edilmektedir.

Belediye, tayin eylediği iki sene müddet zarfında tek taksi usulünü behemehal tatbika karar vermiştir.

Bu esasın tebdiline imkân olmamakla beraber tetkikat neticesinde teferrüata ait aksam hakkında yapılmış makul bir itiraza tesadüf edilecek olursa nazarı dikkate alınarak icap eden tadilât yapılacaktır.

Bu husustaki tetkikatın bir an evvel ikmaline çalışıldığı gibi neticei tetkikata kadar talimatname ahkâmının tatbiki da tehir edilmiştir.

Şirketlere tebligat yapıldı

Telgraf kablosunun geçtiği yerlerden bazı şirketlerin bacalar açtığı ve kabloyu bozdukları görülmüştür. Telgraf müdürlüğü belediye reisliğine bunu şikâyet etmiştir. Belediyeden şirketlere müessir tebligatta bulunulmuştur

Poliste

Neden öldü

Vahşi hayvan zanne dilen zavallı adam!

Bir kurşunla öldü, hakikat te bu mu?

Çatalcanın merkez nahiyesinde bir cinayet olmuştur. Mustafa çavuş yanında hizmetçi Halil ağa, pilak almak için kurtköyüne gitmiştir. Mustafa çavuş dönerken Dervişoğlu Muharremin korusuna girmiştir. Muharrem de koruya vahşi bir hayvan girdi zanni ile ateş açmış ve Mustafa çavuş yaralanarak ölmüştür. Tahkikat devam ediyor.

Denize düşen çocuk

Unkapanında Keresteciler sokağında oturan 16 yaşında Alâettin isminde bir çocuk Kadıköy iskelesinde dolaşmakta iken sar'ası tutmuş, zavallı çocuk denize düşerek boğulmuştur. Arandığı halde cesedi bulunamamıştır.

Şişe ile yaralamış!

Beyoğlunda Fatin efendi sokağında bakkal çırağı Dimitri, kahveci Varnak Efendiyi şişe ile başından yaralamış ve yakalanmıştır.

Bir intihar

Samatyada oturan 75 yaşlarında Jozef Andriya Ef. bu sabah odasında duvardaki çiviye ip bağlayıp bonuna takmak suretile intihar etmiştir. Jozef Andriya Ef. Polise, müddeiumumiye ve akrabalarına hitaben yazdığı mektuplarda intiharının sebebi parasızlık ve yoksuzluk olduğunu bildirmiştir.

Bir tecavüz

Dün gece polis memuru Rasim efendinin zevcesi Asime Hanım Koska caddesinden geçerken kuyumcu Emin isminde biri Asıme Hanımı cebren otomobile almak istemiş buna mâni olmak istiyen şoför Sadettin Ef. ile kavgaya tutuşmuş. Müdahale eden polis Ali Fuat Ef. yi dövmüştür. Emin Ef. yakalanmış ve hakkında tahkikata başlanmıştır.

Silâhla oynarken

Eşmenin Bilişki köyünden 12 yaşında Mahmut namında bir çocuk, köylerinin su yolunu tamir için köylerine gelen su yolcusu Ali ustanın kırma ve av tüfeği ile oynarken silâhı ateş aldırmış ve karşısında bulunan ayni köy ahalisinden 18-20 yaşlarında kimsesiz Emine namında bir kızı beyninden yaralamış ve ölümüne sebebiyet vermiştir.

Türkiye toprakları

İktisat vekâleti memleketimizin topraklarını tahlile başlamıştır. Bu iş için mutelif mıntakalara ziraat fen heyetleri gönderdiştir. Hey'etlerden biri orta Anadoluda işe başlamıştır. Diğer hey'ette Garbı Anadoluda toprak tetkikatına başlıyacaktır.

Her ziraat mıntakasında bulunan topraklar Ankara ziraat laboratuvarında tahlil edilmektedir. Bu tahliden sonra toprağın bütün evsafı anlaşılacak, noksan tarafları için kimyevi gübreler temin edilecektir.

Bu işler bittikten sonra vekâlet Türkiye toprakları diye bir ziraat haritası çıkaracaktır.

Ticaret muahedeleri

Alman hükûmetile aramızdaki ticaret muahedesinin tatbikine başlanmıştır. Bulgaristanla yapılan ticaret muahedesi de bir kaç güne kadar gümrüklere tebliğ edilecektir. Bu ay içinde tatbik edilecek ticaret muahedelerinden biri de Macaristanla olan ticaret muahedesidir.

Beş hasta var!

Ne olacak?

Fabrikatörler toplandılar ve karar verdiler

Rakip vaziyette ücret tezyit ederek işçi alınmıyacak

İstanbuldaki trikotaj fabrikatörleri dün Sanayi Birliğinde bir içtima yapmıştır.

Trikotaj fabrikatörlerinin bu içtimaında müddeti bitmiş olan trikotaj encümeninin intihabı yapılmıştır.

Bundan sonra fabrikaların yekdiğerinden işçi alması meselesinin müzakeresine başlanmıştır. Fabrikaların yekdiğerinden fazla ücret vermek suretile işçi almasından şikâyet edilmekte idi.. Uzun müddet hararetli müzakerelerden sonra ticaret kanununun 60 mcı maddesinin verdiği salâhiyetle fabrikalar arasında yüksek ücret vererek işçi alınması menedildi.

Bu hususta bir de talimatname nümunesi hazırlanmağa başlanmıştır.

Bir kısım aza komşu devletlere nazaran daha çok inkişaf etmiş ve mamulâtı daha çok tekemmül etmiş olan trikotaj sanayiine bazı fabrikatörlerin ucuza maletmek endişesile hile karıştırmalarından şikâyet ettiler.

Bunu ehemmiyetle nazarı dikkate alan encümen, triko eşyanın üzerine malın cinsini bildiren bir etiket ilsakının münasip olup olmadığını tetkike karar verdi.

Son sistem bir tayyare

Pek yakında şehrimize B. 38 markalı gayet büyük bir tayyare gelecektir.

Bu büyük tayyare, Almanların son zamanlarda inşa ettikleri bambaşka tipte bir tayyaredir.

Bundan başka, öğrendiğimize göre maruf Graf Zeplin de şehrimize gelecek ve Yeşilköye inecektir.

Zeplinin kolaylıkla inebilmesini temin için Yeşilköy tayyare meydanında şimdiden istihzarata başlanılmıştır.

Gerek tayyarenin ve gerek balonun şehrimizde iyi bir şekilde istikbali kararlaştırılmıştır.

Halk zehirleniyor mu ?

Belediye heyeti fenniyesi tuğla harmanlarının vaziyetini yeniden tetkike başlamıştır.

Buradaki fabrikalar sahiplerile Eyüp ve civarı halkı tuğla harmanlarından çıkan dumanın muzır olduğunda, harman sahipleri ise olmadığında ısrar etmektedirler. Bunun için belediye bu meselenin bir daha tetkikina lüzum hissetmiştir.

verilen malûmata göre bazı doktorlar bu dumanın Eyip halkını yavaş, yavaş zehirlemekte olduğu kanaatini izhar etmektedir.

Ticaret odasında

Ticaret odası Bursa vilâyetin de çok eski bir tarihe malik olan pirinç zeriyatının ve o suretle eski şeklinde inkişaf edebileceği tetkik edilmektedir.

Aziz ve sevgili hemşehri

Büyük inkılâbın günlerce şehit kanile sulanan yurdun samimî hâdimi olan Cümhuriyet Halk Fırkası İstanbul Belediye intihabatında sana şu candan tavsiyede bulunuyor:

Yurdunu seven vatandaş karanlık günlerin hicranını, dünkü mazinin seni esir eden sefaleti düşün ve sana ancak Büyük Gazinin izinde yürüyen öz fırkanın yâr olacağını unutma. Onun mücerrep ve temiz namzetlerini tereddütsüz intihap et. Çünkü senin için, yurdun için, inkılâp selâmeti için doğru yol bu yoldur.

C. H. Fırkası

Belediyede

Dubalar

Balat tamirhanesi büyütülecek

İkinci bir kızak yeri yapılıyor

Köprü dubalarının tamiri için belediye tarafından Balatta yaptırılmış olan atelyenin tevsii tekarrür etmiştir. Şimdiki kızak mahallinin yanına bir kızak yeri daha yaptırılacaktır. Bundan başka hali hazırda dubalar kızak üzerine elle çevrilen bir manivela ile çekilmekte, ayni vasıta ile indirilmektedir. Bunun yerine de bir motör konacaktır.

Ekmek fiati

Narh komisyonu dün toplanarak yeni fiatleri tesbit etmiştir. Buna nazaran francala 14 kuruşta ipka olunmuş, ekmeğe 10 para zammedilerek 9 kuruşa çıkarılmıştır.

Ekmek Francala fiatleri:

İstanbul belediyesinden: Teşrinievvelin yedinci Salı gününden itibaren Ekmek dokuz ve Francala on dört kuruştur.

Tiyatro mektebi

Tiyatro mektebine girmek istiyenlerin müracaatları devam etmekte olup dün yapılması mukarrer müsabaka kısa bir zaman için tehir edilmiştir.

Mezbaha satış yeri

Mezbahada inşa edilmekte olan satış salonu bir kaç güne kadar ikmal edilecektir. Önümüzdeki hafta içinde resmi küşadı yapılmak üzere hazırlık yapılmaktadır.

Darülbedayi nekazanıyor

Darülbedayiin geçen seneki hâsılâtı hakkında bir istatistik yapılmıştır.

Belediyenin idaresinde bulunan Darülbedayi 1929 haziranından 930 mayısı sonuna kadar 21 bin lira masrafa mukabil 56,497 lira varidat temin etmiştir. Konserlerden de ayrıca 341 lira alınmıştır.

Umumî hâsılat geçen seneye nazaran 8,141 lira fazladır. 182 günden ibaret olan temsil devresinde 191 piyes oynanmıştır. En çok hâsılat temin eden piyes *Aynaroz kadısı* olmuştur 12 temsilde 5521 lira temin etmiştir.

Halkı götürmek için

Darülbedayi müdürlüğü her gece temsillerden sonra şehrin muhtelif semtlerine on tramvay arabası tahrik edilmesi için tramvay şirketi nezdinde teşebbüsatta bulunmuştur.

Nekadar buğday geldi?

Haziran, Temmuz, Ağustos aylarında İstanbula şu miktar buğday gelmiştir.

Haziranda 305 vagon Anadolu'dan, 39 vagon Trakyadan, 17237 çuval limanlardan.

Temmuzda 405 vagon Anadoludan, 22 vagon Trakyadan, 1530 çuval limanlardan

Ağustosta 1001. vagon Anadoludan, 64 vagon Trakyadan, 6173 çuval limanlardan.

Geçen sene Anadoludan şehrimize 158 bin 336 ton buğday gelmiştir.

Rıhtım şirketi ücretleri

Rıhtım şirketi hali hazırda 43265 metre mürabbamda ardiye ve antrepoya sahiptir. Bu ardiye ve antrepoların 9295 metre murabbaı Galatada, 26275 metre murabbaıda İstanbul tarafında mütebakisi de muhtelif yerlerdedir.

Rıhtım şirketi antrepo ve ardiyelerine giren mallardan sandık başına 240 kuruş aylık almaktadır. Tüccar bu ücreti fahiş bulmaktadır. Ücretin tenzili için yeniden bazı teşebbüsatta bulunulacaktır.

Rus filosu

Dün limanımızdan haraket etti..

Tahtelbahirler de bugün gidiyorlar

Bir kaç gündür limanımızda bulunan Rus filosunun bir kısmı dün sabah saat 11 de Misina ya müteveccihen hareket etmiştir. Giden gemiler. Amiral gemisi ve iki torpidodur.

Rus filosu, giderken top endahtı suretile şehri selâmlamış ve mukabele olunmuştur.

Şehrimizde kalan iki tahtelbahir de bugün hareket ederek filoya iltihak edeceklerdir.

Yeni kitaplar!.

Maarif Vekâleti her ay Bibliyografya namı altında yeni bir mecmua çıkaracaktır. Bu mecmua bir ay için de Türkiyede çıkan yeni kitaplardan bahsedecektir.

Devlet laboratuvarı

Ticaret mektebindeki devlet lâboratuvarı bu ay içinde işe başlıyacaktır. Bu sene için fındık, pamuk, tiftik, peynir, afyon gibi maddelerin evsafını tayinle meşgul olacaktır. Bu mallar ihraç edilmeden evvel laboratuvarda tahlil edilecektir.

Lisan dersleri

Liselerin lisan derslerinde mühim tadilât yapılmaktadır. Evvelce kaldırılan Arabî ve Farisî yerine geçen sene yalnız Fransızca okutulmuştu. Bu sene yerleri boş kalan bu dersleri Maarif Vekâleti nazarı itibara almış ve ikinci devre talebelerinin beheme hal iki lisan okumalarının mecburileştirilmesini mekteplere tamim etmiştir. Bu tamime nazaran Fransızca okuyan talebe badema Almanca ve İngilizce lisanlarından birini de tercih edeceklerdir.

Mektepler kâfi gelmedi

Şehrimizdeki orta mekteplerden ekserisinin altıncı sınıfları dolduğundan mektep idareleri fazla müracaatlar karşısında müşkül mevkide kalmaktadırlar.

Geçen sene de orta mekteplerin ilk sınıflarında yer bulmak güçtü.

Maarif vekâleti bu ihtiyacı temin için Lâlelide yeni bir lise açmıştır. Bu seneki vaziyetten anlaşıldığına göre bu kâfi değildir. Daha bir orta mektebe ihtiyaç vardır.

Mevcut mekteplerin bu işe kâfi gelmemesi hususî orta mekteplerin artmasına sebebiyet vermiştir.

İlk mekteplerde

İlk mekteplerde kayıt muamelesine elân devam edilmektedir. Bu sene fazla talebe için yeni açılan şubelere yeniden 30 muallim tayin edilmiştir.

Kürsüler kaldırılacak

İlk mekteplerde muallimlerin oturmasına mahsus kürsüler kaldırılacaktır.

Mahkemelerde

Cindo Ismail

15 sene ağır hapse mahkûm oldu

Muallim Bedi Beyin muhakemesi karara kaldı

Kâzım isminde birini öldüren Cindo İsmailin dün Ağırcezada muhakemesi neticelenmiştir. Dünkü celsede Müddeiumumî iddianamesini serdederekmaznunun cürmü sabit olduğunu söyledi ve tecziyesini talep etti. Maktul vekili de Kâzımın veresesi namına 1000 lira tazminat istedi. Cindo İsmail bu esnada bazı tefevvühatta bulundu:

— Alt tarafı ölüm değil mi? İsterseniz yüz seneye mahkûm edin, diye söylendi.

Mahkeme hey'eti müzakereye çekildi. Biraz sonra tekrar salona avdet ederek Cindo İsmailin bu hareketi ikrar ve itirafı ile sabit olduğundan ceza kanunun 448 inci maddesine tevfikan 15 sene müddetle ağırhapse konulmasına ve maktul Kâzımın veresesine 1000 lira tazminat itasına karar verdi.

Cindo İsmail, bu karara karşı hırçınlandı. Abuk sabuk bazı lâflar söyledi. Neticede jandarmalar tarafından sürüklenerek dışarı çıkarıldı.

Cindo İsmail, bundan evvelki celselerde cinnet iddiasında bulunmuş, fakat bu iddiası muayene neticesinde sabit olamamıştı.

Hakkı Tarık Beyin carihi

Hakkı Tarık Beyi yaraladığından dolayı Ağırcezada muhakemesi cereyan eden muallim Bedi Beyin dün müdafaası yapılmıştır. Maznun vekili Seniyeddin B., hâdisede tahrik mevcut olduğunu ileri sürerek müvekkilinin beraetini istedi. Müddeiumumî Cemil B. maznunun cürmü sübit olup olmadığı noktası üzerinde durulamıyacağını, nakzen yalnız cezaya taallûk ettiğini söyledi.

Hey'eti hâkime, karar vermek üzere muhakemeyi 12 teşrinievvel pazara talik etti.

Tarih encümeni

Tarih encümeni kâtibi umumîsi Hamit Bey bir müddettenberi Ankarada bulunmakta idi. Hamit Bey dün şehrimize avdet etmiştir. Hamit B. neşriyat tahsisatı almak için teşebbüsatta bulunmuştur. Bu teşebbüsatın neticesi muvaffakıyetli olmuştur.

Bir facıanın hikâyesi

Maslak yolundaki otomobil kazası nasıl oldu ?

Evvelki gece, Şişli - Büyükdere yolunda, bir kişinin ölümü ve bir kaç kişinin yaralanmasile neticelenen feci bir otomobil kazası olmuştur.

Kaza hakkında yaptığımız tahkikat şudur:

Evvelki gece, Yeniköydeki Avusturya sefarethanesinde bir yaz balosu tertip olunmuştu. O gece baloda sabık İtibarı millî Bankası müdürü M. Brosanın zevcesi, İkdam gazetesi sahibi Ahmet Cevdet B. in oğlu Ferit B., Türkiye Millî Sigorta şirketi müdürü M. Herman ve zevcesi, Alman Bankası memurlarından M. Nikola da davetli olarak bulunuyorlarmış. Gece yarısından sonra, saat iki raddelerinde, balodan ayrılmışlar ve Madam Brosanın otomobiline binerek İstanbula hareket etmişlerdir.

Otomobili, Madam Brosanın İtalyan şoförü Ciyandi idare ediyormuş...

Ve söylenildiğine göre Ciyondi de o esnada efendileri gibi bir fazlaca içmiş ve keyif halinde bulunuyormuş.

Maslak taraflarında, balo davetlilerini İstanbula getiren diğer otomobil arasında bir yarış olmuş.

Nihayet, mukadder akibet yetişmekte gecikmemiştir:

Asfalt yolun bir virajinda, şoför Ciyondi, direksiyona hâkim olamamış ve otomobil müthiş bir hızla yoldan fırlıyarak oradaki bir ağaca yüklenmiştir. Sadmenin dehşetinden otomobil parçalanmış ve ağaç kökünden koparak, yere kapanan şoförün üzerine devrilmiştir.

Bir az sonra yoldan geçen diğer kafileler, Ciyondiyi, büyük ağacın gövdesi altında ezilmiş ve cansız bir halde, diğerlerini de muhtelif yerlerinden yaralı bulmuşlardır.

Yaralılar derhal kaldırılarak Şişlide Manarya hastanesine yatırılmışlardır.

Beyoğlu jandarması hâdiseye vazıyet etmiştir. Kaza tahkikatına ait, onların önüne geçmek istemiş. Her iki otomobil de yeni, ve yollu imiş. Şoför Ciyondi, Bulgar otomobilinin kendilerini geçmesini kibirine yedirememiş.

O da dayanmış vitese. Sabahın alaca karanlığında, iki otomobil arasında baş döndürücü bir yarış başlamış.

Nihayet, mukadder akibet yetişmekte gecikmemiştir:

Asfalt yolun bir virajinda, şoför Ciyondi, direksiyona hâkim olamamış ve otomobil müthiş bir hızla yoldan fırlıyarak oradaki bir ağaca yüklenmiştir. Sadmenin dehşetinden otomobil parçalanmış ve ağaç kökünden koparak, yere kapanan şoförün üzerine devrilmiştir.

Bir az sonra yoldan geçen diğer kafileler, Ciyondiyi, büyük ağacın gövdesi altında ezilmiş ve cansız bir halde, diğerlerini de muhtelif yerlerinden yaralı bulmuşlardır.

Yaralılar derhal kaldırılarak Şişlide Manarya hastanesine yatırılmışlardır.

Beyoğlu jandarması hâdiseye vazıyet etmiştir. Kaza tahki-

Fikir, Mizah, Edebiyat, San'at

Milliyet

Asrın umdesi "Milliyet" tir.

6 TEŞRİNİEVVEL 1930

İDAREHANE — Ankara caddesi No: 100 Telgraf adresi: Milliyet, İstanbul.

Telefon numaraları:
İstanbul 3911, 3912, 3913

ABONE ÜCRETLERİ

	Türkiye için	Hariç için
3 aylığı	400 kuruş	800 kuruş
6 „	750 „	1400 „
12 „	1400 „	2700 „

Gelen evrak geri verilmez

Müddeti geçen nüshalar 10 kuruş dur. Gazete ve matbaaya ait işler için müdiriyete müracaat edilir.

Gazetemiz ilânların mes'uliyetini kabul etmez.

Bugünkü hava

Dün en çok hararet 16, en az 9 derece idi. Bugün ruzgâr lodos raz esecek hava açık olacaktır.

Askerî bahisler

İstanbulun kurtuluşu

Yunan ordusu Dumlupınarda mahvedilmiş, artakalanı da Akdeniz e dökmüştük.. Fakat daha İstanbul, Boğazlar ve Trakya henüz düşman istilâsı altında idi.. İstanbul halkı, Türk âleminde çalkanan zafer dalgalarına iştirak hürriyetinden mahrum kılınmıştı. İşte bunun için di ki, Başkumandan İzmirden İzmire, ordularına ilk hedef olarak İstanbulu ve Boğazları vermişti..

Ordularımız Boğazlara doğru akmağa başlayınca, o zamana kadar seyirci bir vaziyette ve endişe ile bekleyen bulunan itilâf devletleri hemen faaliyete geçtiler.. General Pelle soluğu İzmirde aldı.. Gazi Hz. tarafından kabul edildi.. General Pelle Türk ordularının bitaraf!.. !. mıntakaya geçmemelerinin teminini rica etti; Gazi Hz. nden aldığı cevap "İstanbul, Boğazlar ve Trakyada düşman kaldıkça Türk ordularını durdurmağa imkân olmadığı„ mealinde idi.. Sonra Franklen Buyyon da geldi.. O da ayni cevabı aldı; derken İtilâf devletlerinin müterekeye ve müsalehaya ait notaları da sökün etti..Binnetice Mudanyada cereyan eden bir haftalık musaraa ile Mudanya mukavelesi aktedildi. Fakat İstanbulu kurtarmak için Lozan meydanı siyasetini de kazanmak lâzım geldi. Gazi Hz. nin nuru dehaeti altında İnönü, Sakarya, Dumlupınar askeri zaferlerine Mudanya siyasî zaferini de katan İsmet Paşa, Gazinin nuru irşadı altında Lozan siyaset meydanını da, çetin ve uzun mücadelelerle, bütün bir husumet dünyasının ortasında, kazandı.. İstanbul da bu suretle tahammülsüz bir azabı saretten kurtuldu..

İşte İstanbul halkının bugün kutladığı bayram bu kurtuluş bayramıdır

Bugün İstanbulun kurtuluşunu sevinçli ve minnetli kalp çarpıntıları anarken, bizleri bu saadete erişenlere minnetlerimizi sunarken, İnönü Sakarya Dumlupınar zaferi müsellesi Türk İstiklâl ve Cümhuriyetinin temelini kanlarile yuğuran şehitlerimizi de minnetle, takdis etmek en büyük vicdan borcumuzdur.. Unutmıyalım..

Yeşilköy: A. RIZA

Fırıncı Esnafına

İstanbul Ticaret Müdürlüğünden:

İstanbul fırıncılar cemiyetinin idare heyeti intihabı 8-10-930 çarşamba günü Karaköy'de Havyar hanında 22 No. da kâin cemiyet merkezinde yapılacağı ve saat 10 dan 16 ya kadar intihaba devam edileceği ilân olunur.

Hikâye

Eski kıyafette yeni insanlar

—Fransızcadan—

Vaka geçen kış oldu. Havaların günlerce fena gitmesi mütemadiyen karanlık ve yağmurlu havaların devam etmesi genç kadını o kadar sinirlendiriyordu ki her sabah uyandığı zaman perdenin arasından bakıyor, havayı bulutlu görünce büsbütün neşesini kaybediyordu.

Zengin bir kadındı. Paristen uzak bir yerde bulunan büyük köşkünde kış mevsiminin bir kısmını geçirmek için gelir, burada muhtelif kış eğlenceleri tertip edilirdi. Fakat bütün bunları yapmak için bir çok ta davetli ve misafirlerin bulunması lâzım geliyordu. Bu sefer de böyleydi. Bir çok kadın ve erkek misafir gelmiş, bunlar kaç gündenberi zengin ve genç kadının köşkünde misafir bulunuyorlardı. Bütün bu misafirlerin istirahatlerini temin etmek, onları eğlendirmek kolay değildi.

Bilhassa havaların pek fena gelmesi misafirleri ve evsahibini köşkten dışarı çıkmamağa mecbur ediyordu.

Fakat can sıkıntısının önüne geçmek köşkün içinde, sıcak salonda muhtelif eğlenceler bulmak lâzım geliyordu. Bunun için her vasıtaya müracaat ediliyordu: Poker, gramofon ve hattâ sinema bile vardı. Fakat doğrusunu söylemek lâzım gelirse bu, eğlencelere devam edilirken misafirlerin vakit vakit:

— Ah bir kere hava açılsa Bir k.ere kendimizi kışın tatlı güneşi altında görsek!.. diyenler eksik de ğildi. Demek ki herkesin canı sıkılıyordu.

Poker ve diğer eğlenceler kimseye meçhul olmıyan eğlencelerdi. İnsan her vakitki eğlence vasıtalarından da bıkar.

Misafirlerini iyice meşgul etmek ve can sıkıntısını büsbütün ortadan kaldırmak için genç kadının aklına yeni bir çare geldi.

— Bakınız, dedi, size bir teklifim var.. Şimdi kura çekeceğiz. Herkes talihine razı olacak: Bazımız pek eski kıyafetlere, bazımız serseri ve dilenci bazımız ayı oynatan eski zaman çingenelerine benziyecektir.

— Bu kıyafetlere girmek için bir takım esvap ve saire lâzım!.. Diye itiraz edenler oldu. Esas itibarile herkes bundan hoşlanmıştı. Fakat evsahibi misafirlerine :

— Zaten teklif ettiğim oyunun tadı da bu müşkülâttadır. Herkes kura çekildikten sonra kendi gireceği kıyafet için lâzım olan şeyleri bulacak... Bunun için sırf kendi intihap edeceği eşyayı kullanacak.

Eski zaman kıyafetleri. Bunun için yeni zamanın malzemesi kullanılacaktı. Misafirler:

— Sade gibi görünen bu fikir tatbikat itibarile çok meraklı olacak!.. demeğe başladılar.

Kura çekildi. Meselâ bir erkek eski bir muharip kıyafetine girecekti.. Bunun için kalkan, kılıç gibi şeyler elzemdi. Kalkan bulmak için mutlak bir kocaman teneke, kılıç yerine ona benzer bir tahta parçası tedarik ediyordu. Bu kıyafetle salona girince herkes alkışlıyor, herkes gülüyordu.

Meselâ büyücü bir çingene karısı kıyafetine girebilmek için genç ve güzel bir Parisli kadının aşçı kadının bir ihtiyar hizmetçinin eski esvapları nı giymekten başka çare bulamamıştı.

Herkes gülüyor, alkışlıyor, tenkit ediyordu.

Eğlencenin çaresi bulunmuştu. Bu hakikaten neşeli oluyordu. Bilhassa ortaya eski zamana ait bir piyes konarak bu oyunu eşhasını türlü türlü kıyafetlerle salona toplanmak pek eğlenceli olmuştu. Kışın karanlık günlerinde hayalen eski zamanları yaşatmak -fakat kıyafetleri gülünç yaparak- bu oyuna iştirak edenlerin zevk ve intihap kabiliyetini göstermek itibarile tavsiye edilecek bir eğlence oluyordu.

Beyoğlu sulh mahkemesi dördüncü hukuk hâkimliğinden: İstanbulda Şehzadebaşında kırık Tulumba sokağında kâin Arif Celâlettin Beye ait bir katı kârgir iki katı ahşap bahçeyi ve müştemelâtı saireyi havi bir numaralı hanenin nısfı 4000 lira kıymeti muhammine ile açık arttırma suretile satılığa çıkarılmıştır. Tellâliye ve ihale pulu müşterisine ait olmak üzere satış günü olan teşrinisaninin birinci cumartesi saat on altıda pey akçelerini hâmil olarak mahkemede isbatı vücut etmeleri lüzumu ilân olunur.

Sultanahmet beşinci sulh hukuk mahkemesinden: Mahmut paşada cami avlusunda 15 numarada mukim ve tarakcılar da Kaşıkcı esnafından iken 11-7-930 tarihinde Gülhane hastanesinde vefat eden Bayram Efendinin mirası zevcesi Hatice Hanımla oğulları Yaşar ve İhsan Ef,. ler tarafından müddeti kanuniyesi zarfında bilâ kaydü şart reddedilmiş ve müteveffayı mumaileyhin terekesi mahkememizce derdesti tahrir bulunmuş olduğundan müteveffayı mumaileyhin alacak ve borçlularının alacak ve borçlarını kayt ve beyan zımnında tarihi ilândan itibaren bir ay ve başkaca mirascıları bulunduğu taktirde sıfatlarını beyan etmek üzere üç ay zarfında mahkememize müracaat eylemeleri ilân olunur.

Sultanahmet 5inci sulh hukuk hâkimliğinden: Terekesinin tasfiyesine mahkemece karar verilen limoncu müteveffa Mihalin uhdei tasarrufunda bulunan Fethiye civarında kâtip Müslâhattin mahallesinde Kalpakçı çeşmesi sokağında üç oda ve bir mıktar bahçe ve bodrum ve mutfak ve helâ ve müştemilâtı saireyi havi 5 numaralı kârgir hane açık arttırma usulile satılacağından ve birinci arttırma da kıymeti muhammeneyi bulmaması na binaen ikinci arttırmaya karar verilmiştir. Talip olanların kıymeti muhammenesi olan 1250 liranın yüzde onu nisbetinde pey akçesile beraber 26-10-930 tarihine müsadif pazar günü saat 14 te Sultanahmet beşinci sulh hukuk mahkemesine müracaatları ilân olunur.

İstanbul ikinci ticaret mahkemesinden:

Türkiye İş Bankasına merhun olup mahkemece satılmasına karar verilen iki balya pamuk ipliğinin iştirasına talip olanların 14-10-930 salı saat on buçukta Türkiye İş Bankasının dördüncü Vakıf Hanındaki emtea deposunda hazır bulunmaları ilân olunur.

İstanbul ikinci ticarst mahkemesinden:

Türkiye İş Bankasına merhun olup mahkemece satılmasına karar verilen 3983 adet Şark değirmenleri Türk Anonim şirketi hisse senedinin iştirasına talip olanların 13-10-930 pazartesi saat 10,30 borsada hazır bulunmaları ilân olunur.

Kâtibe aranıyor

Büyük bir Türk şirketi az İngilizce bilir bir Türk Hanımı arıyor. Tahriren Beyoğlu 254 posta kutusuna müracaat.

Mektepliler müsabakası

Kabinenin açık ve canlı programı

73 üncü hafta ikinciliğini kazanan Feyziye mektebi talebesinden 378 Ahmet Beyin yazısı şudur:

"Bu haftanın en mühim havadisi kabinenin Büyük Millet Meclisinde okunan programı ve Başvekil İsmet Paşa Hazretlerinin hakikata müstenit beyanatıdır.. Geçen senelerdenberi yapılmakta olan esaslı tetkikler üzerine bazı vergi kanunlarında tadilât icrası, paramızın istikrarının ve tediye muvazenesinin temini, sanayiin ve istihsalâtın inkişafı, çiftçilere azamî muavenette bulunulması, memleketin müdafaası ve iktısadî ve içtimaî inkişafı için şimendifer yapmak faaliyetine devam olunması, usule ait adlî kanunların tadili cihetinin tetkiki programın ana hatlarını teşkil etmektedir.

İsmet Paşa yaptığı ve yapacağı işleri açık ve doğru olarak meclis kürsüsünden millete ve millet vekillerine bildirmiş ve muhaliflerine lâzımı veçhile cevap vermiştir. Müşarünileyhin millet ve memleketin saadeti için şimdiye kadar yaptıkları fedakârlıklar ve temin ettikleri muvaffakiyetler sayılmıyacak kadar çoktur. Binlerce müşkülâta karşı memleketin bugünkü salim vaziyeti büyük Gazimizin ilhamatı ve İsmet Paşanın himmeti eseridir.

Müdanya ve Loazında milletin hak larını müdafaa ve temin eden gene İsmet Paşa değil miydi? Bugün İsmet Paşa kadar memleketin dahili ve harici siyasetini kavramış azimkâr bir Başvekil bulmak imkânı var mıdır?

Yeni kabinede bulunan zevatın tanınmış erbabı ihtısas ve iktıdardan olması ve İsmet Paşanın başlarında bulunması muvaffakıyetleri için delili kâfidir..,

Bilmecemiz

	1	2	3	4	5	6	7	8	9	10	11
1	K	A	R	A	■	N	■	S	A	K	A
2	A	R	A	■	■	A	■	■	S	A	L
3	R	A	K	I	■	Z	■	K	A	T	I
4	A	■	I	■	F	İ	L	■	P	■	K
5	■	■	■	F	A	K	İ	R	■	■	■
6	N	A	Z	İ	K	■	M	E	R	A	K
7	■	■	■	L	İ	M	A	N	■	■	■
8	S	■	K	■	R	E	N	■	P	■	K
9	A	S	A	P	■	R	■	P	A	R	A
10	K	A	T	■	■	A	■	■	R	U	S
11	A	L	I	K	■	K	■	K	A	S	A

bilmecemizin halledilmiş şekli

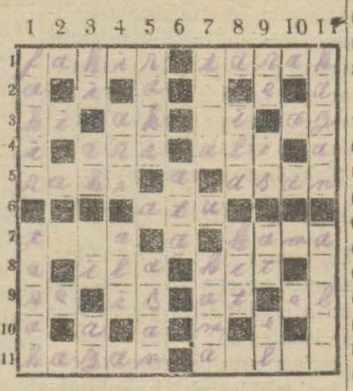

Bugünkü bilmecemiz

SOLDAN SAĞA ve YUKARDAN AŞAĞI

1 — Zengin değil (5). Saç düzelten (5).
3 — Rabıt edatı (2). Beyaz (2). Yol (2).
4 — Bal amelesi (3). Bir erkek ismi (3).
5 — Bir nevi içki (4). Kolay (4)
6 — Cet (3).
7 — Keder (4). Hançer (4).
8 — Yükseltmek (3). Eksik (3)
9 — Nota (2). Duman lekesi (2) Beygir (2). Yet (2).
11 — Tencerenin babası (5) Şiir (5).

İstanbul ikinci ticaret mahkemesinden:

İstanbul Meyva halinde 34 No. da kabzımal olup mahkemece 23-1-930 tarihinde iflâsına karar verilen Bostancı oğlu Mehmet Şakir Beyin iflâsının kaldırılmasına 5-10-930 tarihinde mahkemece karar verildiği ilân olunur.

İstanbul ticaret müdürlüğünden:

İstanbul kahveci, kıraatanecı ve mevadı küuliye satmıyan gazinocular cemivetinin idare hey'eti intihabı 9-10-930 perşembe günü Nuruosmaniye'de İkbal kıraatanesi üstündeki cemiyet merkezinde yapılacağı ve saat 10 dan 16 ya kadar intihaba devam edileceği alâkadarara ilân olunur.

Devredilecek ihtira beratı

"Sür'atle müteharrik vesaiti nakliyede alelhusus tayyarelerde mesnet yerleri ve silâhları inşası hakkında,ki icat için Sinai Müdüriyeti umumiyesinden istihsal edilmiş olan 19 temmuz 1928 tarih ve 687 numerolu ihtira beratı hakkında bu kere başkasına ferağ veyahut ieara verileceğinden mezkûr ihıraıyı satın almak veya isticar etmek arzusunda bulunan zevatın İstanbul'da Yeni postahane arkasında Aşır Efendi kitaphanesi caddesinde Türkiye hanının 18-22 numerolarında kâin vekili HANRİ WALTER İSTOK efendiye müracaat etmeleri ilân olunur.

Sinema ve tiyatrolar:

İs. B. Darülbedayi temsilleri

Salı akşam saat 21,30 da

İSTANBUL BELEDİYESİ DARÜLBEDAYİ

Yalnız talebe ve muallimlere

TOPAZ

4 perde

Tercüme eden ler : I. Galip, H. Rasim

Kadıköy Sürayya Sineması
Sözde Kızlar
Sesli Şarkılı Filmi

8 teşrinievvel Çarşamba akşamı

Melek sineması

Sözlü, şarkılı ve muzikalı

EBEDİ SERSERİ

nam şaheserle

mevsimin ilk gala müsameresini veriyor. " PARİSLİ KONTES „ vesair müstesna filmlerin rejisörü JOE MAY ın bu lirik ve dramatik eseri GUSTAV FROELICH ve LİANE HAID tarafından emsalsiz bir surette temsil edilmektedir.

Gayrikabili kıyas mizansenleri ile, Viyana operasının bir gala müsameresine iştirak ile 100 kişilik harikulâde orkestrasının terennümatını ve gayet ruhnivaz ve muhrik sesli muganniilerin şarkılarını dinletecektir.

Hamiş: Gişelerde gala müsameresi için şimdiden bilet verilmektedir.

OPERA Sinemasında

ÇARŞAMBA 8 TEŞRİNİEVVEL

Gala müsameresi olarak HAROLD MURRAY, NORMA TERRİS ve WALTER KATLET'in temsili muhteşemleri

HOLLYWOOD'da BİR İZDİVAÇ

nam en güzel operet gösterilecektir

Musikisi: (Waltzertraum)in meşhur müellifi (OSCAR STRAUSS)dır

FOX

M A X İ M

KIŞLIK BAHÇESİNDE

Her akşam saat 17,1/2 dan 20 ye kadar

DANSLI KONSERLER

İKİ ORKESTSA — UCUZ FIATLAR

Her CUMA ve PAZAR günleri

Tekmil Varyete programile Büyük Matine

ANADOLU SIGORTA ŞIRKETI

Türkiye İş Bankası tarafından teşkil edilmiştir

Yangın - Hayat - Nakliye - Kaza - Otomobil - mes'uliyeti maliye Sigortalarını kabul eder.

Adres: 4 üncü Vakıf han İstanbul

Telefon: İstanbul — 531 Telgraf: İmtiyaz

Emlâk ve Eytam Bankası Istanbul şubesinden:

Pazarlıkla satılık emlâk

Esas No.	Mevkii ve Nevi
20	Nişantaşı Teşvikiye mahallesi Kâtane caddesi 100 No. konak
23	Zincirli kuyuda 79 dönüm arazi ve muhtelif mebanı.
26	Beşiktaş Fatmahatun mahallesi Beyoğlu caddesi 5 ve 5/1 numaralı hane ve ahır.

Balâda yazılı emlâk pazarlıkla satılacaktır. Taliplerin 5-11-930 tarihine müsadif çarşamba günü sasat onaltıya kadar şubemize müracaat eylemeleri.

ÖKSÜRENLERE; KATRAN HAKKI EKREM

"Milliyet„ in edebî romanı: 88

BAHÇEMDE BİR GÜL AÇTI

Mahmut Yesari

u noktadan taziz, takdis ederim. Son senelerde, dimağımın orgunluğu, gözlerinin hastalığı seni perişan etmişti. Sen, aklı bir adam olmuştun. Eline kalem almıyordum. Yazı odasının kapısını açmıyordun. Ben, yılarca dolaştım, sen, hep ayni yesel ayni atalet içinde uyuşukça uyuşuyordun. Belma, senin dimağını tenbih etti, gevşeyen sinirlerini gerdi. Eski Nevres Vacit, uyanıyordu. Kara bulutlar arasından ansızın sıyrılan bir güneş gibi parladın!

Nevres Vacit, parmaklarını masanın kenarında iskala yapar gibi gezdiriyordu:

— Daha dur... Neticeyi görmedin.

— Fakat yakın... Hem çok yakın... Bundan şüphe etmiyorum. Benim asıl takdis ettiğim, senin uyanman, harekete gelmen... Bu, kâfi! Belmayı, anladım. Sözünde ikinci bir mâna, hareketinde bir kast, sonraya bırakılmış, tevehhüme müsait bir şey yok. Hep olduğu gibi, göründüğü kadar...

Nevres Vacit, gözlüğünü takarak ayağa kalkmıştı:

— Ben, bunu iyi bulmuyorum. İnsanın alışa alışa bir sukutu hayale gidişi, sürüklenişi vardır, bir de yıldırımla vurulmuşa dönerek yanmak, mahvolmak...

Hürrem Hakkı, omuzlarını kaldırdı:

— Yaşımız müsait değil... Netice ne kadar çabuk, ne kadar anî olursa, hakkımızda o kadar hayırlıdır. Sonunda ölüm bile olsa sürünmekten kurtuluruz.

Nevres Vacit, dolaşmak istedi, dizleri titredi, adımını atamadı, masanın kenarına tutundu:

— Acılığı nisbetinde doğru!

— Bir fikrini de tashih et! Belma sana bir eser ilham etti; lâkin bir başka Belma da, ayni tesiri yapabilirdi. Şu var ki Her erkek senin yaptığını Belmaya yapamaz! Bu işte senden ziyade Belma şanslı...

— 21 —

— Size çok dargınım, Rasih Bey!

— Neden Belma Hanım?

Belma, boynunu çarpıttı, gözlerini süzdü:

— Dargınım!

Rasih Nevres, başını yana çevirdi. Ferhundeye sordu:

— Siz bu dargınlığa vâkıf mısınız?

Ferhunde sükûnetle gülümsüyordu:

— Bilmiyorum... Belmanın tabiati mart havası gibidir. Belli olmaz ki...

Belma, serzinişle baktı:

— Aşkolsun, Feriş! Arkadaşını ne de güzel müdafaa edersin.

— Yalan mı? Senin neye darıldığını, ben, ne bileyim?

Rasih Nevres, bunun bir danışıklı döğüş, evvelden hazırlanmış bir oyun olduğunu anlamıştı, fakat onların neşelerini kaçırmamak için alıklığa vuruyordu.

Belma, neye dargındı? Neye darılırdı? Ferhundenin de bildiğine nazaran, bu, Belmanın malûm şımarıklıklarından biridi. Lâkin hangisi?

Belma, Ferhundenin koluna girmişti, başını onun başına da yadı:

— Hâlâ keşfedemediniz mi Rasih Bey?

— Meraktan kurtarmanızı rica edeceğim.

— Bilâkis, siz, bizi üzüyorsunuz.

Rasih Nevres, sahte bir hayretle durdu:

— İkinci bir kabahatim de var, demek.

Belma, kıs kıs gülüyordu:

— Bile bile yapıyorsunuz!

— Ne ağır itham!..

— Ah, Rasih Bey, siz, ne kurnazsınız!

— Teveccühünüz, Belma Hanım!

— Şimdi de alay...

Rasih Nevres, kollarını kavuşturdu, dua eder bir tavurda gözlerini havaya dikti:

—Ne tali! Nefes alsam, kabahat oluyor.

Belma, arkadaşının kolunda gıdıklanıyormuş, ötesinden berisinden çimdikleniyormuş gibi yerinde duramıyor, kıpır kıpır kıpırdanıyordu:

— Tabiî, kabahat sizde. Her zaman siz kabahatlisiniz.

— Niçin Belma Hanım?.

— Çünkü, sizin her hareketiniz kastî..

Rasih Nevres, Belmanın manevrasını yavaş yavaş keşfediyordu. Rasihin zıddına gidecek, onu zorla hiddetlendirecekti. Bunda ne menfeati vardı?. Ne yaptırmak, ne söylettirmek istiyordu?.

Rasih Nevres, gözlerile Ferhundeden soruyordu. Fakat Ferhundenin aldığı tavırda öyle zoraki bir bigânelik, alâkasızlık vardı ki Rasih Nevres şaşaladı. Belma, Rasihin şaşkınlığına kîkır kıkır gülüyordu:

— Bakınız, cevap veremiyorsunuz!.

—Ne cevap vereyim?

Ferhunde, Belmanın kolundan çekti; kâfi! Üzme! der gibi baktı. Belma da yorulmuştu:

— Vaadinizi unuttunuz.

Rasih Nevres, tereddüt içinde idi:

— Affedersiniz, hangi vaadi mi .

— Sanki bilmiyorsunuz.

Ferhunde, dayanamadı, mânalı mânalı gülümsedi:

— Rasih Bey, sizi duyan da bir çok vaitlerde bulunmuş zanneder.

Belma, Ferhundenin ağzından sözü kaptı:

— Halbuki Rasih Bey, dünyada hiç kimseye hiç bir şey vâdetmez. Yalnız bizim gibi sırnaşıklar, yapışkanlar olursa vâdalırlar.

— Estağfurullah.

— İşin nezaket tarafını bırakın.. öyle öyle..

— Vâdim ne idi?

— Bir tek vâdiniz vardı, onu da unuttunuz, yahut..

Belma, durdu, kaşlarını kaldırdı:

— Yahut unutmak daha işinize geliyor.

— Lûtfen hatırlatmaz mısınız?.

Belma Ferhundeye baktı:

— Söyliyelim mi? .

— Söyliyelim.

İki genç kız, omuz omuza vermişler, dudaklarında tatlı, baygın bir tebessümle Rasih Nevresin gözlerinin içine bakarak duruyorlardı. Belma:

Bitmedi

İsmet Paşa, Fethi Beye cevap veriyor

Başvekilin Millet Meclisinde irad ettikleri tarihî nutkun mabadi

Demek istiyorum ki, yapılmış bir mukavelenin tadil olunması hükûmetin avantüriyeler ile muamele yaptığı zemininde işaa etmek için haklı ve kuvvetli değildirler. Eğer kısa vadeli bu mukaveleleri ortadan çıkarırsak şimendifer işinde nerede kendilerile ihtilâfl olduğumuzu bilmiyorum e - vet ikinci derecede komisyonlar belki hakları olmadığı halde araya girip te beyhude yere kazanmış olanlar ileri sürülürse bir hükûmetin isnadat tan kurtulmasına imkân yoktur, ben şu binayı yüz bin liraya çıkardım, amma daha ucuza çıkabilirdi, sek - senbin için de ayni iddiayı serdet - mek mümkündür. Böyle meselelerde pahalılık fazlalık beyhude masraf inşaatin heyeti umumiyesinde çıkan parasının nisbeti ile ölçülür. Eğer ba na derlerse ki, işte şirketin yaptığı filân hat, işte filân memlekette ya - pılan hat, sizin yaptıklarınızdan daha ucuzdur Bu söz şayani itibar olabilir, o zaman memleketin hususi şeraitile mukayese edilerek bir hükme var - mak mümkündür, amma böyle bir tet kik yaparlarsa göreceklerdir ki, hem bu, memlekette hem diğer memleket lerde yapılanlara nisbetle, bizim yap tığımız hatlar daha pahalı değil, da - ha ucuzdur. Hükûmetin takip ettiği siyasette ağır masraflardan birisi - de millî müdafaa masraflarıdır. Bu - na hiç temas etmediler, fakat fırka teşkili hakkındaki beyannamelerini verdikleri vakit üstü kapalı olsa da ki millî müdafaa masraflarının çoklu ğuna temas ettiklerini hatırlıyoruz, bir de bizim devlet bütçesinde büyük masrafımız Osmanlı borçlarıdır. Mas raf çoktur, masraf çoktur, masraf - çoktur diyince şimendifer inşaati ya ni Nafıa bütçesi millî müdafaa bütçe si, Osmanlı borçlarına temas etmek lâzımdır. Bizim şimdiye kadar bu mevzularda vaziyetimiz şudur: Şimendiferden vaz geçmiyoruz, bu memleketi tam bir uzuv halinde idare olunur, millî vahdeti temin olunmuş bir millet müdafaası imkân haline gelmiş bir vücut haline getirmek bizim için hayati bir meseledir. Bu tarzları yani şimendifer ve millî müdafaa aleyhindeki tenkitleri bana ge rek alacakları vaziyette bulunan ve gerek diğer dostlarımda, çok söyledi ler, ben de onlara ayni sebeplerle mü dafaa ettim. Bir milletin her şeyden evvel müsellem olan asla tereddüt götürmiyen hakkı yaşamak hakkı mü dafaa hakkıdır. (Bravo sesleri, alkış lar.) Hâttâ borçlunun da yaşamak hakkı borç demek hakkından evvel gelir, bizim nazariyemiz şudur:

Müdafaa hakkı

Müdafaa hakkı o da bittabi yaşa - mak haklarındandır. demekle biz Tür kiyenin vaziyetine millî vaziyetine göre bu büyük masraflardan vaz geçiyoruz, bununla beraber demek ki, bu masrafları temin etmek için, takat hiricinde külfetleri milletten istemi- yoruz, bunu mecliste ve memleketin dört köşesinde söyledim, bir çok nu tuklarımda vazihan feryat ettim ve bu feryatlarımın neticesinde Osmanlı borçlarının ağır olduğu hükmüne va rıldı. Bunu resmî olarak bizzat söyle dim, Maliye vekili arkadaşım söyledi mahiyet ilk defa olarak bugün Siirt meb'usu Mahmut B. arkadaşımızın tahrikine cevap olarak Osmanlı borç larında bizimle müttefik olduklarını işitmekle bahtiyar oldum, kendileri- ni bilhassa tebrik ederim, çok güzel dir daha evvel söylemeli idiler "alkış lar,, maahaza bugün söylemelerine de müteşekkirim bununla da kemali ihtiyatla dokunmak istemedikleri bir mevzuda el oğlunun nihayet kendile- rini bir karar vermeğe mecbur ettiği ni anlamış oldular "alkışlar,, bütün bu siyasî muvacehelerimiz esnasında başka noktaların da nazari dikkati celp etmemesi mümkün değilir. İktı- sat ve Maliye siyasetlerimizden müş tekidirler, kendi nazarlarınca memle- kette C. H. Fırkası aleyhine harekete gelen başlıca muharrikler iktısadî ve malî hatlarımızdan, iktısadî mesleği mizi İktısat vekili arkadaşımız vuzuh la zannederim ki, hiç bir tereddüde mahal kalmıyacak derecde söylediler.

İnhisarlar işi

Bunu ben bir kelime ile tekrar ede- bilirim evet iktısatta senelerdenberi takip ettiğimiz, ve gene takip edece ğimiz istikamet, millî iktısat siste - minde kendilerile esaslıihtilâfımız bu noktadadadır. Şimdi bunu müfredati- le misallerle izah edeceğim, lûtfen li- man inhisarları hikâyesinin geçirdiği tekâmülü hatırnızda tekrar etmenizi rica ediyorum. Biliyorsunuz ki inhi- sarlar meselesi büyük bir ihtilâf me- selesi ortaya kondu. Fakat bu mesaile müfredatile yakından temas eder et- mez ihtilâfı liman inhisarları hudu- duna münhasir kaldı. Bugünde gör- dük ki, liman inhisarları hududunda çok tezelzül etmişlerdir, meğer li - man inhisarı meselesinde yalnız tah- mil ve tahliye işlerini gören millî şir ketlerin hususî sermayeye malik ol - maları, canlarını sıkmış, eğer o kadar ık hususî sermayede olmasa da mün hasıran devlet elinde bulunsay - ınış hiç bir diyecekleri olmıyacak- mış, amma liderimiz bu değildir, ser best bırakmak için milletin faaliyeti- ni bir takım inhisarlarla tehdit et - memelidir, iddiası bugünkü sözlerin den büsbütün başkadır. Hususî ser maye gibi ufak bir iştirake itiraz ediyorlar. Maahaza bizim mesleği- miz esasen bu değildir, bu yaptığı - mız bir zarurettir

Meselâ; İstanbulda beş yüz bin li- ra sermaye ile şirket teşekkül etmiş elli bin lirasını devlet koymuş yüz bin lirasını mavunacılar koymuş, ma vunacılar nakten para koymamıştır, biz mavunacıların fili bir inhisarını bir şirket haline getirmek için malî müşkülât karşısında kaldık. O zaman nakadar maişetleri bu yüzden olan vatandaşlar birtakım mavnalarla kar- şımızda kaldılar, bizim için iki şekil vardı. Ya mavunaları arzu ettikleri bedel ile satın alıp kendilerini işten çıkarmalı idik, ve yahut inhisar ol muş diye haklarını nazari dikkata al mamalı idik. Haklarını nazari dikkata almamazlık yapamazdık, behemehal nazarı itibara alacaktık, hazır para- mız olmadığı için ellerindeki malları nı malzemeyi olduğu gibi sermaye o larak koymalarını tercih ettik. Görü- yorsunuz ki, bu işin bir şirket haline girmesi vatandaşların hakkını koru- mak için hususi br zaruret olmuştur. Ondan sonra haricten elli bin liralık sermaye meselesidir bütün tenkit, 50 bin liralık bir sermayeden ileri gel- mişse bunun çaresini bulmak kolay- dır, asıl korkulacak nokta bu mesele de rol oynıyan ve yarın oynamak üze re kapıda bekliyen münazialı ecnebi şirketlerinin bu işe girmesidir. Kor- karım ki, bu inhisarları milletin faali yetini takyit ettiğimiz endişesile söz lerine uyarak kaldıracak olursak iki sene sonra bundan bilmem kaç sene evvel İzmir limanında gördüğümüz muvaziali ecnebi şirketler karşısında kalırız. O zaman çok müteellim olur- lar. Kendilerini şüphe ve elemden kur tarmak için temin ederim ki, bu, in hisarla kaldırılmıyacaktır. İzmirde hiç garip bulmuyor musunuz, bilhas sa tahmil ve tahliye işlerinden bahs olunuyor, ve bir çok güzideler Fethi Beyin etrafında toplanıyorlar, tah - min eder misniz ki, İzmirliler liman işleri mevzuu bahsedilirken rıhtım - dan ne kadar zahmet çektiklerini Fet hi Beyin kulağında hiç duyurma - mış olsunlar, bunu hiç tahmin etmiyo rum. Ecnebi sermayesi bahsinde çok ihtiyatkâr davranıyorsam bu, çok ted birli ve ihtiyatlı bir şeydir. Keşke bu ihtiyat ve takyidi milli serma- yelerile teşekkül eden şirketler hak - kında da göstermek lütfunda bulun- saydılar, Ziraat Bankasının memle - kette nasıl tenkit edildiğini işittiniz mi vazifesinden hariç işlerle meşgul oluyor borçlularını, borç ödemeğe davet ediyor manasını veren tavur- lar alınıyor, ve bir çok haksızlık ve yolsuzluk ile doludur.

Ziraat Bankası

Arkadaşlar vazifesinde başka ilşlerle uğraşıyor borçluları haklı bulunuyor, haksızlık ve yolsuzluklarla doludur ithamlarından yalnız birisi dünyanın her hangi bir bankasını ba- tırmak için kâfidir, nasıl insaf ediyor lar milletine enbüyük bir kredi mües sesine halk karşısında bütün bu se - bepleri temerküz ettirerek ve teksif ederek onun itibari aleyhine tevcih ediyorlar?. Ziraat Bankası bugün mustakil ve ayrı bir teşekkülün ken- disine söylenensözlerin hepsine karşı bizzat mevki almak vaziyetindedir, benim burada bu mevzua temasım siyasî sahada memleketin en büyük kredi müessesesinin aleyhinde söy - lenen sözlerin her hangi bir kulakta devamlı bir akis bırakmamasını te- min etmek içindir. Eğer teferruata geçerlerse kendilerine söyliyebilirim ki, Ziraat bankası gerek zürraa arazi mukabilinde ikraz için gerek zirrai krediler için çok hizmet etmektedir. Hizmetinden müteşekkiriz. Ziraat Bankasında haksızlık, yoktur.

Arkadaşlar her hangi bir müessese de haksızlık ve yolsuzluk olabilir, banka gibi bir itibar müessesesinde haksızlık ve yolsuzluk umumî olarak söylenmez bilhassa böyle bir iddia idame edilemez. Filhakika eğer hak- sızlık ve yolsuzluk varsa derhal onu sarahaten söylemek lâzımdır, saraha ten söylenir ve derhal alâkadar olan lar, mesul olanlar tedbir alır. Hak - sızlık ve yolsuzluk tashih ve ilân olu nur. Fakat bu kredi müessesesinde samimî olarak vücudünu tasavvur ettikleri haksızlık ve yolsuzluk varsa bunun sarih ve muayyen bir sebeple tashihine tevessül için imkân vermi- yorlar. Onun itibarına uzatılan dil zalimanedir, bundan memleket mu- tazarrır olur benim itikadımca Mit - hat Pş. merhumun bu memlekete en faydalı en payıdar eseri Ziraat Ban- kasıdır. Cümhuriyet bunu ele aldık- tan sonra üzerine titrenir en kıymetli bir mal gibi çok tekâmülâta mazhar etti, ve bir kanunla mütekâmil bir ha le getirdi. Bunun itibarını siyanet et mek için her hangi bir ecnebi banka sı karşısında duymağa mecbur oldu- ğumuz tekayyüdü bundan esirgeme' meliyiz. Ziraat Bankasına da bu te- kayyüdü reva görmeliyiz.

Sandıklar C. H. F. reylerile doluyor

(Başı birinci sahifede)

pagandasını yapan Yahudi gençleri daha ismini bile öğrenmeden, çıkıp:

— Yaşasın serbes halk fırkası, diye bağırıyorlardı.

Fakat bu sönük, yanlış ve bir yahudi sesi halkın içinde cevap alamadan sönüyordu:

— Yaşasın C. H. fırkası sesleri et rafı çınlatıyordu.

Şayanı teessüftür ki daha Türkçeyi bilmiyen bazı gayretkeş bezirgânlar:

— Gazi bu milletin babası imiş. .

Gibi, manası anlaşılamıyan şeyler saçmalıyorlar; sözde Gazi Hz. nin fırkaları ile beraber olduğunu anlatmak istiyorlardı: Büyük reisin aziz namları böyle yabancı ağızlarda fena ve yanlış propaganda aleti olması mü nevver halkı çok müteessir etmiştir.

Adam arıyorlar!

Dün kaydettiğimiz gibi namzet bulamıyan S. C. fırkası rey atacak kimse de bulamadıklarından süslü otomobillerde intihap yerlerini dolaşıyorlar.:

— Haydı yok mu reyini verecek. diye bağırıyorlardı.

Etrafta asılı büyük reklâmlarda S. C. Fırkası diye yazılı afişlere rağmen halk yanlış yola sapmaktan daima ihtiraz etmiştir.

Serbesçiler halkı iğfal gibi bir çok dürüst olmıyan şekillerde gayretkeşlik yapmışlardır.

İntihap tam bir serbesti ve hürriyet içinde yapılmış her vatandaş vicdan ve kanaati ile hareket etmiştir. İntihap esnasında hiç bir hâdise çıkmamıştır. Yalnız berayi ihtiyat asayişi temin maksadile her sandığın başında bir iki polis memuru bulundurulmuştur.

Tehacüme mâni olmak için

İntihap sandığı etrafında fazla tehacüm olduğundan bugünden itibaren halka suhulet olmak üzere bazı tedbirler alınacaktır. Bu suretle daha salim bir şekle sokulacaktır. Herkes intihap defterindeki sıra numarasile reyini atacaktır.

Mahalle heyeti ihtiyariyeleri sıra numaraları havi kâğıtları evvelce dağıtacaklardır. İntihap sandıklarının başında her kaza kaymakamı hazır bulunmakta ve serdolunan itirazları dinlemektedirler. Kaymakamlar gayet bitarafane hareket etmekte ve kanunun emrettiği her sühuleti göstermektedirler. İntihabata iştirak eden Hanımlarımızın C. H. Fırkasına rey verdikleri görülüyordu. Halk Fırkasından Nakıye, Lâtife Bekir H.lar ve Serbest Cümhuriyet fırkasından Nezihe Muhiddin H. intihap mahallinde dolaşıyorlardı.

Kahir ekseriyet

Dün akşam Beyoğlu kazasında, Karaköy Tophane ve Kuledibi intihabatı neticelenmiş ve 843 reyden 670 i C. H. Fırkası, 173 te S. C. fırkasından olmak üzere büyük bir ekseriyetle milletin kendi fırkası olan Halk Fırkası kazanmıştır. .

Valinin beyanatı

Vali Muhiddin B. intihabatın sure ti icrası hakkında muharririmize şu beyanatta bulunmuştur.

— İntihabat bugün (dün) başladı. Şimdiye kadar esaslı hiç bir şikâyet vâki olmuş değildir ve intihabatın tamamen kanun ahkâmı dairesinde serbestçe cereyan etmesi için lâzım gelen tedbirler alınmıştır.

Reylerin toplanması başladığı sırada ilk hamlede vukuu tabiî olan ufak tefek münakaşalar geçmiş ise de bunlar da şayanı kayıt değildir ve intihabata müessir olacak hâdise teşkil etmez.,,.

Hakkı Şinasi Paşa

Dün Halk Fırkası müfettişi Hakkı Şinasi Pş., fırka erkânı ile berber intihabat yerlerini gezmiştir.

Hakkı Şinasi Paşa bir muharririmize demiştir ki:

— İntihabat mecrayi tabiîsinde gidiyor. Halkımızın C. Halk fırkasına fevkalâde temayülü görülmektedir. İlk günden görülen vaziyete nazaran neticenin behemehal lehimize tecelli edeceği muhakkaktır,,.

Aldığımız malûmata nazaran kar şı fırka erkânı da mıntakalara ayrılarak intihap yerlerini gezmişlerdir.

Üsküdara geçtiler amma..

Dün akşam geç vakit Fethi B. İsmail Hakkı Beyle birlikte Üsküdar tarafına geçmişlerdir.

Mülhakatta intihabat devam etmekte, peyderpey neticeler alınmaktadır. Dün Yalovanın intihabı bitmiş ve netice Halk Fırkası lehine tecelli etmiştir. Mülhakatta her yerde vaziyet H. Fırkası lehinedir.

Bugün nereleri rey verecek

Bugün şehrimizde intihabat devam edecek, dün reylerini istimal etmiyen mahallelerde halk reylerini vermeğe devam edecektir,.

Bu sabahtan itibaren reylerini verecek olan mahalleler şunlardır:

Eminönünde

Sarıdemir, Demirtaş, Yavuz er sinan, Hacıkadın, Hoca Gıyasettin, Süleymaniye, Zındankapı, Ahiçelebi, Rüstempaşa, Tahtakale mahalleleri.

Fatihte

Nevbahar, Melek Hatun, Ördek kasap, Velet Karabaş Merkezefendi Deniz Aptal, Ereğli, Arap Emini, Fatma Sultan, İbrahim çavuş, Uzun Yusuf, Seyit Ömer, Beyazıtağa mahalleleri.

Beyoğlunda

Kuloğlu, Cihangir, Gümüşsuyu, Kocatepe, Kâtip Mustafaçelebi, Firuzağa, Çukurcuma, Şehit Muhtar B. Bülbül, Bostan, Hüseyinağa, Tomtom, Asmalımescit, Kamerhatun, Kalyoncukulluğu, mahalleleri.

Sarıyerde

Trabya, Yeniköy, İstinye mahalleleri.

Beykozda

Cümhuriyet (Bozhane, Küllü, Ökcüme) Paşa mandıra, Ali Bahadır, Mahmut Şevket Paşa köy ve nahiyeleri.

Üsküdarda

Çakırcıhasanpaşa, İhsaniye, Selimiye, Ayazma, İmrahor, Ahmet çelebi, Hamzafakih, Salacak, Sinan paşa, Tavaşihasanağa mahalleleri.

Kadıköyünde

Caferağa, Hasanpaşa mahalleleri Adalarda Büyükada müntehipleri.

Bakırköyünde

Vidos, Litros, Avas, Çıfıtburgaz, Ayapa köyler reylerini verecek lerdir.

Bu sabah sandıklar Eminönünde üç mihraplı ve Rüstempaşa camilerinde, Fatih, mıntakasındaki Şehremininde Ereğli camisinde, Beyoğlu kaymakamlık binasında, Yeniköyde, Molla Çelebi camisinde, Kadıköy ve Üsküdar, Adalar belediye dairelerinde bulunacak Bakırköy ve Beykozda da köy köy dolaştırılacaktır

BERGAMA, 5 — Kazamızda belediye intihabatına devam edilmektedir. İki fırka mücadelededir. Şunu haber vereyim ki Cümhuriyet Halk Fırkası namzetleri memleketi temsil eden ve halk tarafından sevilmiş zevat olduğundan muhalifler de reyleri ni Halk Fırkası namzetlerine vermektedirler.

FOÇA, 5 — Kazamızda belediye intihabatına dün başlandı. İlk günü seksen rey satıldı. Muhalif fırkanın ocak reisi kendisini namzet listesine koymuşsa da halkımız mumaileyhin bazı harekâtından dolayı ismini listeden çıkarmağa başlamıştır.

ÇEŞME, 5 — Kazamızda belediye intihabatına bugünlerde başlanacaktır. Evvelce Cümhuriyet Halk Fırkası müfettişi olup geçenlerde vazifesine nihayet verilen Nesimî Sarım Bey yeni fırka namına idare heyeti teşkiline çalışmaktadır. Fakat bütün gayretleri boşa gitmektedir. Çünkü idare heyeti teşkili için bir kaç zattan başka kimse bulamamaktadır.

TİRE, 5 — Kazamızda belediye intihabatı devam etmektedir. Bugüne kadar yapılan intihabat neticesi Cümhuriyet Halk Fırkası lehinedir. Muhalif rey verenler de reylerini Serbest fırka namzetlerine değil, kendilerince tensip ettikleri zevata vermektedirler.

KONYA, 5 — Cihanbeyli kazasında belediye intihabatı bitmiş, C. H. Fırkası namzetleri kazanmışlardır.

SEFERİHİSAR 5 — Kazamızda belediye intihabatına başlandı. İlk günü atılan reyler tamamile C. H. Fırkası lehinedir.

BOYABAT, 5 (Milliyet) — Kazamiz belediye intihabatında Halk fırkası namzetleri ittifakla intihap olunmuşlardır.

M. Lûtfü

Turkiye kibrit inhisarı

Türk anonim şirketi murakıpliğinden:

Türkiye kibrit inhisarı Türk anonim şirketi heyeti umumiyesi fevkalâde olarak içtima etmek üzre muhterem hissedaranın 1930 senesi birinci teşrinin 23 tarihine müsadif perşembe günü saat 11 de İstanbul'da veni postahane arkasında Bencibare hanında kâin dairede hazır bulunmaları rica olunur.

İşbu heyeti umumiyei fevkalâdeye iştirak için şirket nizamnamei esasisinin 24 ve 26 ıncı maddesi mucibince vekâleten veya asaleien on hisseye malik zavatın nihayet 13 teşrinievvel 1930 tarihine hadar hisselerin şirketin merkezi idaresine veya Türkiyede Iş, Ziraat ve Felemenk Bahrisefit Bankalarından birine tevdi ile alacakları makbuzu içtimadan bir gün evveline kadar şirkete irsal eylemeleri lüzumu ilân olunur.

Ruznamei müzakerat:

1 — Hükûmeti Cumhuriye ile şirket beyninde mün'akit 8-6-930 tarihli itilâfname ile şirketin tasfiyesi hakkında karar itihazı.

2 — Tasfiye memurlarının ve salâhiyetlerinin tayini

Emniyet sandığı emlâk müzayedesi

Kat'î karar ilânı

Müzayede Bedeli L.	Muhammin kıymeti L.	İkraz No.	Merhunun cins ve nev'ile mevki ve müştemilâtı	Borçlunun ismi
2231	2231	790	Üsküdarda Selâmi Ali Efendi mahallesinde Parmaklı bakkal sokağında 23 — 1 numaralı seksen üç arşın arsa üzerinde kâgir iki katta biri sandık odası olmak üzere dört oda, bir sofa, bir gusulhane ve bir mutfak iki yüz yirmi dokuz arşın bahçeyi havi haricen sıvasız bir hanenin tamamı.	Ahmet Sai B.
105	1080	2266	Ramiste Boşnak mahallesinde Hakkı Bey caddesinde eski 9 mükerrer ve yeni 61, 61 — 1 numaralı doksan üç arşın arsa üzerinde ahşap iki katta üç oda, bir sofa, bir taşlık altında oda olarak kullanılmakta bir dükkânı ve yirmi arşın arsa üzerinde ahşap bir mutfağı ve yüz seksen yedi arşın bahçeyi havi bir hanenin tamamı.	Hıfzı B.
14745	57444	2708	Beyoğlunda Feriköy birinci kısım mahallesinde Büyükdere caddesinde eski, 5,5 mükerrer, 5 mükerrer 5 mükerrer ve yeni, 7, 9, 11, 9, 1 numaralı iki yüz otuz arşın arsa üzerinde 2, 3, 4, 5, inci katlarda yekdiğerinin ayni bir koridor, beşer oda, birer banyo, odası vardır bir mutfak, birer balkonlu dört daire üst katta ise önde bir koridor, üzerinde iki oda arkada bir koridor, üzerinde üç oda birer mutfak birer balkonlu iki daire ve yüz yirmi arşın arsa üzerinde hamam ve camekân mahallini ve burada çini iki koridor, bir oda, bir kahve ocağı, iki dış mahalli ve yüz doksan arşın arsa üzerinde sıcaklık ve su hazinesini ve kırk üç arşın arsa üzerinde külhan ve üstündeki odaları ve altında dükkânı ve koridor ve dairelerin kömürlükleri çini koridor, antre ve üç odadan ibaret kapıcı dairesini havi bir apartmanın otuz iki hisse itibarile yirmi üç hissesi.	Ayşe Şaziye, Müftehir Hanımlarla Orhan Mithat, Ali Rıdvan, Hayrünnas ve Hadimünnas Beyler.
1235	6330	2972	Beşiktaşta Teşvikiye mahallesinde eski ve yeni Kâğıthane caddesinde eski, 52, 54, 56 ve yeni 76, 78, 78-1, 80 numaralı biri seksen arşın arsa üzerinde ahşap iki katta sekiz oda, bir sofa, bir mutfak, diğeri yüz yirmi arşın arsa üzerinde ahşap üç katta sekiz oda, bir sofa, bir mutfak, bir antre ve altında bir dükkân ve yedi yüz doksan dört arşın bahçeyi ve derununa cari nısıf masura mailezizi havi iki hanenin tamamı.	Halil B.
245	1450	3016	Kartalda Babalar kariyesinde Kariye derunu mevkiinde yeni 59, 20 numaralı yüz otuz arşın arsa üzerinde ahşap iki katta biri camekânlı olmak üzere beş oda, bir sofa, bir toprak avlu, bir mutfak ve bin üç yüz yetmiş arşın bahçeyi havi yenice bir hanenin tamamı.	Sabri B.
291	1134	3127	Horhorda Sofular mahallesinde Peştemalcı hanı derunu sokağında eski, 1 ve yen, 26 numaralı seksen beş arşın arsa üzerinde zemin katı kâgir diğerleri ahşap olmak üzere iki buçuk katta dört oda, iki sofa, bir ocak bir methal, ve yirmi dokuz arşın bahçeyi havi bir hanenin tamamı.	Cafer Ef.
137	390	3477	Yedikulede Kürkçübaşı Hüseyinağa mahallesinde Yedikule caddesinde eski, 63, 63 mükerrer ve yeni, 93, 95 numaalı kırk arşın arsa üzerinde taştan bir katta bir oda, bir toprak aralık, bir kuyu ve elli arşın bahçeyi havi bir hanenin tamamı.	Zemci Ef. ve Fatma Yaşar H.
485	3075	[illegible]	Mevlevihane kapısı haricinde Merkez efendi mahallesinde Dere sokağında eski, 6, 4, 4 mükerrer ve yeni, 4 numaralı yüz yetmiş beş arşın arsa üzerinde zemin katı kâgir diğerleri ahşap olmak üzere iki buçuk katta sekiz oda, bir taşlık, bir mutfak ve yedi yüz yirmi beş arşın bahçeyi ve bahçede bir ahır, bir kuyuyu havi bir hanenin tamamı.	Ayşe Sabiha H. Şerefeddin B.
545	1424	3909	Beyoğlunda Feriköy ikinci kısım mahallesinde Hanımoğlu ve Hasu sokağında eski, 42, 47 ve yeni 74 numaralı altmış arşın arsa üzerinde kâgir iki katta dört oda, bir ufak, taşlık bir mutfak, bir kömürlük, bir ufak sofa, bir balkon, bir merdiven altı, ve yirmi arşın bahçeyi havi bir hanenin otuz iki hisse itibarile yirmi hissesi.	Ayşe Şaziye, Nurkadir ve Müftehir Hanımlarla Hayrünnas ve Hadimünnas B. ler.
845	4840	3913	Beyoğlunda Feriköyünde birinci kısım mahallesinde Kaya sokağında eski 42, 44 mükerrer ve yeni 4, 8 numaralı yüz elli arşın arsa üzerinde biri kâgir üç katta dört oda, iki sofa, bir kiler, bir şahniş, bir balkon, bir mutfak, bir antre, bir taşlık ve diğeri keza kâgir üç katta beş oda, bir sofa, bir kiler, bir şahniş, bir antre, bir taşlık bir balkon, bir mutfak ve üç yüz elli arşın bahçeyi havi iki hanenin otuz iki hisse itibarile yirmi hissesi.	Ayşe Şaziye Müftehir, Nurkadir Hanımlarla Hayrünnas ve Hadimünnas eByler
565	1780	3914	Beyoğlunda Feriköyünde birinci kısım mahallesinde Hanım oğlu vc Hasu sokağında eski, 42, 47 mükerrer ve yeni, 76 numaralı yetmiş iki arşın arsa üzerinde yarım kâgir iki katta dört oda bir ufak sofa, bir taşlık, bir mutfak kömürlük ve yirmi sekiz arşın bahçeyi havi bir hanenin otuz iki hisse itibarile yirmi hissesi.	Ayşe, Şaziye, Müftehir, Nurkadir, Hanımlarla Hayrünnas ve Hadimünnas Beyler
415	1884	13131	Üsküdarda Bulgurlu mahallesinde Şeyhislâm Küçük Çamlıca Çilehane sokağında eski 9, 11 ve yeni, 2, 4, 2, 4, 1, numaralı iki yüz altmış beş arşın arsa üzerinde yarım katı kâgir diğerleri ahşap olmak üzere iki buçuk katta on oda, üç sofa ve yüz elli sekiz arşın arsa üzerinde yıkılmış ahır ve mutfak mahallini ve bin yüz yetmiş yedi arşın bahçeyi ve yirmi dört dönüm fazla bahçeyi ve bostan kuyusunu havi muhtacı tamir bir köşkün tamamı.	Mehmet Niyazi Ef. Emine Müzeyyen H.
527	650	16443	Üsküdarda Aşçıbaşı mahallesinde Mektep sokağında eski, 30, 30 yeni 36, 36 — 1 numaralı yüz altmış arşın arsa üzerinde ahşap iki buçuk katta biri dört oda, biri küçük olmak üzere iki sofa, bir mutfak, diğeri üç oda bir antre hariçte küçük bir mutfağı havi bir çatı altında yeni iki hanenin tamamı.	Numan Ağa

Yukarda cins ve nev'ile mevki ve müştemilâtı yazılı emlâk hizalarında gösterilen bedellerle talipleri üzerinde olup 13 Teşrinievvel 930 tarihine müsadif pazartesi günü saat ikiden itibaren müzayedeye mübaşeret olunark (Muhammen kıymetlerini) geçtiği takdirde kat'i kararlarının çekilmesi mukarrer bulunduğundan talip olanların mezkûr günde saat dörde kadar Sandık idaresine müracaat eylemeleri ve saat dörtten sonra vuku bulacak müracaatların kabul edilmiyeceği ve mezkûr emlâke evvelce talip olanların kat'i karar esnasında hazır bulunmadıkları ve başka talip zuhur eylediği takdirde evvelki taliplerin müzayededen çekilmiş addolunacakları lüzumu ilân olunur.

Beşiktaş İcra memurluğundan:

Açık artırma ile paraya çevrilecek gayrimenkulün ne olduğu: İki bap hane. Gayri menkulün bulunduğu mevki, mahallesi, sokağı, numarası,: Beşiktaş Türk Ali mahallesi Mecidiye ve dere sokağı 1, 2 .

Takdir olunan kıymet;: 1 No: 1000 lira; 2 No: 1600 lira.

Artırmanın yapılacağı, yer, gün saat: 26, 10, 930 pazar saat 15.

1 — İşbu gayrı menkulun artırma şartnamesi 5/10/930 tarihinden itibaren 930/1204 No. ile Beşiktaş icra dairesinin muayyen numarasında herkesin görebilmesi için açıktır. İlânda yazılı olanlardan fazla malûmat almak istiyenler, işbu şartnameye ve 930/1204 dosya numarasile memuriyetimize müracaat etmelidir.

2 — Artırmaya iştirak için yukarda yazılı kıymtin yüzde 10 teminat gösterilecektir.

3 — Hakları tapu sicillile sabit olmıyan ipotekli alacaklılarla diğer alâkadarların ve irtifak hakkı sahiplerinin bu haklarını ve hususile faiz ve masrafa dair olan iddalarını işbu ilân tarihinden itibaren yirmi gün içinde evrakı müsbiteleri ile birlikte memuriyetimize bildirilmeleri icap eder aksi halde hakları tapu sicillile sabit olmıyanlanlar satış bedelinin paylaşmasında hariç kalırlar.

4 — Gösterilen günde artırmaya iştirak edenler artırma şartnamesini okumuş ve lüzumlu malûmatı almış bunları temamen kabul etmiş ad ve itibar olunurlar. Üstünde bırakılan gayri menkulün bedeli zamanında verilmezse gayri menkul ikinci bir artırma ile satılır ve bedel farkı ve mahrum kalınan yüzde beş faiz ve diğer zararlar ayrıca hükme hacet kalmaksızın memuriyetimizce alıcıdan tahsil olunur. Beş numaralı fıkradaki şart tahhakuk etmek kaydile üç defa bağırıldıktan sonra gayri menkul en çok arttırmanın üstünde bırakılır. Şart tahakkuk etmezse artırma geri bırakılıp alıcı taahhütlerinden kurtulur ve teminatta kalkar.

5 — Artırmanın birinci veya ikinci olmasına ve gayri menkule teallûk eden kanuni hakka ve satışın tarzına göre diğer şartlar:

İkinci artırmadır. Resmi tellâliye müşteriye aittir.

İşbu yazılan evsafı yukarda gösterilen iki bap hane tarihinde Beşiktaş icra memurluğu odasında işbu ilân ve gösterilen arttırma şartnamesi dairesinde satılacağı ilân olunur.

İstanbul belediyesi ilânları

Eminönü Kaymakamlığından: Başı boş bulunup idareye teslim edilen dişi bir koyunun üç gün zarfında sahibi müracaat etmediği takdirde bilmüzayede satılacağı ilân olunur.

Istanbul ikinci icra dairesinden: Bir borcun temini için mahcuz ve fruhtu mukarrer bulunan Teşvikiye'de Teşvikiye Palas apartımanında iki numerolu dairede mevcut büfe, kontur büfe. halı, karyola, koltuk, kütüphane vesaire teşrinievvel 9-930 tarihine müsadif perşembe günü saat 12 den itibaren mahallinde bilmüzayede açık arttırma suretile satılacağından talip olanlar mezkûr gün ve saatte mahallinde hazır bulunacak haciz memuruna 930-3550 No. dosyasile müracaat eylemeleri ilân olunur.

ZAYİ — Istanbul İthalât Gümrüğünden muamelei rusumiyesini ifa eylediğim eşyanın 32222 numerolu ye 25 kânunusani 930 tarihli makpuz senedi kazaen zayi olmuştur. Yenisi alınacağından hükmü olmayacağı ilân olunur.

Columbia plâk fabrikası

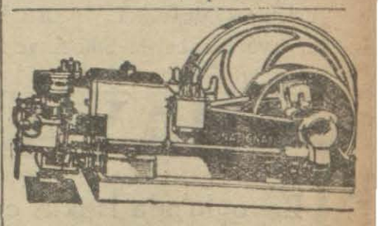

İngiliz mamulâtı

"NASYONAL,, MOTÖRÜ

Mazot ve mangal kömürü ile müteharrik gayet sade, iktisadî ve fiatı her türlü rekabetten aridir. Tediyatta teshilât. Her zaman teslime amadedir. Tafsilât için Galatada Perşembe pazarında Arslan Hanında 1-5 numaralarda

IZAKINO ARDITTI

müessesesine müracaat olunması

İhtira ilânı

Gaz ve buharları ve ecsamı mayıa ve nim mayialı ve bilhassa suyu takim ve tahrik etmek ve tahrik edilmiş mevat imal eylemek için usul ve terübat „ hakkında istihsal olunan 1 ağustos 1928 tarih ve 764 numerolu ihtira beratı bu kere mevkii file konmak üzre ahere devrüferağ veya icar edileceğinden talip olanların Galata'da Çinili rıhtım Hanında Robert Ferriye müracaatları ilân olunur.

HASAN

Ecza deposu müstahzaratı

Paris, Londra, Roma ve Avrupanın büyük şehirlerinde en büyük mükâfatı ve altın madalya ve nişanları diplomalarla musaddak birinciliği ihraz etmiştir.

Hasan kuvvet şurubu

Zaafı umumî, kansızlık, romatizma, sıraca, kemik sinir, verem, âdemi iktidar, tasallübü şerayin, belgevşekliği hastalıklarına nafidir, şişesi 60 kuruş.

Hasan kolonyası

Halis limon çiçeğinden müstahzar bir harikai san'at olup 90 derecedir. Ecnebilerin ve memleketimizin en büyük zevatı Hasan kolonyası istimal etmektedir. 35-60-110 ve 200 kuruşluk şişelerde.

Hasan Zeytinyağı

Yemeklerde ve tababette ve kara ciğer hastalıklarında istimal edilir. Dünyanın en nefis yağıdır. Okkalık şişelerde yüz kuruştur. Büyük tenekelerde 90

Dantos Hasan Diş macunu

Dişlere ebedî hayat verir. İnci gibi parlatır. Çürümekten vikaye eder. Ve diş ağrılarını, nezlelerini keser.

Hasan sürmesi

Gözlere mukavemetsuz bir cazibe ve füsun ika eder. Kadınların hayat arkadaşıdır. 30 kuruştur.

Hasan glüten ekmekleri

Şeker Hastalıklarına ve diyabetik olanlara istihzar edilmiş nefis ve bilhassa tazeliği hasebile büyük bir rağbet kazanmaktadır. Adedi 25 kuruştur.

Has balık yağı

Norveçyanın halis Morina balığının baş mahsulüdür. İçmesi hafif olup mideyi bozmaz kiloluk gayet temiz ve muakkam şişelerde 100 kuruştur.

Fayda Hasan

Tahta kurusu, sinek, sivrisinek, pire, güve ve sair haşaratı yumurtalarile imha eder. 75 kuruştur.

Tekirdağ vilâyeti daimî encümeninden:

57+82 Eb'adında birinci hamur kâat	80	top
57+82 „ „ ikinci hamur kâat	80	top
kaplık kâat	1000	tabaka
renkli kâat	1000	tabaka
küçü zarf	1000	adet
Davetiye	12	düzine
kartvizit	5	düzine

Vilâyet matbaası için yukarıda miktarı yazılı kırtasiyenin Matbaaya teslimi 21 gün müddetle aleni münakasaya konulmuştur. taliplerin yevmü ihale olan 15-10-930 Çarşamba günü saat onbeşte Daimî Encümende hazır bulunmaları ilân olunur.

Kars vilâyeti daimî encümeninden:

Yol inşaatında istimal edilmek üzere mübayaa ve imaline lüzum hâsıl olan iki buçuk kiloluk bir tarafı keskin diger tarafı düz olmak üzere bin adet taş kırma çekici yirmi gün müddetle münakasaya vaz'ına karar verilmiştir. Talip olanların münakasa şartdamesini almak ve pey sürmek üzere ihale tarihi olan 13-10 930 pazrtesi günü saat ondörde kadar Kars encümeni daimisine

Sıhhat ve içtimaî muavenet vekâletinden:

Vekâlet için pazarlıkla seksen ton kok kömürü alınacaktır. Vermeğe talip olanlar şartnamesini görmek üzere Ankara'da Sıhhat ve İçtimaî Muavenet Vekâleti İçtimaî Muavenet Umum Müdürlüğüne ve İstanbul'da Sıhhat ve İçtimaî Muavenet müdürlüğüne müracaat etmeleri.

HAVA GAZI Şti

Beyoğlu'nda İstiklâl caddesinde 34 numarada bulunan şubemiz 8 teşrinievvel tarihinden itibaren gene ayni cadde üzerinde 101 numaralı mağazaya (Sabık Ford otomobilleri teşhir mağazası) naklolunacaktır.

Emlâk ve Eytam Bankası İstanbul şubesinden: taksitle satılık arsazi

Çırpıcıda 10 ile 30 arasında otuzu mütecaviz bostan ve çayır sekiz taksitle satılmak üzre müzayedeye konulmuştua. İhale 20 Teşrinievvel 930 pazartesi saat onaltıda yapılacaktır taliplerin ve fazla malûmat almak isteyenlerin şubemize müracaatları.

Tahlisiye umum müdürlüğünden:

Anadolu tahlisiye mıntakasının Karaburun ve havalisindeki tahlisiye binalarının bazılarının tamiri ve bazılarının dahi tecdiden inşası mukarrer bulunmasına binaen yirmi gün müddetle ve kapalı zarf usulile münakasaya vazedilmiştir. Mezkûr binaların ihalesi 12 teşrinievvel 930 pazar günü saat 14 de. icra kılınacağından taliplerin bu baptaki keşifname ile şeraiti fenniye listelerini görmek üzere Galata'da rıhtım caddesindeki idarei merkeziyeve müracaatları.

Devlet Demiryolları idaresi ilânatı

269 ton putrel ve 18 ton yuvarlak demirin kapalı zarfla münakasası 27 birinci teşrin 930 pazartesi günü saat 16,30 da Ankarada devlet demiryolları idaresinde yapılacaktır.

Münakasaya iştirak edeceklerin teklif mektuplarını ve muvakkat teminatlarını aynı günde saat 16 ya kadar komisyon kâtipliğine vermeleri lâzımdır.

Talipler münakasa şartnamelerini beşer lira mukabilinde Ankarada ve Haydarpaşada idare veznelerinden tedarik edebilirler.

* * *

1 Teşrinievvel 930 tarihinde icrası mukarrer Eskişehir aile mektebi talebeleri için luzumu olan elbise, kasket, pelerin ve ayak kabı münakasası 12 Teşrinievvel 1930 pazar günü saat 16 ya tehir edilmiştir.

Münakasaya iştirak edeceklerin teklif ve teminat mektuplarını aynı günde saat 15,30 a kadar münakasa komisyonu kâtipliğine vermeleri lâzımdır.

Kullanılacak kumaş, astar, düğme, ayak kaplar için deri, kösele ve saire numunelerini ve elbise, kasket, pelerin ve kunduraların biçim ve tarzı imalini görmek için Ankarada Malzeme dairesine müracaat olunması.

Fiatlarda esas bu numunelerdir.

Şartnameler beşer lira mukabilinde Ankarada ve Haydarpaşada idare veznelerinden tedarik olunabilir.

* * *

3000 ton katran yağının kapalı zarfla münakasası 3 ikinci teşrin 1930 pazartesi günü saat 16, 30 da Ankarada Devlet Demir yolları İdaresinde yapılacaktır.

Münakasaya iştirak edeceklerin teklif mektupları ve muvakkat teminatlarını ayni günde saat 16 ya kadar komisyon kâtipliğine vermeleri lâzımdır.

Talipler münakasa şartnamelerini yirmişer lira mukabilinde Ankarada ve Haydarpaşada İdare veznelerinden tadarik edebilirler.

Evkaf umum mudurluğunden:

Evkaf umum müdürlüğü teftiş heyetinde münhal bulunan iki müfettiş muavinliğine, memurin kanunundaki sair şeraiti haiz olmakla beraber yaşları 23 ten az ve 35 ten fazla olmamak üzre âli bir mektep mezunlarından olup ta iptidaen memuriyete dahil olacaklardan namzet olarak alınacağından talip olanların 15-10-930 çarşamba günü saat on yediye kadar, bir arzuhal ile Ankarada umum müdürlüğe ve İstanbulda Evkaf müdürlüğüne müracaat etmeleri-

Arzuhale: Mektep şehadetname veya tasdiknamesi ve nüfus kâğıdı asıl veyahut musaddak suretlerile memurin kanununun dördüncü maddesinin B, C, H, V, Z, fıkraları mucibince muktazi vesaikın raptı ve adreslerin açık yazılması lâzımdır.

Muavinliklerin asıl maaşı 35 liradır. Teftişte bulundukları vakit ayrıca harcırah ve yevmiye alırlar.

Talipler müteaddit olur ve şehadetname dereceleri müsavi bulunursa aralarında imtihan yapılacağından tasdiknamelerde şehadetname derecesinin tasrih ettirilmesi icap eder.

Kars vilâyetinden:

3/9/930 da yirmi gün müddetle ve kapalı zarf usulile münakasaya vaz edilip şeraiti fenniye ve ehliyeti kanuniyeyi haiz talip zuhur etmemesine binaen yapılan münakasanın keenlemyekün addile karar verilen 32950 lira 42 kuruş bedelli Ardahan yalnız cam yolunda 23/900 - 23/00 inci kilometreler arasında vaki ayakları kârgir döşemesi ahşap ve indelhace beton arme olmak üzre yeniden inşa edilecek yirmi sekiz adet bir ve iki adet ve bir adet de altı metre açıklığında 32 adet menfez ve köprüler yeniden 25-9-930 tarihinden itibaren yirmi gün müddetle ve kapalı zarf usulile münakasaya iktidarı fenni ve malisine itimat edilen talipler kabul olunacaktır. Keşifname ve fenni şartnamelerini görmek ve fazla malûmat almak ve ehliyet vesikalarını kayıt ettirmek üzre ihale gününden sekiz gün evvel Nafıa baş mühendisine müracaat edeceklerdir. Bedeli keşfin yüzde yedi buçuk nisbetinde teminat ve mıkdarı teahhüdü mübeyyin teklif mektuplarını kanun ve usul dairesinde tanzim ve tarihi ihale olan 16-10-930 perşembe günü saat 14 de kadar vilâyet makamına tevdi etmeleri ilân olunur.

Erzak ve levazımı saire münakasası

Yüksek orman mektebi rektorluğundan:

Mektebimizin sekiz aylık erzak ve levazımı sairesi kapalı zarf usulile münakasaya konulmuştur. Taliplerin şartnamelerini görmek üzre her gün ve münakasaya iştirak etmek için de yevmi ihale olan 15 teşrinievvel 930 tarihine müsadif çarşamba günü saat 14,30 da Defterdarlık binası dahilinde müessesatı iktısadiye mubayaat komisyonuna gelmeleri ilân olunur.

P. T. T. U. M. Levazim ve Mebani mudrlğunden;

Posta ve Telgraf merakizi ihtiyacatı için 5,000 kilo sicim ile 100,000 adet tahta etiket ve 6,000 kilo anbalj kâğıdı kapalı zarf usulile münakasaya vazolunmuştur.

16-10-930 tarihine müsadif perşembe günü saat 14 te ihalesi icra olunacağından, taliplerin şartnameyi almak için her gün ve münakasaya iştirak için de yevmi mezkûrda muayyen olan saate kadar usulü dairesinde kapatılmış olan zarfların komsiyon riyasetine tevdi eylemeleri.

KARON Alman Kitaphanesi
Beyoğlu Tünel meydanında 523

Isparta Vilâyetinden:

Karaağaç - Örkenez üzerinde yirmi bir tane dokuz bin kırk üç lira seksen iki kuruş bedeli keşifli menfez köprü imalâtı sınaiyesi 22 teşrinievvel 1930 çarşamba günü saat on altıda kapalı zarf usulü ile ihale edilmek üzre münakasaya konulmuştur. Talip olanlar münakasa şartları ve keşifleri Isparta baş mühendisliğinden alabilecekler ve taliplerin mühendisliklerce musaddak fen memurlarile birlikte olmak ve müzayede ve münakasa ve ihale kanununun kapalı zarf hakkındaki ahkâm ve usulüne riayet etmeleri ve muktazi ticaret odası vesikaları teminat akçeleri ve evrak ve vesaiklerile Isparta daimî encümenine müracaatları ilân olunur.

Tekirdağ vilâyetinden:

Vilâyetimizin solak Çeşme mevkiinde tesis edilen Amerika asma fidanlığına ait 23988 lira 80 kuruş bedeli keşifli bir binanın inşası 1 teşrinievvel 930 çarşamba gününden itibaren yirmi gün müddetle ve kapalı zarf usulile münakasaya vazolunmuştur. Talip olanların plân ve keşif evrakı ve şartnamesini görmek üzre her gün Tekirdağında komisyonu mahsusa müracaatları ve yevmi ihale olan 20 teşrinievvel 930 pazartesi günü % 7 5 nisbetinde teminat akçesi veyahut muteber bir Banka mektubu ile komisyona müracaatları ilân olunur.

Hiç beklenilmediği bir zamanda birdenbire zengin olmak ancak Tayyare Piyongo bileti almakla kabildir. Onun için:

TAYYARE PİYANGOSU

BİLETİNİ ALINIZ.

3 ÜNCÜ KEŞİDE 11 TEŞRİNİ EVVEL 1930 DADIR.

Büyük İkramiye

40.000 Liradır

Kız ve Erkek - Leylî ve Neharî

İstiklâl Lisesi

Ilk, Orta ve Lise kısımlarını muhtevidir.

Bütün sınıfları mevcuttur.

Kız ve erkek talebe ayrı kısımlarda ve ayrı teşkilât dahilinde idare edilmektedir.

Talebe kaydına devam olunmaktadır

Talep vukuunda tarifname gönderilir.

Şehzadebaşı polis merkezi arkasında

Tel: İst. 2534

Edirne Vilâyetinden;

Keşan-İpsala yolu silindiraj ameliyatı ihale edilmek üzere kapalı zarf usulile münakasaya çıkarılmıştır. 8-10-930 cumartesi günü ihalesi yapılacağından taliplerin encümeni vilâyete gelmeleri ilân olunur.

Perukâr esnafına

İstanbul Ticaret Müdürlüğünden:

İstanbul perukârlar cemiyetinin idare heyeti intihabı 11-10.930 cumartesi günü Sirkeci'de Sucu sokağında Türkiye Hanındaki cemiyet merkezinde yapılacağı ve saat 10 dan 16 ya kadar intihaba devam edileceği alâkadârana ilân olunur.

Istanbul ticaret ve sanayi odasından:

İstanbul kurtuluş bayramı münasebetile 6 teşrinievvel 930 pazartesi günü odamızın kapalı olduğu ilân olunur.

Istanbul Liman Şirketinden:

İstanbul'un Kurtuluş gününe müsadif olan bugünkü pazartesi günü şirketimiz öğleye kadar açıktır. Öğleden sonra kapalı bulunacağı ilân olunur.

Istanbul ticareti dahiliye gümrüğü müdürlüğünden:

İdaremizde, evrak hıfzına mahsus odada, şartnamesi mucibince yaptırılacak rafların inşaşı pazarlık suretile mevkii münakasaya konmuştur. Taliplerin 11-10-930 tarihine müsadif cumartesi günü saat onda mübayaat komisyonuna müracatları.

Tütün inhisarı müduriyeti umumiyesinden;

Tütün inhisarının İzmir fabrikası için pazartesi günü icrası evvelce ilân olunan kereste münakasası teşrinievvelin sekizinci çarşamba günü saat on birde icra edileceği ilân olunur.

Cibali fabrikaları müdürlüğünden

Fabrikamızda numuneleri görülecek olan hurda kilo olarak tahminen 4200 kanaveçe, 840 sicim, 1050 tönbeki derisi, 400 tönbeki bezleri 280 tönbeki tiftiği, bir adet demir su deposu bu ayın on beşinci günü saat onda alenen müzayede edileceğinden taliplerin 100 lira pey ile fabrikada bulunmaları.

SEYRİSEFAİN

Merkez Acenta; Galata köprü Başında; Beyoğlu 2362 Şube acentesi; Sirkeci'de Mühürdar zade hanı altında. Telefon Ist. 2740

Trabzon birinci postası

(Mahmut Şevket paşa) vapuru 7 teşrinievvel **Salı akşamı** Galata rıhtımından kalkarak Zonguldak, İnebolu - Sinop, Samsun, Giresun, Trabzon, Rizeye gidecek ve dönüşte Sürmene, Trabzon, Tirebolu, Giresun, Ordu, Ünye, Samsun, Sinop, İnebolu, Zonguldağa uğrayarak gelecektir.

İSKENDERİYE sür'at postası

(EGE) vapuru 10 teşrinievvel cuma 10da Galata rıhtımından kalkarak cumartesi sabahı İzmire varır ve İzmirden saat 12 de kalkarak pazartesi saat 10 da İskenderiye'ye varacak ve çarşamba İskenderiye'den kalkarak İzmir'e uğrayarak İstanbul'a 12 de gelecektir.

İSKEDERİYEDEN aktarma PORTSAİT için de Eşya kabul olunur.

Mersin postası

(Çanakkale) vapuru 8 Teşrinievvel çarşamba 11de Galata rıhtımından kalkarak Çanakkale, İzmir, Küllük, Bodrum, Rados, Fethiye, Finike, Antalya, Alâiye'ye uğrayarak Mersin'e gidecek ve dönüşte aynı iskelelerle beraber Taşucu Anamor, Kuşadasına uğrayacaktır. Andifli ve Kalkan yolcu ve yükü gidiş ve gelişte Fethiye'de aktarma suretile alınıp verilir. Çanakkale için yük alınmaz.

Ayvalık sür'at postası

(Mersin) vapuru 7 teşrinievvel salı 17 de Sirkeci rıhtımından kalkarak Gelibolu Çanakkale Küçükkuyu, Edremit, Burhaniye, Ayvalığ'a gidecek ve dönüşte mezkûr iskelelerle birlikte Altunoluğ'a uğrayarak gelecektir.

BARTIN hattı Lüks Ekspres postası

Aydın vapuru 6 teşrinievvel **Pazartesi** Sirkeci'den hareketle Ereğli, Zonguldak, Bartın. Kurucaşile ve Cideye azimet ve avdet edecektir.

Tafsilât için Sirkeci salonu karşısında Mizan oğlu han No: 2 Telefon İstanbul 354

Bartın-Inebolu Postası HILAL

vapuru 6 teşrinievvel **Pazartesi** günü akşamı Sirkeci rıhtımından hareketle Ereğli, Zonguldak, Bartın, Cide, İnebolu, Evrengene İlişi iskelelerine azimet ve avdet edecektir. Yük ve yolcu için Sirkecide yeni handa 1 numarolu acentasına müracaat. Telefonu İstanbul 3105

BAKTERİYOLOK
Dr. İHSAN SAMİ
Bakteriyoloji laboratuvarı

Umum kan tahlilâtı, Frengi noktai nazarından (Vaserman teamülü) kan küreyvatı sayılması, tifo ve ısıtma hastalıkları teşhisi, idrar, balgam cerahat, kazuratve su tahlilâtı, Ultra mikroskobi ile frengi aranması, hususî aşılar istihzarı.

Divanyolunda Sultan Mahmut türbesi No. 189 Telefon İs. 981

ADEMİ İKTİDAR

Ve bel gevşekliğine karşı en müessir deva Servolin haplarıdır. Deposu: İstanbul'da Sirkecide Ali Rıza Merkez eczanesidir.

Taşraya 150 kuruş posta ile gönderilir. İzmirde Irgatpazarındaki, Trabzon'da Yeni Ferah eczanelerinde bulunur.

Mes'ul Müdür: Bürhaneddin