PERŞEMBE
2 TEŞRİNİEVVEL 1930
5 inci sene, No 1668
NUSHASI 5 KURUŞTUR

Milliyet

Başmuharriri: Siirt Mebusu MAHMUT

BUGÜN

2 nci sahifede :
1— Tarihi tefrikamız: Abdülhamit 2- Hariçi ve son haberler
3 üncü sahifede
1— Kadıköy tramvay münakasası feshedildi
2— Ticaret odası Balkan konferansına aza gönderiyor
3— Bir kaç zabıta amirine işten el çektirildi
4— Alpullu şeker fabrikası faaliyetle çalışıyor
4 üncü sahifede
1— Felek
2— Hikâye
3— Roman

Kabine bugün programını okuyacak..

Ismet Paşa bugün Mecliste kabinenin programını okuyacak

Başvekil, muhaliflerle açık bir mücadeleye hazırlanmış bulunuyor. Kabine programının ana hatları nedir?

Müzakerenin bu akşam ve azamî cumartesi akşamı bitmesi ve neticede kabineye itimat reyi verilmesi muhakkaktır

ANKARA, 1 (Telefonla) — Yarın (bugün) Mecliste Başvekil İsmet Paşa, yeni kabinenin programını okuyacak ve program üzerinde müzakerat cereyan edecektir. Program üzerinde başlıyacak olan müzakerelerin yarın (bugün) bitmesi kuvvetle memuldür. Müzakere, yarın bitmezse cumartesi günü devam edecektir. Müzakeratın o gün biteceğine vekabineye kahir bir ekseriyetle itimat reyi verileceğine muhakkak nazarile bakılmaktadır. Heyeti vekile, Halk Fırkası grupunda hitama eren müzakerat esnasında kararlaştırılan esaslar dairesinde yeni kabinenin programını tanzim etmiştir.

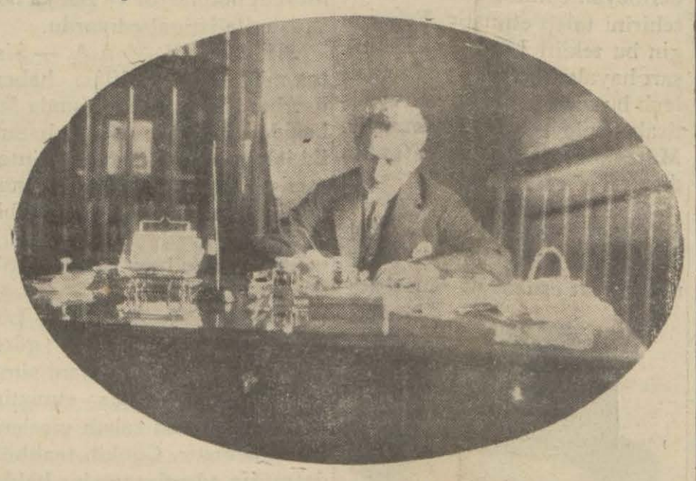

Ismet Pş. mesai odalarında

İstihbaratıma göre programın esas hatları şunlardır:

1 — Paramızın istikrarı ve tediye müvazenesinin temini için çalışılacaktır.

2 — Vergiler üzerinde esaslı tetkikler yapılmıştır. Bazılarının ilgası bazılarının tadili mukarrerdir.

3 — Sanayiin ve istihsalâtın inkişafına çalışılacak ve bu gibi işlerde ferdî teşebbüslerin başaramadıklarına hükûmet yardım edecektir.

4 — Çifçiye azamî muavenet programın ilk esasıdır. Bu muavenetin imkân nisbetinde tevsii için tedbirler alınacaktır.

5 — Memleketin müdafaası ve iktısadî ve içtimaî inkişafı için şimendifer yapmak faaliyetine devam olunacaktır.

— Adlî kanunların bazı noktalardan tadili ciheti tetkik edilecektir.

Hükûmet programını okuduktan sonra karşı fırka reisi Fethi B. in söz alacağı anlaşılıyor. Bu münasebetle hararetli müzakereler cereyan edecektir İsmet Pş. muhalif fırka ile çok açık ve şiddetli bir mücadeleye hazırlanmıştır.

İsmet Paşanın nutku

ANKARA, 1 (Telefonla) — Halk Fırkası grupunun dün öğleden sonraki içtimamda Başvekil İsmet Paşa kürsüye çıkarak müzakerelerin mevzuu olan vergi liman inhisarı, şeker fabrikaları ve resimleri, adlî kanunlarda tadilât ve Ziraat bankası meselelerinde fırka müzakeresinin verdiği neticeleri hülâsa etti ve bunların hükûmet programına esas teşkil edeceğini ve hükûmetin bütün icraatında fırka ile hem fikir ve yekvücut o ldugunu ve esasen bu meselelerle hükûmetin evveldenberi meşgul bulunduğunu matbu iktisat programmdaki bazı maddeleri okuyarak izah etti.

İsmet Paşa beyanatında şimendifer siyasetinin hükûmet programının esasları arasında bulunduğu ve bu yoldaki faaliyetin gene devam edeceğini bildirmiştir. Bu meyanda muhalif fırkanın da nihayet bu siyasetin esasta isabetini teslim etmekte bulunduğunu ifade etmiştir.

Başvekil beyanatının sonunda:

"İşte programımızın esasları bunlardır. Eğer tasvip ederseniz hükûmetimiz bu esaslar dairesinde programını yapacak ve çalışacaktır„ demiştir.

İsmet Paşa sürekli ve şiddetli alkışlar arasında kürsüden inmiştir. Bu esaslar ittifakla tasvip edilmiştir.

Mecliste

Yeni İsmet Pş. Hükûmeti, bugün B. M. Meclisinin huzuruna çıkıyor. Şüphe yok ki, kabine bu, yeni simasile her noktadan emniyet ve itimat celp eder bir manzara arzediyor. İsmet Paşayı, istifaya sevkeden sebepleri evvelce bir münasebetle bu sütunlarda izah etmiştik. Mühterem Başvekil hem B. M. Meclisine hem de, devlet reisine yeniden kanaat ve kararlarını izhar için vesile verdi. Yakinen bildiğimize göre Reisicümhur Hazretleri, yeni Hükûmetin teşkilini israr ile İsmet Paşaya tevdi buyurdular. Bu, akdirdeki tam ve kâmil isabet üzerinde duracak değiliz.

Türk Milletinin ihtiyaçlarını, temayüllerini sezmekte Büyük Gazi, daima müstesna bir kudret gösterir. Bugüne kadar bir çok misallerini gördük. Acaba yeni İsmet Pş. Hükûmeti umumî siyasetince nasıl bir istikamet takip edecek? Evvelki Hükûmetle, bugünkü Hükûmetin programı arasında bir fark olacak midir?

İşte bunu efkârı umumiye, bugün öğrenecektir. Bununla beraber Cümhuriyet Halk fırkasının günlerce süren müzakere ve münakaşalarından alınan intibalara göre Hükûmetin umumî politikasına esas olacak hatları şimdiden tesbit etmek kabildir. Bir defa Hükûmetin dahilî ve haricî siyasetinde her hangi bir tebeddül asla mevzuubahs değildir.

Bazı vergiler üzerinde Hükûmetin tadilât yapması mukarrerdir. Her halde bu karar, muhalif gazetelerin iddia ettikleri gibi yeni fırkanın tesir ve tazyiki altında alınmış değildir. Vergi kanunları üzerinde daima tetkikat ve icap ettiği zaman tadilât yapmak esasen Cümhuriyet H. Fırkası hükûmetinin iktısadî bir umdesidir. Fırkanın bu, umdesi bugün döğmüş değildir. Daha geçen sene hükûmetçe hazırlanan iktısadî program projesinde bu, esas şöyle tesbit edilmişti:

"— İstihsal ve iktısat noktai nazarından menfî tesiratı olan vergilerin tadil ve hattâ ilgası lâzımdır."

Adlî kaunlarımızın ruhları ve esasları üzerinde her hangi bir tadilât yapmak ve kanunlarımızda kabul ettiğimiz medenî ve ileri esaslardan bir hat ve bile geriye gitmek hükûmetçe asla düşünülmemektedir. Bu meyanda bilhassa İcra ve İflâs kanununda yeniden hapis usulüne rücu etmek mevzuubahs bile olamaz. Kanunların teferruat ve tatbik usulleri üzerinde ise alınan tecrübelere ve ihtiyacın emrettiği noktalara göre tadilât yapmak her zaman mümkündür.

İnhisarlar hakkında Hükûmet, noktai nazarını değiştirmek için esaslı bir sebep görmemektedir. Memleket meselelerinde bilhassa malî ve iktısadî işlerin mutaleasında umumun his ve temayüllerine uygun temenniler değil, hesap, rakkam ve tecrübelere müstenit tetkikler lâzımdır. Millet kürsüsü hakikatlerin inkişafına, iddiaların tevsikine en müsait bir makamdır.

Tetkiklere ve vesikalara müstenit olmıyan ifadeler Mecliste mutlaka cürümeğe mahkûmdurlar. Orada yalnız hakikat yürür.

Siirt meb'usu
MAHMUT

Meclis tehir mi edilecek?

BERLİN, 1 A.A. — Bazı gazeteler Reischtag meclisinin içtimaa davetinin tehir edileceği zannında bulunmaktadır.

Kabine teşekkül etti

VİYANA, 1 A. A. — Yeni kabine M. Vangoin tarafından teşkil edilmiştir. Monsenyör Seipel hariciye nezaretini deruhte etmiştir.

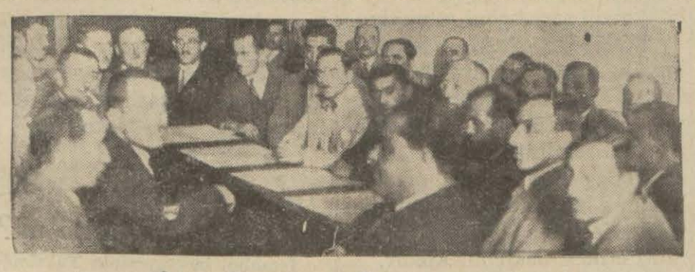

Şoförler dün gece toplandılar..

Senihî B. diyor ki : "C. H. F.nın memlekete karşı ifa ettiği hizmetleri ihmal edip karşı tarafa geçmeği tasavvur bile etmek gülünç olur.. „

İçtimada şoförler tek taksi hakkındaki noktai nazarlarını müdafaa için bir heyet intihap ettiler. İçtima için Vilâyetten müsaade almadılar mı ?

İstanbul belediyesi tarafından tesbit edilen tek taksi evsafı aleyhindeki itirazların tesbiti için dün akşam şoförler ve otomobilciler cemiyetinin saat 8,30 da yaptığı umumî içtimada evvelâ cemiyet reisi Nihat Bey belediyece ilân edilen tek taksi evsafını madde madde okumuş, bundan sonra bu maddeler aleyhinde söz alan şoförler isimlerini kaydettirerek sıra ile itirazlarını serdetmişlerdir.

Söz alanlar arasında bilhassa Senihî Bey çok alkışlanmıştır. Senihî Bey takside mevcut 1230 otomobilden 893 tanesinin halen işlemekte olduğunu, bunlardan hiç birisinin masrafını çıkaramadığını söylemiş, belediyenin mevcut otomobillerin tadilini istiyeceği yerde taksilerin tahdidini istemesini teklif etmiştir. Şoförlerden Cemal efendi belediyenin tek taksi tipinin kabulü teklifinde bulundu. Neticede

1 — Esnafin intihap edeceği bir renk ve muayyen bir mühletle nikelaj aksam hariç olmak üzere bilûmum taksi otomobillerinin boyanması,

2 — Elyevm takside çalışan otomobillerin yeknesek boyadan maada eskiyinciye kadar oldukları gibi kalmalarına müsaade

(Devamı 5 inci sahifede)

Etabli

Vesikası almak hakkını haiz rumlar

Muhtelit mübadeleden nasıl vesika alacaklar ?

Muhtelit mübadele komisyonunda dün üçüncü büro içtima etmiş, hariçte bulunan ve etabli olması icap eden Rumlara etabli vesikalarının nasıl verileceği görüşülmüştür.

Tasavvur edilen şekle göre hariçte bulunan etabli Rumlar evraklarını İstanbulda icrayı faaliyet eden altıncı talî mübadele komisyonuna göndereceklerdir. Komisyon gönderilen evrakı tetkik edecek ve etabli olmıya müstahik olanların vesikalarını doldurup bulundukları memleketlerdeki konsoloslarımıza gönderecek, Rumlar konsoloslara müracaat edip vesikalarını alacaklardır. Bu mevzuu bugün de görüşülecektir.

İştirak etmiyor

VİYANA, 30 A.A. — Çiftçi federasyonu Vaugoin kabinesine iştirak etmekten sureti kat'iyede imtina etmiştir

Yeni istihkâmlar

PARİS, 1 A. A. — Harbiye nazırı M. Maginot refakatında erkânıharp reisi ceneral Weygand bulunduğu halde Alman hududunda yapılmakta olan istihkâmları gelecek hafta teftiş edecektir.

Vatandaş !

Belediye intihabı pazar günü başlıyor. Bu, senin için ilerdeki intihapları nasıl karşılıyacağı hakkında bir imtihan olacağı kadar geçen zamanlara nazaran tekâmül derecene de bir miyar olacaktır

Reyini sakınarak, kıskanarak, ve kimseye kanmıyarak kendi fırkana ver. Senin fırkan sana, hür, müstakil, medeni bir vatan yaratan ve yapan Gazi fırka sıdır.

C. H. F.

Gazinin fırkası, senin fırkan, Türk vatanperverlik ve gençliğinin fırkasıdır.

Gazi Hz.

Seyahat günü henüz mukarrer değil

ANKARA, 1 (Telefonla) — Gazi Hz. nin M. Meclisinin tatilinden sonra memleket dahilinde icra edecekleri seyahate başlamak için hangi gün hareket edecekleri henüz kararlaşmamıştır.

İzmir intihabı

C. H. F. namzetleri çok iyi karşılandı

İZMİR, 1 (Milliyet)— Halk fırkası namzetleri ilân edildi. Namzetler ve beyanname çok müsait karşılanmıştır.

Rus filosu

3 teşrinievvelde İstanbul limanında bulunacak

İstanbul, 30 A. A. — Tchernovaya, Ukrania namındaki hafif kruvazörlerle Chauman ve Nksamojnik torpitolarından mürekkep Sovyet filosu 3 T. evvelde buraya gelecektir. Burada ne kadar kalacakları ve sonra nereye gidecekleri meçhuldür. 4 T. evvelde iki tahtelbahrin de geleceği tahmin edilmektedir. Filoyu teşkil eden bütün gemiler son seneler zarfında Sovyet hükûmeti tarafından inşa edilmiştir. Gemilerin taşıdığı isimler Rus şuralar ittihadını teşkil eden muhtelif Cümhuriyetlerin lisanındandır.

C. H. F.

Salih Bey mutemetlikten istifa etti

Halk fırkası İzmir Vilâyet İdare Hey'eti azasından Salih B. vekâleten ifa eylediği mutemetlikten istifa ederek çekilmiştir.

Salih Beyin yerine Halk fırkası mutemetliğine, vilâyet hey'etinden doktor Cevdet Fuat B. veyahut Fikri Bey tayin edilecektir.

Profesör Labé Yalovada tetkikata gitti

Evvelki gün şehrimize gelen Paris tıp fakültesi profesörlerinden Dr. Marşel Labe dün zevcesi ile birlikte Yalovaya gitmiştir. Profesör Yalovada Radyoaktivite tetkikatı yapacaktır.

Beş hasta var!

ETEM İZZET'in yeni romanı

Milliyet'te çıkacaktır

Tacirlerimiz T. Rüştü Beye bir telgraf çektiler

Rusya ile muallâk pürüzlü ticaret meselelerinin hallini rica ettiler

Tevfik Rüştü Bey cevabında bu meselelerin ticaret muahedesinin akdinden evvel halledildiğini bildirdi

Rusya ile alâkası olan Türk tacirleri Moskovada bulunan Hariciye Vekilimiz Tevfik Rüştü Beye telgrafla müracaat ederek muallâkta kalan işlerinin intacı için teşebbüsatta bulunmuşlardır.

Tacirler, Rusya ile senelerdenberi halledilememiş bulunan şu mühim işlerle meşgul olmasını rica eylemişlerdir.

1 — Rusyaya gönderilen Türkiye emtiasının iade edilmesine meydan verilmemelidir.

2 — Rusyada satılan Türk mallarına mukabil çıkarmak hakkı bahşedilen külliyetli miktarda valotanın ihracına mümaneat edilmektedir. Bunun önüne geçilmeli ve Türkler Rusyadaki paralarını çıkarmak imkânından mahrum edilmemelidir.

3 — Türk tacirlerine ait yarım milyon liranın, para kaçakçılığı iddiasile müsaderesi cihetine gidilmiştir. Ortada bir kaçakçılık olmadığından bu paralar sahiplerine iade edilmelidir.

Kaçakçılık şeklinde gösterilen muameleye gelince, Rus seyrisefain idaresine borçlu olan bir İtalyan şirketinin bu idareye havale edilmiş olan paraları ödemek için Türk tüccarının vesatet etmiş olmalarından ibarettir.„

Tevfik Rüştü Bey

Tacirlerin uzun telgraflarında Vekil Beye verdikleri izahata nazaran Türk tacirlerinin bu havale muamelei ticariyesini kabul ederek şirket namına Rus seyrisefain idaresine yarım milyon lira vermeleri resmen cereyan etmiş bir muamele olduğu ve Rus seyrisefain idaresi de bu muameleyi muvafık görerek intaç ettiği halde bilâhare tacirlerimiz İtalyan şirketinin bu havalesini kabul ve Rusya hükûmetine ödemiş olduklarından dolayı kaçakçı-

(Devamı 5 inci sahifede)

(Vâ-Nû) ya atılan kurşunun davası

Dava ağırcezada görülecek

Birinci ceza mahkemesi davayı salâhiyeti haricinde buldu

Dünkü celse..

Akşam gazetesi muharrirlerinden Vâlâ Nureddin Beyi vurmak isterken, ayni gazetede idare memuru Şevket B. i yaralıyarak tatili uzviyetine sebebiyet veren Hüseyin Remzi Paşa zade Şevket B. in dün birinci ceza mahkemesinde muhakemesine devam olundu.

Makamı iddia geçen celsede evrakı mütaleaya almıştı. Dünkü celsede müddeiumumî mütaleasını bildirdi.

Bu mütaleaya göre, maznunun cürmü, Ağırceza mahkemesinin salâhiyeti haricinde ve kanununun 456 ncı madde üçüncü fıkraya temas eder mahiyette görülmüş, Evrakın Ağırcezaya gönderilmesine karar verilmiştir.

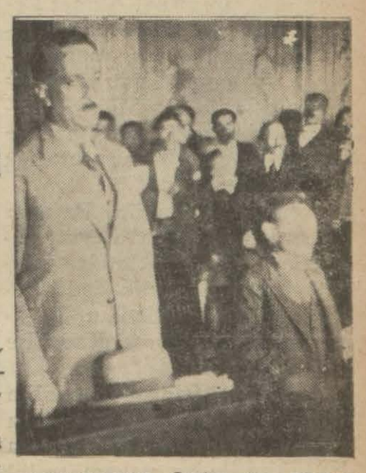

Ayakta carih Şevket Bey, oturan yediği kurşunla bacağı kesilen Şevket bey mahkeme huzurunda

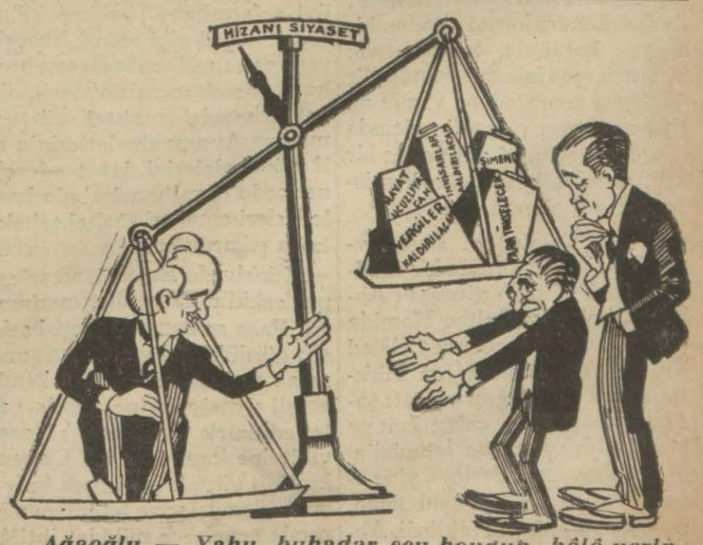

Ağaoğlu — Yahu, bukadar şey koydık.. hâlâ yerinden bile kımıldatamadık..

İsmet Paşa — Ayol ! benim yaptıklarım sizin vaitlerinizden çok ağır çeker de ondan!...

Sultan Hamit!

Tahsin Paşanın Hatıratı..

No: 53

(Tercüme ve iktibas hakkı mahfuzdur.)

Hünkâr niçin başhafiyesinden soğudu?

Mısırlı bir kadınla evlenmenin cezasını çeken Celâleddin Paşa Mısırda da rahat bırakılmıyordu !..

Ahmet Celâleddin Paşa kayden tüfekçiler silkinde idi, fakat unvanı memuriyeti serhafiye idi, Sultan Hamide intisabı çok eskidir. Efendisine sadakat hislerinden hiç ayrılmamış, ahlâkan nezih bir zat idi, memuriyetinin unvanı serhafiye olduğuna bakarak bu zatın hafiyelik işlerile meşgul ve şunun bunun canını yakmağa memur olduğunu zannedenler aldanırlar. Esasen Ahmet Celâleddin Paşanın böyle şeylerle hiç bir vakit şaibedar olmamış olduğunu bilmiyen yoktur.

Ahmet Celâleddin Paşa, unvanı memuriyetinin hilâfına olarak terakki perveran hakkında daima hayırlı olmuş ve hepsine elden geldiği kadar yardım etmiştir. Avrupaya firar edenlerin bir çoğu bunun delâlettile orada vazife ve muaveneti nakdiye bulmuşlar, bir kısmı da yine Paşanın delâletile Türkiyeye avdet etmişlerdir. Ahmet Celâleddin Paşanın iki hasmı canı vardı: Fehim Paşa ve İzzet Paşa. Bunlar Paşayı gözden düşürmek için hiç bir fırsatı kaçırmazlardı. Bir aralık Ahmet Celâleddin Paşa Mısırlı Prenses Fatma Hanımın kerimesi Prenses İsmet Hanımla izdivaç etmişti. Mısıra ve Mısırlılara karşı hiç te teveccühkâr olmıyan Sultan Hamit bu izdivaçtan hoşlanmadı, âdeta canı sıkıldı; ancak Ahmet Celâleddin Paşanın sadakatinden ve merbutiyetinden emin olduğu için bu izdivacın kendi aleyhine kullanılmıyacağını biliyordu. Maamafih eski muhabbetine nakîse geldiği asikâr idi. Paşanın maiyyetinde Kadri Bey isminde bir kâtibi vardı. Kurnaz ve işgüzar bir adam olan bu Kadri Bey bir gün Ahmet Celâleddin Paşa aleyhinde ehemmiyetlice bir jurnal tertip ve takdim etti. Bu jurnal Ahmet Celâleddin Paşaya teveccühü şahanenin azalmasını mucip oldu. Paşa bundan sonra İstanbulda oturmak tehlikeyi istilzam edebileceği mülâhazasile Avrupaya gitti; fakat sonra tekrar avdet etti.

Ahmet Celâleddin Paşanın firarı, kâtibi Kadri Beyin ekmeğine yağ sürdü; ondan inhilâl eden serhafiyelik Kadri Beye tevcih ve Celâleddin Paşanın saraydaki dairesi Kadri Beye tahsis olundu.

Evvelleri Padişaha takdim edilen jurnallar serhafiyelik makamına gönderilirmiş. Sarayda bu unvan ile bir makam teşkil edilmesinin hikmeti de bu imiş. Başkitabete tayin olunduğum zaman jurnalları tetkik ve lâzım gelenleri celp ve isticvap vazifesi hususî şifre kâtibi Boşnak Kâmil Beye mevdu olduğunu gördüm. Bu vazife Beşiktaşta Hasan Paşa karakolhanesinde ifa olunur, jurnal edilen biçareler karakola celbolunarak buradan menfalarına gönderilirdi. Daha sonraları bu vazife adliye nazırının riyaseti altında rüesayı memurini adliyeden bir kaç zatten mürekkep bir komisyona tevdi olundu.

Ahmet Celâleddin Paşa Avrupaya firar ettikten bir müddet sonra Mısıra gitmişti. Abbas Hilmi Paşa Sultan Hamide bir arîza takdim ederek Celâleddin Paşanın Mısırda Jon Türklere para dağıttığını ve zatı şahane aleyhinde çalıştığını ve bir kadın vasıtasile İstanbula mektuplar gönderip yine ayni vasıta ile İstanbuldan mektuplar aldığını bildirdi. Abbas Hilmi Paşa bu arizasında Ahmet Celâleddin Paşanın gay-

Celâleddin Paşanın baş düşmanı ve hafiyeliğin en düşkün başı Fehim (Paşa) nın gençliği

ri meşru bir tarzda mirasından müstefit olmak emelile zevcesini öldürttüğünü deyazmıştı. Abbas Hilmi Paşanın arizası hem Hünkârın vesveselerini tahrik, hem de Ahmet Celâleddin Paşayı katil ile itham edecek şekilde idi. Sultan Hamit bu arizayı da adliyedeki komisyonaha vale etti. Komisyon âzasından müstantik Ali Riza Beyefendi, ki bilâhare mahkemei temyiz riyasetine kadar irtika ederek tekaüt olmuş namuslu hükkâmı adliyemizdendir, bu jurnalı okuduktan sonra:

— Prenses İsmet Hanım vefat edeli beş sene olmuştur; fethi meyit icrası kabil değildir; jurnalda prensesin bir ameliyat neticesinde vefat ettiği bildiriliyorsa da İstanbulda kendisini tedavi etmiş olan doktorlardan sual olunarak merhume üzerinde hiç bir ameliyat yapılmadığı sarihan beyan edilmiştir; böyle vahi isnatlarla tahkikat ve isticvabat yapılamaz. mütaleası ile Hidivin jurnalını iade etmişti.

* * *

Yıldızda atılan bomba

Üç yüz yirmi bir senesi Ağustosunda bir Cuma günü Sultan Hamit camiden saraya avdet edeceği sırada müthiş bir infilâk ile bir bomba patlamış ve yirmi üç kişi telef ve elli sekiz kişi mecruh olmuştu.

Sultan Hamidi itlâf maksadile yapılan bu suikast Ermeni erbabı ihtilâlinin eseri tertibi olduğu tahakkuk etmiştir. Bu için teşkil olunan komisyonun belkı bin sahife teşkil eden tetkikat, tahkikat ve isticvabat dosyasından anlaşıldığına göre ihtilâlcilerin maksadı şu idi: Yıldızda Sultan Hamidi itlâf etmek, buna muvaffak olduktan sonra ortalığa arız olacak kargaşalıktan ve hükûmet kuvvetlerinin düçar olacağı saşkınlıktan istifade ederek Babıâliyi, sefarethane, banka, klüp, tünel, köprü gibi resmî, hususî, yerli ve ecnebi müessesatı berhava ederek memlekette emniyet ve asayişi muhtel göstermek ve Avrupa devletlerinin fiilî müdahalelerini davet ederek neticede hayalhanelerinde besledikleri emelleri şahai tahakkuka çıkarmaktı.

Türkiyede Ermeni meselesi pek eskidir. Ermeniler merhum Âli Paşa zamanındanberi hariçten gördükleri himayeden şımararak ve bazı devletlerin kendi amali siyasiyelerine bunları alet edinmek hususundaki teşviklerine kapılarak bir Ermeni krallığı vücude getirmek hulyasına düşmüşler ve bu hülya uğrunda senelerce müddet ihtilâlcilik etmişlerdir.

(Bitmedi)

HARİCÎ HABERLER..

İngilterede

Konferans

İmperatorluk konferansı açıldı

İşsizlerin yekûnu hertarafta biraz daha artıyor!

LONDRA, 30 A.A. — Hükûmet, bu akşam dominyonlar başvekillerile yarın açılacak olan imparatorluk konferansı murahhasları şerefine bir ziyafet vermiş ve ziyafet M. Macdonald riyaset etmişti. Kanada başvekili Londraya yafetten ancak iki saat evvel muvaselât etmiştir. Bu ziyafet yalnız erkeklere mahsus olduğundan mis Macdonald da ayrıca kadınlara bir ziyafet çekmiştir. Ziyafetin hitamında M. Macdonald ile kızı bir resmi kabul yapmişlardır. Bu resmi kabule binlerce kişi iştirak etmiştir.

M. Macdonald

LONDRA, 1 A.A. — İmparatorluk konferansı bu sabah saat 10 da hariciye nezaretinde "Lokarno odası" denilen kabul salonunda açılmıştır. M. Mac Donald, murahhasları bu salonda karşılamış ve kabul etmiştir. Murahhasların etrafında toplanmış oldukları masada fahri riyaset mevkiini işgal etmiş olan M. Mac Donald bu kabîlden bir konferansa iştirak eden amele hükûmetinin ilk reisi bulunmaktadır. Cenubî Afrika hükûmeti başvekili ceneral Hertzog, istisna edilecek olursa diğer dominyonlar namına hiç bir murahhas bundan evvel toplanmış olan imparatorluk konferanslarına iştirak etmemiş idi. Serbest İrlanda hükûmeti başvekili M. Cosgrave sıhhî sebeplerden dolayı bu konferansta hazır bulunamamıştır. Konferans 4 ilâ 6 hafta kadar devam edecektir.

İşsizler

LONDRA, 30 A.A. — 22 Eylûlde İngilterede işsizlerin miktarı 2,109,658 kişiden ibaret ve binaenaleyh gecen haftaya nazaran 6245 kişi fazla idi.

Bir kaza

LONDRA, 30 A. A. — Üç askerî tayyyare havanın bozukluğu ve binaenaleyh etrafın görülememesi yüzünden bu sabah Arundel yakınında kâin bir tepenin yamacına düşmüşlerdir. Tayyareler yüksek ağaçlara çarpmıştır. Pilotlar enkaz altından müşkülâtla çıkarılmış ve birisi ölü olarak bulunmuştur. Müthiş surette yaralanmış olan diğeri de biraz sonra vefat etmiştir. Üçüncü pilot mucize kabilinden kurtulmuştur.

İşin sonu neye varacak ?

MOSKOVA, 30 A.A. — Fenlandiya tabaasının Sovyet topraklarına teb'idi dolayısile Sovyetlerin 16 Temmuz 930 tarihli şiddetli notasına cevaben Fenlandıya tarafından Moskova hükûmetine 16 Eylûlde verilen notaya Sovyet hükûmeti 28 eylûlde cevap vermiştir. Sovyet notası Fenlandiyanın cevabını gayri kâfi bulmakta ve Fenladiya tabaasının akın halinde Sovyet topraklarına teb'it edilmesine derhal nihayet verilmesini istemektedir. Notada deniliyor ki: —Sovyet hükûmeti bu gibi hâdiseler ileride tekerrür etmemesi için Sovyet hudutlarını ihlâl eden mes'ullerin takibi hususunda Fenlandiyanın ne gibi tedbirler aldığının kendisine bildirilmesini beklemektedir. Şayet Fenlândiya hükûmeti 16 eylûl tarihli notasında münderiç noktai nazarında ısrar ederse, Sovyet hükûmeti Fenlandiyanın Sovyet Rusya ile iyi komşuluk münasebatını idame etmemek arzusunda olduğuna hükmetmek mecburiyetinde kalacaktır.

Cenevrede

Teslihatın tahdidi hikâyesi..

M. Briand'ın bu bahis üzerinde son sözleri

Akvam Meclisi akalliyetler hakkındaki raporu kabul etti

CENEVRE, 30 A.A. — Cemiyeti Akvam meclisi kebiri ekalliyetlerle idarî vekâletler hakkındaki raporu kabul etmiştir. Felemenk murahhası esaret hakkında bir rapor tevdi ederek İngiltere tarafından daimî bir komisyon teşkiline matuf olarak dermeyan edilmiş olan teklifin tehirini talep etmiştir. Felemengin bu teklifi Lord Cecili inkisarı hayale uğratmış ve mumaileyh bu mesele hakkında reye iştirak etmieyeceğini söylemiştir. Müteakiben rapor meclis tarafından kabul edilmiştir.

Tahdidi teslihat

CENEVRE, 30 A.A. — Tahdidi teslihat hakkındaki nihaî müzakerat esnasında mazbata

M. Briand

muharriri bir karar sureti projesi okuduğu sırada M. Cutius Almanya'nın karar suretini kabulden imtina edeceğini çünkü bu karar suretinin tahdidi teslihat konferansının içtima davetinin tarihini tesbit etmemekte bulunduğunu söylemiş, Avusturya heyeti murahhasası da keza kararı kabulden istinkâf edeceğini beyan etmiştir. Bunun üzerine M. Briand söz istemiş ve tahdidi teslihat meselesinin Cemiyeti Akvamı alâkadar eden en büyük meselelerden olduğunu ve çünkü bütün kâinatta akisler uyandırmakta bulunduğunu söylemiştir. Mumaileyh sözüne devamla demiştir ki, ben, akidevî kaygılarından başka düşüncesi olmıyan ve omuzları üzerinde hiçbir mes'uliyet taşımıyan bir milleti temsil etmeği çok isterdim. Fakat Cemiyeti Akvam meclisi kebiri, bazı memleketlerin tamamen nazarî bir vaziyete sahip olmadıklarını hususî mükellefiyetleri bulunduğunu teslim edecektir. Bu cihetleri kale almıyacak ve düşünmiyecek olursak en mukaddes vazifelerimizi ihmal etmiş olacağız.

Tiyatro mektebine 30 kişi müracaat etti

Darülbedayi binasında açılması mukarrer tiyatro mektebine kayıt ve kabul edilmek üzere şimdiye kadar 30 kadar müracaat vâki olmuştur.

Bunlar arasında 10 kız da vardır.

Kayıt muamelesi bittikten sonra sahneye en ziyade elverişli olan talipler seçilecek, iki sene nazarî ve amelî tiyatro tahsili göreceklerdir.

Tercümanların içtimaına müsaade edilmedi

Tercümanlar yeni bir cemiyet tesisi için bir toplantı yapmıya karar vermişler ve keyfiyeti ticaret müdürlüğüne bildirmişlerdir.

Mefsuh tercümanlar cemiyeti hakkındaki tetkikat henüz bitmemiş olduğu, tercümanların ekserisi de Cemiyet teşkiline muarız bulundukları için ticaret müdürlüğü cemiyet tesisi için toplantı yapılmasına müsaade etmemiştir.

Bu toplantıya ancak mefsuh cemiyet hakkındaki tetkikat ikmal edildikten sonra müsaade edilecektir.

Beş hasta var!

Amerikada

Buhran !

Büyük bir malî müessese iflâs etti

Nevyork borsasında yeniden buhran başladı

NEVYORK, 30 A.A. — Bugün öğleden sonra bir simsarlık müessesesi olan Aj. Sistos ve şürekâsı müessesesinin tediyatını tatil ettiği haber verilmiş ve bu suretle geçen sonbaharda borsada vukua gelen kraktan sonra en büyük ve ehemmiyetli malî buhran hâsıl olmuştur. Sistos müessesesinin Nevyork'ta, Boston'da ve Filadelfiyada şubeleri mevcut bulnnuyor ve Banka borsa işlerile iştigal ediyordu.

NEVYORK, 30 A.A. — Sistos müessesesinin iflâsı haberi üzerine Nevyork borsasında fevkalâde satış olmuş ve eshamın iki ilâ on puvan düşmesini intaç etmiştir. Satış buhranı kapanış saatinden evvel yapılan hafif bir aksülâmel üzerine bertaraf edilmiştir. Beş milyon esham satılmıştır.

NEVYORK, 30 A.A. — Los Angelesten bildirildiğine göre, Loftus ve şürekâsı esham simsarlık müessesesi iflâs etmiştir. Bu müessese bu sabah gişelerini açmamıştır. Çünkü, taahhüdatını ifa edemiyecek bir halde bulunuyordu.

Bir taaruz ..

HAVANA, 30 A.A. — Müsellâh bir takım talebe, Reisicumhur M. Maşadoyu yuhaya tutmak üzre riyaseticümhur sarayına gitmişler ve sarayın etrafında tesis edilmiş olan kordona kumanda eden zabitlerin silâhlarını almak teşebbüsune kiyam etmiş olduklarından polisle aralarında bir arbede zuhur etmiş ve yarım saat devam etmiştir. Bu arbede esnasında yüzlerce silâh ateşi teati edilmiş ve altı kişi yaralanmıştır. Bu yaralılardan ikisinin ölmesinden korkulmaktadır. Hükûmet memurları vaziyete hâkim bulunmaktadır.

Kabul edildi

NEVYORK, 1 A.A. —Nevyork taki büyük tasarruf bankalarından on biri tevdiat hesabına verdikleri faiz miktarını yüzde 4,5 tan 4 e indireceklerini haber vermişlerdir.

TOKYO, 1 A.A. — Meclisi has Londra bahrî muahedesini bilâkaydü şart kabul etmiştir.

TOKYO, 1 A.A. — Meclisi has Londra deniz muahedesini tasdik etmesini imperatora tavsiye etmiştir. Bu muahedeye Japanyanın iştirakine mâni olan son halî de bu suretle ortadan kalkmış bulunuyor. Mikadonun muahedeyi bir iki güne kadar imza etmesi beklenmektedir.

Atinada

Balkan ittihadı

ATİNA, 30 A.A. — Balkan konferansının teşkiline memur komitenin akdetmiş olduğu celsede M. Papanastasyu, müstakbel Balkan ittihadının esas prensiplerinden bahsetmiş ve bu ittihadındevletlerin hukuku hükümranisine riayet edeceğini ve ırkî cemaatlerin himayesini temin eyliyeceğini söylemiştir. Konferansın başlıca gayesi buna iştirak edecek olan devletler arasında harbi sureti kat'iyede ortadan kaldıracaktır. Birliğin faaliyeti cemiyeti Akvam kadrosu dahilinde ve onun zihniyetile mütevazin olacaktır. Birlik, birliğe dahil olan devletler arasındaki beynelmilel itilâflara riayet edecek ve müsterek bir iktısadî teskilât vücude getirmeğe çalışacaktır. Birliğin bir hedefi de fikriyat sahasında bir mukarenet vücude gelmesini tahakkuk sahasına isal etmektir.

M. Papanastasyu

Son Haberler

1000 lira kimlere isabet etti ?

Iş Bankası ikinci tasarruf mükâfatı dün Ankarada çekildi

ANKARA, 1 (Telefonla)— Türkiye İş Bankasından kumbara alanlar arasında senede iki defa kura çekilir ve her defasında altı kişiye bin lira isabet eder.

Bu gün (dün) de İş Bankasının tasarruf mükâfatının ikinci keşidesi saat on birde noter huzuru ile Bankada yapılmıştır.

Kazanan numaralar: 500 lira İstanbulda Hicran Hüsnü Hanıma, 200 lira İstanbulda Ayşe K. Hanım, 100 lira İzmirde. 3206 hesap numaralı zate, yetmiş beşer lira Bergamada Hasan, İstanbulda Mehmet, Milâsta Hayri Beyoğlu Emin Beylere isabet etmiştir. Bu ikramiyeler derhal hesaplarına geçirilmiştir. İştiyenler ikramiyelerini alabilirler.

C. H. F. kazanıyor

Akşehir ve Finike intihabı da ekseriyetle kazanıldı

ANKARA, 1 (Telefonla)— Akşehir belediye intihabı bitti. İntihap hararetli ve mücadeleli olmuştur.

Halk fırkası namzetleri kahir bir ekseriyetle seçilmişlerdir.

Finike intihabı

ANKARA, 1 (Telefonla)— Finike intihabatında C. H. fırkası namzetleri kazanmıştır. İntihabat encümeni âzasından ikisi de S. C. Fırkasına mensup oldukları ve fırkaları için geceli gündüzlü çalıştıkları halde aldıkları rey, sayı ile ancak kendilerile aileleri efradı yekûnuna müsavidir.

C. H. F. Afyonda da kazandı

Afyonkarahisar, 30 A. A. — Belediye intihabatında cümhuriyet halk fırkası namzetleri kazandı.

İzmir piyasası

İZMİR, 1 (A. A.) — Bugün 17 kuruştan 48 kuruşa kadar 86 çuval üzüm ve 10 kuruştan 41 kuruşa kadar 1887 çuval incir satılmıştır.

Üzüm ihracatımız çok iyidir

İZMİR, 1 (A. A.) — Şehrimiz Ticaret Odası üzümlerin ticarî vaziyetine dair rapor neşretmiştir. Bu sene mevsim iptidasından şimdiye kadar İzmir borsasında 16,320,637 kilo üzüm satılmıştır. Geçen sene ayni tarihlerde 251,798,000 ve evvelki sene 18,437,890 kilo satılmıştı. Bu sene mevsim iptidasından 30/9/930 tarihine kadar üzüm ihracatı şu suretle olmuştur:

Almanya ve Şimalî Avrupaya 6,484,782. İngiltereye 2,219,238; Fransaya 138344, Amerikaya 297584, Mısıra 19080 ve muhtelif memleketlere 76 bin 006 kilo ki ceman 11,497,241 kilodur. Geçen sene ayni memleketlere ayni tarihlerdeki ihracatımız 14,358,894 kilo idi.

Taksim su hazinesi belediyenin mi, şirketin mi?

İstanbul belediyesinin Taksimde abide karşısında su hazinesile aptesane yerinde tiyatro inşasına karar verdiği malûmdur.

Taksim abide meydanı tesviye edilirken belediye ile emlâk şirketi arasında bir itilâf yapılmıştır. Bu itilâfa göre su haznesinin önündeki üç müselles arsa belediyeye terkedilmişti.

Bu sefer belediye, su haznesinin arkasına tesadüf eden 1 - 10 numaralı arsaları da tiyatro için satın almak istemiştir. Şirket bu arsaları satın almadan evvel belediyenin su haznesi için uyuşması lâzım geldiğini iddia etmiştir. Şirkete göre mülga maliye nezaretile şirket arasındaki mukaveleye göre su haznesi de şirkete devredilmiştir.

Belediye, şirketin bu müracaatini hayretle karşılamıştır. Su haznesi sular kanunu mucibince evkaftan belediyeye devredilmiştir. Binaenaleyh belediyenin malıdır. Şirket noktai nazarında ısrar ederse belediye su haznesini buradan kaldırmıyacak, tiyatroyu başka yere yapacak ve şirkete inşaat için gösterilen kolaylıklara nihayet verilecektir.

Belediye Taksim su haznesini Ayaspaşada bir yere kaldırmak istiyordu,. Şimdi bu fikir tehir edilmiştir.

M. Diyamandopulos

Üç haftadanberi mezunen şehrimizde bulunan Muhtelit mübadele komisyonu sabık Yunan heyeti murahhasası reisi M. Diyamandopulos dün Muhtelit mübadele komisyonuna giderek Yunanistana avdeti münasebetile komisyon reisi M. Holştada ve diğer arkadaşlarına veda etmiştir.

Almanyada

Yeni kabinenin programı

Vergiler tenzil edilecek, halka ağır gelen tekâlif hafifletilecek..

BERLİN, 1 A.A. — Volf Ajansı bildiriyor:Hükûmetin meclise okuyacağı program bugün neşredilmiştir. Beyannamede sefalete Almanyanın geçirdiği vahim anlara, iktısadî buhrana ve mütemadiyen artan işsizliğe işaret olunarak bütün bunların vergi tahsilâtını azalttığı, buna mukabil fazla tazminat ittasını icap ettirdiği kaydedildikten sonra deniliyor ki; vaziyet yeni vergilerle ıslah olunamaz. Bilâkis vergi yükleri azaltılmalı, iktısat yapılmalı ve halk arasında mütekabil itimat tesis olunmalıdır. 1930 bütçesinde 750 ilâ 900 milyon marka baliğ olan açık gelecek 3 sene zarfında yapılacak tasarrufla kapatılacaktır.

1931 senesi bütçe masrafında hususî tedbirlerle bir milyar mark tasarruf yapılacaktır. Bu tedbirler şunlardır:

Bir Nisandan itibaren 3 senemüddetle reisicümhur, nazır ve meb'us tahsisatından yüzde 20, ve devlet memurlarının maaşından yüzde 6 tenzilât icrası; Adliye ve Maliye teşkilâtının basitleştirilmesi; vergilerin tevhidi ve basitleştirilmesi; ebniye kanununun ilgası ile mesken buhranını izale için yapılmakta olan yei inşaatın tanzimi.

Yeni inşaat için konan bu yeni usuller kira vergisinden mütahassıl 400 milyonluk bir mebliğı kurtaracaktır. Bundan başka patenta vergisinden yüzde 20 ve emlâk vergisinden de yüzde 10 tenzilât yapılacaktır. Bu kanun hazırlanmaktadır. Ziraat kanununa tevsian devam olunacaktır. Bütçe masarifinin 3 sene zarfında kat'iyyen tezyit edilemiyeceği hususî bir kanunla tesbit olunacaktır.

Kilyosta tahlisiye binası

Kilyosta büyük bir tahlisiye binası yapılacaktır. Burada her türlü asrî techizat ve alât bulundurulacaktır. Verilen imdat işaretlerine derhal yetişebilmek için çok seri yol alan motörler mübayaa edilerek Kilyos tahlisiyesinin emrine verilecektir.

Umumî müdür Necmettin B. dün Kilyosa gitmiştir. Mumaileyh binanın inşa edileceği sahili intihap ve tetkik edecektir.

Kadıköy tramvayı münakasası fahiş fiat istendiğinden feshedildi

Vilâyette

Metruk mal

Tasfiye dosyaları ihzar edildi

Ali Rıza Bey izahat vermek için Ankaraya gitti

Emlâki metruke işlerinin tasfiyesi için Emlâki metruke müdürlüğünce lâzım gelen dosyalar tanzim edilmiştir. Emlâki metruke müdürü Ali Rıza Bey de bu hususta Maliye Vekâletine izahat vermek üzre Ankaraya gitmiştir.

Nüfusta tahkikat

Nüfus idaresinde mülkiye müfettişlerinin tahkikat yaptığı yazılmıştı. Tahkikat neticesinde bir yolsuzluk bulunmuş değildir.

Tahkikata sebep bir sui tefehhüm olmuştur.

Nerede kaldı?

Çatalca kaymakamı, evvelki gün Vilâyete gönderdiği telgraf la belediye intihabatında çalınan defterlere ait kararın posta da olduğu bildirilmişti. Bu kara ait evrakın postadan henüz çıkmadığı Vilâyette söylenmiştir.

Vilâyet ve Belediyede dün maaş verildi

İstanbul belediyesi dün Teşrinievvel maaşını vermiştir. Fakat henüz barem cedveli tebliğ edilmediği için belediye maaşı avans olarak verilmiştir.

Amanullah Han bugün gidiyor

Yaz mevsimini Tarabyada ikametine tahsis edilen köşkte geçiren sabık Efgan kıralı Amanullah Han bugün ailesi erkânı ve efradı ile beraber Stella Ditalya vapurile Romaya hareket edecektir.

Senjorj hastanesi 90 yatağa indirildi

Sıhhiye vekâleti müfettişleri tarafından İstanbuldaki ecnebi müessesat ve hastaneler teftiş edilirken Galatadaki Sen Jorj hastanesinin 928 senesinde Beyoğlu dairesinden verilen bir ruhsatiye ile tamir edildiği, ve fakat bu tamir esnasında ahşap aksamı tamamile betona tahvil edildiği gibi 90 yataktan ibaret olan hastanenin de 110 yatağa çıkarılmak edilmek suretile tevsi edildiği görülmüştür. Halbuki bu kabil ecnebi müessesatın hükûmetin malûmatı olmadan tevsi edilmesi kanuna mugayir bulunduğundan tevsi Vekâletçe hükümsüz addedilerek hastane eskisi gibi 90 yatağa indirilmiştir.

Diğer taraftan badema tamir ve tevsi için ruhsatiye istiyen ecnebi hastanelerine sıhhiye vekâletinin malûmatı olmadan müsade verilmemesi belediyeye tebliğ olunmuştur.

T. Odası

Balkan konferansına aza gönderiyor

Yumurta ihracatı ve afyonun tahdidi zeriyatı raporları

Ticaret Odası meclisi dün toplanmıştır.

Bu içtimada heyeti umumiyeye Balkan konferansına Ticaret Odasından da müşavir âza iştirak edeceği bildirilmiştir. Yalnız İktısat vekâleti üç, Hariciye Vekâleti bir müşavirin iştirakini bildiriyordu. Bir azanın mı, yoksa üç âzanın mı iştirak ettirilmesi epey münakaşayı mucip oldu.

Neticede bir azanın gitmesine karar verildi.

Yumurta ihracat ve istihsalâtımızın tanzimi için yumurtacılar komisyonu tarafından bir rapor hazırlanmıştır. Bu raporun tağşiş kanununa ilâvesi için talimatname şekline konulması isteniyordu. Raporun metni kabul edilmekle beraber bunun Vekâlete malûmat ve temenniyat şeklinde gönderilmesine karar verildi.

Kânunuevvelde Cenevrede toplanacak olan afyon mürekkebatı tahdidi kongresine iştirakimizde tahdidi kabul etmememiz için hazırlanan rapor okundu. Raporda mürekkebatın tahdidini kabul ettiğimiz takdirde afyon istihlâkâtının tahdidine doğru bir adım atılmış olacağı yazılmakta idi.

Rapor pek vâzıh görülemediğinden meselenin daha ziyade tamikine karar verilmiştir.

Almanyaya fındık ihraç eden bir müessese Odadan ihraçtan sonra menşe şahadetnamesi istiyordu. Verilir mi?. Verilemez mi?. Meselesi uzun uzun münakaşa edildi.

Azadan Akif B. nihayet meseleyi halletti:

— Veremeyiz, çünkü talimatname müsait değildir; dedi.

Bunun üzerine celse tatil edildi.

Boğaz açığındaki fener gemisi

Karadeniz Boğazının 15 mil açığında duran tahlisiye müdiriyeti umumîyesine ait fener gemisinin tamiri hitam bulmuştur. Seyrisefain havuzlar müdiriyeti tarafından cumartesi teslim muamelesi yapılacaktır.

Boğaz haricinde muvakkaten durmakta olan tecelliiadalet vapuru geri alınacaktır.

Bu vapurun icar ücreti, vapur acentasına tahlisiye müdiriyeti tarafından bir kaç güne kadar tediye edilecektir.

Fasulya, nohut bu sene boldur

Her kış geldiği zaman kuru fasulya, nohut, yağ gibi gıda fiatleri pahalılaşır. Bu sene bu mallar pek ucuzdur. Bilhassa kuru fasulya mahsulü boldur. Fiatler gene düşmüştür. Toptan tacirler kışlık ıstoklara başlamıştır.

Soğuk hava depolarında yağ, peynir miktarı geçen seneye nazaran pek fazladır.

Cemiyeti belediye bugün toplanacak

Cemiyeti belediye bugün toplanarak encümenlerce tetkikatı biten muhtelif evrakı müzakere edecektir.

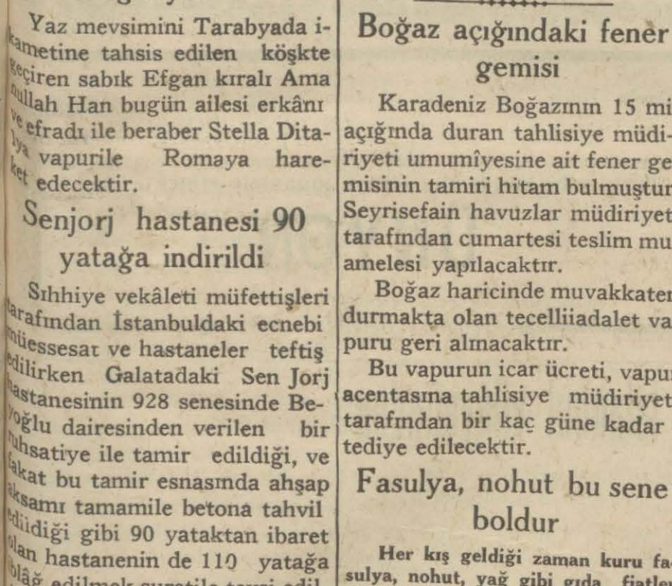

Dün Darülbedayi senelik programına Fransız muharriri Marsel Panyol'un Fransada 650 defa oynanmış, Çin ve Yunan lisanlarından başka bütün lisanlara gerek tercüme ve gerek adapte suretile nakledilmiş "Topaz,, piyesile başladı. Zamanımızın eseri olan bu piyes bütün oynandığı yerlerde çok rağbet görmüş, çok alkışlanmış bir piyestir. Derlediğimiz resim mektep müdürü Mösyö "Müş,, le muallim (Topaz) ı göstermektedir.

Bu güzel eserin bizim sahnemizde nasıl oynandığını gösteren tenkit makalemizi yarın neşredeceğiz. Eseri lisanımıza Hasan Rasim ve İ. Galip Beyler nakletmişlerdir.

Mahkemelerde

Bir nakız

Aslanın mahkûmiyeti nakzedildi

Mahkeme cinayet yerinde keşif yapacak

Bundan bir müddet evvel, Arslan namında bir şahıs, Teofan isminde birini öldürmekle maznun olarak tahtı muhakemeye alınmış ve cereyan eden muhakemesi neticesinde mahkûm edilmiş, Temyiz mahkemesi ise, Ağırcezanın verdiği bu kararı nakzetmişti.

Dün, dava Ağırcezada tekrar görüldü. Temyiz, hükmü nakzederken şu mütaleaları serdetmekte idi:

Evvelen; davada sebep olarak "bir borç meselesi katli mucip olmuştur. Ve bu dosya da Ticaret mahkemesindedir", deniyor.

Bu dosya niçin celp ve tetkik edilmemiştir?

İkincisi; maznun vak'adan kısa bir zaman evvel uzak bir yerde bulunuyordu. Vak'a mahallile maznunun bulunduğu yer arasındaki mesafe ne kadardır, ve aradan geçen mesafe zarfında yetişmek mümkün müdür değil midir? tetkik edilmemiştir.

Üçüncüsü; Vak'a mahalli aydınlık mıdır, karanlık mıdır?

Maktul maznunu teşhis edebilmiş midir?

Nihayet, maznunların müdafaa şahitleri de dinlenilmemiştir.

Dünkü celsede müddei vekili nakza ittibaa lüzum olmadığını söyledi.

Maznun vekilleri, keşif yapılmasını istediler.

Neticede mahkeme hey'eti keşfin yapılmasına karar verdi.

Resimli ay davası

Evvelce Resimliay mecmuasında intişar eden "Savulun geliyorum" isimli makaleden dolayı mezkûr mecmua mes'ul müdürü Behçet B. ve imtiyaz sahibi Sabiha Zekeriya Hanım hakkında Ağırcezaca mahkûmiyet kararı verilmiş ve Temyiz mahkemesi bu kararı nakzetmişti. Dün davaya yeniden bakılacaktı. Fakat Sabiha Hanım hasta olduğundan bahisle rapor göndermiş ve muhakeme başka güne kalmıştır.

Pangaltı güzeli Şükûre H.ın katili

Pangaltı güzeli Şükûre hanımı öldürmek cürmile Ağırceza ya sevkedilen, Seyrisefain Marmara vapuru kamarotu İzzeddin Ef. nin muhakemesine dün devam olundu.

Dünkü celsede, maznunun Seyrisefain idaresinden ne miktar maaş aldığı hakkındaki istilâma gelen cevap okundu. Bunda, mumaileyhin maaşı ve büfe satışından hissesine düşen paranın 140 lira tuttuğu bildiriliyordu.

Bazı mecrualar hakkında kat'î rapor gelmediğinden muhakemenin talikine karar verildi.

Kazananlar

Bankamızda kumbarası olanların numeroları üzerinden çekilmekte olan ikinci kur'a dün Ankara merkezinde çekilmiştir.

İsim		No.	Lira
İstanbul'da	Hicran H.	21570	500
„	Ayşe H.	16643	200
İzmir'de	Ayşe H.	3206	100
Istanbul'da	Mehmet B.	12022	75
Milâslı	Hayri B. mahtumu Emin B.	163	50

Istanbul'da kazananların Bankamıza müracaat edip mükâfatlarını almaları rica olunur.

Türkiye Iş Bankası

Çok fahiş

Kadıköy tramvayı mukavelesinin feshi

Alman şirketi 2 milyon lira inşa ücreti istemiş

Üsküdar - Kısıklı tramvay şirketi tarafından Kadıköy hattının inşası için açılan münakasaya iştirak eden dört müteahhidin teklif ettikleri fiatler yüksek görüldüğünden münakasa fesholunmuştur.

Aldığımız malûmata göre münakasada fennî şeraiti en muvafık addolunan Alman grupu, Kadıköy, Yeldeğirmeni, Moda ve Feneryoluna kadar 12 kilometrelik sahanın tramvay inşaatı için 2 milyon liradan fazla para talep etmiştir. Bittabi bu fâhiş talep kabul edilemiyeceğinden pazarlık suretile daha müsait bir sureti tesviye bulunulması takarrür etmiştir.

İşin malî tarafı halledildiği takdirde tramvay bir sene zarfında Kadıköyüne kadar getirilmiş olacaktır.

Şimdi yolcuların azlığından dolayı zarar etmekte olan şirketin ancak Kadıköy tramvayı temin edildikten sonra daha iyi bir vaziyete gelebileceği anlaşılmaktadır. Hat şimdilik Feneryoluna kadar yapılacak ve sonra tedricen Bostancıya kadar temdit olunacaktır.

Son sekiz ay zarfında şirketin naklettiği yolcu miktarı (1,900,000) kişiye baliğ olmuştur.

Yeni inşa edilecek hatlar için daha elli kadar yeni arabaya lüzum hâsıl olmuştur.

İstanbulun Anadolu yakasında taammüm eden otobüs nakliyatı diğer vesaite karşı çok mühim bir rakip haline gelmiş ve bilhassa Bostancıya kadar otobüslerin muntazam seferler yapmaları, banliyo hattının bu kısmındaki tren yolcularının mühim bir kısmının otobüslere rağbet göstermesini mucip olmuştur.

Tramvayda inşa olunduksonra banliyö hattının ilgasına cihetine gidilmesi muhtemel görülmetkedir.

Üsküdar tramvay şirketi, yakında elektrik şirketinden cereyan alarak elektrik maliyet fiatini yarı yarıya indireceğinden, varidatın masarife tekabül edeceği beyan edilmektedir.

Şirket, yeni hatlar yapıldıktan sonra rağbeti celp için bilet fiatlerini ehemmiyetli surette indirecektir.

Sultanahmet cinayeti

Sultanahmette, zevcesi Ayşe hanımı öldürmekle maznun, Osman Nurinin muhakemesine devam olundu. Bu adam ilk muhakemesinde cinnet alâimi göstermiş ve berayi muayene Tıbbıadlîye gönderilmişti.

Dünkü celsede, maznunun Tıbbıadlîde henüz muayene edilmediği anlaşıldı.

Muayenesi zımnında, evrakile beraber Tıbbıadlîye gönderilmesine karar verildi.

Arap Kadriyi öldüren Hamdinin muhakemesi

Dün Ağırcezada, Saraçhane başında Azizin meyhanesinde Arap Kadriyi öldüren celep Hâmdinin muhakemesine bakıldı.

Dünkü celsede son şahit olarak meyhaneci Aziz dinlenildi. Aziz; meyhanede Arap Kadri ile arkadaşları arasında kavga olduğunu, o sırada kendisinin kafasına bir yumruk yiyerek bayıldığını, hâdisenin sonraki safahatını bilmediğini söyledi.

Müddei umumî iddianamesini dermeyan ederek, hâdisei katilde müdafaai meşrua ve esbabı muhaffefe olmadığından, maznunun 448 inci madde mucibince maznunun mahkûmiyetini istedi.

Müdafaa başka bir güne kaldı.

Beş hasta var!

Ekonomi

Şekerler

Alpullu fabrikası faaliyetle çalışıyor

Fabrika bu sene 800-850 vagon şeker çıkaracak

Alpullu şeker fabrikası bu sene Trakyada mebzul olan pancarları şekere tahvil için büyük bir faaliyetle çalışmaktadır.

Fabrika bu sene mevsim bidayetindenberi 400 vagon şeker istihsal etmiştir Yapılan tahminlere nazaran Alpullu şeker fabrikası daha 1,5 ay çalışacak ve 400-450 vagon daha şeker istihsal edecektir

Halbuki geçen sene Alpullu şeker fabrikası ancak 380 vagon şeker istihsal etmiştir.

Şeker fabrikasının böyle seneden seneye istihsalâtını arttırması, ve pancar ziraatinin inkişaf etmesi Trakyada yeni bir şeker fabrikasına ihtiyaç hissettirmeğe başlamıştır.

Fındık ihracatı çoğaldı

Fındık ihracatımız son günlerde fazlalaşmıştır. Limanımızdan ihracat yekûnü günde 4000-5000 çuvalı bulmaktadır. Gelen malûmata nazaran asıl mühim ihracat Karade-

Amerika konsolosanesinin bir suali

Amerikanın şehrimiz konsolosluğu Ticaret Odasından Türkiyede ne kadar afyon istihsal edildiğini ve afyon mürekkebatı sanayiinin ne derece olduğunu sormuştur. Oda bu suallere cevap vermiştir.

Borsada vaziyet

Dün Borsada İngiliz lirası 1030 kuruşta açılmış ve ayni fiatte kapanmıştır.

Liret 9.02 altın; 919 kuruştan muamele görmüştür.

İki ecnebi banka drektörü

Selânik Bankası ve Banka kommerçiyale İtalyana direktörleri dün Ankaraya gitmişlerdir.

Kambiyo Borsası

Isterlin	1030—	Leva	65 —,30
Dolor	0,47 —,23	Şilling	3 35,—
Frank	12 00,02	Mark	1 98,25
Liret	9 02,00	Ley	79 —,20
Drahmi	36 —,49	Dinar	26 —,68
Frank	2 43,75	Koron	15—,95

Tasarruf cemiyeti yemeklere dair kitap çıkaracak

Millî iktısat ve tasarruf cemiyeti belli başlı gıda maddeleri hakkında kitaplar çıkaracaktır. Bunlardan ilk defa olarak zeytin, zeytinyağı. balık, peynir, fındık, incir, üzüm patates hakkında birer kitap neşredilecektir.

Bu kitaplar halkın anlıyacağı lisanla yazılacak, içinde gıda maddeleri hakkında halkı teşvik edecek malûmat bulunacaktır.

Meselâ patatesin nerelerde ve nasıl kullanıldığına dair tafsilât olacak ayni zamanda vücude olan faydasını da izah olunacaktır.

Patates ve balık hakkındaki kitapları İstanbul Ticaret Odası, üzüm, incir kitaplarını İzmir Ticaret Odası fındık kitabını da Giresun Ticaret Odası yazacaktır .

Yeni Felemenk sefiri

Felemenk hükûmetinin Ankara sefaretine tayin edilen ve evvelki gün şehrimize gelen sabık Felemenk nazırlarından M. Bendjen dün akşamki ekspresle Ankaraya gitmiştir.

Askerliğe davet

İstanbul vilâyetinden:

Fatih askerlik dairesi mıntakasında bulunan şubelerde Teşrinievvel 930 tarihinde yapılacak celp için atide tevellüt ve sınıfları gösterilen mükellefin hizmeti filiyei askeriyelerini ifa için celp ve sevkolunacaklardır.

Daire mıntakasındaki şubelerde mukayyet bulunan mükellefinin 15 Teşrinievvel 930 tarihinden itibaren şubelerine müracaatları ve celp ve davet edilip te 28 Teşrinievvel 930 tarihinden sonraya kalacaklar hakkında askerlik mükellefiyeti kanununun ahkâmı cezaiyesinin tatbik olunacağı ilân olunur.

1 — 322 doğumluların bakiyesi kâmilen

2 — 323 doğumluların bakiyesinden iki ve daha ziyade sınıflara tefrik edilmiş bulunanlar kâmilen.

3 — 324 doğumlulardan yalnız jandarma, Deniz, muhabere istihkâm, hava sınıflarına ayrılmış olanlar ihtiyaca göre sevkolunacaklardır.

Polisi teftiş

Birkaç zabıta âmirine işten elçektirildi

İşten elçektirilenler kimlerdir?

Mülkiye müfettişleri, polis amir ve memurları hakkındaki tahkikâta devam etmektedirler.

Yeniden bir kaç zabıta amirine daha işten el çektirilmiştir .

Bunlardan mühimleri şunlardır:

Pangaltı merkez memuru Cemal, Pangaltıdan Samatya merkezine naklen tayin olunan serkomiser Şakir, Eminönü merkezi serkomiseri Rifat, komiser Hulûsi Beyler.

Bunlardan Pangaltı merkez memuru Cemal ve serkomiser Şakir Bler Pangaltıda bir rüşvet meselesinden tahtı zandadırlar.

Eminönü merkezi serkomiseri Rifat Bey ise Beyoğlunda, Tercüman sokağında bir evde oturan bir kadını cebren içki âlemine sevketmekle maznun bulunmaktadır .

Ayni meseleden dolayı hakkında müfettişliklerçe tahkikat yapılan komiser muavini Mehmet Ali Beyin, filhakika o geceki âlemde bulunduğu anlaşılmışsa da cebir işinde alâkası olmadığı anlaşıldığından işten el çektirilmesine lüzum görülmemiş ve Şişli polis mevkii muavinliğine tayin olunmuştur.

Diğer komserlere de işten el çektirilmesinin sebepleri muhteliftir.

Bütün metepler açıldı

Dün bütün mektepler açılmış ve tedrisata başlanmıştır.

Belediyede

Ihtiyaç

Bir senelik kambiyo ihtiyacı

Belediye daireleri tarafından tesbit ediliyor

Belediyeye lüzumu olan muhtelif malzeme ve saire için Dahiliye Vekâletinden kambiyo müsaadesi istenmişti. Vekâlet bütün kambiyo işleri için ayrı ayrı tetkikat yapılması kabil olmadığından bir sene zarfında ne gibi işler için nekadar kambiyoya ihtiyaç olduğunun tesbit edilerek bildirilmesini belediyeye tebliğ etmiştir. Binaenaleyh her şube kendi ihtiyaç listesini hazırlamağa başlamıştır. Bunların hey'eti umumiyesi vekâlete bildirilecektir.

Gazozlar renkli şişelerde satılmıyacak

Renkli şişelerde satılan su ve gazöz gibi şeylerin ekseriya toz lu ve tortulu olduğu görülmüştür. Binaenaleyh bu gibi meşrubatın badema beyaz şişelerde satılması ve renkli şişelerde satılacak olanların müsadere edilmesi tebliğ edilmiştir.

Spor

Rapordan çıkan mâna

Atletizm federasyonunun Atina seyahati hususunda istinat ettiği antrenör raporu, hakikatte, aleyhtarları mı takviye ediyor

Atina seyahatı hakkında atletizm antrenörünün federasyona verdiği rapor nihayet yola çıkmadan bir gün evvel neşredildi. Spor efkârı umumiyesinin hiç değilse üç aydır beklediği bu raporun böyle son dakikada neşredilmesinin yegâne hikmeti, zaif noktaların tahlili ve münakaşası neticesinde seyahattan sarfınazara mecburiyet korkusudur. Fakat seyahat yapılsa da yapılmasa da ben bu zaif noktaları madde madde gene teşrih edeceğim:

Raporun tarihi 20 eylûldür. Bundan şu anlaşılır ki, Balkan oyunları gibi beş milletin iştirak edeceği avakibi çok mühim spor tezahüratına hazırlanmak için, alâkadar federasyon ancak hareketten ongün evel antrenörünün fikrini almış bulunuyor. Binaenaleyh bu seyahat aleyhtarlarının, federasyonun elindeki anasırla meşgul olmadığı, onları lâyıkile hazırlamadığı iddiası tamamle kuvvet bulmaktadır. Aksini nasıl iddia edebilirler ki bu kadar mühim bir iş için antrenörlerinin fikrini on gün evvel almışlardır. Halbuki diğer Balkan milletleri ve bilhassa Yunanlılar bununla aylardanberi meşgul oluyorlar.

Raporda (sporda dünyanın heryerinde olduğu gibi zafer için bir garanti olamaz) denilmektedir. Bunun aksini iddia eden yoktur. Yalnız muhterem antrenör pek iyi bilir ki kendisile meşgul olunmuş, çok iyi hazırlanmış bir atletin daha iyisini yapmak yedi iktidarında olmadığı için kazanamaması başkadır, daha iyisini yapmak kabiliyetinde olan bir atletin ise çalıştırılmadığı için kaybetmesi büsbütün başkadır. Biri kabiliyetsizlikten, diğeri ise hazırlıksızlıktan doğan mağlûbiyetlerdir. Halbuki iddia şudur ki atletlerimiz kabiliyetlidir, fakat Balkan oyunları gibi mühim bir imtihana lâyık şekilde kendilerile meşgul olunmamıştır, hazırlandırılmamıştır. Zira on günlük alâka ile bu iş olamaz.

(Atinada her müsabakaya iştirak eden milletlerden ikişer kişinin girmesi öyle bir mecburiyet vazediyor ki diğer olimpiyatlarda görülemez) diyen antrenör, Balkan olimpiyatlarında diğerlerinde görülmiyen ağır bir mecburiyet bulunduğunu kabul ediyor demektir. Yalnız bu mecburiyet bile, Atinada yapılacak Balkan oyunlarmda şeraitin Yunan sporcularmdan başka diğer miletler sporcularmın ne kadar aleyhine olduğunu göstermeğe kifayet eder.

(Balkan olimpiyatlarmdan gaye iştirak eden milletlerin bütün müsabakalarda kazanacakları mecmu puanları tesbit etmektir. Bu bilânçoyu tabiî her olimpiyatlarda görürüz) deniliyor. Bu ifade olimpiyatlardan gayenin fertten ziyade milletler arasında bir tasnif olduğunu göstermeğe kâfidir. Böyle bir tasnifte ise bizim yer tutamıyacağımız antrenörün raporile sabittir. Geriye elde edilebilecek - o da muhakkak değil - bir, nihayet iki ferdî muvaffakıyet kalır ki bunun için de bukadar külfeteha cet yoktur. Fransızlarla son yapılan müsabakalar gibi müsabakaları daha az masrafla yapmak her zaman kabildir.

Raporun sonunda (bunlar meyanmda bulunan Bahriyeli talebeye izin vermek çok eremmiyetlidir ki, bayrak idmanına sıkı çalışabilsinler) ve (fakat tekrar ısrar ederim ki, bütün namzetler derhal idman için pazar, salı ve perembe günleri serbest olmalıdır). Cümleleri gösteriyor ki izin ve idman cihetleri rapor verildiği tarihte temin edilmiş değildir. Binaenaleyh atletler yalnız yirmi günlük bir çalışma ile Atinaya götürülmektedir.

Kafile isimlerini dün yazdığımız zevattan mürekkep olarak bugün (Stella Ditalya) vapurile hareket edecektir. Avdette getirecekleri netaiç raporu bakalım nasıl olacak? S.G.

Galatasaraylılar gitmiyorlar

Balkan Olympiyatları dolayısile Galatasaray Spor klübünün tebliğidir:

Lâyıkile hazırlanmadan istirak edilmek istenen Atina müsabakalarına gidecek İstanbul mıntakası atletlerinin iştirak etmeleri hususunda mıntakanın verdiği kararı pek makul bulan klübumuz atletlerini mezkûr müsabakalara gitmekten menetmiştir. Keyfiyet alenen tebliğ olunur.

Bu hususta klübümüzün muvazzah ve mufassal noktai nazarı ayrıca rapor halinde neşredilip efkârı umumiyeye arzedile-

Fikir, Mizah, Edebiyat, San'at

Milliyet

Asrın müdeşi "Milliyet" tir.

2 TEŞRİNİEVVEL 1930

İDAREHANE — Ankara caddesi No: 100 Telgraf adresi: Milliyet, İstanbul.

Telefon numaraları:
İstanbul 3911, 3912, 3913

ABONE ÜCRETLERİ

	Türkiye için	Hariç için
3 aylığı	400 kuruş	800 kuruş
6 „	750 „	1400 „
12 „	1400 „	2700 „

Gelen evrak geri verilmez

Müddeti geçen nüshalar 10 kuruş tur. Gazete ve matbaaya ait işler için müdiriyete müracaat edilir.

Gazetemiz ilânların mes'uliyetini kabul etmez.

Bugünkü hava

Dün hararet en çok 23 en az 17 derece idi. Bu gün hava kapalı olacak rüzgâr mütehavvil esecektir.

FELEK

Operatör ?!

Dediklerine ve okuduklarımıza göre İstanbula bir sinema kumpanyası gelmiş. Burada (Klod Farer) in "öldüren adam„ ismindeki eserini filme çekeceklermiş.. Bu meyanda bir de operatör getirmişler.

Operatör diye filmleri çeviren adama derler. Avrupadan geldiği gazetelerde yazılı olan bu adama gazeteci arkadaşlardan biri müracaat ederek görüşmek istemiş.. Bir Alman olan operatör geleni hele gazeteci olduğunu işitince hemen kabul etmiş. Fakat gazeteci Türkçeden ve operatör Almancadan başka dil bilmediği için —ucuz— bir tercüman tedarik etmişler ve onun vasıtasile şöyle görüşmüşler.

— Operatör efendiye bir operasyon yaptırmak istiyorum.

— Pek âlâ.. Ne gibi?

— Ben emeroitten muztaribim de!

— Resmini çekeyim!

— Hayır operasyon!

— Anlıyamadım!

— Operasyon, ameliyat!

— Haaa! Ben cerrah değilim!

— Ne bileyim operatör diye işittim de..

Şimdi bu zat bu hâdiseden hiç bahsetmiyormuş, lâkin ucuz tercüman durur mu?

Bedia Hanımın yüzüğü

Samsundan yazıldığına göre Samsunda aktris Bedia Muvahhit Hanımın yüzüğü çalınmış.

Aramış taramış nihayet bunu kibar bir hırsızın aşırdığı anlaşılmış.. Bu kibar hırsız ertesi günü yüzüğü bir zarf içinde iade etmiş... Doğrusu Samsun'un hırsızı Arsen Lüpen'i de geçti.

FELEK

ZAYİ

Edirnenin Vize kazası askelik şubesinden almış olduğum vesikayı zayi ettim. Yenisini alacağımdan eskisinin hükmü kalmadığının ilânını rica eylerim.

Biga Camiikebir mahallesinde yabancı defterinde mukayyet Vizenin Yazı mahallesinden Fülübe muhacirlerinden 314 T. Bayram oğlu Mehmet Salih.

Hikâye

İkramiyeyi kazanan bir koca...

—Fransızcadan—

Genç adam ikten sonra artık hiç bir tar kmaz olmuştu. Karısını çok mu viyordu?.. Bu temin edilemez. Belki akşam olup da işinden avdet edince dinlenmeği tercih ettiği için hiç bir tarafa çıkmıyordu. Karısı fevkalâde güzellerden değildi. Fakat çirkin de değildi. Lâkin çok zengindi. Kim olsa böyle bir kızı alırdı. Onun için genç adamın kendini talihli bir erkek sayması lâzım geliyordu. Karısı tarafından çok seviliyordu.

Genç adam zengin değildi?.. Nasıl olmuştu da böyle zengin bir kızın gönlünü zaptedebilmişti. Kendisi roman yazan ve meşhur olmağa çalışan bir gençti. İhtimal ki bu meziyetine hayran zengin kız kendine en iyi koca olarak bunu intihap etmişti. Yahut da sevmekten kendini alamamıştı... Kimbilir?..

Fakat bu zengin kızı aldıktan sonra genç romancı roman yazarak meşhur olmak emelini bir tarafa bıraktı.

Kendi kendine bir de şöyle sebep buldu:

Roman yazmak herkesin gittiği yolu takip etmekten başka bir şey değildi. Ben tarihî tetkikatla meşgul olacağım...

Bir takım kitaplar aldı. Her akşam evine gelince yemeğini yiyor, tetkikat dediği şeylere dalıyordu.

Karısı her akşam onun karşısında bir yere oturuyor, saatlerce onun "tetkikatı„ bitecek diye bekliyordu.

Halbuki kadın artık sabırsızlanıyor, belli etmemeğe çalışmakla beraber kocasının kendisile meşgul olmamasına sinirleniyordu.

Genç kocası tarihe ait topladığı bir takım vesaik bulduğunu iddia ederek yeni bir kitap hazırladığını söylemişti. Fakat artık fazla bir şey söylemiyor, karısı ile mümkün olduğu kadar az konuşuyordu. Bu kadını bedbaht etmeğe kâfiydi. Kadın şuna hükmediyordu:

— Bu benim zâfımdan istifade etti. Beni yalnız servetim için aldı. Şimdi rahat bir ev bulduktan sonra beni daha ziyade düşünmeğe lüzum görmüyor...

Aradan epi zaman geçmişti. Kocası gene o tetkikatla meşgul, genç kadın da mes'ut olamamaktan müşteki olarak günlerini geçiriyorlardı.

Bir gün genç kadın kocasının masası üzerine bir kâğıt bıraktı.. Kocası geldiği zaman bu kâğıdı tarihe ait bir vesika diye merakla elini uzatıp bu kâğıdı açıp baktığı zaman bir şey anlamamıştı. Bunda bir çok rakamlar yazılıydı. Zevcesine döndü:

— Bu nedir, anlıyamdım, dedi.

Kadın bilmiyor gibi baktı. Sonra:

— Evet, dedi, yeni çıkan piyankonun ikramiye listesi...

— Bana hiç lâzım değil..

— Neden?.. Bilâkis asıl sana lâzım!.. Çünkü senin biletine en büyük ikramiye çıkmış!..

Kadın parmağı ile bir rakam gösterdi. Kocası anlamıştı.

Onun eski bir biletri vardı. Hep o çıkacak da zengin olacak diye düşünürdü. Fakat ikramiye çıkmadan evvel zengin bir kız almak talihine maz har olmuştu!..

Şimdi yeni bir servetin de sahibi olduğuna kanaat getirince sevincini zaptedemedi.

Kadın onun her hareketini, sevincini tetkik ediyordu. Genç kadın onun gözlerindeki mânayı okumuştu. Kendi kendine:

— Bu adam artık bu servete sahip olduktan sonra bana ihtiyacı kalmadığını her halile anlatıyor!..

Sinema ve tiyatrolar:

İs. B. Darülbedayi temsilleri

Buakşam saat 9,30 da

TOPAZ

4 Perde

Tercüme edenler: İ. Galip, H. Rasim

Geçen seneki gibi Salı akşamları muallim ve talebelere, Çarşamba akşamları üniformalı zabitana ve Cumartesi akşamları umuma tenzilât vardır.

Kadıköy Süreyya Sineması

(Demonya)

Sesli ve sözlü film

ZAYİ

Feyziati lisesinden aldığım 64 numaralı 8 teşrinievvel 929 tarihli tasdikname vesikamı zayi eyledim. Yenisini alacağımdan hükmü yoktur.

Şükriye Mehmet

ZAYİ

3159 numaralı kamyonet plâkasını Çatalca yolunda zâyi ettim. Yenisini alacağımdan eskisinin hükmü yoktur.

3159 No. kamyon sahibi Mesut

İLÂN

Sekizyüz elli bin lira sermaye ile 1 temmuz 1930 tarihinde teşekkül eden ittihadı maadin Türk anonim şirketinin beher hissesini yüz lira olmak üzere birden sekiz bin beş yüz numaraya kadar mukayyet hissesinin damga kanununun altıncı faslının yirmi beşinci maddesi mucibince yüzde bir nisbetinde resmi bulunan sekiz bin beş yüz lira İstanbul Eefterdarlığı pul şubesi veznesine teslim ve mukabilinde 403117 No. 29-9-930 tarihli makbuzu ita kılındığı ilân olunur.

Tayyare Piyango müdürlüğünden:

928 modeli kapalı yedi kişilik bir adet büik otomobili satılıktır. Talip olanların görmek üzre Taksimde Senih Beyin garajına ve pey sürmek içinde 13 teşrinievvel 930 tarihine kadar piyango müdürlüğünde müteşekkil tayyare mübayaat komisyonuna müracaatları.

Mektepliler müsabakası

Kabinenin istifası

72 nci haftanın 5 inciliğini Galatasaray lisesinden 1176 S. Nazif B. kazanmıştı. Yazısı şudur:

Bu haftanın en mühim haberi, İsmet Pş. kabinesinin istifası ve Reisicümhur Hz tarafından kabine teşkiline gene İsmet Pş. Hz. nin memur edilmesidir.

B. M. M. nin içtimaı, Ankaranın siyasî havasını değiştirdi, Meclise muhalefet girdi. Hükûmetin icraatı Meclis kürsüsünde tenkit edilmeğe başlardı. Bu, şüphesiz tam bir parlamento usulünün icabıdır. Fakat tam bu sırada İsmet Pş. kabinesinin istifası vuku buluyor. İsmet Pş. kabinesinin bu istifası iki sebepten ileri geliyor:

I — Bugünkü kabine azasından bazı zevatı hariçte bırakarak yeni bir hükûmetle Meclise çıkmak.

II — Millet vekillerinin ve devlet resinin yüksek itimatlarını haiz olduğunu bir kere daha isbat ve izhara vesile ve imkân vermek.

Kabine istifa ettikten sonra Reisicümhur Hz Meclis ve fırka reislerini davetle istişarelerine başladılar... Parlamento kaidelerine göre Mecliste ekseriyeti haiz fırka liderinin Başvekil olacağı malûmdur. Diğer taraftan B. M. M. inde H. F. kahir bir ekseriyet temin etmiş bulunmakta, Meclisteki fikir cereyanları da bu merkezdedir. Filhakika Reisicümhur Hz. de yeni kabine teşkiline Malatya mebusu ve C. H. F. umumî reis vekili İsmet Pş. Hz. ni —Müşarünileyhin kabul etmemek hususundaki ısrarlarına rağmen— memur etmişlerdir. Bu vaziyet, aylardanberi ağızlarda dolaşan, bazı gazetelere sermaye teşkil eden dedikodulara bir nihayet vermiş, hakikati herkese anlatmıştır. Kabine kuvvetli elemanlarla Meclise girdikten, Fethi B. in nutkuna Başvekil mufassal ve müdellel cevap verdikten ve nihayet programını okuyarak büyük Meclisten itimat reyi talep ettikten sonra bu hakikat daha iyi anlaşılacaktır.

Bilmecemiz

	1	2	3	4	5	6	7	8	9	10	11
1	K	U	L	A	K	■	A	S	T	A	R
2	U	S	A	T	■	A	■	İ	A	R	E
3	L	A	■	A	S	L	A	N	■	İ	Ş
4	A	T	A	■	A	İ	T	■	A	F	İ
5	K	■	S	A	■	L	■	E	K	■	T
6	■	A	L	İ	L	■	İ	B	R	A	■
7	A	■	A	T	■	İ	■	R	E	■	E
8	S	İ	N	■	E	B	R	■	P	İ	S
9	T	A	■	A	K	R	E	P	■	L	A
10	A	R	İ	F	■	A	■	İ	L	İ	M
11	R	E	Ş	İ	T	■	E	S	A	M	İ

bilmecemizin halledilmiş şekli

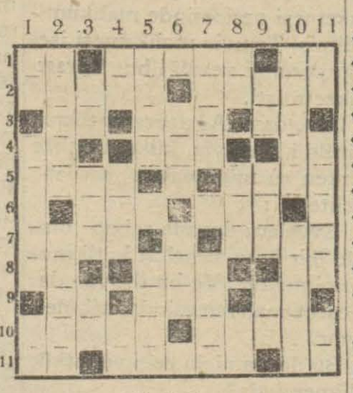

Bugünkü bilmecemiz

Soldan sağa ve yukardan aşağı

1 — Baba (2). Fenalık (5). Nota (2).

2 — Yağmur (5). Et satan (5).

3 — Nota (2). İsneyn (3). Yuva (2).

4 — Nota (2). Sopa (3). Zaman (3).

5 — Arkadaş (4). Caket (4).

6 — Saçsız (3) Çöpten duvar (3)

7 — Terzi (4). İnce değil

8 — Uzak nidası (2). Bir maç ismi (3). Erkek (2).

9 — Nota (2) Cet (3). Yama (2)

10 — Maharetli el işi (5). Evli değill (5).

11 — Sicim (2). Bakış (5). Nota (2).

SİNEMALAR

Bu akşam

Melek sinemasında
NANCY CAROLL
HAYAT Dalğaları

Fevkalâde renkli filminde ZIEGFIELD'S FOLLIES meşhur revü ile beraber şarkı söyliyecek ve dans edecektir. Şimdiye kadar görülmemiş emsalsiz harikulâde bir filmdir.

İlâveten: FOX NEWS halihazır sesli dünya havadisleri

Paramount filmidir

Bu akşam ASRİ SİNEMADA
JEAN HERSHOLT, MARION NIXON ve GEORGES LEWIS tarafından temsil edilmiş
CAZBAND DELİSİ
Fevkalâde ve zengin bir film
Muzikası: Maestro POLJANSKY tarafından filme uydurulmuştur.
MİSS SİMONS ve akıllı hayvanları tarafından muazzam varyete programı.

MÜKEMMEL MUSİKİ...
FEERİK MİZANSEN...
AŞKLA MEMLU BİR MEVZU...
Amerika'da çevrilen ilk operet:
HOLİVUT'ta BİR İZDİVAÇ
Muzikası: OSKAR STRAUSS
Mümessilleri: HAROLD MURRAY ve NORMA TERRİS
FOX film

MAXİM
Muazzam bir varyete programile
BU AKŞAM AÇILIYOR
Yarınki cuma günü saat 17 de
VARYETE PROGRAMİLE
BÜYÜK MATİNE

Harik, hayat, kaza ve otomobil sigortalarınızı Galatada Ünyon hanında kâin ÜNYON SİGORTASINA Yaptırınız.
Türkiyede bilâ fasıla icrayı muamele etmekte olan
ÜNYON
kumpanyasına bir kere uğramadan sigorta yaptırmayınız.
Telefon: Beyoğlu - 2002

Pendik Bakteriyolojihanesi müdürlüğünden:

Şişe ve damacana münakasası

Bakteriyolojihanei Baytarî			Serom Darülistihzarı		
Gram	Adet	Nevi	Adet	Kilo Kiloluk	Nevi Şişe
500	2000	Şişe	10000		
100	8000	„	20	30 „	Damacana
200	1000	„	20	25 „	„
50	2000	„	25	20 „	„
30	1000	„	15	15 „	„
20	1500	„	10	10 „	„
10	500	„	10	5 „	„
5	500	„			
1000	300	Dört köşe şişe			
	16800				

Pendik Bakteriyolojihanei Baytarî ve Serom Darülistihzarına lüzumu olup alenî münakasaya konulan ve 8 / teşrinievvel / 930 tarihine müsadif çarşamba günü ihaleleri icra kılınacak olan yukarda mikdarı gösterilen muhtelif şişe ve damacanaya talip olanlar şartnamesini görmek için her gün Defterdarlık binasında müessesatt iktisadiye muhasebeciliğine ve şişeleri vermeğe talip olanların yevmi ihale olan 8-teşrinievvel-930 tarihine müsadif çarşamba günü saat 14 te mezkûr muhasebecilikte müteşekkil mübayaat komisyonuna müracaat eylemeleri.

İstanbul vilâyetinden

2-10-930 perşembe günü saat 11 de Fatihde Çarşambada inşa edilmiş olan 15 inci ilk mektebin açılma resmi icra kılınacağından Meclisi Umumii vilâyet ve cemiyeti umumiyei belediye azaları Beyefendelerin teşrifleri rica olunur.

ANADOLU
SIGORTA ŞIRKETİ

Türkiye İş Bankası tarafından teşkil edilmiştir
Yangın - Hayat - Nakliye - Kaza - Otomobil - mes'uliyeti maliye Sigortalarını kabul eder.
Adres: 4 üncü Vakıf han İstanbul
Telefon: İstanbul — 531 Telgraf: İmtiyaz

"Milliyet„ in edebî romanı: 84

BAHÇEMDE BİR GÜL AÇTI

Mahmut Yesari

Nevres Vacit, durdu; fikrinden caymış gibi elini masaya vurdu:

— Seviyor da değil, gönül eğlendiriyor.

Kaşlarını kaldırdı, sesinin işitilmesinden korkan bir vaziyet aldı:

— Emine de var.

Hürrem Hakkı, omuz silkiverdi:

— Bunların biri vahim değil... Dedim ya sana; onun her hareketi ölçülü.. Ferhundeyi seviyor, tamamile inanmıyor, ihtiyatı elden bırakmıyor. Emineye yüz vermesi de ayrı bir siyaset..

Nevres Vacit, istikrahla burnunu kıvırdı:

— Midesizlik..

Ağabeyisi, merhametle gülüyordu:

— Eğer bugün çayın sıcak ve vaktinde geliyorsa, bunu Rasihe medyunsun! Eğer sıcak tıraş suyu bulabiliyorsan, bunu Rasihe medyunsun! Eğer yatağın her gün dikkatle toplanıyor, düzeltiliyor, odan tertemiz süpürülüyor, tozları alınıyorsa gene bunu, Rasihe medyunsun! Eğer gümüş takımları, kıymetli şeyler, öte beri çalınmıyorsa, bunu da gene Rasihe medyunsun!

Nevres Vacit, sinirlenerek ayağa kalkmıştı:

— Sen, bugün çıldırıyor musun, Hürrem?.

Hürrem Hakkı, lâkayt duruyordu:

— Bilmiş ol ki bu asırda hizmetçi idaresi, karı, metres idaresinden güçtür. Sen, uyuyorsun. Yahut talih seni şımartmış ta, hakikatin acılığını hiç, amma hiç bilmiyorsun, farkında değilsin! Uçtuğun semalardan bu hâki süflîye biraz iniver!..

— Rasih, bunu bilitizam mı yapıyor?.

— Evet, bile bile.. Ayni zamanda Emine de pek fena değil... Nesi var?. İnci gibi kız..

— Sus Hürrem.. Bu, senin eski huyundur. Babamızın, annemizin sağlığında eve orta yaşlı hizmetçi bile almazlar.

— Hattâ genççe Arapaları da...

— Rasih'le bunun için yıldızım barışık...

— Peki, sen, neye dargınsın?

Hürrem Hakkı, tavrunu değiştirmişti, masanın kenarındaki koltuğa oturdu, dirseğini dayadı:

— Emine ile Rasih arasındaki münasebeti, bir gece, tesadüfen anladım! Biliyorum!

— Rasih mi söyledi?

— Evet...

Nevres Vacit, kollarını kavuşturmuştu:

— Demek sırdaşsınız?

— Olamaz mı? Ben, kendi hesabıma istifade ettim.

— Ne gibi?

— Hatırlat, o zaman anlatırım. Şimdi devam edeyim. Evet bir gece, o da tesadüfen öğrendin. Rasihin ne kadar üzüldüğünü bilemezsin.

— O da beni görmüş mü?

— Hayır... Kapının açık bırakılmasından anlamışlar.

Nevres Vacit, yerinden sıçradı:

— Bu, hiç aklıma gelmediydi?

— Rasih, çok üzüldü; senin hatırına olmadık şüpheler gelir, diye...

— Bu, doğru...

— Senin şüpheni Fazilet Hanımın dedikoduları giderdi.

— O da mı sırdaşınız?

— Hayır... O, kâinatın sırdaşıdır. Onun için, hakikati öğrendik.

— Bravo, Hürrem...

Fakat birden neşesi duruldu, sesi kısılıverdi:

— Ben, muhitime ne kadar yabancı imişim!

Hürrem Hakkı, içini çekti:

— Aynalar kırılıyor mu?

Nevres Vacit, zebun, bitap, eski yerine çöktü, yığıldı:

— Gözlerim, muhitimle alâkamı, rabıtalarımı kesti, kırdı, mahvetti.

— Hayır, gözlerine kabahat bulma... Sen, doğduğun gündenberi, etrafına gözlerini kapamıştın. Vekayi zorla açmasa, az sonra, babanın, benim, oğlunun çehrelerini hallerini, biçimlerini, şekillerini bile tanımıyacak, bilmiyecektin. Emine, Fazilet Hanım, hep bugünkü hikâye... Geçmiş günleri karıştır hayret etmezsin, evet, haftalarca, aylarca hasta edecek kadar yeis gelir. Rasih, çok üzüldü. Belmaya şüphe gelecek, diye...

Hürrem Hakkı, göz ucu ile bakıyordu, Nevres Vacit, kardeşinin mahirane tevilini hisse dememişti, omuzları gururla dikildi:

— Ne olsa, benim oğlum!

Hürrem Hakkı, güldü:

— Ah, hodbin! İyi tarafları oldu mu, kendine mal ediyorsun. Fenalıklarını paylaşsana... O zaman, benim kadar, onun üzerinde anasının da hakkı var, dersin...

— Bu, inkâr edilir mi?

— Sana göre öyle... Eğer Rasih istemiş olsaydı, Belmanın gönlünü çelebilirdi. Belma, yaşta kızlar, evvelâ aşkın lâkırdısile geçinirler. Bu, onlar için bir gıda mahiyetindedir. Kendi aralarında geçen bu gizli fıskoslar, lâkırdılar, nihayet bir hayal olur. Bu hayal, dimağlarında müzminleşir, kökleşir. Bir müddet te böyle avunurlar. Bir gün gelir, hayallerindeki sesi, şekli, kulaklarile duymak, gözlerile görmek isterler. İşte bu zaman şahıs yoktur, hakikat yoktur. Yalnız o müphem ses o müphem şekil vardır. Bu ses, senin sesin de olabilirdi, benim sesim de olabilirdi, Rasihin sesi de olabilirdi! Buşekil, senin şekline de bürünebilirdi, benim şeklime de, Rasihin şekline de..

Başını Nevres Vacit'e yaklaştırdı:

— Şimdi söyle, Rasih bundan istifade edemez mi idi?

Nevres Vacit, dudaklarını büktü:

— Belki!

— Neden, belki? Onun çapkınlığından şikâyet eden sen değil misin? Bilhassa yaşı müsait! Böyle bir tecrübeye girişmekten onu kim ve ne menedebilirdi?

Hürrem Hakkının mantığındaki kat'iyyet Nevres Vacit'i sarsmışa benziyordu:

— Sen, neye istifade etmedin?

(Bitmedi)

Tacirlerimiz - Tevfik Rüştü Bey

(Başı 1 inci sahifede)

ıkla itham edilmiş, yarım milyona baliğ olan paralar müsadere olunmuş ve kendilerinden ayni miktarda da cezayi naktî talep edilmiştir.

Rusyanın resmî bir şubei idaresinin alâkadar olduğu bu işte rolü olan memurlar ve İtalyan şirketinin resmî ve mes'ul mümessili, muamelenin cereyan ettiği Odesa şehrinde bulundukları halde bunları mes ul tutmuyarak Türk tacirlerinin paraları müsadere edilmesi doğ ru olmadığı alâkadarlar tarafından söylenmektedir.

Tevfik Rüştü B., tacirlerin teşebbüslerine cevaben, bütün şikâyetleri mucip meseleleri halledeceğini söylemiş ve her halde yeni ticaret muahedesi-nin akdinden evvel bu gibi pü rüzlü hususatın intaç olunacağını temin etmiştir.

Tevfik Rüştü B. geliyor

Moskovada bulunan Hariciye vekilimiz Tevfik Rüştü Bey bugün şehrimize müteveccihen hareket edecektir.

Mumaileyh cumartesi günü İstanbula muvasalât edecek, bir günlük tevakkufu müteakıp Ankaraya hareket edecektir.

Şoförler dün gece toplandılar

(Başı 1 inci sahifede)

edilmesi.

3 — Döşemelerin ancak eski dikten sonra maroken ve müşam baya tahvili ve ketenle kılıflanmaması.

4 — Yeni gelecek otomobille rin 3500 liradan yüksek fiatli olmaması.

5 — Otomobillerin arkasımın körüklü ve şoför mahallinin tamamca kapalı olması ve şoför mahallinde bağaj yeri kabul edilmemesi.

6 — Otomobillerin arkasında port bagaj bulunması.

7 — Ve vilâyet yeni taksi otomillerinde bütün evsafın tatbık edilmesi, fakat mevcutların tadilinin mecburî kılınmaması. gibi maddeler tesbit edildi. Söz bir aralık sadet haricine çıkarak müzakerat başka cereyan aldı. Ticaret müdürlüğü mürakıbı İsmail Hakkı Bey mevzuu hatırlattı. Bu arada bir polis memuru gelerek vilâyetten içtimaa müsaade edilmediğini bildirdi, keyfiyet tezekkür edilmek üzere polis merkezine gidildi. Bu esnada Senihî Beyin teklifi ile tesbit edilen bu maddelerin hükûmet nezdinde müdafaası için Nihat, Senihî, Selânikli Mehmet, Nıza meddin Beylerden mürekkep bir hey'et intihap edildi, ve polis merkezinden haber gelinceye ka dar içtimaa nihayet verildi.

Senihî Beyin izahatı

Şoförler cemiyeti intihabatında müstakillen namzetliğini koyarak kendisine taraftar olan parti ile beraber intihap mücadelesi yapan sabık şoförler cemiyeti reisi Senihi Beyin serbest Cümhuriyet fırkasına girdiği söylenmekte idi. Dün bu haberin doğru olup olmadığını Senihi Beyden sorduk. Dedi ki:

— Serbest Cümhuriyet fırkasına girmedim. Böyle bir tasavvurum da yok. Hem buna lüzum da görmiyorum. Mensubiyetile iftihar ettiğimCümhuriyet Halk fırkası yeni tedbirler, hararetli faaliyetler le memlekete ve vatana daha faideli olmıya çalışırken benim oradan istifa edip Serbest Cümhuriyet fırkasına geçmeyi düşündüğümü zannetmek gülünç olur. Bu şayıayı tek zip etmenizi rica ederim. Ben es kiden olduğu gibi bugün de Halk fırkasına mensup bulunuyorum. Yeni fırkaya geçmek tasavvurunda da değilim, bunun için icap ve lüzum da yoktur.

Musevilerin bayramı

Musevilerin dinî bayramı mü nasebetile bugün musevî mektep ve müessesatı kapalıdır.

Doğum hastaneleri

Adana Malataya, Erzurum ve Kars vilâyetlerinde yirmişer yataklı birer doğum hastanesi açılacaktır

Poliste

Çok feci ölüm

Bir kadın, elbiselerini tutuşturarak kendini öldürdü

Nişantaşında Kurtuluşta 67 numaralı evde oturan 60 yaşında madam Anastasya fakru zaruret saikasile intihar kasdile kendi kendini eteklerinden tutuşturmuştur.

Anastasya bu şekilde yanma ğa başlayınca feryat etmiş ve ye tişenler tarafından hastaneye kaldırılmışsa da, bir kaç dakika sonra vefat etmiştir.

İntihara sebep te fakrü zaruret gösterilmekte ise de Madam Anastasya bundan on gün evvel Balıklıdaki Rum fakir hanesine müracaat ederek kendisinin yatırılmasını ve kendisine muavenet edilmesini rica etmiş fakat ret cevabı alınca intihara karar vermiştir. Zabıta ile tahkikat icra edilmektedir.

Üç dükkân yandı

Evvelki gece saat 21 de Arap camii civarmda yangın çıkmış ve üç dükkân yandıktan sonra söndürülmüştür.

Yangın fıçıcı Mihal ile Hırdavatçı Hüseyin Efendinin dük kânları arasından çıkmış ve bu iki dükkânla yelkenci Emin Efendinin dükkânı yandıktan son ra söndürülmüştür.

Mihalin, dükkânını iki gün evvel sigorta etmesi şüpheli gö rüldüğünden tahkikat tamik olunmaktadır.

Hüseyin Ef. nin yanan dükkânı üstündeki odada uyumakta olan çıraklardan 12 yaşındaki bir çocuk pek güçlükle kur tarılmıştır.

* * *

Dün gece saat bir raddelerinde Asma altında Papaz oğlu hanında bir yangın çıkmışsa da etrafa sirayetine meydan verdirilmeden ve tevessü etmeden söndürülmüştür.

Vapurda bir gebenin sancısı tuttu

Dün sabah Boğaziçi seferini yapan 70 numaralı vapurda Yeniköyde köse Hayık paşanın köşkünde oturan Nazmiye H.ın sancısı tutmuştur. Köprüde bir askerî doktor tarafından vazıhamli yapılmıştır. Çocuk erkek tir.

Bir kondoktör tren altında can verdi

Evvelki gün saat 14-15 te Haydarpaşadan hareket eden Banliyo trenî Suadiye istasyonunda duracağı sırada kondoktör Talât Efendi tren sahanlığından müvazenesini kaybederek düşmüş bacağı kesilmiştir. Talât Efendi bir müddet sonra da ölmüştür.

Sarhoşlar kavgası

Galatada hamallık eden Bürhan, Haşim, Osman ve Nuri sarhoşlukla kavga etmişler, Bürhan Osmana bıçak çektiği cihet le yakalanarak hakkında tahkikata başlanmıştır.

Sahte memurlar

Bebekte kendilerine icra memuru süsü veren Nazmi ve Cevat isimlerinde iki şahıs polisçe yakalanmışlardır. Haklarında tahkikat yapılmaktadır.

Bir yankesici yakalandı

Bolşevik Hilmi ismindeki meşhur yankesici, dün sabah Haydarpaşa vapur iskelesi gişesinden bilet almakta olan Beyoğlu kaymakamı Sedat B. in cebinden cüzdanını çalmağa teşebbüs etmişse de Sedat B. bunu hissetmiş ve Bolşevik Hilmiyi yakalıyarak polise teslim etmiştir

Bıldırcın bol fakat fişekler pahalı

Bu sene bıldırcın çok boldur. Avcıların söylediğine göre yirmi beş senedenberi bu kadar bol bıldırcın görülmemiştir. Bilhassa Çatalca taraflarında pek çok kuş vardır.

Bundan beş on gün evvel Ambarlı, Angorya çiftliklerinde bir avcı tek başına 450 den fazla bıldırcın vurmuştur.

Bu bolluğa rağmen piyasada bıldırcın 25 kuruşa kadar satılıyor. Bunun sebebi av fişeklerinin pahalı olmasıdır. Bir çok kimseler bıldırcın satmaktan ziyade avcılık zevklerini tatmin için ava çıkıyorlar. Evvelce fişek ucuz olduğu zaman Ambarlı, Çekmece, köylüleri bıldırcın tutmak la geçinirlerdi. Hattâ borçlarının tediyesini bıldırcın mevsimine bırakırlardı. Bu sene bu havalide bulunan köylüler fişek pahalılığının yüzünden ava çıkamıyorlar.

ENO'S "Fruit Salt" meyve tozu 60 senedenberi mide karaciger ve barsakların yardımcısı olmakla müştehirdir. Tuzlu kaynar menbadan istihzar olunan şekersiz, tuzsuz tabii müshildir. Eno's meyvelerin ekser havası nafiasını cami tatlı ve lezzeti lâtiftir.

Sabah ve akşam bir su kadehi derununde bir kahve kaşığı alınır.

ENO'S "FRUIT SALT"

BİLÜMUM ECZANELERDE SATILIR

"Fruit Salt" ve "Eno" isimlerile etiketi fabrikanın alâmeti farikasıdır

Fatih sulh üçüncü hukuk mahkemesinden:

Aşağıda isimleri ve mahal ve tarihi vefatları yazılı ölülerin terekesi mahkememizce tasfiye edilmekte olduğundan alacak ve borçluların tarihi ilândan itibaren bir ay ve iddiayı veraset edenlerin üç ay zarfında hizalarında yazılı dosya numaralarile İstanbul adliye dairesi eytam müdüriyetinde tasfiye memuru ÖMER FARUK Beye müracaatları ilân olunur.

Dosye No.	Ölünün ismi	Mahal ve tarihi vefatı	Veresesi	Son ikametgâhı
	Mir'at H.	Konya	Yoktur	
927/53	Halide H.			Aksarayda Davut paşa mahallesinde Horhor caddesinde 86 No. hanede
928/1402	Emine Lütfiye H. binti Hasan Tahsin Pş.	1 teşrinievvel 341	„ „	Fatih Saraçhane başı Haydar mahallesi Yeşiltekke sokak 38 No. hanede
928/1401	Arslan oğlu Hüseyin Avni	26 teşrinievvel 331 Gureba hastanesinde	„	Sirkecide Osmaniye otelinde misafireten mukim iken
927/139	Dursun kızı Zahide	12 T. evel 927 Hasekinisa	„	
„	Hasan kızı Âdile	16 „ „	„	
„	Ahmet kızı Ayşe	4 T. sani 927	„	
„	Sadık kızı İhsan	6 „ „	„	
„	Murtaza kızı Ayşe	12 „ „	„	
„	Mehmet kızı Ayşe	25 eylül 927	„	
„	Hasan kızı Zübeyde	23 „ „	„	
„	Mehmet kızı Şemsiye	21 „ „	„	
„	Salih kızı Ayşe	21 temmuz 927	„	
927/146	Ali oğlu İsmail	5 T.sani Gureba hastanesi	„	Afyon Karahisarlı
„	Osman oğlu Mustafa	10 „ „	„	Ordulu
„	Yusuf oğlu Kâzım Nihat	18 „ „	„	Trabzonlu

* * *

Fatihte Edirne kapısında Neslişah sultan mahallesinde Çınarlı çeşme caddesinde 81 numaralı hanede mukim iken 9 kânunuevvel 927 tarihinde vefat eden Tahir kızı Fitnet Hanımın alacaklı ve borçlularından isimlerini kaydettirenlerin mirascıları ile birlikte bir hafta zarfında Istanbulda Adliye dairesinde Eytam müdüriyeti tasfiye memuru Ömer Faruk Beye müracaatları ve müddeti zarfında müracaat edilmediği takdirde icabı muamele gıyaben ifa olunacağı alâkadarana ilân olunur.

Dahiliye vekâletinden:

Kapalı zarf usulile münakasaya konulan Ankara şehrine isale edilecek su işine muayyen zamanda talip zuhur etmediğinden bir ay zarfında pazarlıkla ihalesi takarrür eylediği ilân olunur.

Darülfunun Edebiyat Fakultesinden:

Darülfununda yapılacak askerî muallimlikleri imtihanına talip olan zabitanın yetlerinde musaddak vesikalariyle birlikte 4 teşrinievvel 1930 cumartesi günü saat onda Edebiyat Fakültesine müracaatları lâzımdır.

Balıkçılar ne istiyorlar?

Balıkçılık komisyonu Cumartesi günü saat ikide Ticaret Odasında toplanacaktır. Bu toplantı komisyonun son toplantısıdır.

Balıkçılık raporu münakaşa edilecektir. Balıkçıların istedikleri şunlardır:

1 — Tuzların ucuzlaması.

2 — Bomba ile balık avlamanın men'i.

3 — Seyrisefain vapurlarında ve şimendiferlerde soğuk balık dolapları yapılması.

4 — Balıkçı motörleri için benzin muafiyeti.

5 — Balıkçılığa yarayan iplerin gümrük muafiyeti.

Tekaütleri davet

Tekaüt maçları Hey'eti tertibiyesinden:

1 — Galatasaray tekaüt takımına karşı müsabaka yapacak aşağıda isimleri yazılı tekaüt idmancıların 3/10/930 Cuma günü idman levazımını hamilen saat onüç buçukta Taksim stadyomunda behemehal hazır bulunmaları rica olunur.

2 — Edip, Muzaffer, Haydar (Altınordu), Hüseyin Rıza, Şemsi (Anadolu), Hasan Kâmil, Mehmet Reşat, Fahri, Necmi, Ziya (Fenerbahçe) Arif, Zeki, Hikmet, Hüsnü, (Süleymaniye) Beyler.

HASAN

Ecza deposu müstahzaratı

Paris, Londra, Roma ve Avrupanın büyük şehirlerinde en büyük mükâfatı ve altın madalya ve nişanları diplomalarla musaddak birinciliği ihraz etmiştir.

Hasan kuvvet şurubu

Zaafı umumî, kansızlık, romatizma, sıraca, kemik sinir, verem, ademi iktidar, tasallübü şerayin, belgevşekliği hastalıklarına nafidir, şişesi 60 kuruş.

Hasan kolonyası

Halis limon çiçeğinden müstahzar bir harikai san'at olup 90 derecedir. Ecnebilerin ve memleketimizin en büyük zevatı Hasan kolonyası istimal etmektedir. 35-60-110 ve 200 kuruşluk şişelerde.

Hasan Zeytinyağı

Yemeklerde ve tababette ve kara ciğer hastalıklarında istimâl edilir. Dünyanın en nefis yağıdır. Okkalık şişelerde yüz kuruştur. Büyük tenekelerde 90

Dantos Hasan Diş macunu

Dişlere ebedî hayat verir. İnci gibi parlatır. Çürümekten vikaye eder. Ve diş ağrılarını, nezlelerini keser.

Hasan sürmesi

Gözlere mukavemetsuz bir cazibe ve füsun ika eder. Kadınların hayat arkadaşıdır. 30 kuruştur.

Hasan glüten ekmekleri

Şeker Hastalıklarına ve diyabetik olanlara istihzar edilmiş nefis ve bilhassa tazeliği hasebile büyük bir rağbet kazanmaktadır. Adedi 25 kuruştur.

Hasan balık yağı

Norveçyanın halis Morina balığının baş mahsulüdür. İçmesi hafif olup mideyi bozmaz kiloluk gayet temiz ve muakkam şişelerde 100 kuruştur.

Fayda Hasan

Tahta kurusu, sinek, sivrisinek, pire, güve ve sair haşaratı yumurtalarile imha eder. 75 kuruştur.

NİŞANTAŞINDA

ŞİŞLİ TERAKKİ LİSESİ

Telefon: Beyoğlu 2517

Teşkilâtını tevsi ederek "YUVA„ ve "İLK„ sınıfları ile "KIZ LEYLİ„ dairesini ittisalindeki (eski 15 inci mektep) binasına nakletmiştir.

LEYLİ NEHARÎ KIZ ERKEK

Ana - ilk - orta - lise

Sınıflarına talebe kaydetmektedir. Her gün 10 dan 16 ya kadar (Şekayık caddesinde Halil Rifat paşa konağında) müdürlüğe müracaat

Kız ve Erkek - Leylî ve Neharî

İstiklâl Lisesi

Ilk, Orta ve Lise kısımlarını muhtevidir.

Bütün sınıfları mevcuttur.

Kız ve erkek talebe ayrı kısımlarda ve ayrı teşkilât dahilinde idare edilmektedir.

Talebe kaydına devam olunmaktadır

Talep vukuunda tarifname gönderilir.

Şehzadebaşı polis merkezi arkasında

Tel: İst. 2534

Vilâyet daimî encümeninden:

Arnavutköyünde 26, 53 No hane
„ 11, 13 „ „
„ 5, 7 „ „
„ 33, 59 „ „

Balâda müharrer emlâki hususiyenin icar müzayede müddeti 8 teşrinievvel 930 çarşemba günü saat on bire kadar temdit edilmiştir. Taliplerin encümeni vilâyete müracaatları.

* * *

İdarei hususiyeye muktazi 115 ton yerli kok 95 ton kriple 5 ton fonda kok maden kömürü ve 3600 kilo mangal kömürü münakasa müddeti 8 teşrinievvel 930 çarşamba günü saat onbire kadar temdit edilmiştir. münakasa aleni olarak icra edilecektir. Taliplerin vakti muayyene kadar encümene müracaatları.

Emvali metruke müdürlüğünden:

Satılık hane ve meyhane ile dükkân hisseleri

Mirahor Ilyas Bey mahallesinde Kuyulu bakkal sokağında eski 41 yeni 45 numaralı hane. bedeli dört taksitte ödenmek üzre 1635 lira ve aynı mahalde eski 43 yeni 34 numaralı hane, bedeli sekiz taksitte ödenmek üzre 1750 lira ve Hoca Alâettin mahallesinde Tahmis önü caddesinde eski 33 yeni 37 numaralı dükkânın 72 hisse itibarile Hazineye ait 21 hissesi, bedeli sekiz taksitte ödenmek üzre 3500 lira ve Kumkapıda cedit Bayram çavuş mahallesinde Kumkapı iskelesi caddesinde eski ve yeni 20 numaralı dükkânın kırk hisse itibarile Hazineye ait 12 hissesi bedeli berveçhi peşin nakden verilmek üzre 225 lira bedeli muhammen ile 16-10-930 tarihine müsadif Perşembe günü saat 14 de aleni müzayede ile satılacaktır. Taliplerin % 7,50 teminat makbuzlarile İstanbul Millî emlâk müdüriyeti satış komisyonuna müracaat eylemeleri

SEYRİSEFAİN

Merkez Acenta; Galata köp Başında; Beyoğlu 2362 Şul acentesi; Sirkeci'de Mühürd zade hanı altında. Telefon İ 2740

Trabzon birinci postalar mız badema İstanbul'dan sa günleri saat 18 de kalkacak lardır.

Badema Antalya postala yapılmıyacaktır.

İSKENDERİYE sür'at postası (İzmir) vapuru 3 teşrini evel cuma 10da Galata rıhtımında kalkarak cumartesi sabahı İzm re varır ve İzmirden saat 1 de kalkarak pazartesi saat 1 da İskenderiye'ye varacak v çarşamba İskenderiye'den kal karak İzmir'e uğrayarak İsta bul'a 12 de gelir.

İSKEDERİYEDEN aktarm PORTSAİT için de Eşya ka bul olunur.

Trabzon ikinci postası [Karadeniz] vapuru 2 teşrinievv Perşembe akşamı Galata rıhtımından kalkarak Zonguldak İnebolu, Sinop, Samsun, Ünye Fatsa, Ordu, Giresun, Trabzon, Rize Hopa'ya gidecek dönüşte Pazar iskelesile Rize, Of, Sürmene, Trabzon, Polathane, Giresun, Ordu, Fatsa, Samsun, Sinop, İnebolu'ya uğrayarak gelecektir,

Bozcaada postası (GELİBOLU) vapuru 4 teşrinievvel cumartesi 17 de idare rıhtımından kalkarak Gelibolu Lapseki Çanakkale İmroz Bozcaadaya gidecek ve dönüşte Çanakkale Lâpseki Gelibolu'ya uğrayarak gelecektir.

Galata'da — Karaköy'de Seyrisefain acentesi rıhtımı palamar müteziminliği bir sene müddetle ve açık arttırma ile kiraya verilecektir. 6 teşrinievvel 930 tarihinde saat 16 da ihalesi yapılacağından isteyenlerin o gün levazım müdürlüğüne gelmeleri.

NAİM VAPURLARI

İzmir Postası

Seri, Lüks ve muntazam

ADNAN vapuru teşrinievvelin

25 inci pazar

günü 16 da Galata rıhtımından hareketle (İzmire) ve Salı gün İzmirden İstanbula hareket eder.

Galata gümrük karşısında Sit Fransez hanında 12numarada Umumî acantalığına müracaat. Telefon Beyoğlu: 1041

Darül'aceze müdürlüğünden:

Bedeli keşfi 1206 lira 4 kuruş olan müessesenin çamaşır ve etü makineleri tamirinin kapalı zarf usulile 25 teşrinievvel 930 cumartesi günü saat o dörtte kapalı zarf usulile münakasası icra edilecektir. Taliplerin yüzde yedi buçuk temina akçelerile müracaatları.

İstanbul ikinci ticaret mahkemesinden:

İstanbulda hasırcılarda 36 No. dükkânda kâğat ticaretile müşteğ iken iflâsına karar verilen Albe Alfandari ef. nin alacakliların listesi le sıra defteri tanzim edilmiş olduğundan icra ve iflâs kanununun 23 nci maddesine tevfikan itiraz edecek var ise tarihi ilândan itibaren on gün zarfında usulen müracaatla itiraz etmeleri ve büro âzası tarafından verilen raporun müzakeresile müflisin yüzde on hissei garamedenısfı bir buçuk sene ve nısfı diğer iki sene nihayetinde kefalet tediyesi etmek üzre teklif eylediği konkordato şeraitinin tetkik ve müzakeresi zımnında ikinci toplantı olarak tayin edilen teşrinievvelin 22 inci çarşamba günü saat 14 de mahkemenin iflâs odasında hazır bulunmaları lüzumu ilân olunur.

Zayıf ve iştihasız olanlara: **Fosfatlı Şark Malt Hulâsası** Kullanınız. Her eczanede satılır.

Emlâk ve Eytam Bankası umum müdürlüğünden:

Satılık emlâk

Esas No.	Mevkii ve nevi	Teminatı T. L.
41	Beşiktaş Abbasağa mahallesi Hasanpaşa deresi 4, 6, 8 numaralı bostan.	500
70	Beykoz Tokat mevkii 82 dönüm sebze bahçesi	500
72	Üsküdar Altunî zade Valde bağı, ahır samanlık ve erazi	600
84	Karadeniz sahili Yazla çiftliği cıvarında küçük - büyük Kum çiftliği	500

Balâda muharrer emlâk satılmak üzre şeraiti atiye dairesinde müzayedeye konulmuştur:

1 — Müzayede (kapalı zarf) usulü iledir.

2 — İhale 13-10-930 tarihinde Ankarade idare meclisimiz huzurunda icra edilecektir.

3— İhaleyi müteakip bedeli ihale derhal peşinen tesviye edilecektir.

4 — Talipler teklif mektuplarını her mülk hizasında balâda gösterilen teminat mektuplarile ve şubelerimizden alacakları bir kıt'a şartname ile birlikte ihale gününden evvel Ankarada umum müdürlüğümüze tevdi etmelidirler.

Kars vilâyetinden:

3/9/930 da yirmi gün müddetle ve kapalı zarf usulile münakasaya vaz edilip şeraiti fenniye ve ehliyeti kanuniyeyi haiz talip zuhur etmemesine binaen yapılan münakasanın keenlemyekün addile karar verilen 32950 lira 42 kuruş bedelli Ardahan yalnız cam yolunda 23/900 - 23/00 inci kilometreler arasında vaki ayakları kârgir döşemesi ahşap ve indelhace beton arme olmak üzre yeniden inşa edilecek yirmi sekiz adet bir ve iki adet ve bir adet de altı metre açıklığında 32 adet menfez ve köprüler yeniden 25-9-930 tarihinden itibaren yirmi gün müddetle ve kapalı zarf usulile münakasaya iktidarı fennî ve malîsine itimat edilen talipler kabul olunacaktır. Keşifname ve fennî şartnamelerini görmek ve fazla malûmat almak ve ehliyet vesikalarını kayıt ettirmek üzre ihale gününden sekiz gün evvel Nafıa baş mühendisine müracaat edeceklerdir. Bedeli keşfin yüzde yedi buçuk nisbetinde teminat ve mıkdarı teahhüdü mübeyyin teklif mektuplarını kanun ve usul dairesinde tanzim ve tarihi ihale olan 16-10-930 perşembe günü saat 14 de kadar vilâyet makamına tevdi etmeleri ilân olunur.

Nafıa Vekâletindn:

Münakasasının kapalı zarf usuliyle 20-9-930 cumartesi günü saat 15 de icra edileceği ilân edilmiş olan Sondaj takımı ve eşyayı sairenin görülen lüzum üzerine münakasasının 5 teşrinievvel 930 pazar günü saat 15 te ayni şerait dahilinde olmak üzere pazarlık suretile Ankarada Vekâlet Mubayaa komisyonunda icra edileceği ilân olunur.

Iktisat vekâletinden:

Ankara'da telsiz telgraf civarında inşa edilmekte olan Ziraî ve baytarî enstitülerin ikmali inşaatından haricî sıva, kapı, pencere gibi otuz bir kalem aksamı inşaiye ile tesisatı sıhhıye namı verilen sıcak, souk su boruları, lavabo abdeshane taşları gibi yedi kalem inşaat iki kısım halinde ve beher kısmı ayrı, ayrı pazarlıkla ihale olunacaktır. Pazarlığa 5 teşrinievvel 1930 pazar günü saat on dörtte başlanarak intaç edilecektir. Evrakı fenniye inşaat mevkiindeki heyeti fenniyeden yirmi beş lira bedelle ve evvelce evrakı fenniye alanlara meccanen ita olunacaktır. Taliplerin o gün mezkür saatte iktisat vekâleti ziraat müsteşarlığı dairesinde müteşekkil heyet riyasetine müracaatları ilân olunur.

Hiç beklenilmediği bir zamanda birdenbire zengin olmak ancak Tayyare Piyongo bileti almakla kabildir. Onun için:

TAYYARE PİYANGOSU

BİLETİNİ ALINIZ.

3 ÜNCÜ KEŞİDE 11 TEŞRİNİ EVVEL 1930 DADIR.

Büyük Ikramiye

40.000 Liradır

Duzce ve Havalisi Nakliyatı;

Tütün Inhisarı Umum Müdürlüğünden:

Düzce ve havalisinde senevi takriba nakl edilmekte olan Yüz Yirmi beş bin kilo mamulâtın bir senelik nakliyatı mevcut şartnamesi mucibince münakasaya konulmuştur.

Taliplerin teminatlarını hamilen 11 Teşrinievvel 930 saat 11de Galatada Tütün inhisarı idarei merkeziyesinde mübayaa komisyonuna müracaatları.

Edirne vilâyetinden:

Havza-Uzunköprü yolunun silindiraj ameliyatı ihale edilmek üzere kapalı zaaf usuliyle münakasaya çıkarılmıştır. 4-10-930 cumartesi günü ihalesi yapılacağından taliplerin encümeni vilâyete gelmeleri ilân olunur.

DOKTORLARA TRİCALCİNE Kaşe komprime çikolatlı Poudre ve granüle **ve** TRİCALCİNE OPOTHERAPİQUE Granüle

Verem, kemik, hastalıkları, zafiyet, yorgunluk, hâmile ve süt veren kadınlar, çocukların neşvü nümalarına karşı en müessir mukavvidir.

Devlet Demiryolları idaresi ilânatı

269 ton putrel ve 13 ton yuvarlak demirin kapalı zarfla münakasası 27 birinci teşrin 930 pazartesi günü saat 16,30 da Ankarada devlet demiryolları idaresinde yapılacaktır.

Münakasaya iştirak edecklerin teklif mektuplarını ve muvakkat teminatlarını aynı günde saat 16 ya kadar komisyon kâtipliğine vermeleri lâzımdır.

Talipler münakasa şartnamelerini beşer lira mukabilinde Ankarada ve Haydarpaşada idare veznelerinden tedarik edebilirler.

P. T. T. U. M. Levazım Mübürluğunden:

55,000 adet 1,2,3, numaralı demirsiz ve 15,000 adet 2 ve 3 numaralı demirli porselen izolatörle 6,500 adet iki nevi bakır manşon kapalı zarf usulile münakesaya konulmuştur.

2 — Mezkûr malzemenin 16 teşrinievel 930 tarihinde ihalesi icra kılınacağından taliplerin şartname almak için şimdiden, şartnamedeki tarifat dahilinde ihzar edilecek olan teklifname ve teminatı ihtiva edecek mühürlü zarfları tevdi için de mezkûr tarihe müsadif perşembe günü saat 14 te İstanbulda yeni postanede mübayaat komsiyonuna müracaatları.

Uşak Terakkii Ziraat

Türk Anonim Şirketi idare meclisinden:

15 Teşrinievvel 930 çarşamba günü saat 10 da, şirket merkezi olan şeker fabrikasında aşağıda yazılı alel'ada içtimaa ait ruznamedeki maddeleri müzakere ederek bu bapta karar vermek üzre Umumî Hey'et halinde içtima olunacağından esas nizamname mucibince şirket hissedarlarından altıyüz hisseye sahip olanların veya bu miktar hisseyi vekâleten temsil edenlerin içtima gününden on gün evvel Uşakta şirket merkezine, İstanbulda Sanayi ve Maadin Bankasına, İzmirde Kardiçeli hanında vekilimiz Emin zade Neşet Beye müracaatla asaleten veya vekâleten sahip oldukları hisse senetlerini tevdi ve mukabilinde duhuliye varakaları almaları rica olunur,

Ruzname:

1— Blançonun İdare Meclisi ve Mürakıpler rapörlarının kıraat ve tasdiki idare meclisinin ibrası

2— Şirket esas mukavelesinin muaddel 9 uncu maddesi mucibince idare meclisinin yeniden intihabı.

3— 1930 senesi için iki mürakip intihabıla ücretlerinin tayini.

Uşak Terakkii Ziraat

Türk Anonim Şirketi idare meclisinden:

15 Teşrinievvel 930 çarşamba günü saat 14 te şirket merkezi olan şeker fabrikasında aşağıda yazılı fevkal'ade içtimaa ait ruznamedeki maddeleri müzakere ederek bu bapta karar vermek üzre Umumî Hey'et halinde içtima olunacağından hissedarların içtima gününden on gün evvel Uşakta şirket merkezine, Istanbulda Sanayi ve Maadin Bankasına, İzmirde Kardiçeli hanında vekilimiz Emin zade Neşet Beye müracaatla asaleten veya vekâleten sahip oldukları hisse senetlerini tevdi ve mukabilinde duh liye varakaları almaları rica olunur.

Ruzname:

1— Şirket sermayesi sülüsten daha aşağıya inmiş olduğundan Ticaret kanununun 325 inci maddesi mucibince infisah karşısında kalındığı cihetle bu bapta karar ittihazı.

2— Şirket hesabat ve muamelatının tasfiyesine karar verildiği takdirde tasfiye memurlarının tayini ve ücretlerinin tesbiti.

(Not — Bu içtimada bir hisseye sahip olenlar dahi reye iştirak edebilir.)

Açılıyor

Beyoğlu'nda Taksim'de **Mulen Ruj** 2 teşrinievvel perşembe günü açılacaktır

Sarayburnu parkında icrayı ahenk eden on iki kişiden mürekkep **(Asrî Türk Aile Musiki heyeti)** her gün icrayı terennüm edecektir.

Muganniye ve muganni		Orkestra heyeti
Hikmet Riza	Hanım	Necati Bey kemanî
Semiha Nezih	"	Şeref Bey klârnet
Mahmure	"	Şefik Bey piyanist
Servet	"	Emin Bey viyolonsel
Seyyan	"	Şevket Bey banjo
Gazelhan Numan	Bey	

Dervis zade İbrahim

Ilân

Devlet demiryolları umumî idaresinden:

1-10-930 tarihinden itibaren 34 numuralı katar Pendik - Içme ve 43 numaralı katar İçme - Pendik arasında mülgadır. Ehalli muhteremenin malûmatı olmak üzere ilân olunur.

Gümrükler Umum müdürlüğunden:

Muhafaza ve mıntaka memurları için yaptırılacak Kaputlara verilen fiat haddi lâyik görülmediğinden münakasanın pazarlıkla icrası kararlaştırılmıştır. Pazarlık günü 2 teşrinievvel 930 Perşembe günüdür. Taliplerin ayni günde saat 14 te İstanbulda Gümrük Başmüdürlüğü binasında müteşekkil komisyona müracaatları.

PERTEV

Müstahzaratı fabrikası

Pek NEFİS olan ve TÜRK eseri san'ati mamulâtını muhterem ehaliye takdim eder:

KREM PERTEV

Briyantin

PERTEV

Pertev diş macunu, Pertev kolonyaları, Perte PUDRALARI

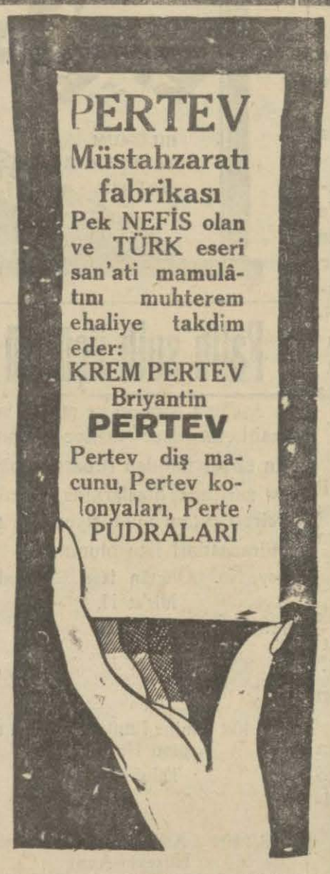

SIHHATİNİZİ İHMAL ETMEYİNİZ

İmtiyazlı yeni bir usulle vücuda getirilen LİNİA kemeri semizliği izale eder ve vücudun hututunu inceltir. Elâstiki ve dayanıklı bir trikodan mamul olan LİNİA hem sporcuların hem ameliyat görenlerin kemeri olup fennî ve cezeri tazyiki sayesinde fıtıkın zuhuruna mani olur.

İstanbul'da yalnız Beyoğlunda Tünel meydanında 12 numarada ve İstiklâl caddesinde 385 No.da

J.Roussel

mağazalarında satılır.

Hususi mağazasında onu tecrübe ediniz veyahut batnın kutru ve tam boyunuzu bildirmek suretile adresinize göndermemizi isteyiniz.

Fiatı 17 Türk lirası

Posta ile gönderilen kemerler muvafık olmadığı takdirde tebdil veya bedeli iade edilir.

İstanbul ikinci ticaret mahkemesinden:

Müflis Rifat Etem ef. ye ait olup Sehzade başında balabanı ağa mahallesinde Acem oğlu sokağında 12 atik 24 cedit No. lu iki sofa dört oda ve iki helâ methalde bir mermer taşlık bir kuyu bir mutfak bir küçük bahçeyi havi üç katlı ahşap 2800 lira kiymeti muhammeneli bir bap hane ile yine ayni mahalde ve işbu haneden müfrez atik mükerrer 12 cedit 24-1 No. lu dolma üzerinde kâgir olarak inşa edilmiş derununda bir küçük oda ve zemin katta bir mutfak ve helâdan arî ve kapıdan müfrez sekiz yüz lira kiymeti muhammeneyi havi ikl bap hanenin tamamı ilk arttırmada büyük hane 1525 ve küçük hanede 475 lirada talibi üzerinde olup mezkûr fiatlar haddi lâyikında görülmediğinden bu kerre 25-10-930 cumartesi günü saat 14 de ikinci açık arttırma yapılacağından talip olanların kıymeti muhammenelerinin yüzde onu nispetinde pey akçelerini yanlarına alarak muayyen gün ve saatlerde İstanbul ikinci ticaret mahkemesinde müteşekkil iflâs idaresine müracaat etmeleri ve mahkemeye müracaatla evrakı meyanında mevcut satış şartnamesini görebilecekleri ilân olunur.

İstanbul ikinci ticaret mahkemesinden:

Mahkemece iflâsına karar verilen tüccardan Samuel Acıman ve ve mahtumu şirketi hakkında alacaklıların ikinci içtimaı 22-10-930 çarşamba günü aktedilecağinden bilûmum yevmi mezkûrde saat 14 de İstanbul ikinci ticaret mahkemesi iflâs masasına müracaatları ve alacaklılar sıra defteri de iflâs masasına tevdi edilmiş olduğu ilân olunur.

ISTANBUL VİLÂYETİ

DEFTERDARLIK İLÂNLARI

Üsküdar mal müdürlüğünden:

Kiralık gazino

No. 50 Kalamışta Zühtüpaşa mahallesinin Fener caddesinde bir oda, bir mutbah, bir büfe, ve bahçedir. Tahmin olunan mahiye yirmi lira bedeli icar mahbemah verilecektir. Ve Hükûmetin dilediği anda tahliye edilmek şartile ve bir sene müddetle icara verileceğinden müzayedeye iştirak edeceklerden 0/0 7 buçuk pey akçesi alınacaktır. İcar muamelesi 23/10/930 perşembe günü saat 15 de Üsküdar malmüdürlüğünde aleni müzayede usulile yapılacaktır. R

* * *

Üsküdar mal müdürlüğünden:

Kiralık hane

No. 52 Kalamışta Zühtügaşa mahallesinin Fener caddesinde dört oda, bir salon, ve sairedir. Tahmin olunan mahiye kırk lira bedeli icar mahbemah verilecektir. Ve hükûmetin dilediği anda tahliye edilmek şartile ve bir sene müddetle icara verileceğinden müzayedeye iştirak edeceklerden 0/0 7 buçuk pey akçası alınacaktır. İcar muamelesi 23/10/930 perşembe günü saat 15 de Üsküdar malmüdürlüğünde aleni müzayede usulile yapılacaktır. R.

İşinizi takip etmekle beraber az zamanda en yeni usullerle bir meslek elde etmek ister misiniz?

Amerika'da takip edilmekte olan gece dersleri programı

Muhtelif kurlar: İngilizçe, Fransızca, Almanca, Türkçe muhasebe, ticarî hesap, bankacılık, sigortacılık, üç lisanda ticarî muhaberat, ilâncılık, daktilografi, jimnastik ve musiki resmi hattî.

Her kur haftada üç akşam 3 saattir. Bir talebe 6 muhtelif kura devam edebilir. Kayıt müddeti derslerin başladığı teşrinievvelin yedinci gününe kadar devam edecek ve bu mevzularla biraz meşgul olmuş olanlar müstesna olmak üzere geç gelenler kabul edilmiyecektir. Birinci sömester şubat ortasında bitecektir. Her ay talebeye karneler ve devre nihayetinde de şehadetnameler verilecektir.

Şekrimizin en muktedir muallimleri temin edilmiştir. Fiatlar ehvendir. Talebe müutahap kütüphaneden ilmî, meslekî konferanslardan istifade edebileceği gibi jimnastik ve banyo da yapabilecektir.

Vakıt geçirmiyerek İstanbul Alemdar caddesi 23 numarada ve Beyoğlu Kabristan sokak 42 numarda Amerikan lisan ve ticaret dershanelerine müracaatla tafsilât isteyiniz.

Ticareti Bahriye mektebinde fabrika alâtı münakasası

Adet	Cinsi
1	Fireze tezgâhı . Kayışla mütaharrik
1	Dik pilanya tezgâhı. Kayışla mütaharrik
1	Makas ve zımba tezgâhı " "
1	Ağaç pılanya tezgâhı. Elektrik motörü ile mütaharrik (a Cuple)
1	Ağaç daire bıçgısı " " " "
1	Ağaç şerit bıçgısı " " " "
1	Vantilatör. Elektrikle müteharrik. (1/2 beygir huvvetinde)
2	" " " (1 " ")

Berveçhi bala sekiz kalem alât 23-10-930 perşembe günü saat on dörtte ihalesi icra edilmek üzre kapalı zarf usulile münakasaya vazolunmuştur. Taliplerin şeraitini anlamak üzre Ortaköyde Çırağan sarayı ittisalinde kâin mektep Müdürlüğüne veya Deftardarlık binasında İktısadî müesseseler muhasebeciliğine ve münakasaya iştirak edeceklerin kanunu mahsusunda tarif edilen şekilde ihzar edilmiş teklif mektuplarını ve mezkûr muhasebeciliğe tevdi edecekleri ve mukabilinde alacakları teminatı muvakkata makbuzunu hamilen yevm ve saatı mezkûrda mektepte müteşekkil komsiyonu mahsusuna müracaatları.

Etübba odası riyasetinden:

150 lira maaş ve senevî ayrıca 500 lira harcırahı olan Kars Maarif Sıhhiye Müfettişliğine azadan talip olacak zevatın Odaya müracaatları rica olunur.

Mes'ul Müdür: Bürhaneddin