CUMARTESİ
25 TEŞRİNİEVVEL 1930
5 inci sene, No 1691
NUSHASI 5 KURUŞTUR

Milliyet

Başmuharriri: Siirt Mebusu MAHMUT

BUGÜN

2 nci sahifede :
1—Sultan Hamit tarihi tefrika
2—Harici ve son haberler
3 üncü sahifede:
1— Şehir meclisi ilk içtimaı ruznamesi tespit edildi
2— İstanbul [illegible] günleri nasıl eğleniyor
3— Foça açıklarındaki cinayet nasıl olmuş?
4 üncü sahifede:
1— Haftanın yazısı. Felek
2— Hikâye
3— Roman

Dünkü maç nasıl oldu ?

Gazi ve Başvekâlet

Gazi Hazretlerinin Başvekâleti deruhte buyurması hakkında "Yarın,, ın ortaya attığı fikre dair yazdığım bir makale, karşı fırka mahafilinde yeniden muhtelif telâkkilere yol açtı.

Serbes Cümhuriyet Fırkasının lideri, Yarın gazetesinde intişar eden bu fikirlerle, ne kendisinin ne de fırkasının alâkadar olmadığını söyledi. Şüphe yok ki, Arif Oruç Bey, Serbes Fırkanın erkânındandır. Bu zatın gazetesi resmen değilse bile fiilen fırkanın organı sayılıyor. Liderin bütün beyanatı, fırkanın tebliğ ve tamimleri burada çıkıyor. Onun için dir ki, (Yarın) da intişar eden yazıların hangileri Serbest Cümhuriyet Fırkasının fikirlerinin ifadesidir, hangileri şahsî fikir ve kanaaterden ibarettir, bunları anlamak ekseriya müşkül oluyor. Bu itibarla Fethi Beyefendinin bu tavzihine ihtiyaç vardı. Bu izahtan anlaşılıyor ki, fırka, Gazinin Başvekâlete geçmesi hakkında ortaya atılan fikre taraftar değildir. Fakat ayni zamanda anlaşılan bir nokta daha vardır ki, o da muhterem liderin, çok nazik diye ifade edilen bu meselede Yarının başmuharririni kendi fikrine imale edecekmiş olacak ki, Arif Oruç Bey bu hususu üzerinde yeniden ısrar ediyor.

Biz, mesele hakkındaki noktai nazarımızı daha evvel açık açık söylemiştik:

Gazinin Başvekâlete geçmesi, fevkalâde bir tedbirdir. İçinde bulunduğumuz vaziyet ne kadar izam edilirse edilsin, hali hazırda böyle bir tedbire müraçaati icap ettirecek bir sebep yoktur. Memleketin ihtiyaçlarını ve halkın temayüllerini herkesten iyi ve herkesten evvel hisseden Gazi de esasen böyle br zaruret duymuş değildir. Eğer böyle bir lüzum kanaati bulunsaydılar, daha bir kaç gün evvel yeni hükûmetin teşkilini yeniden İsmet Paşaya tevdi ve o suretle muhterem Başvekil hakkındaki emniyet ve itimatlarını yeniden teyit buyurmazlardı.

Doğrudur: Teşkilâtı Esasiye kanununa göre Reisicümhur, hükûmetin icraatından gayri mes'uldür. Fakat bu esasa istinat ederek, Gazi Hazretlerini köşesine çekilmiş, memleketin işlerile alâkadar olmıyan bir devlet reisi farzetmekte büyük bir hata vardır, diyoruz. Meselâ: İsmet Paşanın şimendifer politikasını, müdafaai milliye politikasını beğeniyoruz. Başvekil; bu politikasını ayrı mes'ul olan Gazinin arzu ve tezahaatlerine rağmen takip ediyor.!,, şeklindeki bir iddia, elbette çok tehlikeli ve hakikatle münasebeti olmıyan bir şey olur.

Ortaya attığı fikrini müdafaada ısrar eden Yarının başmuharriri ,milli mücadele tarihinden bir misal alıyor, Sakarya muharebesinde Gazinin nasıl Başkumandanlık verildiğini hatırlatıyor ve diyor ki:

"Millet Meclisi ona Başkumandanlık teklifini yaparken, pek muhterem İsmet Paşanın bütün bir cephe kumandanı bulundukları hatırasına dönmek arzusunda değildik! O zaman silâhlı düşman vardı. Bugün de parasızlık, açlık, iktısadî ve mali düşman orduları karşısında bulunuyoruz.!,,

Herkesin fikir ve kanaatine hürmet etmek ne kadar lâzım ise, realiteleri, tarihî hakikatleri olduğu gibi göstermek te ayni derecede lâzım ve mühimdir: Makalenin muharriri, pek iyi bilir ki, Gazi Hazretleri Başkumandanlık kanununundan evvel ve hattâ mücadelenin ilk gününden itibaren ordumuzun filen Başkumandanı bulunuyorlardı. Başkumandanlık kanunu,Gaziye kumanda etmek salâhiyetini vermiyordu;belki bu kanunu Büyük M. Meclisi icraî ve teşrî salâhiyetlerinin mühim bir kısmını muvakkat bir müddet için Gazi Paşaya feragat ediyordu. Başkumandanlık kanununun ehemmiyet ve hususiyeti buradadır.Her halde (Yarın) gibi bir başmuharriri, son makalesindeki kıyas ile böyle bir zarureti ima etmek istememiştir. Çünkü Sakarya muharebelerinden pek çok uzaklaşmış bulunuyoruz.

Siirt meb'usu
MAHMUT

Darülfünun eminliği

ANKARA, 24 (Telefonla) - Müderris Yusuf Ziya Beyin Darülfünun Eminliğine dair olan kararname âli tasdika arzedilmiştir. Tasdikini müteakip vaziyet Maarif Vekâleti tarafından telgrafla Darülfununa bildirilecektir.

Gayrimübadillere evziat teehhür etti

Ankara, 24 — Gayri mübadillere tevzi edilecek olan 62 bin liralık lirasının tevzii bir müddet için teehhür etmiştir.

Yunan kalecisi muhakkak bir golü kurtarırken

Fenerbahçe, Arisle 2-2ye berabere kaldı

Istanbul şampiyonu Fener dün mutadın dununda bir oyun gösterdi

Aris yunan takımına gelince fevkalâde süratli ve seri paslarla oynuyor ve topu bekletmiyordu

Iki taraf kaptanları el sıkarlarken

Yunan kaptlesi reisi nutuk irad ederken

Dün Taksim stadyomu sayılı günlerinden birini yaşadı. Daha maç saati gelmeden evvel stadyomun tribünleri ve duhuli ye tarafı iğne atılsa yere düşmiyecek derecede hınca hınç doldu. Dün Taksim stadyomu sayılı günlerinden birini yaşadı. Daha maç saati gelmeden evvel stadyomun tribünleri ve duhuli ye tarafı iğne atılsa yere düşmiyecek derecede hınca hınç doldu. Halk sabırsızlanıyor. İki debir ellerini çırparak iki takımı sahaya çağırıyordu. Seyirciler, dün hakikaten yüksek bir spor terbiyesi gösterdiler, maç

Devamı 5 inci sayfada

Yalan ve iftira

Halide Hanımın tavsiyesi üzerine bir Amerikalının kesesinden Nev-yorkta bezirgânlık ve namus düşmanlığı tahsil eden M. Zekeriya Beyin "Son Pasta,, sı ben Moskovada iken aldığım maaş ve ücretlerin listesini neşretmiş.

Millet Meclisinden başka «Hakimiyeti Milliye» den 250, "Milliyet" ten 250,Ankara imar komisyonundan 500, Ankarapalas otelinden 200 lira aylık ve ücret, ayda 26 defa toplandığını bildiğimiz Dil Encümeninden her defası için 23 lira ve haftada bir defa toplandığını işittiğim Türk Ocağı Hars heyetinden 25 lira huzur hakkı alıyormuşum.

"Hakimiyeti Milliye,, nin müdürüyüm ve baş muharrirlerindenim. 250 lira almam, tahrir heyeti müdüründen daha az ücret alırım.

"Milliyet,, ten on para maaş almam.

Komisyondan 500 lira aldığım tamamen yalandır. Eğer çalışmağa vakit bulursam 150 lira verirler.

Otel şirketinin 200 lirası son akçesine kadar yalandır.

"Dil Encümeni,, ne ta harf inkılâbındanberi gitmediğim için, geçen yazdan beri on para almam. Çalışanlara da zaten ayda 120 lira verirler.

"Türk Ocağı Hars heyeti,, azasıyım. . Fakat işim çok olduğu için gitmem ve üç senede 4 huzur hakkı ya almış, ya almamışımdır.

. . "Nerede 1900 lira, nerede 350 lira!.

Bu gazetede zerre kadar namus varsa ya listesini ispat etmeğe, ya:

— İftiraya alet olmuşum, affedersiniz, demeğe mecburdur.

Bolu meb'usu
Falih RIFKI

Kâzım Paşa

Dün ailesile Ankaraya gittiler

İstasyonda parlak surette teşyi edildi

Dün akşam Ankaraya hareket eden M. M. Reisi
Kâzım Paşa

Bir kaç zamandanberi şehrimizde bulunan Büyük Millet Meclisi Reisi Kâzım Paşa ailesi le beraber dün akşam Ankaraya hareket etmiştir.

Kâzım Paşa istasyonda vali, polis müdürü, vilâyet ve beledi ye erkânı ile Halk Fırkası mensupları, şehrimizde bulunan meb'uslar, polis ve asker müfrezeleri tarafından teşyi edilmiştir.

Kâzım Paşa ile beraber refikaları ve sair ailesi erkân ve efradı da Ankaraya gitmişlerdir.

Moskova ihtilalcileri türk inkılâbını kalpten seviyor

Çünkü halkçı olan türk inkılâbı memleketimizi kapitalistlerin müstemlekesi olmaktan kurtardı

Rusyadan avdet eden Bolu meb'usu Falih Rıfkı Beyin kıymetli müşahadeleri

Hariciye Vekili Tevfik Rüştü Beyle Rusyaya giden Bolu meb'usu Falih Rıfkı Bey dün avdet etmiştir. Falih Rıfkı B. dün kendisile görüşen bir muharririmizin suallerine şu cevapları vermiştir:

— Hariciye Vekili Tevfik Rüştü Bey döndükten sonra, Moskovada, etütler yapmak için üç hafta kadar kaldım.

"İlk önce size bütün Rusyada Tevfik Rüştü Beyin emsalsiz karşılandığını kaydetmek isterim. Şimdiye kadar yabancılarla temas etmiyen reisler, Tevfik Rüştü Beyin bulunduğu yemek ve suvarelere iştirak etmişlerdir. Moskova ihtilâlcileri halkçı olan ve Türkiyeyi kapitalistlerin müstemlekesi olmaktan kurtaran Türk inkılâbını kalpten sevmektedirler.

"Biz nasyonalistiz, onlar komünisttirler. Sistemdeki bu zıtlığa rağmen, Rus ihtilâlinin içinde bulunduğu bütün şartlar, bizim inkılâbımızın şartlarına benzer. Biz asırlarca ezilmiş, uyandırılmamış bir halk yığını içine yepyeni garpçılık müessesesini yerleştirmeğe çalışıyoruz. Onlar ayni yığını gene yepyeni bir müessese içinde yoğurmağa çalışmaktadırlar. Rus ihtilâlcilerinin bilhassa yığın terbiyesi usullerini fırkanın ve genç ihtilâlcilerin bu iş için nasıl uğraşmakta olduklarını öğrenmek istedim. Moskovanın bu hususta ki tecrübeleri bizim için umduğumuz dan fazla faydalıdır.

— Avrupa gazetelerinin dominig ve açlık için yazdıklarına ne dersiniz?.

Bolu meb'usu Falih Rıfkı B.

— Rusyada 1928 denberi vaziyet değişmiştir. Rus ihtilâlcileri muazzam Avrupa ve Asya Rusyasının servetlerini işletmeğe karar vermişlerdir. Rusyanın her köşesinde beş senelik program sözünden başka bir şey işitilmez. Beş senelik programdan maksat, Rusyayı ana ihtiyaçlarda Avrupa ve Amerika zanaatlarına müftekir olmaktan kurtararak, rejimi sağlam bir temel üzerine oturtmaktır. İlk zamanlar Rus ilim, fen ve parasının böyle bir programı başa çıkaramıyacağını söyliyenler, bugünkü semereleri gördükten sonra fikirlerini değiştirmeğe mecbur kalmışlardır. Bilhassa Amerikalılar daha nikbindirler.

(Devamı Beşinci sahifede)

Hırıltı başladı !

Serbest Cümhuriyet Fırkasının çıkaracağı gazete muhalif gazeteleri biribirine düşürdü

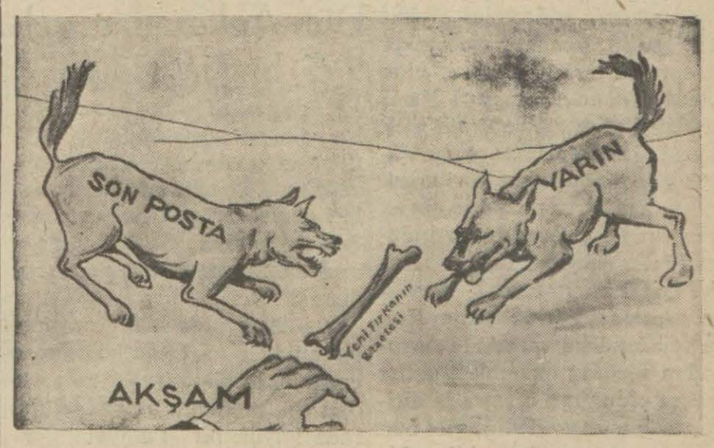

Bir kemik parçasında yağlı lokma arayanlar

Serbes Cümhuriyet Fırkası tarafından yakında çıkarılacak olan gazetenin tab'ını muhalif gazeteler paylaşamıyorlar.

Fethi Bey, çıkaracağı gazeteyi iltizam usulü ile ihale etmek istemiş. Buna, fırkanın teşkilindenberi, organlık vazifesini yapan Yarın gazetesi talip olduğu gibi, gazeteyi Son Posta da basmak istemiş. Bu yüzden bu iki muhalif gazete biribirine düşmüştür. Dün, Yarın Sonpostaya çatmakistemiş.Son Postanın sayfalarını karıştırmış, bir Veremle mücadele cemiyetine ait yazıyı bahane ederek şu satırları yazmıştır:

"Müesseseye yardım için halkı azamî derecede teşvik lâzım gelirken .Son Posta denilen gazetenin bazı mütaleaları hayretlere şayan görülmüştür. Bu gazete maddi zaruretleri ibraz edemiyecek bir tecavüz ibraz ediyor. Muhalefet demek Devlet müesseselerini birer birer yıkmak demek midir?. Hayır müesseselerine dil uzatmak şuursuzca bir harekettir. Muhalefetin temiz ve özlü bir çehresi vardır. Bir takım makasıdı mahsusa takip edenlerin muhalefeti ifsat etmesine asla cevaz veremeyiz. Son Posta son zamanlarda çok karışık ve şüpheli yollardan yürümeğe başladı.,,

Diğer taraftan Son Posta da "Bir hakikat kalmasın Allahım âlemde nihan,, serlâvhası altında heyecanla şu satırları yazıyor:

"Serbes Cümhuriyet Fırkası İstanbulda bir gazete çıkarmak istiyor. Bunu haber alan Akşam gazetesi Fethi Beye müracaat ediyor ve gazeteyi fırka namına çıkarmayı teklif ediyor. Ayni zamanda da Yarın gazetesi müracaat ediyor. Akşam, neşredeceğini ilân ettiği Hürriyet isminde yevmî gazeteyi Fırka namına neşretmeyi teklif ederek arzı hizmet ediyor. Fethi Bey bu teklifleri tetkik ettikten sonra Son Posta neşriyat şirketine havale etmeyi düşünüyor.,,

Son Posta bundan sonra gazetenin M. Zekeriya B. tarafından neşredileceği hakkında neşriyat yapıldığını ve bunun doğru olmadığını yazıyor. Son Postaya göre, gazeteyi Zekeriya Bey neşretmiyecek Son Posta neşriyat şirketi neşredecektir. Yani, gazeteyi, Zekeriya B. ve arkadaşları çıkaracaklardır.

Iktısat Vekâleti erkânı arasında tebeddülât

Şirketlerin daha sıkı bir kontrol altına alınması mukarrerdir

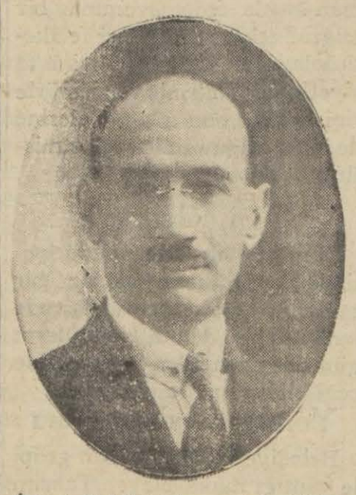

İktısat Vekâletinde esaslı teşkilâtla meşgul olan
Mustafa Şeref Bey

Ankara, 24 — İktısat vekili Mustafa Şeref Bey müsteşarlıklarla, müdürü umumîliklerdeki işleri tetkik etmiş ve müsteşarlıklarla müdürü umumîliklerde esaslı tebeddülât icrasına karar vermiştir.

İktısat vekili Mustafa Şeref Bey iktısadî işlerimizde bazı tadilât yapmak için tetikat yapmaktadır.

Vekâletin şirketler müdüriyetinde bilhassa tadilât yapılacak, bu şube vekâletin en mühim dairelerinden biri olacaktır. Bu suretle memleketimizdekişirketler daha sıkı bir kontrol altına alınacaktır. Bilhassa senelerdenberi gayri faal bulunan bazı şirketlerin tasfiye muamelesine nihayet verilecektir.

İktısat vekâleti ziraat müsteşarlığı teşkilâtı da tevsi edilecek, vilâyetlerdeki ziraat teşkilâtına daha ziyade ehemmiyet verilecektir.

Bazı ziraat mıntakalarında laboratuvarlar tesis edilecektir.

Sigorta komiserlikleri ilga edilecektir. Evvelce olduğu gibi sigorta şirketleri iki komiser tarafından idare edilecektir. Halbuki bugünkü teşkilâtta elliyi mütecaviz sigorta komiseri vardır. Bu teşkilâtta açıkta kalan komiserler vekâletin yeni ihdas edilen diğer kısımlarında istihdam edileceklerdir.

Inhilâl

İzmir S. Fırka reisi çekilmek istiyor

Bozdoğan gençleri de S. Fırkadan ayrıldılar

İzmir meb'usu Vâsıf Bey

İzmir 23, — Hizmet gazetesi baş muharriri Zeynel Besim B., gazetesine çektiği bir telgrafta "Yeniasır,, baş muharriri İsmail Hakkı Beyin vâsi bir çevirme hareketile tekrar H. Fırkasına rücu edeceğini İzmir palasta meb'us Vasıf Beye söylediğini ve Serbest Fırka İzmir ocak reisi Ekrem Hayri Beyin istifa için Vasıf Beye müracaatla bir yol aradığı, İstanbulda bulunan Vasıf Beyden aldığı malûmat üzerine bildirmektedir.

Devamı 5 inci sayfada

Vergiler

Müsakkafat vergisinde esaslı tadilât

Maliye vekâleti ecnebi kanunları tetkik ediyor

Maliye vekâletince musakkafat verigisinde tadilât için tetkikat başlamıştır.

Hazırlanacak kanun lâyihasında çok mühim noktalar bulunacaktır.

Şimdiki musakkafat vergileri meşrutiyet senelerinde kabul edilen tahriri emlâk kanununa istinat ettirilmiştir.

Bu esasa göre meselâ ayni mahallede, ayni sokakta, ayni evsafta olan iki evin vergi kıymeti başka başkadır. Bu nisbet-

Devamı 5 inci sayfada

Tıp Fakültesi seririyatı nisaiye muallimliği

Tıp fakültesi seririyatı nisaiye müderris muavini Fuat Fehim B. ehliyet ve iktidarına binaen Darülfünun divanınca seririyatı nisaiye muallimliğine terfian inhaledilmiş ve Maarif vekâletince memuriyeti tasdik edilmiştir.

Fuat Fehim Bey

Fuat Fehim B. Almanyada ikmali tahsil etmiş, senelerce tıp fakültesi nisaiye klinigini hazakat ve muvaffakıyetle idare etmiş en muktedir nisaiye mütehassislerimizdendir. Maarif vekâleti bu musip tayinle tıp fakültemize cidden kıymetli bir muallim kazandırmış oluyor.

Sultan Hamit!

Tahsin Paşanın Hatıratı..

No: 75

(Tercüme ve iktibas hakkı mahfuzdur.)

Hadise çok mühim

Konya Mevlevî şeyhinin aşçı başısı Istanbula geliyor..

Bu zat Konya Mevlevi şeyhinin Yıldız sarayında nasıl telâk ki olunduğunu ve sarayın mezacını elbette biliyordu. Konya Mevlevi şeyhinin aşçı başısı İstanbula gelip başka bir işgüzar tarafından daha evvel saraya malûmat verilirse kendisinin bu husustaki ihtimamsızlığı göze çarpar mülâhazasile atik davranmış ve şifrelitelgrafla keyfiyeti arzetmişti. Zamanın terbiyei siyasiyesi bunlar yoğurulmuş olduğundan ve bu kabil hareketler bir çok kimseleri ikbale götürdüğünden Konya valisinin telgrafı şayanı hayret görülmek ie beraber de devre göre umuru tabiiyeden sayılırdı.

Süleyman Nazif merhum ikamei memuriyet suretile Bursa mektupçuluğunda senelerce müdet kalmıştır. Sultan Hamidin bu suretle öteye beriye yerleştirdiği erbabı fikir ve kalem, bulundukları mahallerde ilelebet kalmağa mahkûm ve bu keyfiyet herkesçe malûm iken Bursaya yeni giden bir vali saraya bir kâğıt göndererk "mektuçuluğun emniyet ve itimat mevkii olduğundan ve Süleyman Nazif Beyin ise bu itimada liyakati bulunmadığından,, bahisle azlini arzetmişti. O kabil bu kabil maruzatın terviç olunmadığını bilmez değiller idi; ancak onun maksadı Süleyman Nazif Beyi azil veya tebdil ettirmek değil, Süleyman Nazif gibi ısrarı ümmetle imtizaç edemiyeceğini göstererek Hünkârın teveccüh ve iltifatını temin etmekti.

Bu tahrirat cevapsız kalınca Vali telâşa düştü; çünkü o maruzatından maksadı Süleyman Nazif gibi Bursadan kurtarup İstanbula getirtmek olabileceği yolunda bir zahap uyanabilirdi; bu da Vali için mucibi felâket olabilirdi. Vali derhal ikinci bir tahrirat göndererek Süleyman Nazif Beyin azlini tekit ve şu kadar ki usul ve harekâtı tarassut altında bulundurmak için bir maaş tahsisile Bursada ikamete memur edilmesini teklif etti. Ancak her işte İstatokonun muhafazası taraftarı olan Sultan Hamit Süleyman Nazif Beyi değiştirmedi ve Bursa mektupçuluğunda bıraktı. Ayni Vali Sultan Hamide hoş görünmek ve merazii âliye mügayir ahvali tarassut ile meşgul bulunduğunu göstermek için Konya Valisi Ferit Paşayı Jurnal etmeği de unutmaz, Ferit Paşanın Konya reji müdürü vasıtasile Avrupadan memnu gazeteleri getirtmekte olduğunu arasıra bildiriyordu. Bir zatın dediği gibi bunlar o zaman esen hava idi ve bir çok kimseler bu havadan gıda alır, Yıldız sarayı da bu havadan hoşlanırdı. Zaman değişince hava da değişti ve bütün o haller tarihin huzurunda birer istihza ve takbih mevzuu oldu.

* * *

Sultan Hamit İstanbuldan bir çok kimseleri jurnallar üzerine vilâyetlere teb'it etmişti. Bu teb'it edilenlerin bir kısmı hiç bir vazifeyi haiz olmiyarak sadece bir maaşla ikamete memur edilirler, bir kısmı da memuriyetle gönderilirlerdi. Uhdelerine bir vazife ve memuriyet tevdi olunarak gönderilenler başka vilâyet veya memuriyette iyi iş görecek kabiliyette olsalar bile bunları inha etmeğe kimse cesaret edemezdi. Bir kimsenin nefsî suretile vilâyetlerde her hangi bir memuriyete tayini o kimsenin orada uzun müddet kalması demekti; bu kabil insanları ikamete memur edildikleri yerden başka mahalle naklen memur etmek kendileri üzerindeki menfilik sıfatını yavaş, yavaş unuturabileceği ve günün birinde bunların İstanbula da gelmelerine yol açabileceği için buna müsaade olunmazdı.

Bu cümleden olarak Müşir Feyzi Paşadan sonra Yemen ahvalinin bozulması üzerine oraya ümerayı askeriyeden müktedir bir zatın tayini lâzım gelmişti. Bade münasip bir müşir gönderilmek üzere şimdilik orduya erkânı harbiye reisi sıfatile müktedir bir zatın komsyonu askerice intihap ve arzedilmesini Hünkâr irade etmişti. Bu iradeyi komisyona tebliğ ettim. Günler geçtiği halde bir türlü intihap yapılamiyordu. Bizzat komisyona gittim, sebebini sordum. Cevaben: Münasibini bulduk amma arzedemiyoruz dediler. Taaccüp ettim. Kimlerden diye istizah ettim. Üç isim söylediler ve bunlar içinde en müktediri Şamda erkânı harp kaymakamı İzzet Bey olduğunu dâ ilâve ettiler. Bu zat Sadrı esbak İzet Paşa idi. Ancak bu tarzda izam edilmiş, yani yakasına menfi yaftası yapıştırılmış olduğu için komisyonu askerî cesaret edip te arzedemiyordu. İsmini aldım, arzettim, terfiirütbe ile memuriyeti irade buyruldu ve alelusul tebligat icra olundu. Ertesi gün keyfiyeti komisyonu askeriye söylediğim zaman âzanın üzerinde hâlâ eseri tahaşi vardı. Bu da gösteriyor ki Hünkârın vehmini hüsnü idare etmek mümkündür Binaenaleyh Sultan Hamidin tarihini yazanlar onun fitret ve kabiliyetini muhakeme ederlerken onu çileden çıkaranların mes'uliyetini de unutmamalıdırlar. Sultan Hamidin muhiti başka türlü olsaydı onun siyaseti değişir miydi değişmez miydi pek bilemezsem de Sultan Hamit üzerinde bu muhitin hayli müessir olduğunu bilâ tereddüt iddia edebilirim.

(Bitmedi)

F. ticaret nazırı

Dün Ankaradan geldi, bugün gidiyor

Fransız Ticaret nazırı M. Flândin dün Ankaradan şehrimize gelmiştir. M. Flândin ile refikası ve kerimesi dün müzeleri gezmişlerdir. Fransız nazırı Ankaradan iyi intibalarla dönmüştür. Mumaileyh bu hususta demiştir ki:

"— Ankarada kaldığım kısa bir müddet zarfında hükûmet erkânile görüştüm. Bu tanışmadan çok memnun oldum. Ankarada büyük bir faaliyet gördüm.,,

M. Flândin bugün refikası ile birlikte şehrimizden hareket edecek ve doğruca Sofyaya gidecektir. 3-4 gün kalacak olan mumaileyh oradan Atinaya, Atinadan da doğruca Parise gidecektir.

İş Bankasının Mersin şubesi

Ticaret odasındaki balıkçılık komisyonu raporunu hazırlamıştır. Hükûmete tevdi edilecek olan bu raporda, balıkçılığın inkişafı için lüzum görülen 500,000) liralık şirket sermayesinin yarısının hükûmet tarafından temini, bu hususta Sanayi ve Ziraat Bankalarının alâka gösterilmeleri, Marmaradaki balıkçılık mektebinin İstanbula nakli ve lâzım vesaitin teminini temenni edilmektedir.

Boş tenekeler

Umum gümrükler müdüriyetinden gümrüklere boş tenekelerin kaçakçılığa meydan vermemek için iyice muayenesi için bir tamim yapılmıştır

HARİCÎ HABERLER..

Yahudi meclisi bir beyanname neşretti

Ingiltere tarafından edilen vaitlerin şimdi acı bir istihzadan başka bir şey olmadığını söylüyorlar

Aldanmışlar

Fakat gazetelerinden vazgeçmiyorlar

İngiliz hükûmetinin ahiren aldığı vaziyet dolayısile yeniden tazelenen ve yeni bir safhaya giren Filistin meselesi nazarı dikkati calip bir şekilde seyrini takip ediyor. Filistinde yahudilere vaddedilen milliyurtşimdiye kadar tesis edilemedi. Çünkü umumîharpte yahudi âlemini İngiltere lehine celbetmek için Balfour tarafından 917 de İngiliz hükûmeti namına yapılan beyanatın tatbik kabiliyeti olmadığını zaman gösterdi. Filistinde Arap ekseriyeti dururken bu memleketi yahudi istilâsına peşkeş çekmek mümkün olmıyacağını nihayet Londra hükûmeti de anlamış oldu. Esasen millî yurt ne demektir?.

Eğer bundan müstekil bir yahudi devleti kurmak gibi bir mâna çıkarılıyorsa İngiliz hükûmeti şimdiye kadar yahudi âlemin de beslenen bu kabil hülyalara tahakkuk imkânı olmadığnı, Filistinin ayrılmasını katiyen tecviz etmiyeceğini anlattı.

Eğer millî yurttan maksat dünyanın bazı memleketlerinde ezilen yahudileri kurtararak yerleştirmek için bir yer temini ise Filistin her taraftan gelecek yahudiler barındıracak bir yer olmaktan uzaktır. Arap ekseriyeti varken Filistine yahudi doldurmağa çalışmanın ne acıklı neticeler vereceğini geçen sene ki vekayi gösterdi. Hülâsa yahudi yurdu sözleri vekayiin hakikati karşısında bir hayalden, hem de boş bir hayalden ibaret kaldı demektir. İngiliz hükûmetinin açıktan açığa bu vaziyeti anlatması yahudileri ne kadar derin bir inkisara uğrattığı gelen haberlerden anlaşılıyor. Ingilterenin umumî harpte yahudilere vermiş olduğu sözden bahisle yanıp yakılan yahudiler ayni İngilterenin umumî harpte Avrupalara verdiği sözlerin tutulup tutulmadığnı hatırlasalar gerektir. Filistin Hint yolu üzerindedir.

Kudüstekl uahudiler

Kudüs, 23 (A.A) — Millî yahudi meclisi, bir beyanname neşretmiştir. Bu beyannamede yahudilerin hukukunun temini için İngiliz milletine ve bütün medeni âleme hitap edilmekte ve bir yahudi yurdu tesisi hakkındaki vaitlerin şimdi acı bir istihzaya inkılâp etmiş olduğu beyan edilmektedir. Meclis, yahudileri memleketlerini vücude getirmeğe mâni olacak her hangi bir parlâmento teşkilâtını lemekten imtina etmekte ve "Biz, vazifemizin ikmali bahsinde katiyen ric'at etmiyeceğiz,, neticesine vasıl olmaktadır.

Meksikada feyezan

Meksiko, 23 (A.A) — Nayarit, eyaleti dahilinde kâin Tuxpan şehrinde bardaktan boşanırcasına yağan yağmurlar dolayısile vukua gelen feyezan neticesinde 25 kişi ölmüştür. Ayni eyalet dahilinde bulunan diğer şehirleri de su basmıştır. Binlerce hayvan telef olmuş, vâsi bir mıntaka dahilinde mahsulât mahvolmustur.

Ecnebi matbuatı

Sulh siyaseti ve emniyet

"Temps,, gazetesi beynelmilel vaziyetin her memlekette herkesi meşgul ettiğini kaydederek sulh siyasetine tahsis ettiği başmakalesinde ezcümle diyor ki:

" Fakat eğer Fransa sulhü istiyorsa, bütün nüfuzu ile sulhün tanzimine hizmet etmeğe karar vermiş ise de medenî âlemin umumî menafiini ileri sürerek kendi menfaatleri lehine teşebbüs edecekleri şeylerde başkaları tarafından aldatılmağa taraftar değildir. Haricî bir takım vekayi- yalnız Almanyada vukubulan hâdiseler değil- bu siyaset ile haşin bir surette tezat teşkil etmiştir.

Başka yerlerde de bir takım esaslar tanınmamak istendi.Halbuki bu esaslar olmadıkça sulh milletler için hiç ciddî bir teminatı ihtiva edemez. Bunun netecesi olarak bugün içinde çırpınılan hoşnutsuzluk olmuştur. Her yerde görülen memnuniyetsizlik, Avrupa efkârının hissettiği endişe bunun neticesidir.,

"Temps,, bundan sonra diyor ki:

" Yalnız Avrupada değil, dünya sulhünde de makul olarak şu üç esastan başka değildir:

Hakem, emniyet ve tahdidi teslihat.

"Temps,, bundan sonra Fransız noktai nazarını müdafaa ile emniyet teessüs etmeden evvel tahdidi teslihat gayesinin bugünkü şeraitle ve daha ziyade manevî ve ahlâkî mahiyetteki misaklarla temin edilemiyeceğini yazıyor.

Türk sularında tahlisiye

Geçenlerde Çanakkale civarında bir İngiliz gemisinin karaya oturmasından bahsederken "Times,, gazetesi Türk sularında tahlisiye işlerinin Türk vesaitine tahsis edildiğinden bahsediyordu. Ahiren gene bu meseleden bahseden " Times,, diyor ki: "Türk sularında tahlisiye işlerinin yalnız Türk gemilerine hasredilmesi hakkında bu sütunlarda neşriyat yapılmıştı. Londranın sigorta piyasasında söylendiğine öre Çanakkale boğazı elyevm beynelmilel sulardandır. Avrupa ile Karadeniz arasındaki geçit yerinde tahlisiye gemileri ve ameliyat, hakkında alınan tahdit tedbirleri muvafık değildir. Meselenin heyeti umumiyesi elyevm sigortacılar, tarafmdan itina ile tetkik edilmektedir. İleri sürülen fikir şudur ki, tahlisiye kumpanyaları arasındaki rekabete karşı mevzu takyidat sigorta şeraiti meyanma ithal edilmek icap etmektedir. Çünkü bu takyidatın sigortacıların tahlisiye ve tamir masraflarını arttırmasından korkulmaktadır.

Git gide hiç şüphesiz mün zam olan her hangi bir masrafı gemi sahiplerine havale etmek için sarfı gayret edilecektir. Gemi sahipleri şimdiki sıkıntılı zamanlarda tasarruf için endişe ile tasaruf çareleri aramaktadır.

İspanyada bir hadise

Madrit, 23 (A.A) — Bir kaç gündenberi hapishanede bulunan tayyareci Franco dün askerî hâkimlerin huzuruna çıkmıştır. Mumaileyh, askerlerin gazetelerden neşriyatta bulunmak suretile memleketin siyasetine karışmalarını men'eden kararnameye muhalefet ettiğindn dolayı 2 ay hapse mahkûm olmuştur.

Harp yok..

Yugoslav Hariciye nazırı böyle diyor

Belgrattan yazılıyor: — Yugoslavya hariciye nazırı M. Marinkoviç ahiren bir nutuk irat ederek Yugoslavyanın beynelmilel vaziyetinden bahsetmiştir. M. Marinkoviç demiştir ki:

" — Avrupada yakında bir harp çıkacağına dair söylenen sözlerin aslı yoktur. Filhakika

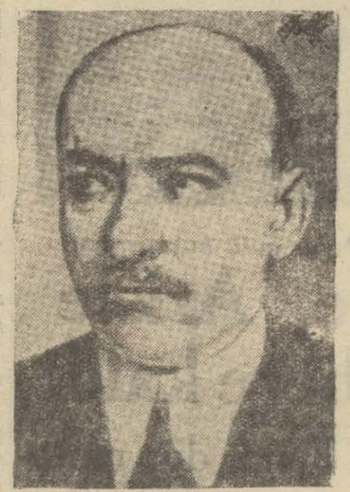

M. Marinkoviç

Avrupanın vaziyeti pek öyle herkesi memnun edecek gibi değildir. Hattâ bazı memleketlerde endişe verecek tarzda bir takım fikirler ileri sürülmektedir. Fakat bunlar hiç şüphesiz Avrupayı baştan başa istilâ eden iktısadî buhranın neticesidir.,,

Nazır bundan sonra Yugoslavyanın beynelmilel vaziyetinden hiç bir sulhün hiç bir tehlikeye maruz bulunmadığını tekrar etmiştir.

Nikâh bugün !

Bulgar kıralı ile İtalyan prensesi

Bulgar kıralı ile prenses

Romadan bildiriliyor: — Bulgar kıralı Boris ile İtalya kıralının kızı prenses Giovanna'nın nikâh merasimi mümkün olduğu kadar sade bir surette cumartesi (bugün) günü icra edilecektir. Merasimin sade olması istendiğinden davetlilerin elbiseleri de sade olacaktır. Bu merasime Romada bulunan ecnebi sefirleri davet edilmiyecektir. Çünkü measimin sırf ailevî bir şey olduğu söylenmektedir.

İtalya hükûmeti tarafından prenses Giovannaya krymetli bir heykel hediye edilmiştir.

Merasimin sade olacağı cihetle ecnebi sefirlerin davet edilmediği kendilerine bildirilmiştir... Bulgar kıralının ortodoks olması, diğer taraftan İtalyan prensesinin katolik olması hasebile nikâhın icrasında müşkilât çıkacağından bahsedilmiştir. Halbuki bu mesele halledilmiştir. İtalyanın Assise katolik kilisesinde yapılan nikâh merasimile iktifa edilecektir. Kıral ile yeni kıraliçe Sofyaya gittikleri zaman ortodoks kilisesinde de tekrar nikâhlarını yapmağa lüzum kalmıyacaktır. Ortodoks papası sadece İtalyada yapılmış olan nikâhı takdis etmekle iktifa edecektir

Son Haberler

M. Venizelos yarın Ankaraya hareket edecek mi?

Ticaret muahedesi için Yunan sefirine talimat gönderildi

ATİNA, 24 (Hususî) — Yunan Hariciye, Maliye, ve Ziraat Nazırları dün M. Venizelosun riyasetinde toplanarak ticaret muahedesi müzakeratında, Türkiye tarafından gümrük tarifelerinde icrası istenen bazı tadilâtı görüşmüşler ve Ankara Yunan sefirine talimat göndermişlerdir. Yunan mahafili, ticaret muahedesi müzakeratında bir çok Türk teklifleri kabul edilmiş olduğu, Türkiyenin, gümrük tarifesinde talep ettiği tadilâtta israr etmiyeceği kanaati izhar edilmektedir. Yarına kadar ticaret muahedesi parafe edilmezse, M. Venizelosun Ankaraya hareketi iki üç gün teehhür edecektir. Maamafih Türkiye sefiri, Yunan Hariciye nazırını ziyaret ederek M. Venizelosun velev ki iki üç gün için bile olsa seyahatinin tehir muvafık ve münasip olmıyacağını beyan edeceğinden M. Venizeloşun hareket edip etmiyeceği yarın (bugün) anlaşılacaktır.

Ankarada yarışlar

Mania ve hizmet atı yarışları çok güzel ve heyecanlı oldu

ANKARA, 24 (Telefonla) - Bugünkü yarışlar çok güzel ve heyecanlı oldu. Bilhassa zabitan hizmet atı müsabakaları halkı pek ziyade alâkadar etti. Bu müsabakada birinciliği Muhafız kıtaatmdan birinci mülâzım Cevat, ikinciliği binicilik mektebi müdürü Cevdet, üçüncülüğü birinci mülâzım Ziya B. ler kazandılar.

Zabitlerimizin hepsi mânilerı güzel atladılar. Birinci yarışta mes'ut birinci geldi. Sürek 2 nci oldu.

İkinci yarışta Halim Sait B. bir centilmenlik yaparak Rüçhanını koşturmadı. Zira Rüçhana rekabet edecek başka at yoktu. Bu yarışta Alceylân birinci ve Yetigri ikinci geldi.

Üçüncü koşuda Halim Sait Beyin Alinarisi birinci, Genç Türk ikinci geldi.

Dördüncü koşuda Geyik birinci, Gazal ikinçi geldi.

Beşinci koşu centilmenlere mahsustu. Bu yarışı Mis Pike kazandı. Binicisi Abdurrahman Beydi. İkinci Mistenget geldi.

Yarışlardan sonra bütün süvari zabitlerimizin başbinicimiz dedikleri İsmet Paşa zabitan müsabakalarına iştirak eden zabitleri taltif etti ve kazananlara kendi elile ikramiyelerini tevzi etti.

Mardin intihabatı

Mardin, 24 (Milliyet) — Vilâyetimiz merkezile yedi kazasında yapılan belediye intihabı neticesinde C. H. Fırkası namzetleri kazanmıştır.

Müessif vefat

AKARA, 24 (Telefonla) — Büyük Erkânıharbiye deniz muavini kaymakam Münir B. genç denecek bir yaşta dün vefat etmiştir.

Cenazesi bugün silâh arkadaşlarının omuzlarında toprağa tevdi edilmiştir.

Neşriyat kooperatifi

ANKARA, 24 (A. A.) — İlim ve fenni halk arasında yaymak maksadile bir neşriyat kooperatifi teşkil etmek üzere bugün 21 münevver genç içtima ederek kooperatifin nizamnamesini münakaşa etmiştir. Bu teşekkül neşriyat hayatımızda çok faydalı bir rol oynıyacaktır.

Almanyadaki infilâk hasebile

Lnodra, 23 (A.A) — İngiliz tredünyonlar icra komitesi Alman amele federasyonuna bir telgraf çekerek, Alsdorf felâketi dolayısile Alman işçilerine taziyetlerini bildirmiş ve teessürlerini felâketzedelerin ailelerine de iblâğ edilmesini rica etmiştir.

Çivi cubukları

Umum gümrükler müdüriyetinden gümrüklere yapılan bir tamimde çivi fabrikalarında kullanılan demir çubukların gümrük resminden istisna edileceği bildirilmiştir.

Yeraltı tuvalet salonu

Belediye reisliği Alman grupile yaptığı mukaveleye Taksimd yer altında bir tuvalet salonu, belediyenin göstereceği sahilde bir deniz hamamı inşasını ilâve etmiştir.

Grup, bunların da projelerini yapmağı kabul etmiştir. Taksimde yapılacak yer altı tuvat salonu, şimdiki salonun bulunduğu yerde olacak, deniz hamamının ne büyüklükte olacağı proje tanzim edildikten sonra belli olacaktır

Kahve fiatı

Son günlerde niçin tereffü ediyor?

Acentalar bir tröst mü yaptılar?

Ticaret odasına şehrimizde bir kahve tröstü mevcut olduğuna ve bu tröstün fiatleri yükselttiğine dair bir ihbar vaki olmuştur.Bu ihbara nazaran tröst ithalât emtiası olan kahvenin fiatini yükseltmektedir. Tüccarlarımıza kahve getirtmek için tavassut eden acenteler bu tröste dahil olduğundan tröst haricinde kalan tüccarlar artık Avrupadan ve diğer yerlerden kahve getirtmiyorlar.

Kahve tröstü teşekkül etmeden evvel kahvenin okkası İstanbulda transit olarak 50 kuruştu. Şimdi kahvenin okkası 65 kuruştur.

Terfi imtihanı

Muallim muavinlerinin muallimliğe terfi imtihanı 30 teşrinievvel perşembe günü saat 14 te Darülfünun konferans salonunda yapılacaktır.

Manifaturacılar müstahdemini cemiyeti intihabatı

Dün Beyoğlunda Halk Fırkası salonunda manifaturacılar müstahdemini Cemiyeti kongresi yapılmış ve müddeti biten heyeti idare yerine yenisi intihap edilmiştir. Yeni heyeti idareye intihap edilenler meyanında Sabahattin Nail, Sadettin, Sezaî, Mehmet, Kadri, Yogiyadi, Agop Salmayan, Joze Moiz, Ahmet Necati, İhsan Cevat, Mustafa B. ve efendiler bulunmaktadırlar.

İntihaptan sonra ruznamenin bazı maddeleri tadil edilmiş taavün sandığı işinin daha esaslı tutulması hakkında kararlar verilmiş ve içtima nihayet bulmuştur.

Pirinç fiati düşüyor

Geçen sene İtalyadan tonu 18 İngiliz lirasına alınan pirinçlerin bu sene tonu 12 İngilizdir. Bu fiat sukutunun sebebi bu sene Avrupada bol pirinç olmasıdır.

Muhacirlerin emlâk borçları affedilecek mi?

Su derdi

afia Vekili Terkos işile meşguldür

En amelî çare, şirket tesisatının mübayaası görülüyor

Yeni Nafia vekili Zekâi Bey lcümle imtiyazlı şirketlerin ziyetini tetkik etmektedir. Zekâi Bey bilhassa Terkos şirtinin vaziyetile fazla alâkar olmakta ve bu hususta tetkat yapmaktadır.

Terkos tesisat ve şebekesi-şehir namına satın alınması, hrin su ihtiyacı temin etmek ın en amelî birçare görülüyor.

Terkos şirketinin imtiyaz müddeti 30 sene sonra bitecek-. Bunun için yeni tesisat yanasına mukabil imtiyaz müddetinin temdidi muvafıkgörülüyor. Esasen terkos şirketile Belediye arasındaki iptidaî bir ulâfa göre 100 bin lira verilek, 30 senede 3 milyon lira ödenmek üzere bütün tesisat im yaz mukavelesi ve mevcut, şebeke belediyeye devredilecektir.

Belediye İstanbul suları için ımdiki bütçesinden 100 bin lira tefrik ediyor. Şimdiki bütçesini kaslı surette sarsılmıyacak şekilde varidat membaları bulmuştur.

İstanbul belediyesinin, eskiden kalmış, muhtelif hesaplardan dolayı maliye vekâletinden 150 bin lira alacağı vardır. Bu para bütçeye konmakla beraber henüz belediyeye verilmemiştir.

Belediye tarafından vaki olan müracaat üzerine Maliye Vekili Saraçoğlu Şükrü Bey, İstanbul su ihtiyacının temini şartile paranın derhal tediyesini taahhüdetmiştir.

Belediye derhal inşaat ve tesisata başlıyacak ve iki sene nihayetinde su miktarını 35 bin tona, 4 üncü sene sonunda ise 70 bin tona çıkaracaktır.

Bu miktar Anadolu cihetinden başka bütün İstanbulun su ihtiyacına kifayet edecektir.

3 zavallı

Foça açıklarında nasıl öldürüldü?

Katillerden biri daha Giresunda yakalandı

Bir iki ay evvel deniz ortasında bütün bir facia işlenmişti. "Osman kaptan,, a ait Orhaniye motörüne bir kaçakçı alınmış ve bunlar Foça açıklarında öldürülerek denize atılmış ve paraları gaspedilmiş, motör de batırılmıştı. Zabıta mücrimlerin bir kısmını yakalamıştı. Bir kısmı da hâlâ firar halinde idi. Mezkûr motörün tayfalarından Rizeli Hüseyin Giresunda tevkif olunarak İzmire getirilmiştir. Hüseyin istintak esnasında vak'ayı bülbül gibi anlatarak demektedir ki:

— "Bizim motörün sahibi esasen kaçakçı ve daima eşkıyalık ile geçinen bir adamdır. Karadenizde meşhur Çopal Osmanın adamlarındandı. Çipinoz Ahmet te Osman kaptanın çırağı vasıtası imiş. Bunlar kaçakçıları gördükleri yerden taşırlar bu yüzden para kazanırlarmış Kaçakçılardan Halil ile Cemali motöre alarak Yenikaleye ayrıldıktan sonra Çipinoz Ahmet onları öldürmeğe ve paralarını almaya karar veriyorlar. Recep kaptan buna razı olmıyarak itiraz ediyor. Halbuki Osman kaptanla Recep arasında eskiden beri husumet bulunduğundan bu itiraz üzerine kavga çıkıyor ve Osman kaptan Recebi kendi elile öldürüyor. Bu sırada Çipinoz Ahmet te diğer tarafta Halil ile Cemali temizliyor, Yenikale açıklarında da Osman kaptan bu işi yapanın kendisi olduğunu söylemişti. Lâkin sesimi çıkaramamıştım.

Osman kaptan vak'adan sonra bizim motörü alınız Yunanistana gidiniz dedi. Çipinoz kabul etmedi. Hemen çıktık. Motörü batırdılar. Çipinoz ile Osman kaptan hesap görürken kaçakçılardan iki bin iki yüz lira çıktığını söylediler. Bana da hissesini ayırdılar. Almadım. Cebime yüz lira koydular. Bandırma tarikile İstanbula oradan da Giresuna gittim. Yapurda Çipinoz Ahmedi gördüm Şimdi nerde olduğunu bilmiyorum.,,

Adliye tahkikatı hâdiseyi olduğu gibi tesbite muvaffak olmuştur. Hâdiseyi tertip edenlerin Osman kaptan, Çipinoz Ahmet ve Süleyman olduğu anlaşılmıştır. Reisleri şerir Osman kaptandır. Çipinoz Ahmetle Süleyman firar halindedir. Süleymanın Samsunda olduğunu Hüseyin ifade etmiş ve mahalline yazılmıştır. Makinist Yusuf, muavini İsmail ve yeni tutulan Hüseyin ile hadisenin üç şahidi meydana çıkarılmış oluyor ve hapisanede bulunuyor. Facianın kurbanları olan Halil, Cemal ve Recep kaptanın da cesetleri evvelce bulunmuştu. Yakında bu facanın evrakı Ağırcezaya verilecektir.

Belediyede

Şehir meclisi

İlk içtimaın ruznamesi tesbit edildi

Yeni azaya gönderilecek davetiyeler hazırlandı

Yeni şehir meclisinin ilk içtimaı için davetiyeler hazırlanmıştır. Şehir meclisi ilk içtimaını ay başında eski cemiyeti umumiyei belediye salonunda yapacaktır.

Şehir meclisinin ilk içtima ruznamesinde şu maddeler vardır:

1 — Riyaset divanı intihabı ..

2 — Encümenler intihabı.

3 — Mülga şehremaneti ve idarei hususiyenin 929 hesabatının tetkiki.

4 — Beş aylık bütçenin tetkik ve tasdiki.

Reyiâm pazartesi bitiyor

Beşiktaşta Belediye teşkili için reylerin atılmasına devam edilmektedir.

Şimdiye kadar atılmış olan reylerin hemen hepsi de beyaz, yani müsbettir. Pazartesi günü akşamı sandıklar mühürlenecek ve salı günü reyler tasnif edilecektir.

Şehrin tenviri

Belediyenin şehir tenviratı için sokaklara ilâveten koydura cağı 500 elektrik lâmbasının yerleri tesbit edilmiş ve dünden itibaren direklerin dikilmesine başlanmıştır.

Şirket havaî hatlardan evlere ve hususî müesseselere de cereyan verecektir.

Beyazıt havuzu

Beyazıt havuzunun tamiri bitmek üzeredir. Havuzun alt kısmı da tamir edilmiş, sızıntının önü alınmıştır. Havuz bir hafta sonra doldurulacaktır.

Sultan Ahmette yeni bir park

Belediye bahçeler müdürlüğü bu sene Sultanahmet meydanını park haline ifrağa karar vermiştir.

Saha parmaklıkla çevrilmek suretile muhafaza edilecektir.

Asrî tiyatro Beyoğlunda inşa edilecek

Belediyenin yaptıracağı tiyatro ve halin daha inşaatı başlamadan mesele olmuştur.

Hal için yer hazırdır.

Kerestecilerde yapılacaktır. Yalnız tiyatro binası için yer bulmakta müşkilât çekilmektedir. Evvelce tiyatronun Taksimde yapılması düşünülmüştü. Fakat bunun için Emlâk şirketinden satın alınması icap eden arsa fiati üzerinde uyuşulamadığından, bundan sarfı nazar edilmiştir.

Yalnız esas itibarile tiyatronun her halde Beyoğlu cihetinde yapılması tekarrür etmiştir.

M. Rivas geldi

Muhtelit mübadele komisyonu bitaraf reislerinden M. Rivas dün Avrupadan şehrimize gelmiştir. Mumaileyhi istasyonda refikasından ve oğlundan maada Türkheyeti murahhahasısı reisi T. Kâmil Bey, M. Holştat, M. Anderson, Yunan heyeti murahhasası reisi ve azaları, Türk heyeti murahhasası azaları ve sair dostları karşılamışlardır.

M. Rivas bugün komisyona gelecek ve Bitaraflar iade edilen Yunan emlâki bedelâtı icrası hakkındaki hakem kararının esbab mucibesinde yaptığı tadilâtı izah edecektir.

Iskân işleri

Mübadillere tedeyyün ettirilen malların bedeli

Dahiliye Vekâleti bu paraları tahsil etmek fikrindedir

Yunanlılarla yapılan Ankara İtilâfnamesi neticesinde mübadillerin tasfiyei hesabatı muamelâtı artık iki devlet arasında halledilmiş ve hükûmetle alâkadarlar arasında son şekle bağlanması lâzım gelen bir mesele mahiyetini iktisap etmiş bulunmaktadır.

Dahiliye vekâletinin bu meseleler hakkındaki noktai nazarı şu suretle hulâsa edilebilir.

Tasfiyei katiye yapılmamıştır. Bazı muhacirler iskân edildikleri mahallerde gerek tefizen aldıkları malların fazlası için gerekse adiyen iskân suretile aldıkları mallar mübadillere tedeyyün kanununa tevfikan borçlandırılmışlardır. Bu borçların kanunen yirmi senede tahsil edilmesi mukarrer olduğuna göre hükûmetin bu borçların senelere münkasım taksitlerinden edeceği istifade de o nisbette mahduttur. Şu halde bu vaziyet karşısında muhacirlerin lehine olarak yapılacak bir şey vardır. Tefiz fazlası alman mallardan dolayı olan borçlarile, adiyen iskân suretile aldıkları malların tedeyyün kanununa tevfikan taayyün eden borçlarını kendilerine ödetmemek ve bu vatandaşları bu yükten de kurtararak daha salim bir şekilde topraklarına bağlamak.,,

Hariciye Vekilimiz Cenevreye gidecek

Ankara, 24 — Hariciye vekili Tevfik Rüştü B. Cenevrede toplnaacak thdidi teslihat konferansında Türkiyeyi temsil edecektir.

Kadastro

Halk, kadastronun faydalarını anladı

Halit Zıya Beyin verdiği izahat

Anadoluda teftişte bulunan tapu at ve talebi üzerine Denizli heyetinin faaliyeti Aydma nakledilmiştir.

ve kadastro umumî müdürü Atıf ve fen heyeti müdürü Halit Ziya B. lerin avdet ettiğini yazmıştık. Atıf B. evvelâ Ankaraya geçmiş Halit Ziya Bey ise Malatyada yapılmakta olan kadastro paftalarında İstanbulda işlenmesi lâzım gelenleri buraya getirmiştir.

Halit Ziya B. umumî müdürle Eskişehirde kadastro muamelâtını teftiş etmek üzere Konyaya gidecektir. Halit Ziya Beyden aldığımız malûmata nazaran Denizli şehrinin kadastrosu bitmiştir. Aydın harikzedelerinin ve sekenesinin müracaat

Mal sahipleri kadastro sayesinde mallarından emin ve gayri menkullerini mütedavil bir sermaye halinde istimal etmek gibi büyük bir faydayı görmüş ve anlamış olduğundan Ayvalık - Trabzon gibi şehirler de kadastrolarının yapılmasını istemektedirler.

Denizlide bugünkü gün mevcut bulunan iki heyet İstanbuldan alınarak İstanbul postaları takviye ve tezyit edilecektir.

Müvazenei maliye encümeni azasından Erzurum meb'usu Aziz Bey ikmal edildiği haber verilen Büyükada kadastrosuna giderek yapılmış olan işlerin her kısmı hakkında uzun uzadıya tetkikatta bulunmuş, mühim notlar almıştır.

Aziz Bey kadastronun sür'atle icrası ve diğer şehirlerde de tatbiki imkânlarını hazırlamak için tetkikatta bulunmaktadır.

Macar Başvekili ne zaman geliyor?

Macar aBşvekili kont Bethlen pazartesi günü sabahı şehrimize muvasalat edecek, ayni günün akşamı Ankaraya gidecektir.

Mumaileyh Ankarada 3 gün kalacak, aym otuzuncu günü akşamı Ankaradan İstanbula hareket ve ferdası günü muvasalât edecektir. Mumaileyh ayni gün ekspresle memleketine müteveccihen hareket edecektir.

Japon ticaret mümessili dün bir ziyafet verdi

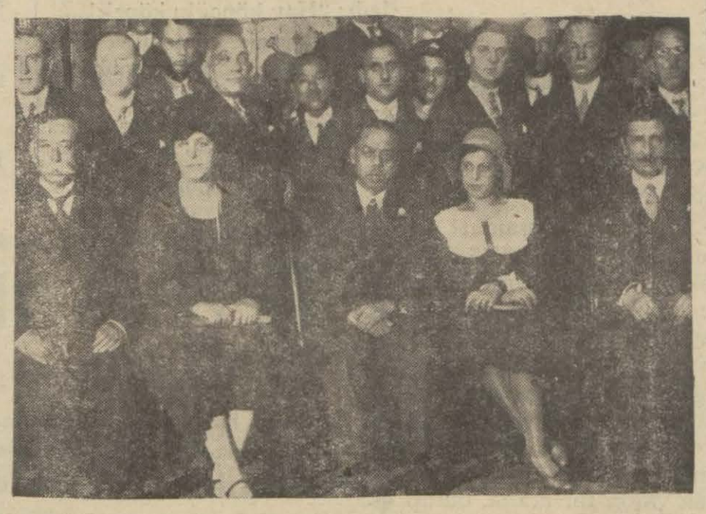

Japon ticaret mümessilinin ziyafetinde bulunan zevat

Japon ticaret mümessili dün akşam Perapalasta bir ziyafet vermiştir.

Ziyafet çok parlak olmuş, şehrimiz müessesatı ticariye ve maliyesi direktörleri ziyafette hazır bulunmuşlardır.

Japon ticaret mümessili dün bir muharririmize Türk - Japon münasebatı ticariyesi hakkında şu malûmatı vermiştir:

"— Ticaret odanız çok iyi çalışıyor. Buradaki sergimiz daimîdr. Türkye de gelecek sene Japonyada daimî bir sergi açacaktır. Bu sergi için Japonya da meccanî bir bina tahsis edecektir.

Türkleri Japonlar çok severler. Bu sevgi dolayısiledir ki, bütün Japonlarda Türklerle münasebet ve muamelât tesis etmek arzusundadırlar.

Burada daimî bir sergiden maada Japonyanın en büyük bankası olan Yakahoma İspesi bankın bir şubesini de açmak tasavvurundayız. Bu bankanın Fransa, Londra ve İskenderiyede birer şubelesi vardır. Bu banka teessüs ettikten sonra buradan oraya ziraî emtia gönderecek, oradan buraya da sinaî emtia getirteceğiz.

Şimdilik münakale her üç ayda iki defa gemi gidip gelmesine münhasır kalmamaktadır.

Türkiye ile Japonya arasında ki ticaret muahedesi hitam bulmuştur. Bir kaç gün evvel yeniden tecdit edildi.

Bir haftalık ihracat

Geçen hafta şehrimizden ecnebi memleketlerine şu cins ve miktarda ihracat olmuştur:

Arpa 305, buğday 147, ceviz 13, fındık 232, fındık çi 124, nuhut 39, susam 25, un 55 ton. Bundan başka 29 sandık afyon, 63 balya keten tohumu, 308 balya tiftik, 287 balya yapağı gönderilmiştir. Evvelki günde şehrimizden hariç memlekeketlere 189 ton buğdayı 1285 çuval fındık, 2108 çuval fındık içi 235 çuval un ihraç edilmiştir.

Istanbul cuma günleri nasıl eğleniyor?

Bağ bozumunda bir bağ âlemi

Bu bağ, şehirden bir saat uzaktaki nümune bağıdır

Yerinize yerleşince bağ adamlarından biri buğusu üstünde birkaç çeşit üzümü tepsiye koyup önümüze getiriyor.. Bu üzümler öyle güzel ki yemeli mi, yanında mı yatmalı diye düşünüyorsunuz!..

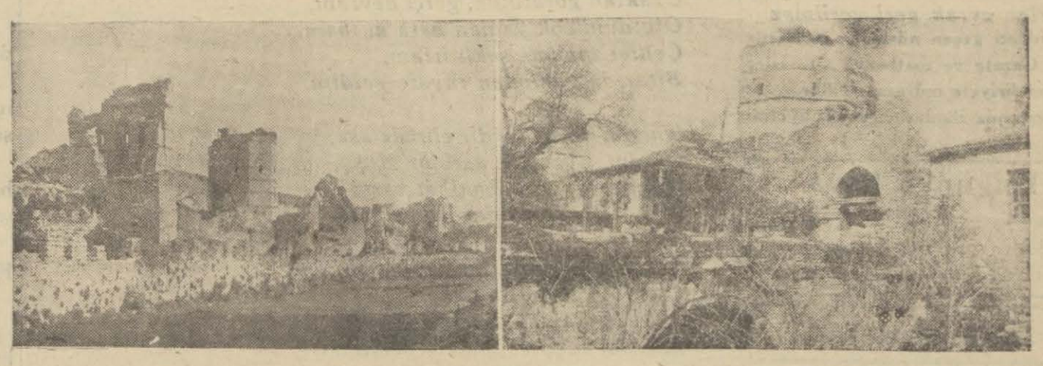

— Çok yaşıyan mı bilir, yoksa çok gezen mi? Size böyle bir sual sorulsa şüphe yok, şu cevabı verirdiniz:

— Elbette çok gezen bilir!

Halbuki, bu söze de bel bağlamamalı imiş. Çok gezenin her şeyi bilmesi lâzım gelmiyor. Eğer öyle olsaydı, aşağı yukarı hemen bütün köşe bucağını tanıdığım halde benim meselâ Edirnekapısından üç çeyrek saat mesafedeki şu güzelim bağı hiç olmazsa bir kerre görmem icap ederdi..

Cuma günleri kalabalık olabilecek nereleri varsa baş vurup dolaştığım halde:

— Yahu bu hafta da gel, sana bir bağ alemi yaptıralım... diyen çıkmadı. geçen perşembe günü, ahbaplardanbiri, sordu:

— Bu hafta, nereye gideceksin?

— Biliyor muyum, sanki.. dedim, bakalım kısmet nereye götürürse...

—Beni dinlersen, Maltepedeki nümune bağını bir gör... Pek memnun kalırsın...

Maltepe diyince, şöyle bir irkidim: Vapur, tren, .otomobil.. Uzun bir seyahat... Bütün günü öldüren bir yolculuk...

Tereddüdümü gören arkadaş izah etti:

— Canım, o bildiğin Maltepe değil.... Ne treni var, ne vapuru... Tramvayla Edirnekapısına geldin mi, oradan yarım saatlik bir yol..

— Ha... dedim, şu Maltepe...

— Öyleya...

—Demek orada bağ var?.

— Hem de ne bağ.... İstanbulun hiç bir yerinde bu bağda yediğin üzümü bulamazsın...

— Şaşılacak şey...

— Asıl şaşılacak şey, senin bu bağa gitmeyişin...

— Hakkın var!.

— Şimdi bu cuma, mutlaka geleceksin değil mi?

— Sağ kalırsam... Ya, sen?

— Ben de gelirim...

Edirnekapısındaki kahvelerin birinde buluşacak, bağa birlikte gideceğiz.

Muayyen saatte, hattâ bu muayyen saatten bir kaç dakika evvel geldim: Bizim arkadaşı sorup soruşturdum. Yok... Vakit geçirmek için, bir cigara yaktım. Önüme getirilen bir fincan kahveyi sadece temaşa ediyorum.

Çırak bulaşık suyundan henüz çıkan ellerini, önlüğüne kurulıyarak yaklaştı:

— Kahvenizi içmediniz Beyim...

— Acelesi yok, içerim..

Biraz sonra, ikinci bir istimzaç:

— Kahveniz soğudu...

Nihayet dedim ki:

— Benim kahve ile başım hoş değildir de...

— Götürelim, demek...

— Hay hay...

Amele kıyafetli adamlar, iki masayı bir edip etrafına toplanmış, tavla oynıyorlar, köşede bir ihtiyar, horul horul uyuyor. Kapının önünde duran iki çocuğa bakıyorum: Ellerinde tabut şeklini verdikleri bir tahta var. Bu tahtayı bir aralık omuzlarına aldılar. Tekbir çekerek götürüyorlar. Birisi, telâşla kahveye girerek sordu:

— Mezarcı burada mı?

— Yok, dediler, işe gitti...

— Ne yapsak ki.. Acele lâzımdı..

Tavlacılar, bu esnada oyunun en hararetli deminde idiler:

— Penç kapısı kapalı...

— Etme Hüseyin onbaşı!.

— Etmesi var mı ya...

— Hay kâfir zar.. Yine mi dubara?..

— Vurdum (hepyek) in beline... Bakalım ne yapacaksın...

Pulları şakır şakır avucuna toplıyarak tavlanın kapağını kapattı:

— Getir bize iki kesme!..

Sonra lokumları ağzında yumuşatırken ilâve etti:

— Efendinin de hatırını sor!..

Saate baktım. Vakit epi geçmiş. Bizim yalancı arkadaş halâ yok...

Bekle yârin köşesini, belki geçer görürsün! Ne gelen var, ne giden... Kahveden çıktım. Ağır ağır arabaların yanına doğru yürüdüm. Çeşmede beygirine su veren bir arabacıya:

— Baksana, dedim, beni nümune bağına kaça götürürsün?

Yüzüme baktı:

—Senin nümune bağı dediğin Kazıklı bağın yanındaki bağ mı?.

— Öyle olacak..

— Dönecek misin?.

— Evet..

— İki liranı alırım.

— Çok, değil mi?

— Sen de bir şey ver bakalım..

— Bir lira veririm..

— Efendi, sen bu bağ, buraya ne kadar çeker, bilir misin?.

— Yirmi dakika olmalı..

— Bir saatle nasılsın?.

— Haydi bir buçuk lira vereyim..

Razı oldu. Her tarafı zangırdıyan viran araba içinde iki tarafı mezarlık, uzun bir yoldan geçiyoruz. Hayvanlar, pek yorgun görünüyorlar. Yayan yürüsem daha evvel varacağıma şüphe etmiyorum.

Böyle ne kadar gittik, bilmiyorum. Bir aralık arabacı aramızdaki sükûtü ilk defa bozarak uzakta açıklık bir yeri gösterdi:

— Aha, Kazıklı bağ burası. Aha, şu bamya tarlasının ilerisi de Nümune bağı..

Araba bağın önünde durdu Fakat, inanılmıyacak şey. Burası adeta bir mahşere..

Bir hizada ve muntazam tarlar halinde yan yana dikilmiş binlerce, on binlerce bağ çubuğu.. Yer yer, kameriyeler.. Ve bu kameriyelerin üzerini sarmaşık halinde istilâ etmiş asmalar.. Amma, ne asmalar ve bu asmalarda ne üzümler!..

Meşhur:

Asmalarda üzüm,

Çapkınlıkta gözüm..

Şarkısı, bu bağın üzümleri için söylenmiş olsa gerek..

Bağa girmek için, teklife tekellüfe hacet yok. Kameriyeler den hangisini beğenirseniz, oraya hemen bir hasır seriyorlar. Evlerinden battaniye filân da getirenler var.

Yerinize yerleşince, bağın adamlarından biri, dalından henüz kopmuş, buğusu üstünde bir kaç çeşit üzümü, tepsiye koyup önünüze getiriyor. Bu üzümler, yemeğe değil ya, bakmağa kıyılamıyacak kadar güzel.. Yemeli mi, yoksa yanında mı yatmalı?. Diye düşünüyorsunuz.

Hem de para ile değil: okkası kırk kuruşa!. Beyaz önlüklü, temiz garsonların — evet, ne sandınız dı?. — ellerinde üzüm dolu tabaklarla kameriyeler arasında pervane gibi dolaştıklarını görünce insan kendini başka bir âlemde sanıyor.

Bana üzüm getiren adam diyor ki:

— Efendim, siz burasını geçen ay görmeli idiniz, artık, nerede ise bağları bozacağız. Üzümlerin de eski tadı kalmadı.. Hele, iki hafta evvelki cuma günü, adım atacak yer yoktu. Hasır yetişmedi de, bir çokları otlar üstüne oturdular.. Gramofonlar, bir tarafta, utlar, kemanlar bir tarafta.,,

O, anlatırken ben de tabaktaki üzümlerin tadına bakmakla meşguldüm. Bir de ne göreyim. Üç salkım üzümü göçürmüşüz.

— Kuzum, dedim, sen buraya iki salkım daha getir..

Adamcağız, mahçup bir tavırla:

— Şey.. dedi, size lâyık üzümümüz kalmadı. Malûmya, yağmurlar, bastırınca,..

— Öyle ise, hesabı görelim.

Meğer, biz orada bir okka üzüm yemişiz. Beş salkımı bir okka üzüm yemişiz. Üç salkımı, bir okka gelen üzümün, ne cins üzüm olduğunu artık siz düşünün.

Tevekeli, dememişler:

— Bakmazsan dağ olur, bakarsan bağ olur!..

M. S.

Ne denaet!

İki kızını gebe bırakan baba

Yakında İzmirde muhakeme edilecek

İtalyan tebaasından mühendis M. Civaninin iki kızının bikrini izale ettiğini evvelce yazmıştık.

Babasından gebe kalan matmazel Ancelâ bir buçuk ay evvel İstanbulda vazıhaml etmişti. Bu iki kız kardeş müddeiumumiliğe babalarının taarruzlarını şikâyet ettiklerinden tahkikata başlanmıştır. Tahkikatın sonsafhaya gelmesi dolayısile Gülcemal vapurile iki kız kardeş İzmir ağır ceza mahkemesinde görülecek olan bu mahkemeyi takip için İzmire gitmişlerdir.

Matmazel Ancelâ hem çocuğu, ayni zamanda kardeşi olan bu masum yavruyu nasıl bakacağını ve herkese ne diyeceğini utanarak anlatmıştır.

İki kız babalarının elyevm İstanbulda olduğunu ve hasta bulunduğunu söylemişlerdir.

Zabitai belediye sicilleri

Zabıtai belediye memurlarının sicilleri üç, dört güne kadar Dahiliye vekâletine gönderilecektir.

Fikir, Mizah, Edebiyat, San'at

Milliyet

Asrın umdesi "Milliyet" dir.

25 TEŞRİNİEVEL 1930

İDAREHANE — Ankara caddesi No: 100 Telgraf adresi: Milliyet, İstanbul.

Telefon numaraları:
İstanbul 3911, 3912, 3913

ABONE ÜCRETLERİ

	Türkiye için	Hariç için
3 aylığı	400 kuruş	800 kuruş
6 „	750 „	1400 „
12 „	1400 „	2700 „

Gelen evrak geri verilmez

Müddeti geçen nüshalar 10 kuruş tur. Gazete ve matbaaya ait işler için müdiriyete müracaat edilir.

Gazetemiz ilânların mes'uliyetini kabul etmez.

Bugünkü hava

Dün en çok hararet 22 en az 15 derece idi. Bugün ruzgâr mutehavvil esecek hava bulutlu olacaktır.

Haftanın yazısı

Bulunamıyan adam

Belediye intihabı bitti. Ve çok şükür ki bitti. Yoksa eğer biraz daha devam etseydi, halk, fırkalar, polisler, jandarmalar, mahalle muhtarları, encümen azaları ve gazeteciler hep birden biz bitecektik.

İstanbulun 300,000 intihapçısından yalnız 40,000 kişinin bu intihaba iştirak ettiğine bir noktai nazardan memnunum. 40000 kişi verdiği zaman bu kadar vaveylâ koptu, ya 300,000 kişi verseydi neler olmazdı? Çocuk düşüren mi cüzdanını kaybeden mi, üstü başı yırtılan mı, fırkasını şaşırıp aksi tarafa rey veren mi, tıkanan, nezle olan, siyatiği nükseden, dişi, başı, çarpıntısı tutan mı, nasırı, şapkası çiğnenen mi, fırkası aşkına gece gündüz on gün belediyenin kapısında yatıp sakal bırakan, bitlenen, dairesinden kovulan, uyuz, grip, gibi tehlikesiz fakat müz'iç hastalıklara yakalanan mı, kalabalıktan kurtulamıyrak hacetini oracıkta ve kendi samimiyeti dahilinde defetmeğe mecbur olan mı, annesini kaybetmiş çocuk, çocuğunu kaybetmiş ana mı lâstiği patlamış otomobil, ödü patlamış fırkacı mı, elhasıl daha neler neler olurdu... Ben intihap esnasında İstanbulda değildim, rey veremedim, arkadaşlara bunu büyük bir teesürle anlattığım zaman bana hep birden güldüler...

— Ne oluyorsun yahu... Bu farzı kifaye gibidir.. Bizim hesabımıza vatandaşlarımız verir... Dediler... Kızdım, dedim ki:

— Ayol size olmuş olacak... Bu ne hasislik... Rey bile vermeğe eliniz varmıyor.. Münakaşa uzadı ve bana ayrı ayrı izah ettiler.

— Azizim ben, Kamber Beye rey vermem, çünkü o vaktile Beşiktaşta Serence Bey yokuşunda oturur donanma geceleri herkesten büyük bir (Padişahım çok yaşa) bayrağı çekerdi, oğlunun ismini Osman koyuşu hanedana bağlı olduğunu gösterir. Veli Efendiye gelince bir kere evine git bak.. Misafir kabul ettiği oda bir baştan bir başa (Ya vedut) (Elkâsibi habibullah) (Aman ya hazreti Abdülkadir Geylânî) daha aklıma gelmiyen levhalarla dolu...

Nasihe H. daha dün değil evvelki gün kadınların siyasî ve beledî intihaplara taraftar olmadığını gazetelere mülâkat şeklinde vermişken şimdi kendini namzet göstermesi hiç hoşuma gitmedi. Ahsen Paşa evvelce Hazinei hassada idi, Cacep Beyin kaynatası itilâfcıların kodamanlarındandı.. Ruhi Bey de ittihatçı değil mi idi. Nadir Ef. iyidir, hoştur, ispritizmeden başka şeyle uğraşmaz.

Bülent B. daha çocuk, tecrübesiz, müddeti hayatında şehir namına Eskişehiri bile görmemiş bir adam, Rahmi Efendi ise evinden çıkacak hali yok, ihtiyar bir adam. Elhasıl azizim! Gördün ya. Belediye namzetleri arasında işime gelir kimseyi bulamadım... Onun için rey vermedim. Ben cevap verdim.

— Öyle ise birader, gazetelere şöyle bir ilân verip sana göre bir Belediye namzedi arama lı.

"Ne genç ne ihtiyar, evvelce İtilâfçılık İttihatçılık etmemiş, tecrübedide, arapça levhaları olmıyan, Beşiktaşta oturmamış ve Sultan Hamidin donanmasında bayrak çekmemiş, Hazinei hassada, hasahırda bulunmamış, kadınların hukukuna aleyhtar olmamış mücerrep, eli ayağı düzgün bir kaç zata ihtiyaç vardır, talip olan..)

Gülüştük, gülüştük amma bu "ideal„ namzedi hayalhanemde bile bulamadım..

FELEK

Başlangıç

Merhaba, Milliyet okuyucusu,
Her hafta seninle sohbete geldim,
Kılü kal içinde kurarak pusu,
Lâtife babında hizmete geldim.

Baktım ki, açılmış büyük bir kasa,
Muharrir Beylerde kalmamış tasa,
Kurulmuş, bezenmiş meylerle masa,
Bir kırık kadehle işrete geldim.

Uzaktan görürdüm, gerçi devranı,
Olurdum çok yaman hatâ kurbanı,
Çehrei zamanı, şekli irfanı,
Biraz da yakından rüyete geldim.

Kurşun bir kalemdir elimde asa,
Oldum sayenizde asrî bir Musa,
Hayale tapalım, hakikat varsa,
Sizi, hak yoluna davete geldim.

Şiirler doğarken, koca Rüşende,
Cirit oynuyorken Yakup her fende,
Eskiler alayım, diyerek ben de,
Mesçidi edepte, kamete geldim.

Dedim ki, kırayım miskin kalemi,
Çekmeyim bir daha yazı elemi,
Fakat, yadettikçe geçmiş âlemi,
Yeniden yeniye gayrete geldim.

Geçmeden şu Borun büyük pazarı,
Sürdüm eşeğimi dağdan yukarı,
Çıktı kahbe nallı eşek haşarı,
Piyade olarak kismete geldim.

Lâtife, lâtifçe olmalı derler,
Mizahın kabası, hezele gider,
İşte bu niyetle gösterip hüner,
Herkese takdimi hürmete geldim.

FANİİ MAZLÛM

Fransız sefiri

Fransız sefiri kont dö Şambrön cumhuriyet bayramında Ankarada yapılacak resmi geçitte bulunmak üzere pazartesi günü Ankaraya hareket edecektir.

23 yeni mühendis

Bn sene mühendis mektebi âlisinden 23 efendi mezun olmuştur. Önümüzdeki sene zarfında da 31 genç mezunolacaktır.

Cami dahilindeki medreselerin istimlâki

Büyük camilerin harimleri dahilinde bulunan medreselerin kiraya verilmemesi ve Evkaf tarafından camiler namına istimlâk olunması için karar verilmiştir.

MÜHİM İLÂN

Nestle kumpanyası, Nestle, Dolca ve Kohler etiketleri büyük müsabakasının keşidesi 28 teşrinievvel Salı günü sabah 9 1-2 da Beyoğlu'nda Melek sinemasında icra olunacağı muhterem ehaliye arz ile kesbi şeref eyler.

KÜRKLERİNİ

tedarik etmenin tam

ZAMANIDIR

Beyoğlu, İstiklâl caddesi No.391

EPREM

Kürk ticarethanesinde

rekabet kabul etmez fiatlarla satılmaktadır.

Hayvanları himaye mi? Beni geç!..

Bazı insanlar vardır, talihsiz doğarlar.

Dostum Mazlum Sami bu insanlardan biridir. Cidden talih sizdoğmuş...

Bundan on onbeş gün evvel bana gelmişti. Hayvanları himaye etmekten bahsaçılmıştı.

— Aman Mazlum, dedim, sen H.H.C. azası değilmisin?

— Hayır, dedi.

Ben H.H.C. müessislerinden biri olduğum için çıkıştım:

—H.H.C. âza olmak vazifendir.

Hayvaları himaye etmek ne zevkli şeydir. Meselâ Galatada, Okçu Musa yokuşunda bir yük arabasına rasgeliyorsun, bakıyorsun ki kadidi çıkmış bir beygir, nalları germiş, koşulduğu arabayı çekemiyor ve çekemediği için de gırbaç altında inliyor. H.H.C. azâsından bulunmadığın hasebile hemen müdahale ediyor, hayvanı dayaktan kurtarıyorsun... Nasıl, zevkli bir şey değil mi!.. Dünyada hayvanları himaye eden, yarın ahirette rahat eder..

* * *

Bir ay sonra Mazlumdan şu tezkereyi aldım:

Sen kerataların Şahısın!-Mazlum.

Ben kerataların Şahı mıydım?

Neden kerataların Şahı oluyordum?

Ben kerataların şahı mıydım?

Neden kerataların şahı oluyordum?

Hemen kalkıp Mazlû'mun evine gittim. Bir de baktım, Mazlûm yüzü koyu karyolaya uzanmış, inliyor.

— Yahu, dedim, ben sana ne yaptım?

— Gözüme görünme, alimallah tepelerim... Şu halime bak.

— Ne oldun?

— Senin H. H. C. yaman bir cemiyetmiş... Dün akşam hemen istifamı dayadım... Domuz oğlu domuz hayvanlar!.. Hayvan oğlu hayvanları bir daha zor himaye ederim!...

— Canım ne oldu anlat!

Kolundan tuttum: "Köpoğlu köpek!„ diye söylenerek karyoladan indi. Şöyle yanlamasına kanapeye oturdu.

— Seninle görüştüğümün ertesi günü sözüne kapılıp Himayei hayvanat cemiyetine âza oldum. Akşam da bir birahaneye gittim. Yanımdaki masada bir Alman vardı. Bir aralık, durup dururken köpeğine bir tekme attı. Köpek te amma ne köpek!. Yaban domuzu gibi koskocaman bir köpek... Yirmi dört sene evvel olsaydı, köpeğin tekme yemesi vız gelirdi. Fakat o akşam H. H. C. âza olmuştum.

Tavsiyen mucibince derhal müdahale ettim:

— Ayıptır, günahtır, hayvan dövülmez!

Birahanede bulunan müşteriler himayei hayvanat cemiyetine mensup muydular bilmem, fakat her halde insanları himayeye taraftar görünüyorlardı.

Bir ses duyuldu: "Alay var, köpekler hırlaşıyor! Benim taraftarlarım da vardı, amma meseleyi kıskıslamak için: "Beyin hakkı var, hayvana yazık değil mi?.. Çıkış herife!...„

Bazan insan aptallaşır. Ben de o anda aptallaştım; Almanın önüne dikildim:

— Eğer hayvancağıza bir daha el uzatırsanız size gösteririm, hem H. H. C. müessislerin denim...

Alman kafasını bile kaldırmadı, yüzüme bile bakmadı, köpeğine bir tekme daha indirdi.

Bunun üzerine yapıştım herifin yakasına... Şöyle bir sarstım, sonra havalandırdım. Adamın ayakları yerden kesildi... Karpuz gibi yere vuracaktım, tam bu esnada bir hırlama, sonra bir havlama oldu ve... Aman Allah!..

Kaba etime sekiz on diş birden battı!.. Almanın köpeği, himayesini deruhte ettiğim köpoğlu köpek, üstüme saldırmış, beni ısırmıştı.

Beşeriyeti bilirsin.. Kuvvete hayrandır. Biraz evvel bana taraftar olanlar, şimdi benimle alây ediyorlar, ben ateşe düşmüş gibi acıdan ciyak siyak bağırıyordum.

Mazlûm Sami coşmuştu. Bu çaşkunlukla yarasının üstüne oturdu ve yay gibi yerinden fırladı: "Hay köpoğlu köpek!...„

Bir bardak su istedi, verdim. Kana kana içti, sonra yumruklarını sıkıp haykırdı:

— Himayei hayvanat, ha!... Bundan sonra, beni geç!....

Selâmi İzzet

SİNEMALAR

Pazartesi akşamından itibaren

ELHAMRA SİNEMASI

en güzel sinema yıldızlarından olan ANNY ONDRA'yı

JAZZ KIZI

muhteşem sözlü filminde takdim edecektir.

Bu film tasavvuru mümkün en fevkalâde, ve en heyecanlı varyete numerolarını muhtevidir

İhtar; ELHAMRA sineması, programlarını bu filmden itibaren, geçen sene olduğu gibi pazartesi akşamları değiştirecektir.

Bilmecemiz

	1	2	3	4	5	6	7	8	9	10	11
1	■	T	■	S	E	F	İ	R	■	L	■
2	T	E	R	■	R	E	T	■	A	İ	T
3	■	R	A	P	■	M	■	İ	L	K	■
4	S	■	P	İ	S	■	A	M	A	■	K
5	E	R	■	S	E	V	D	A	■	F	Â
6	F	E	M	■	V	A	N	■	D	A	M
7	İ	T	■	A	D	N	A	N	■	S	İ
8	R	■	İ	M	A	■	N	E	Y	■	L
9	■	A	L	A	■	D	■	Y	A	N	■
10	L	İ	K	■	F	A	S	■	N	E	M
11	■	T	■	K	Â	M	İ	L	■	M	■

bilmecemizin halledilmiş şekli

	1	2	3	4	5	6	7	8	9	10	11
1	—	—	—	—	■	—	■	—	—	—	—
2	—	—	■	—	—	—	—	■	—	—	—
3	—	■	—	—	—	■	—	—	—	■	—
4	—	—	—	■	—	—	—	■	—	—	—
5	■	—	—	—	—	■	—	—	—	—	■
6	—	—	■	—	■	■	■	—	■	—	—
7	■	—	—	—	—	■	—	—	—	—	■
8	—	—	—	■	—	—	—	■	—	—	—
9	—	■	—	—	—	■	—	—	—	■	—
10	—	—	■	—	—	—	—	—	■	—	—
11	—	—	—	—	■	—	■	—	—	—	—

Bugünkü bilmecemiz

Soldan sağa ve yukardan aşağı

1 — Bir rütbe (4). Kolay (4).
2 — Beyaz (2). Tatlı bir madde (5).. Nota (2).
3 — Çivi (3). Sert bir madde (3)
4 — Telkih (3). Rabıt edatı (3). Bayağı (3).
5 — Mütehassıs (4). Esir (4)
6 — Yama (2). Nefi edatı (2).
7 — Damen (4). Marpuç (4).
8 — Ortası (3). Çansız (3). Bir adet (3).
9 — Bir şark kumaşı (3). Eskiden mürekkebin içine konurdu (3).
10 — Kırmızı (2). Söylemek (5). Başına bir (A) koyarsan derviş sırtına alır (2).
11 — Dolayı (4). Mukades inanma (4)

MELEK SİNEMASI

pazartesi akşamından itibaren en büyük Fransız artisti olan

GABEY MORLAY'I

Elyevm Paris'te (MARIVAUX) Sinemasında fevkalâde muvaffakiyetle gösterilmekte olan Fransızca sözlü

MÜTTEHEM KALKINIZ

Parlak filmind takdim edecektir.

İs. B. Darülbedayi temsilleri

Bu gün matine saat 15,30 da ve sıvare saat 21,30 da

DELİ

4 perde
Yazan: I. Sarment

Nakleden: Bedrettin

İSTANBUL BELEDİYESİ DARÜLBEDAYİ

Darülbedayi müdüriyetinden:

Tiyatro ve mektebe kaydolunan namzetlerin pazar günü saat onbire kadar darülbedayie müracaatları.

Kadıköy Süreyya Sineması

VENÜS

Konstans Talmaç
Sesli, Şarkılı Film

Bu akşam Millet tiyatrosu

Komik Naşit Bey

Rejisör karakaş birlikte zehirli çiçek komedi, 5perde sinemada ölüm varyete.

Cemal Sahir

Bu akşam Ferah tiyatrosunda göz yaşlarım 3 perde sinema, varyete.

Pangaltı sinemasında bu akşam komik

Dumbullu İsmail ef.

Sefiller oteli cinayet dıram H. P. dans, varyete.

İTTIHADI MİLLÎ

Türk sigorta şirketi

Harik ve hayat üzerine sigorta muamelesi icra eyleriz.
Sigortaları halk için müsait şeraiti havidir.
Merkezi idaresi: Galatada Unyon Hanında
Acentası bulunmayan şehirlerde acenta aranmaktadır.
Telefon: Boyoğlu—2003

(Milliyet)in edebî romanı:3

Etem Izzet

bitirsin, müsaadesini rica edeyim. O, kazayı anlatıyordu. Adadan dönüyormuşlar ve.. Motör bütün hızı ile geliyormuş. Karanlığın, sandalda fener olmayışın, dalgınlığın, çarçabuk manevra yapamayışın tesiri olmuş, motör sandala bindirmiş ve biz... denize dökülmüşüz. Cahit ve Şadan sandalı tutabilmişler, çabuk kurtarılmışlar. Ben kapaklanan sandalın altında kalmışım, epeyce su yutmuşum, ölüm tehlikesi geçirmişim. Motör, hepimizi almış, yalıya getirmiş. Paşanın doktoru yalıda yokmuş, bir başkası getirtilmiş, tedavi edilmişim ve istirahate terkolunmuşum. Fakat, Paşanın anlatışı tuhaf. Hoş kendisi de az tuhaf değil ya?.. Uzun, dal gibi ince bir boyu var. Zaif, kupkuru. Bıyıkları kırpık ve kıranta. Yüz derileri:

— Sırım..

Dedikleri şey.. Kara, kösele rengi. Kırk beş, ellilik ferah ferah var. Tepesi de hayli açılmış. Dildeki tam anlaşılışı ile, çirkin bir adam. Yalnız insanı hayretten hayrete düşürecek kadar geveze. Bütün sempatisi konuşuşunda ve çok nazik görünüşünde. Kazayı anlatıp bitirinciye kadar belki her cümlesinin başında bir defa af diledi, üzüntüsünü anlattı.

Kimin aklına gelirdi ki, günün birinde böyle bir tesadüf olacak. Biz, Ekremle yarışa çıkacağız, paşanın motörü sandalımıza bindirecek, denize dökülecegiz.. Sonra da ölümün ağzından derlenip buraya getirileceğiz. Ben yalnız bu paşanın ismini, bir de:

—Servet onda, debdebe onda, yaşayış onda... Zamanın Karunu!

Dendiğini bilirdim. Halbuki, onun yanında, onun evinde olmak, onun yatağında yatmak, birdenbire insana ne tuhaf geliyor. İnsan da garip şey. Büyük bir ölüm tehlikesi geçirdiğini unutuyor da bunları düşünüyor.

Yalıda kafamı saran istifhamlardanbiri de hiç bir beyaz kadın görmemek oldu. Gözümü açtım, karşımda siyah bir kadın! Salona çıktık iki siyah kadın!.. Likör içtim, siyah kadın!. Kahve getiren siyah kadın!.. Ve.. Hepsinden biraz açığı Paşa!..

Sonra, Paşanın karısı yok mu, kızı yok mu, kendinden başka kimsesi yok mu?... Gözünün içine bakan, emrini dinliyen, gelen giren yürüyen, gezen hep bu putlaşmış ve makineleşmiş siyahlar!

Paşa, kazayı anlatmasını bitirir bitirmez, hemen toplandım, teşekkürlerimle beraber:

— Müsaadenizi rica ediyoruz.....

Dedim. Kararlı bir sükûn için de....

— Yok.. Olmaz efendim... Demesin mi?..

— Aman Paşam, çok geciktik...

Diyecek oldum, sözümü yarıda bıraktı:

— Daha yemek yemedik Hanımefendi. Sizin iyileşmenizi bekliyorduk..

Dedi ve... Anlatmak istedi:

— Aksamdanberi bu kadar kahra katlandık. Müsaade edin de şimdi ağız tadile bir yemek yiyelim...

Tabiî Paşanın umurunda olmaz. Evde beklerlermiş, merak lanırlarmış, babası Şadanı, annem beni arar dururlarmış, bunlar Paşanın nesine. O, herkesi kendisi gibi zannedebilir. Onun içindir ki, bu sefer hep bir ağız dan:

— Lûtfunuza çok teşekkür ederiz. Bu kadarı yeter. Müsaade ediniz de gidelim. Evdekiler de meraktan kurtulsunlar..

Dedik. Sanki, biz duvara söyliyoruz. Paşa, buna da aldırmadı,

— Evlerinize haber göndereyim efendim. Adamlarımız var. Hattâ, isterseniz ve kendilerine zahmet olmazsa onlar da teşrif etsinler...

Dedi. Bu, son cümleyi işitir işitmez yüreğim, cız.. etti. Elimde olmaksızın Cahidin yüzüne bakmışım, Cahit te bana baktı. Paşa, bizim burada ne şartlarla bulunabildiğimizi ne bilsin! Hemencecik ben atıldım:

— Aman Paşam bu saatten sonra, evlere haber göndermek, onları buraya getirtmek çok güç olur. Hem, bütün bütün telâşa düşerler!.. dedim. Cahit, tevekkülle devam etti:

— Oldu olacak, bari Paşa Hazretlerinin arzularını yerine getirelim...

Ben, yine hâlâ:

— Çok geç kalacağız.. Cahit...

Demekte ısrar ediyordum.

* * *

Bilmiyorum, saat yarım mı idi, bir miydi?.. Yalıdan dışarıya adım attık. Çıkar çıkmaz Cahidin koluna bir çimdik bastım, çocukcağızı bağırttım. Kapıda otomobil bekliyordu. Paşanın hususî otomobili. Bizi ayrı ayrı evlerimize bırakmasını şoföre emretmiş, zaten ne kadarcık yer?. Hisar - Emirgân. Fakat, ne mükellef bir sofrada yemek yedik?. Şüpheye düştüm. Acaba bizim için hazırlanmış bir sofra mıydi, yoksa her akşam mı böyle?. Hâlâ da şüphedeyim! Cahide:

— Nasıl senin sofrana benziyor mu?.

Dedim.

— Aldırma bizim de olur..

Dedi. Fakat, Paşa ne yaptı yaptı, bizi yemeğe alıkoydu ya! Amma, bu yemeği nereme yedim, bilmiyordum?. Her lokma zehir oldu.

— Evde neler oluyor?..

— Annem ne halde?..

— Babam, küplere binmiştir...

Diye o kadar üzülüyordum ki... En çok korktuğum Ekremdi. Eğer korku ve endişe ile gidip te kazayı eve haber verdise:

— Annem ya ölmüş, ya deli olmuştur...

Diyordum. Sonra, işin felâketi,

(Bitmedi)

İnhilâl

Başı birinci sayfada

Ankara, 24— Bozdogan genç liği namına H. Fırkası umumî merkezine şu telgraf gelmiştir:

" Serbest Cümhuriyet Fırkasının doğuşu yüksek bir iradesi olarak kabul edilmiş ve bu sebeple de biz Bozdoğan gençleri S. C. Fırkasının burada bir şubesini teşkil etmiştik. S. Fırka teşekküllerinin son zamanlarda maksat ve gayelerinden uzaklaş makta olduklarını gören ve esasen H. Fırkasının öz evlâtları bulunan biz Bozdoğan gençleri muvakkat tecrübe devresi geçirerek tekrar ulu Reisimizin yanına ve emirlerine döndük.

Evvelce temiz bir maksatla girdiğimiz Serbest Fırkadan ayrılarak kendi evimize girerken bizi kusurlu görmemenizi istirham eder ve bu sebeple de Bozdoğan geçnlerinin nihayetsiz hürmet ve tazimlerini arz eyleriz efendim.,,

Yahya zade Mehmet, Menderesli Hilmi, Muhiddin zade Hakkı, Helvacı zade İsmail Hakkı.

Vergiler

Başı birinci sayfada

sizliğin düzelmesi lâzımdır.

Musakkafat vergileri tenzil edilirken bu farkı kaldırmak ve ayni evsaf ve kıymeti haiz binaları muayyen bir vergiye bağlamak için emlâke kıymet tahriri yapılacaktır.

Ankara, 24 (Telefonla) — Hükûmetin Mecliste okunan programı mucibince yapılması mukarrer olan vergi tadilâtı hazırlıkları devam etmektedir.

Bu tadilâtın icrası hususunda en yeni Avrupa mevzuatının, bilhassa tetkiki ciheti iltizam edildiğinden, vergilerinden son senelerde tadilât yapmış olan Yugoslâvya, Belçika, İtalya devletlerince kabul edilen kanun metinleri kısmen gelmiştir. Kısmen de gelmek üzeredir. Bu suretle bir taraftan memleketimizin dahilî vaziyeti diğer taraftan başka memleketlerde kabul edilmiş usuller ehemmiyetli bir tetkike tâbi tutularak, ona göre vergilerde tadilât projeleri esasları hazırlanacaktır.

Yakında ikmali beklenen bu projeler memleketimizde malî işlerle iştigal eden mütehassıs zevata ve ticarî teşekküllere de verilecek, onların da müteleaları alınacaktır.

Memurlara işten nasıl elçektirilecek?

Dahiliye vekâleti mülkiye müfettişlerinin çok fazla memura işten el çektirdiklerini nazarı dikkate alarak bir karar vermiştir.

İttihaz edilen bu karara göre mülkiye müfettişleri işten el çekmesine lüzum hasıl olan memurların isimlerini, vazifelerini, yolsuzluklarını ve isticvap evrakın doğrudan doğruya dahiliye vekâletine gönderecekler, vekâlet müsaade ettiği takdirde memurları vazifelerinden ayırabileceklerdir.

Bundan sonra işten el çektirilen memurlarda tahkikat etrafında bir şikâyetleri varsa vekâlete müracaat edeceklerdir.

Darülfünun taburu

Darülfünun talim taburunda 1 teşrinisaniden itibaren derslere başlanacaktır. Bu sene fakülte ve âli mekteplere yeni yazılan efendilerin kısmı azamı tabura yazılmak için müracaat etmektedirler. Efendiler bu suretle talebelik hayatlarında askerlik vazifesinin mühim bir kısmını da bitirmiş olmaktadırlar.

DARÜLFÜNUN TALİM TABURU kumandanlığından :

Darülfünun ve muadili Yüksek mektepler mezunları ile, lise ve muadili mektep mezunlarının bu sene son defa olmak üzere, Darülfünun Talim taburuna kayıt muameleleri, bu ayın sonuna kadar devam etmektedir. Bu maksatla:

Bu mekteplerden mezun olanlar her gün saat 9 dan 17 ye kadar Darülfünunda tabura müracaatları.

Fenerbahç-2, Aris-2

Başı birinci sayfada

tezahüratsız ve hâdisesiz cereyan etti.

Stadyom balkonu misafirlerle beraber Selânikten gelen seyircilere ve Yunan sefaret ve konsoloshanesi erkânına tahsis edilmişti.

Tam saat üçte Aris oyuncuları şiddetli bir alkış tufanı arasında sahaya çıktılar ve halka teveccühle iki "Zito,, bağırarak alkışlandılar. Arkadan Fenerbahçe daha şiddetli bir alkış tufanı arasında sahaya çıktı.

İki takım yanyana dizildi. Fenerbahçe namına muvaffak B. bir nutuk irat ederek Türk ve Yunan futbolü arasında vuku bulan bu ilk temas memnuniyetle kaydettikten sonra, Türk-Yunan kafilesi reisine mükellef bir buket verdiYunan kafilereisi cevabî nutkunda burada gördükleri emsalsiz hüsnü kabulden cidden minnettar olduklarını iki memleket gençleri arasında başlayan bu spor temaslarının aradaki revabıtı dostaneyi daha ziyade takviye etmesi için en iyi bir vesile olduğunu kaydetti ve Fenerbahçeye Arisin renklerile bir bayrak verdi.

Aris takımı oyuncuları tıpkı bizim Beykozun forması gibi siyah yakalı sarı gömlek giyiyorlar. Hepsi de genç, çevik fevkalâde süratli oyunculardan mürekkep. Derin ve iyi paslarla akıyorlar ve iyi yer tutuyorlar. Bilhassa 16-17 yaşında bir genç olan kalecileri ve merkez muavinleri çok iyi. Takım heyeti umumiyesi itibarile çok mütesanit oynuyor ve topu ayaklarında hiç durdurmıyorlar. Maamafih şunu da söylemek icap eder ki, bizimkilerden daha seri olmakla beraber, teknikleri üstün değil.

Şimdi maçın tafsilâtına geçelim. Hakem Şerafettin B.in idaresi altında maça başlandı. Fenerbahçe şu şekilde sahaya çıktı.

Rıza
Kadri, Ziya
Suat, Sadi, Reşat
Lûtfi, Alâ, Zeki, Muzaffer, Fikret.

İlk akını Yunanlılar yaptılar müdafaamız topu kesti ve muhacimlerimize verdi. Sağdan ve soldan inkişaf eden iki akınımız muhakkak golle neticelenecek bir vaziyet ihdas etmişken, açıkların topu ortalamayışı ve yandan kaleye şut çekmeleri muhakkak iki golün kaçmasına sebep oldu.

Aris takımının mukabil hücumları Fenerbhçeyi müşkil vaziyetlere sokuyor ve takımı çok çalışmağa mecbur oluyordu. Oyunda bir müddet sonra tevazün belirdi. Fener sol taraf muhacimlerinin güzel bir akını tesirini gösterdi.

Orta muhacimlerimiz arasında güzel paslarla gidip gelen top eZkinin ayağile hasmın kalesine girdi. Ve ilk golü de bu suretle kaydettik.

Oyunun otuzuncu dakikasında Aris sağ içi şahsî bir akınla Ziyayı atlattıktan sonraberaberlik sayısını yaptı ve çok alkışlandı. Oyunun ilk kısmı mütekabil akınlarla neticesiz geçti.

İkinci devrede Aris takımını daha faal görüyoruz. Misafirler sahaya alışarak açılmışlar. Fener muavin hattı yorgun olmakla beraber çok çalışmağa mecbur oluyor. Devre nihayetlerine doğru Yunan oyuncuları bir gol daha atmağa muvaffak oluyorlar. Bu golü müteakip Fenerliler adeta yırtınıyorlar, müdafaaya çekilen ve galibiyeti elden kaçırmak istemiyen hasım kalesini sıkıştırıyorlar, fakat Aris sıkı bir müdafaa ile gole meydan vermiyor. Kale önünde bir çok favullar nazara çarpıyor. Nihayet hakem Yunan kalesinin ceza çizgisi dahilinde bariz bir favulu görerek bir penaltı cezası veriyor ve Fener bu suretle beraberliği temin ediyor. Bu çalışma ile galibiyeti de alacak amma, kalecileri cidden enfes.

Oyun nihayet iki ikiye bitiyor.

Fener ilk devrede oldukça iyi oynadı. İkincide bir çok oyuncuları yorgun. Sağ açık çok aksıyor ve bu cenahımız bu yüzden işliyemiyor. Aris iyi bir takım. Muhacimleri daha iyi.

Oyuncular ve oyun hakkında tenkidimizi yarınki nüshamızda karilerimize vereceğemizi vadederiz.

A. Esat.

Revanş maçı

Aris takımı pazartesi günü şehrimizden hareket etmediği takdirde Fener ile Aris arasında önümüzdeki cuma günü bir revanş maçı yapılacaktır.

Moskova ihtilâlcileri

Başı birinci sayfada

"Rus ihtilâli bu zanaatlar için lâzım gelen milyarları istikrazla bulamazdı. İhracat yapmak, dışardan ecnebi parası almak ve bu para ile makinalar getirterek fabrikaları kurmak icap ediyordu. Moskova ihtilâlcileri beş sene için halktan ve ameleden yemek, içmek, giyinmek ve her hususta büyük bir fedakârlık istediler. Rusyadaki sıkıntının sebebi budur. Hattâ bunun için "Noksan beslenme,, diye prensip koymuşlardır . Halkı ve ameleyi rejimin kuruluşu ve kendilerinin rahatı ancak bu programın tahakkuku ile mümkün olacağına inandırmışlardır. Sıkıntı çekenleri Rus ihtilâlcileri avutmak değil, bilâkis daha iki sene bu sıkıntıyı çekeceklerini söylemektedirler. Reisleri beş senelik programın dört senede sonu alınacağından şüphe etmemektedirler.

"Türk inkılâpçılarının millî müdafaa, şimendiferler ve iktısat programı için Türkiye halkından istedikleri fedakârlık, Rus ihtilâlcilerinin Rusya halkından istediğinin onda biri bile değildir.

"Onların programı da tıpkı bizimki gibi, müdafaa ve asgarî refah programıdır.

"Rus ihtilâlcileri, bu ilk önce kimsenin inanmadığı işi üç sebepten başarmaktadırlar. Biri ilim ve fen kuvvetini başa geçirmek, ikincisi bütün nefis san'atleri seferber ederek gençliğe ve halka heyecan ve iştiyak vermek, üçüncüsü inkılâpçıları halk içinde çalıştırmak!.

"İlim ve fen ve nefis san'tlere Rusyada verilen hemmiyet insanı tehyiç ediyor. Devlette en yüksek maaş 250 ruble olduğu halde mühendis ve mütehassıslara ve tiyatro ve balet artistlerine 700 rubleye kadar maaş verilmektedir. 9 rublenin devlet vesikası ile birlikte kıymeti bir İngiliz lirasıdır. Halk fakülteleri sinema ve radyo, bütün vasıtalar, gençliği terbiye eden maarifin yanında büsbütün ayrı bir maarif vücude getirmiştir.

"Bütün gençlik teşkilâtları fırkanın içine alınmıştır. Her inkılâpçı genç, inkılâbın emrinde seferberdir ve bir asker gibi inkılâp emirlerini yerine getirmekle mükelleftir.

"Tasarruf ve milkiyet haklarını, kazanç hakkını kaldıran bir idareyi 150 küsur milyonluk bir halk yığınına kabul ettirmek için çalışan ihtilâl fırkasının propaganda, telkin ve terbiye usulleri, bu haklara dokunmadıktan başka onları takviye eden Türk inkılâpçılarının elinde daha az zamanda bir kaç misli semere veren bir kıymet alırlar.

"Bütün Rusya 150 küsur milyon talebesi olan bir yatı mektebine benzetilebilir.

"Komünizmin neticeleri, alacağı şekiller, için hüküm vermek, iki üç hafta değil, bir iki sene Rus ihtilâlinin içinde çalışmakla ve tetkikat yapmakla mümkün olabilir. Fakat onun yanında mühim bir mesele vardır, ki o da eskiden beri Rusya dediğimiz büyük memleketin haznelerinin büyük bir hızla inkişafa başlaması, halkının uyandırılması ve terbiye edilmesi, ilim heyetlerinin Avrupa ve Asya Rusyası servet membalarını tetkik ederek yeni zanaatları iktısadî coğrafya hakikatine göre kurdurmalarıdır. İdarenin alacağı müstakbel şekiller üzerinde nasıl tahminler yapılırsa yapılsın, Rusya denilen hazne 1928 den beri açılmağa ve işlenmeğe başlanmıştır. Bir kaç sene içinde Avrupa ihracat pazarı olmaktan çıkacak olan yeni Rusyanın fabrika bacaları sonsuz Asya marşelerinin hudutları üzerinde tütecektir.

"Fikir adamlarımız, komünizm propagandası meselesi ile Rusyanın zanaat, hars ve ziraat inkişafı işlerini biribirinden ayırarak, baş ucumızdaki yeni âlemin seyir ve hareketini dikkatle takip etmelidirler.,,

Sinema artisti Mis Elberson gitti

Şehrimizde bulunan Foks kumpanyası artistlerinden Mis Helen Elberson dün Marsilyaya müteveccihen şehrimizden hareket etmiştir.

Emniyet Sandığı emlâk müzayedesi

Kat'î karar ilânı

Müzayede Bedeli L.	Muhammen kıymeti L.	No. dosya	Merhunatın cins ve nev'ile mevki ve müştemilâtı	Borçlunun ismi
45	1080	15282	Avrat pazarında Hobyar mahallesinde Hekim oğlu Alipaşa sokağında eski 5 ve yeni 5, 5 - 1 numaralı elli dört arşın arsa üzerinde kârgir ikişer katta bir kuyu üzerinde birerhalâ ve kapısız birer odayı havi iki dükkânın tamamı. Emine Hacer Hanımla Mustafa Nihat Efendi Fatma Saime ve Hatice Piraye Hanımlar	
785	1702	1589	Beyoğlunda Yalıköy mahallesinde Gazi Yonus sokağında eski 31,33 ve yeni 39 numaralı yüz elli arşın arsa üzerinde ahşap üç buçuk katta biri harap ve biri çatı odası olmak üzere sekiz oda, bir sofa, bir mermer taşlık, bir sarnıç yıkılmış bir mutfak (bir ve ikinci katları harapçadır). iki yüz elli beş arşın bahçeyi havi harap çabîr hanenin tamamı. Ahmet Zekeriyya B.	
3005	8222	1825	Şehzadebaşında Fevziye mahalle ve caddesined eski 2 mükerrer ve yeni dokuz defa 2 mükerrer ve yeni 107,107-1, 109,1, 1-1, 3, 5, 7,9,11,13,15 numaralı iki yüz yetmiş ik arşın arsa üzerinde tramvay caddesine nazır iki dükkân elyevm maklûp bir dükkân üzerinde üç odayı havi olup iki katlıdır. Odaların methali çarşı içindeki dükkânlardan birinin tahta ile kapatılmak suretile yapılmıştır. Çarşı derununde elyevm yedi dükkânı ve diğer dükkânlar odalara kalp ve mutfak methal halinde kullanılmaktadır. Mezkûr dükkânlar birer katlı zeminleri çimento önleri camekânlıdır. Caddedeki dükkânın istor kepengi vardır ve yüz elli bir arşın kadar çarşı içinde gezinti mahallini havi emlâkin tamamı. Bedir Cemal Hanım	
245	1450	3016	Kartalda Yayalar Kariyesinde Kariye derunü mevkiinde yeni 59-20 numaralı yüz otuz arşın arsa üzerinde ahşap iki katta biri camekânlı olmak üzere beş oda bir sofa bir toprak avlu bir mutfak ve bin üç yüz yetmiş arşın bahçeyi havi bir hanenin tamamı. Sabri Bey	
210	900	3083	Unkapanında Hoca halil aktar mahallesinde Zeyrek caddesinde eski 78,80ve yeni 86,88 numaralı seksen arşın arsa üzerindekârgir ikişer katta üstlerinde birer odayı havi yeniceiki dükkânın nısıf hissesi . Havva Dürdani Hanım	
690	1088	3916	Çırçırda Hacı Hasan mahallesinde Çırçır caddesi sokağında eski 2,2 mükerrer 2 mükerrer yeni 2, 4numaralı yüz yirmi sekiz arşın arsa üzerinde ahşap üç kattabirinci katta birer taşlık birer mutfak (bir bölükte tulumbalı kuyu ve bir halâ ve bir dükkânı)ikinci katta üç oda iki sofa bir halâ üçüncü katta ikisi büyük biri küçük olmak üzere üç oda bir sofa bir halâyı havi maadükkân iki bölüklü bir hanenin tamamı. Ruziye Hanım	
743	2815	3922	Fenerde Aptisubaşı mahallesinde Fener meydanı sokağında eski 17,19 ve yeni 17,10,19 -1 numaralı yüz arşın arsa üzerinde ahşap iki katta iki oda bir antre bir sofa bir mutfak ve merdiven altı ve kömürlüğü iki balkon ve altmış arşın arsa üzerinde bir dükkânı ve elli beş arşın gezinti mahallini ve altında bir dükkânı havi bir hanenin tamamı. Fatma ZehraH.	
340	1722	4109	Kocamustafapaşada Hobyar mahallesinde Sebzeci sokağında eski 3 mükerrer ve yeni 3 numaralı yüz yirmi arşın arsa üzerinde ahşap iki katta biri sandık ve üçü bir sofa üzerinde olmak üezere yedi oda bir çini ve bir çimento taşlık bir kömürlük bir kuyu bir tahta koridorve yirmi arşın arsa üzerinde bir mutfak ve yüz on altı arşın bahçeyi havi müfrez bir hanenin tamamı. Adviye Hanım	
124	507	4175	Kesmekayada Hamamimuhittin mahallesinde Kesmekaya caddesinde eski 18,18 mükerrer ve yeni 30,32 numaralı elli beş arşın arsa üzerinde ahşap iki buçuk katta üç oda biri ufak olmak üzere iki sofa bir taşlık ve yirmi dört arşın arsa üzerinde bir mutfak ve seksen sekiz arşın bahçeyi ve altında bir dükkânı havi harapça bir hanenin tamamı. Mehmet Hayri ve Ahmet Hilmi Beyler	
268	2965	4195	Kadıköyünde Osmanağa mahalelsinde Yazıcı oğlu sokağında eski 31 mükerrer ve yeni 16 numaralı yüz elli beş arşın arsa üzerinde bir katı kârgir iki ktar ahşap olmak üzere üç katta dört oda iki sofa ve yirmi arşın arsa üzerinde kârgir bir katta bir mutfak on beş arşın aralığı havi bir hanenin tamamı. Osman Şemsi Bey	
243	880	4205	Koca Mustafapaşada Hobyar mahallesinde Tulumba sokağında eski 13 ve yeni 19 numaralı yüz yirmi arşın arsa üzerinde ahşap iki buçuk katta beş oda bir sofa bir tahtaboş bir malta taşlık bir kuyu bir ev altı ve kırk arşın arsa üzerinde bir mutfağı havi eskice bir hanenin tamamı. Abdülkadir B. Zeliha Nuriye, Naciye, Nebiye Hayriye, Ayşe Müzeyyen Hanımlar.	
189	600	4239	Karagümrükte Haticesultan mahallesinde Karabaşcaddesinde eski 84 ve yeni 108,108 - 1 numaralı yirmi beş arşın arsa üzerinde kârgir iki katta bir oda bir mutfak bir gezinti mahaali üstünde bir tavan arası ve altında bir dükkânı havi bir hanenin tamamı. Recep Ağa	
721	8319	4244	Fatihte Atpazarında Manisalı Mehmetpaşa mahallesinde eski yeni han ve Sarraf ve yeni bakkal sokağında eski 2 mükerrer 2, 12,23,25 ve yeni 6,8,10numaralı yüz kırk bir arşın arsa üzerinde kârgir dört buçuk katta on beş oda bir antre bir gusulane bir gezinti mahalli üç koridor dört ocak bir daraça ve altında bir dükkânı havi bir hanenin tamamı. Halil Efendi tarafından vekili Gallâmi Mehmet Halil Ef.	
140	1884	4303	Küçük Mustafapaşa Gülcamii mahallesinde Camiişerif sokağında eski 24 ve yeni 10 numaralı doksan altı arşın arsa üzerinde ahşap üç katta beş oda üç sofa iki şahniş ve yirmi iki arşın bahçeyi ve bir kuyuyu havi bir hanenin tamamı. Yusuf ağa ile Hamiyet ve Servet Hanımlar	
540	1536	4453	Cibalide Karabaş mahallesinde eski Yenikapı ve yeni çeşme sokağında eski 6 mükerrer ve yeni 4 numaralı kırksekiz arşın arsa üzerinde maa bodrum kârgir üç buçuk katta altı oda biri ufak olmak üzere iki sofa bir antre bir ufak taşlık bir mutfak bir tahtaboş bir koridoru havi bir hanenin tamamı. Madam Teodosiya	
192	988	18782	İstinyede Mahmut çavuş sokağında eski 99 ve yeni 100, 105 numaralı 114 arşın arsa üzerinde ahşap üç katta altı oda ik sofayı ve karşısında beş yüz altı arşın bahçeyi havi harap bir hanenin tamamı. Ali Nuri Bey	

Yukarıda cinsi ve nevi ile mevki ve müştemilâtı yazılı emlâk hizalarında gösterilen bedellerle talipleri üzerinde olup 5 teşrini sani 930 tarihine müsadif çarşamba günü saat ikiden itibaren müzayedeye mübaşeret olunarak (muhammen kıymetlerini) geçtiği takdirde kat'î kararlarının çekilmesi mukarrer bulunduğundan talip olanların mezkûr günde saat dörde kadar Sandık idaresine müracaat eylemeleri ve saat dörtten sonra vuku bulacak müracaatların kbul edilmiyeceği ve mezkûr emlâke evvelce tlip olanların kat'î karar esnasında hazır buunmadıkları ve başka talip zuhur eylediği takdirde evvelki taliplerin müzayededen çekilmiş addolunacakları lüzumu ilân olunur.

İstanbul Mıntakası Sanayi ve mesai müdürlüğünden:

Bakır köyde Çarşı içi camii sokak 21 numarada İsmail Abdurrahman ve Recep Sabri Beyler.

Kedikpaşada Kilise caddesinde No. 13 te Adirne Hanım.

Beyazıtta Okçular caddesinde Büyük Çatal handa Ahmet Hasan Bey veresesi.

Beyazıtta Parmakkapıda No. 32 de Murat Vehbi Efendi.

Süleymaniyede Taşodalar sokağında No. 35 te Ahmet Cemal Efendi.

Süleymaniyede Ayşekadın hanım sokağında No. 27 de Mustafa Enver Ef.

Beyazıttaa Belediye sokağında No. 16 da Mehmet Efendi.

Beyazıtta Hasanpaşa caddesinde No. 78 de Haşim Hamdi Ef

Aksarayda Sülüklü caddesinde 6 numarada Etem Efendi.

Fenerde Cafer tevkifi mahallesinde Kiremit sokağında No. 42 de Nihal Kasabidis Efendi.

Galatada, Perşembepazarında Ticaret hanında No. 6-7 de Artin Oğurluyan Efendi. Yeşilköyde Halkalı caddesi No. 10 da Nizameddin Bey.

Yeşilköyde Karakol hanında No. 6-10 da Rober Namer Ef.

Fatihte Kirmasti mahallesinde İmamsokağında No. 5 te Burhaneddin Muharrem Ef.

Şehremininde Hacı İlyas mahallesinde Mevlevihane caddesinde No. 26 da Mustafa Ef.

Aksarayda Mesihpaşa mahallesinde No. 109 da Abdullah Ef.

Fenerde Fener caddesinde No. 304, 302 de Çeltik fabrikası limited şirketi.

Kumkapıda Tülbentçi sokağında No. 5 te Enam Boyacıyan Efendi.

Aksarayda Kahvecidede mahallesinde 22 numarada Yaşar ef.

Aksarayda Sofularda Ahmediye caddesinde No. 85 te Manok Efendi.

Tahtakalede Paçacı sokağında Yeni handa No. 19 da Mehmet Ali Ef.

Unkapanında Arabacı sokağında No. 6 da Yani Hacara Ef.

Eminönünde Sebzehane sokağında No. 11 de Bodos Kostanrin Efendi.

Pangaltıda Bayır sokak No. 89 da Vahan Babuyan Ef.

Gedikpaşada Fırın sokağında No. 18 de Artin Parsihyan Ef.

Gedikpaşada Eminsinan mahallesinde No. 26 da Süleyman Sami Efendi.

Kumkapıda Nişanca Mehmetpaşa sokağında No. 34 te Kirkor Efendi.

Haydarpaşada Yoğurthane sokağında No. 5 te Mehmet Emin Efendi.

Galatada Kürkçükapı Yelkenciler caddesinde No. 129 da Ali Ülvi Bey.

Fatihte Saraçlar caddesinde No. 34 te Cemal Efendi.

Beyoğlunda Hamidiye sokağında No. 58 de Simon Çirigoti Efendi.

Dragmanda Tercüman Yunus mahallesinde No. 38 de Mehmet Efendi.

Beyoğlunda Kumbaracı yokuşunda Tercüman sokağında No. 11 de Venson Melcon Garsya Efendi.

Koca Mustafa Paşada Akarca sokağında No. 22 de Nizamettin Efendi.

Pangaltıda Taş sokak No. 19 da Ekrem Lâtif Bey.

Kumkapıda Behramçavuş mahallesinde Kumluk sokağında No. 23 te Hüseyin Safer Efendi.

Beşiktaşta Sinanpaşa mahallesinde Mahkeme çıkmazında Seyfettin Efendi.

Aksarayda Ahmediye caddesinde No. 37, 54 te Hasan Ef.

Türbede Mahmudiye caddesinde No. 23 te Rabia hanım.

Mesarburnunda Büyükdere caddesinde No. 93 te Şahin B

Beyazıtta Hasanpaşa caddesinde No. 17 de Emine Hanım.

Şişlide Su terazisi karşısında Anastasyadis apartımanında Necip Bey.

Adapazarında Semerciler mahallesinde Şefak sokağında No. 8 de Osman Şevki B.

Gebzede Taşköprüde Çıraklı köyünde Halil İbrahim Ef.

İkametgâhı kanunîleri yukarda yazılı zevat fabrikalarına ait ve 929 senei maliyesi zarfındaki muamelâtını mübeyyin senelik iş cetvellerini müddeti kanuniyesi zarfında vermemeleri üzerine kendilerine tahriren tebligat icra edilmiş ise de kanunî ikametgâhlarında bulunamadıklarından mevzuu bahis iş cetvellerinin tarihi ilândan iki ay hitamına kadar ita edilmesi lüzumu tebliğ makamına kaim olmak üzere ilân olunur.

Mahlût ve pis kokulu yağlardan sakınınız. Enfesi nefais

Hasan zeytin Yağı

Kiloluk şişe 80, okkalık şişe 100 tenekelerde 90 kuruştur.

Artık yemeklerde, salatalarda, tatlılarda, pilâvda, havyarda ve bilhassa mayonezde Hasan zeytin yağı istimal ediniz. Çünkü pek saf ve halistir. Şerbet gibi tatlıdır. Hamıziyeti yoktur. Bakkallardan aldığınız fiatten daha ucuzdur. Mahlut yağlardan tevakki etmek lâzımdır. Bilhassa içmek suretile Hasan zeytin yağını doktorlar tavsiye etmektedirler. Kum, taş, böbrek ve bilhassa karaciğer, safra sarılık hastalıklarında bol bol Hasan zeytin yağı içiniz. Hasan Ecza deposudur.

Deniz levazım Satın alma komisyonundan:

25,000 kilo kuru fasulye: 2 Teşrinisani 930 Pazar günü saat 10 dä. 11050 kilo kuru üzüm 2 Teşrinisani 930 Pazar günü saat 14 de. Deniz Levazım ambarı ihtiyacı için yukarıda yazılı Kuru Fasulye ve Kuru Üzümün 2 Teşrinisani 930 tarihine müsadif Pazar günü kapalı zarf usulile ihale edileceğinden şartnamesini görmek isteyenlerin her gün ve vermek isteyenlerin ihale günü ve saatında Kasımpaşada Deniz harp mektebi nizam kapusu üstündeki Deniz Satın Alma komisyonuna müracaatları.

125 kuruş yüzü ile Kuştüyü yastık

Galatasaray sergisinde bir çok takdirlere mazhar olan Istanbul'da Çakmakçılar'da Çeşme sokağındaki kuş tüyü fabrikasında kilosu 125 kuruştan başlar kuş tüylerinin kilosu hazır yasdık şilte yorgan kuş tüylerine mahsus kumaşların envaı cümlesi çok ucuz fiatla satılmaktadır.

Deniz levazım satınalma komisyonundan

14800 kilo sade yağı: 10 teşrinisani 930 pazartesi günü saat 14 de ihale edilecektir.

Deniz levazım ambarı ihtiyacı için yukarda yazılı on dört bin sekiz yüz kilo säde yağı papalı zarf usulile teklif edilecek fiatlar muvafık görüldüğü takdirde 10 teşrinisani 930 tarihine müsadif olan Pazartesi günü saat 14 de ihale edileceğinden şartnamesini görmek isteyenlerin her gün ve vermek isteyenlerin yevmi ihale gün ve saatında Kasımpaşada Deniz Levazım satınalma komisyonuna müracaatlar.

Hiç beklenilmediği bir zamanda birdenbire zengin olmak ancak Tayyare Piyongo bileti almakla kabildir. Onun için:

TAYYARE PİYANGOSU

BİLETİNİ ALINIZ.

4 ÜNCÜ KEŞİDE 11 TEŞRİNİ SANİ 1930 DADIR.

Büyük ikramiye

45.000 Liradır

Ankara vilâyetinden

Ankara vilâyeti Zürraı için tuhumluk olmak üzre Ankaranın Kunduru buğdayından on beş ton ve siyah arpadan on ton kapalı zarf usulile münakasaya konulmuştur.

Talip olanlar şartnameyi görmek üzre Ankarada Ziraat Baş müdürlüğüne ve Eskişehir Ziraat müdürlüne müracaat etmeleri lüzumu ilân olunur.

Nafıa Vekâletinden:

Kapalı zarfla münakasası icra edilerek ihale edilememesine binaen 5 teşrinievvel 930 pazar günü pazarlıkla mubayaa edileceği ilân edilmiş olan su işleri levazımının şartname veçhile bir ay zarfında Avrupadan celp ve teslimi kabil olamıyacağı düşünülerek pazarlıkla alınmasından sarfı nazar edilmiştir. Kapalı zarf usulü ile alınmasına karar verilen bu eşya ve levazıma ait münakasa şartnamesi Sondaj levazımı ayrı diğer levazım dahi ayrı münakasaya konulmak üzere tebdil ve bunlardan Sondaj makineleri için 3 ay diğer levazım için de 2 ay teslim müddeti kabul edilmiştir. Münakasa, Nafıa Vekâletinde müteşekkil komisyonda 1 Kânunuevvel 930 tarihine musadif pazartesi saat 14 de yapılacaktır.

Yeni şartnameler Ankarada Zat İşleri Müdürlüğünden İstanbulda Nafıa Baş Mühendisliğinden meccanen alınacaktır. Münakasaya iştirâk edecekler, Teminat mektubuyla Ticaret odasında mukayyet olduklarına dair vesikalarını bir zarfa ve şartname dairesinde tanzim edecekleri teklif mektuplarını da diğer bir zarfa ve bunların hepsini üçüncü bir zarf derununa koyup üzerina hangi münakasaya ait olduğunu ve teklif sahibinin isim ve adreslerini yazacaklardır. Teklif zarflarının münakasa icrası saatından evvel komisyona verilmesi lâzımdır.

Maliye Vekâletinden:

Hükûmet devairi ihtiyacı için bulunduğu takdirde yerli kalem ucu alınacaktır. Memleket dahilinde kalem ucu imal eden müesseseler imal ettikleri kalem uçlarının birer nümunesini ve dahilde imal ettiklerine dair vesaiki resmiyelerini hamilen 20-11-930 tarihine müsadif pazartesi günü saat 15 e kadar Maliye Vekâleti Levazım müdürlüğüne makbuz mukabilinde teslim eylemeleri ilân olunur.

MAMA

Dr. H. ŞİNASİ

Yavrunuzun en sıhhî gıdasıdır

Beyoğlu orman idaresinden ilân:

Müsadereli emvalden Beşiktaşta % 80 meşe ve mütebakisi mahlut olmak üzre 204 çeki odun ile Kemerburgazda 22 çeki meşe ve mahlut hatap 10 teşrinisani 930 pezartesi günü saat on altıda ihale olunmak üzre müzayededen satılıktır. Taliplerin Beşiktaş orman idaresine ve yevmi mezkûrda Beyoğlu kaymakamlığında ihale komisyonuna müracaatları ilân olunur.

Dr. HORHORONİ

Beyoğlu Mektep sokak No. 35 muayene sabahtan akşama kadar.

Devlet Demiryolları idaresi ilânatı

50 ton üstüpü kapalı zarfla münakasaya konmuştur.

Münakasa 17-11-930 pazartesi günü saat 16 da Ankarada devlet demiryolları idaresinde yapılacaktır.

Münakasaya iştirak edeceklerin teklif mektuplarını ve muvakkat teminatlarını aynı günde saat 15,30 a kadar münakasa komisyonu kâtipliğine vermeleri lâzımdır.

Talipler münakasa şartnamelerini beş lira mukabilinde Ankarada ve Haydarpaşada idare veznelerinden tedarik edebilirler.

* * *

Afyon deposuna bir sene zarfında vürut edecek kömürün tahmil ve tahliyesi kapalı zarfla münakasaya konmuştur.

Münakasa 17 İkinci teşrin 930 Pazartesi günü saat 16,30 ta Ankarada Devlet Demiryolları İdaresinde yapılacaktır.

Münakasaya iştirak edeceklerin teklif mektuplarını ve muvakkat teminatlarını ayni günde saat 16 ya kadar münakasa komisyonu kâtipliğine vermeleri lâzımdır.

Talipler münakasa şartnamelerini bir lira mukabilinde Ankara ve Haydarpaşadaki İdare veznelerı ile Afyon istasyonundan tedarik edebilirler.

* * *

100 ton sürşoför yağı kapalı zarfla münakasaya konmuştur.

Münakasa 10-11-930 pazartesi günü saat 15 de Ankarada devlet demiryolları idaresinde yapılacaktır.

Münakasaya iştirak edeceklerin teklif mektuplarını ve muvakkat teminatlarını aynı günde saat 14,30 a kadar münakasa kâtipliğine vermeleri lâzımdır.

Talipler münakasa şartnamelerini on lira mukabilinde Ankarada ve Haydarpaşada idare veznelerinden tedarik edebilirler.

Emlâk ve Eytam Bankası Istanbul Şubesinden 8 taksitle satılık emlâk

Esas No	Mevkii ve nevi	Teminat
95	Heybeliadada Yalı caddesinde 4 No lı dükkân	60 lira
96	„ „ „ 10 „ „	25 „
97	„ „ „ 12 „ „	25 „
98	„ „ „ 14 „ „	10 „
99	„ „ „ 16 16/1 „ „	55 „
110	Büyükadada rıhtım caddesinde 15-26 odaları havi dükkân	120 „
156	Heybeliadada Manastır sokağı 10 No lı Zeytinlik	250 „

Balâda yazılı emlâk sekiz taksitle satılmak üzre müzayedeye vazedilmiş ve 6 teşrinisani 930 tarihinde ihalesi mukarrer bulunmuştur. Taliplerin yevmi mezkûrda saat onaltıda şubemize müracatları.

Emlâk ve Eytam Bankası Istanbul şubesinden:

Pazarlıkla satılık emlâk

Esas No.	Mevkii ve Nevi
20	Nişantaşı Teşvikiye mahallesi Kâtane caddesi 100 No. konak
23	Zincirli kuyuda 79 dönüm arazi ve muhtelif mebanı.
26	Beşiktaş Fatmahatun mahallesi Beyoğlu caddesi 5 ve 5/1 numaralı hane ve ahır.

Balâda yazılı emlâk pazarlıkla satılacaktır. Taliplerin 5-11-930 tarihine müsadif çarşamba günü sasat onaltıya kadar şubemize müracaat eylemeleri.

Deniz levazım satınalma komisyonundan:

17200 kilo şeker 10 teşrinisani 930 pazartesi günü saat 10 da ihale edilecektir.

Deniz levazım anbarı ihtiyacı için yukarda yazılı on yedi bin iki yüz kilo şeker 10 teşrini sani 930 tarihine tesadüf eden pazartesi günü kapalı zarfla ihale edileceğinden şartnamesini görmek isteyenlerin her gün ve itasına talip bulunanların da yevmi ihale gün ve saatında Kasımpaşada deniz levazım satınalma komisyonuna müracaatları.

FRANSIZ TABİİ MADEN SUYU

VICHY CÉLESTINS

Damla - Şeker hastalığı - Alâmı mafsaliye

VICHY ETAT MUSTAHZERATI

VICHY-ETAT TUZU — Vichy suları hülâsası, kalevi su yapmak için tabii tuz.

VICHY-ETAT PASTİLLERİ — Yemekten sonra 2 veya 3 tane alındıkta Hazmi teshil eder.

VICHY-ETAT KOMPRİMELERİ — Bizzat hazmedici gazözlü suyu yapmak için.

Taklitlerden ve başka markalardan sakınınız.

Istanbul orman müdiriyetinden:

Hazine namına zapt ve müsadere olunarak ramide jandarma karakolunda mahfuz bulunan on çeki meşe hatabı 9-11-930 tarihine müsadif pazar günü ihale edilmek üzre beher çekisi bir lira bedeli esasla müzayedeye kanulduğundan taliplerin Yenikapıda orman mamulât memurluğuna müracaatları ve yevmi ihalede saat üçte Defterdarlık dairesinde ihale komisyonunda hazır bulaumaları ilân olunur.

Beyoğlunda İstiklâl caddesinde Tokatlıyan karşısında 223 numarada

LUVR Mağazalarından

tefrişat levazımı satın almak hususunda bulacağınız faideleri Hiçbir yerde bulamazsınız.

En âlâ cins mallar,

en son stil desenler,

rekabet kabul etmez fiatler,

Kuponlarda	Kumaşlarda	Halılarda	Muşambalarda
0/0 30	0/0 20	0/0 10	0/0 5

Bu habis nezle

size tarif edilmez bir rahatsızlık verir; ne işe nede zevk ve safaya iştah brakmaz.

GABA tabletleri derhal serinletir, nefes borularım dezenfekte eder ve çok hoş bir surette sizi rahatsızlıktan kurtarır.

Bir kutuda takriben 400 tabl. var.
Her eczane ve ecza depolarında.

Gaba

Remington

Bütün dünyada binlerce ticarethane, amik ve dakik bir surette tecrübe ettikten sonra yalnız

REMiNGTON

yazı makinelerini kabul etmişlerdir. Beş milyondan fazla Remington yazı makinesi imal edilmiş ve satılmıştır.

Umumî acentaları Sidney Nowill ve şürekâsı Galata Kevork Bey Han

Emvali metruke müdürlüğünden:

Satılık maa dükkân apartıman ile ahşap hane

Kadıköyünde Caferağa mahallesinde Mühürdar caddesinde zemin katında iki oda bir çamaşırlık ve birinci ve ikinci katlarında dörder oda birer mutfak ve birer helâ ve fevkında taraçası olup tahtında eski 31 yeni 29 numaralı dükkânı müştemil eski 33 yeni 31 numaralı apartımanin bedeli sekiz taksitte ödenmek üzre 9700 lira ve Kadıköyünde Hasanpaşa mahallesinde Taşköprü sokağında eski 15, 15 mükerrer yeni bir numaralı ahşap hanenin keza bedeli sekiz taksitte ödenmek üzre 6000 lira bedeli muhammen ile 13-11-930 tarihine müsadif perşembe günü saat 14 de pazarlık suretile müzayedeleri mukarrerdir. Taliplerin % 7,50 teminat makbuzlarile İstanbul millî emlâk müdüriyeti sâtış komisyonuna müracaat eylemeri.

Balıkesir Vilâyetinden:

Balya - Çanakkale yolunun Balyadan itibaren vilâyet hududuna kadar olan - 66 kilometro dahilindeki evvelce müteahhide ihale edilmiş olan köprü ve menfezlerin inşaat bedeli ihale bedelini tecavüz ettiği cihetle mezkûr - 66 kilometro dahilinde müteferrik surette kısmen başlamış ve kısmen natamam kalmış olan köprü ve menfezlerin inşa ve ikmali vahidi kıyasî fiat üzerinden pazarlık suretile ihale edilecektir. Bu inşaatın muhammen bedeli yüz on beş bin lira olup pazarlık suretile ihalesi 5-11-930 çarşamba günü saat 15 de Balıkesir vilâyetinde yapılacaktır. Pazarlığa iştirak etmek isteyenlerin ehliyeti fenniye vesikalarını ve sekiz bin altı yüz yirmi beş liralık teminatı muvakkate mektuplarını müstashiben ayni günde saat 11 de Balıkesir valiliğine müracaat etmeleri lâzımdır. İhale şartnamelerini mütalea etmek ve daha fazla tafsilât almak için derhal Balıkesir başmühendisliğine müracaat edilmesi ilân olunur.

Satılık Kelepir

7100 volt ve 500 kilowat kudretinde alternatörlu, 600 beygir buharla müteharrik makinaya merbut, takriben 75 ton sikletinde, gayet eyi bir halde ve bir müddet Sofya şehrinin tenviratında istimal edilmiş bulunan bir adet maa teferruat elektrik muvellidi satılıktır.

Müracaat: N. Dimitrof "Sredna gora„ No. 30 Sofia

SEYRİSEFAİN

Merkez Acenta; Galata köprü Başında; Beyoğlu 2362 Şube acentesi; Sirkeci'de Mühürdar zade hanı altında. Telefon İst. 2740

İzmir sür'at postası

(Gülcemal) vapuru 27 teşrini evvel pazartesi 14,30da Galata rıhtımından kalkarak Salı sabahı İzmir'e varır ve çarşamba 14,30 da İzmir'den kalkarak perşembe sabahı gelir.

Vapurda mükemmel bir orkestra ve cazbant mevcuttur.

Trabzon birinci postası

(CUMHURİYET) vapuru 28 teşrinievvel salı akşamı Galata rıhtımından kalkarak Zonguldak, İnebolu, Sinop, Samsun, Giresun, Trabzon, Rize'ye gidecek ve dönüşte, Sürmene, Trabzon, Görele, Giresun, Ordu, Ünye, Samsun, Sinop, İnebolu, Zonguldağa uğrayarak gelecektir.

COMPAGNİA GENOVESE DI NAVIGAZIONE A VAPORE

İbraile, Kalas ve Köstenceden beklenmekte olan "CAPOFARO„ vapuru 30 teşrinievvel perşembe günü saat 16 da (Katan, Napoli, Marsilya ve Cenova)ya müteveccihen hareke edecektir.

Birinci ve üçüncü sınıf yolcu biletlerinde tenzilât icra edilir.

Malûmat, hamule ve yolcu hakkında Galata'da Çinili rıhtım hanında "Agence Intercontinental„ Anonim şirketine müracaat. Tel. B. 1294-5

ILAN

MALİYE VEKÂLETİNDEN:

Ton	
60	10-11-930
60	1-12-930
60	20-12-930
60	10-1-931
60	1-2-931
300	

1 — Kaluriferler için tarihleri yukarıda yazılı beş taksitte Ankara istasyonunda vagon içinde teslim edilmek üzere üç yüz ton yerli kok kömürü yirmi gün müddetle ve kapalı zarf usulile münakasaya konulmuştur.

2 — İhalesi 26-10-930 tarihine müsadif pazar günü saat 15 de levazım idaresinde müteşekkil mübayaat komisyonunda yapılacaktır.

3 — Teminatı muvakkatesi (877) sekiz yüz yetmiş yedi buçuk liradır.

4 — Şartname levazım müdürlüğünde ve İstanbulda Dolmabahçede evrakı matbua anbarı mümeyyizliğinde her gün alınabilir. Münakasaya iştirak edeceklerin o gün ve saatten evvel teminatı muvakkate ve teklif mektuplarını makbuz mukabilinde komisyon riyasetine tevdi etmeleri.

Piyango müdürlüğünden:

Nümuneleri veçhile 1931 senesi için 160,000 adet el pilânı ile 10,000 adet duvar pilânı tabettirileceğinden keza iki tertip için keşide listelerinin münakasaları icra edileceğinden taba talip olacakların el ve duvar pilanları için 25 - 10 - 930 cumartesi ve keşide listeleri içinde 30-10-930 perşembe günü pey akçaları ile birlikte piyango müdürlüğünde müteşekkil mübayaat komisyonuna müracaatları.

Dr. A. KUTİEL

Cilt ve efrenci hastalıklar tedavihancsi. Karaköy Topçular caddesi 34.

Mes'ul Müdür: Bürhaneddin