ÇARŞAMBA
22 TEŞRİNİEVVEL 1930
5 inci sene, No 1688
NUSHASI 5 KURUŞTUR

Milliyet

Başmuharriri: Siirt Mebusu MAHMUT

BUGÜN
2 nci sahifede :
1—Sultan Hamit tarihi tefrika
2—Hariçî ve son haberler
3 üncü sahifede:
1— Aris Yunan takımının Selânikteki son maçları
2— Komünistlerin evrakı müddeiumumiliğe verildi
3— Muhtar intihabı kânunusanide yapilacak
4— Şehir meclisi salonu tadil edildi
5— Istanbulda 500 millet mektebi açılacak
4 üncü sahifede:
1— Felek, 2-Hikâye, 3-Roman

M. Venizelos pazartesi günü Ankarada..

Balkan konferansında Romanya

Tunanın öbür tarafında bulunan Romanya, murahhaslarının konferansta söyledikleri veçhile kendisini bir Balkan devleti değil, Balkanlarda menfaatleri olan bir devlet telâkki etmektedirler. Bu telâkkinin Romanyanın Balkan siyaseti üzerine mühim bir tesir yaptığını görmemek kabil değildir. Romanya, Balkan ittihadı teşebbüsüne karşı sempatik bir vaziyet almakla beraber, asıl hayati menfeatlerinin Balkanlar sahası haricinde bulunduğunu da saklamaktadır. Memleketinin meclisi meb'usan reisi olan Romanya hey'eti murahhasası reisi, daha konferansın açıldığı gün Romanyanın, bir Balkan ittihadından neler beklediğini sarahatle söylemiştir. Romanya mevcut muahede ile husule gelmiş olan bugünkü siyasî istatükoyu sağlamlaştıracak ve bir Balkan Lokarnosu ile karşılıklı emniyet meselesini halledecek bir Balkan ittihadına taraftardır. Ancak Romen delegasyonunun fikrine göre bu ittihat, Romanyanın başka sahalardaki hareket serbestisini takyit etmemelidir. Balkan ittihadına girecek devletlerin diğer sahalardaki vaziyet ve alâkaları hiç bir suretle mevzuu bahsedilmemekle beraber, Romanyalılar bu noktayı tasrih etmekte menfaat görmüşlerdir. Romanya için şarki ve merkezî Avrupa işlerinin birinci plânda olduğuna şüphe yoktur. Şu halde müstakbel Balkan ittihadında, Romanya dolayısile, (Yugoslavya için de böyle) bilhassa merkezî Avrupa işlerinin mühim bir rol oynayacağı tabiidir Devletlerin alâka ve menfaat hudutlarını şu veya bu coğrafi mefhumlarla sun'î bir surette temdit etmek mümkün olamaz. Eğer Tuna nehri Balkan mefhumunun tesbiti hususunda ileri sürülen esaslı unsurlardan biri telâkki ediliyorsa, onun kıyılarında hayatî menfeatleri olan diğer bazı devletleri de göz önüne getirmemek kabil değildir.

Romanyanın Balkan siyasetinde lik düşündüğü şey, bu cephede faal bir rol oynamaktan ziyade her hangi bir suretle sükûn vaktinin tesisini görmek ve asıl dikkat ve enerjisini diğer cephelere tevcih etmektir. Bunun için Romenler, Balkan konferansında, bazı delegasyonlar arasında hâsıl olan ihtiraslı münakaşalara karşı lâkayt ve bitaraf kalmışlardır. Reisleri bile son kabine buhranı sebebile konferansın en meşgul bulunduğu bir zamanda Atinayı terkederek Bükreşe gitmiştir. Konferansta hayli gürültü koparan ve nihayet tatlıya bağlanan Bulgarların akalliyetler meselesini de Romanyalılar daha sakin bir vaziyet ile karşıladılar. Çünkü onların asıl dikkat ve endişelerini celbeden Bulgar akalliyetinden ziyade başka cephelerdeki akalliyetlerdir. Romanyanın vaziyetine göre, Balkan ittihadını,bilhassa iktısadî münasebet ve menfaatler noktai nazarından dar bir çerçeveye hasretmek belki de müşkül olacaktır. Birleşmelerden maksat, sulhün tesisi ve idamesi, milletlerin refah ve saadetinin temini olduğunu takdir, daha geniş ve daha liberal düşünmekte hiç bir mahzur yoktur.

ZEKİ MESUT

Dayinler vekilleri

Dayinler vekillerinin pazartesi günü şehrimize gelmelerine intizar edilmektedir.

Beş hasta var!
Etem Izzetin yeni eseri
Bir kaç güne kadar Milliyet neşretmeğe başlıyacaktır
BEŞ HASTA VAR!
Etem Izzet'in eseri, fakat Belkıys'in romanıdır.
Bu romanda bir kadının bütün maceralı hayatı ile beraber eski, yeni ve ileri hayatın bütün tezahürlerini bir sinema filimi gibi gözlerinizin önünde canlı bir halde bulacaksınız.

M. Venizelos Pazar günü Istanbula geliyor

Müşarünileyh Haydarpaşadan trene binerek doğruca Ankaraya gidecek..

M. Venizelos ile hariciye nazırı ve refikası da beraber gelecekler

ATİNA, 21 (Apo.) M. Venizelosun Ankaraya vuku bulacak seyahatinin teehhür ettiği hakkında çıkan şayialar üzerine Türkiye sefiri Enis B. Yunan hariciye nazırı M. Mihalakopulosu ziyaret etmiş ve M. Venizelosun Ankaraya seyahatinin hakikaten 30 teşrinievvele tehir edilip edilmediğini sormuştur. Enis B. bu mülâkat esnasında Ankarada Türkiye ile Yunanistan arasında ticaret konsolusluk ve ikamet mukavelelerinin akti için cereyan etmekte olan müzakeratin 25 teşrinievvele kadar biteceğinden emin bulunduğunu ve bu itibarla seyahatin tehiri için hiç bir sebep mevcut olmadığını beyan etmiştir.

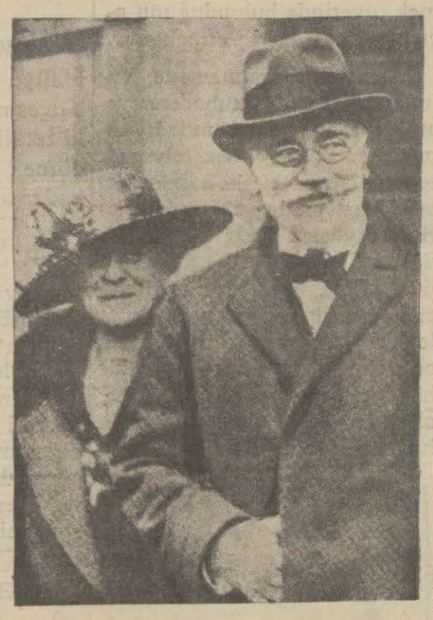

Cümhuriyet bayramında Ankarada bulunacak olan M. Venizelos ile refikaları

Türkiye sefirinin müzakeratin müsait bir mecra takip ettiği hakkında verdiği izahat üzerine M. Mihalakopulos M. Venizelosu ziyaret ederek Türkiye sefirile mülâkatını anlatmış ve iki Yunan recülü arasında vuku bulan müzakere neticesinde Ankara seyahatinin 25 teşrinievvelde icrası karargir olmuş ve keyfiyet Türkiye sefirine de tebliğ edilmiştir.

M. Venizelosun Ankarayı ziyaretinin Türkiye Cümhuriyet bayramma tesadüfü burada bir fali hayır addedilmekte ve Yunan başvekili ile hariciye na-

(Devamı Beşinci sahifede)

Hayvan sergisi dün has ahırda açıldı

Bu sene, geçen seneye nisbetle iki misli hayvan teşhir edildi

Sergiyi yarın akşama kadar arzu edenler ziyaret edebileceklerdir

Dün has ahırda hayvanat sergisinin resmi küşadı

Dün saat 14,30 da Dolmabahçe'de dördüncü hayvan sergisinin resmî küşadı icra olunmuştur.

Resmi küşatta, vali muavini Fazlı B., Kolordu kumandanı Şükrü Naili paşa, Birinci fırka kumandanı Rüştü paşa, birçok müessesat müdürleri ve rüesası hazır bulunmuştur.

Resmî küşat başlarken, Fazlı B. birkaç söz söyliyerek serginin lüzum ve faidelerinden bahsetmiştir.

Bu sergiye, sırf ehaliyi teşvik ve tergip için beş bin lira mükâfat konmuştur. Bu mükâfat sergiye iştirak eden hayvana bir jüri tarafından derecelere taksim edildikten sonra hayvan sahiplerine mükâfat olarak tevzi edilecektir.

Vali muavini Fazıl Bey küşat nutkunu söylüyor

(Devamı Beşinci sahifede)

M. Flânden

Dün Romanyadan şehrimize geldi

Fransız nazırı seyahatinin istikrazla alâkası olmadığını söylüyor

Fransız Ticaret Nazırı M. Flânden, refakatlerinde refikaları, kerimeleri ve ticaret müdiri umumîsi M. Şarmey olduğu halde dün akşam Romen bandıralı Prenses Marya vapuru ile Köstenceden şehrimize gelmişlerdir.

Memleketimizin misafiri olan M. Flândeni Vali B. namına polis müdürü Ali Rıza B., Fransız sefiri Kont dö Şambron, sefaret erkânı ve şehrimizdeki Fransız kolonisine mensup bazı zevat ta bulunuyorlardı.

M. Flânden gösterilen hüsnü kabulden çok mütehassis olarak gösteterilen samimiyete hararetle beyanı teşekkür etmiş ve Türkiyeyi ziyaret fırsatını bulduğu için son derece memnun olduğunu söylemiştir.

Müteakiben müşarünileyh sefirin otomobilile Fransız sefarethanesine gitmişlerdir.

M. Flânden , kendisile görüşen bir muharririmize kısaca demiştir ki:

— Türkiyeyi ziyaret ettiğim için çok memnunum. Yarın (bugün) akşam Ankaraya hareket edeceğim. Ankarada Türk erkânı hükûmetini ziyaret etmekle çok bahtiyar olacağım.

Seyahatim hakkında gazetelere Ankaradan avdet ettikten sonra beyanatta bulunacağım. Cumartesi günü Ankaradan İstanbula döneceğim ve Sofyaya hareket edeceğim.

Atinayı da ziyaret ettikten sonra Parise avdet edeceğim.

Seyaahtimin bir istikraz aktile alâkadar olduğu doğru değildir. Ankarada bu seyahatten bilistifade (Türk - Fransız ticaret işlerine temas edilerek umumî surette görüşülmesi tabiidir,,.

Bugün sefarethanede Fransız nazırı şerefine bir resmi kabul tertip edilecek, kendilerine İstanbulda bulunan Fransız tebaaları takdim olunacaktır.

Fransız nazırının Türkiyeyi ziyaretine ve bilhassa İktisat Vekili Mustafa Şeref B. ile yapacağı müzakerata ehemmiyet verilmekte ve iki memleket arasındaki dostane münasebatını takviye edecek mahiyette görülmektedir.

ANKARA,21 (Telefonla) — Fran

(Devamı Beşinci sahifede)

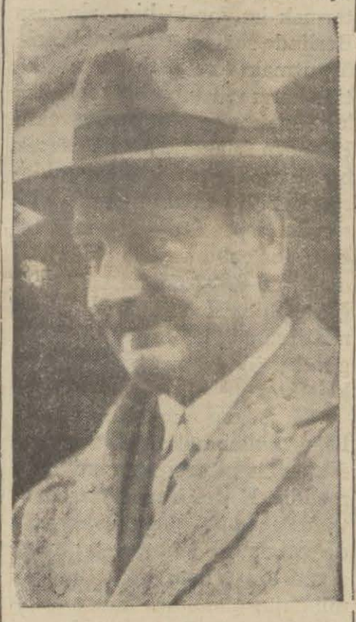

Dün şehrimize gelen M. Flânden

Haydar Rifat Beyin affı için teşebbüs

Avukat Haydar Rifat Beyin affı için Baro tarafından bir teşebbüs yapılması düşünülüyordu.

Baro, azaları arasında bir kaç kişiden mürekkep bir heyet seçmiştir. Bu heyet, af için yapılacak müracaatın şeklini kararlaştıracaktır. Diğer taraftan H. Rifat Beyin affı, ancak bir affı hususî ile kabildir. Bunun için Hilmi Bey de ancak Millet Meclisinin kararı lâzım gelmektedir.

Baro reisi

Mübadele

Giritlilerin nakli için tahsisat verildi

Bankalardaki mevduat etrafında bir münakşaa

Muhtelit mübadele komisyonu bitaraf azasından M. Rivas cuma günü saat 14 te ekspresle şehrimize gelecektir.

Annelerin aile reisi addedilip edilmiyeceği meselesindeki noktai nazar ihtilâfını Yunanlılar hakem havale etmişler Türk heyeti murahhasası da keyfiyeti Hariciye Vekâletimize bildirmiştir. Talimat beklenilmektedir .

Girit, Hanya mühacirlerinin nakli için 4 bin lira tahsisat verilmiştir. Bu tahsisat gelir gelmez nakle memur olan zat Giride hareket edecektir.

Bitaraf azadan M. ANDERSON

Dün komisyonda yapılan büro içtimaında bankalarda mevcut mevduatın eshabına iadesi meselesi görüşülmüştür. Ankara itilâfnamesi mucibince itilâfnamenin aktedildiği tasrih te bankalarda mevcut olan mevduatın ashabına iadesi icap ediyordu.

Bu mesele büro içtimaında konuşulurken Yunan müşaviri M. Pilyon bu mevduattan Yunan hükûmeti tarafından bankalardan alınıp ta Emniyet sandığına yatırılmış olanların bankada mevcut addedilemiyeceğini, çünkü Emniyet sandığının hükûmete ait olduğunu söylemiştir.

Bitaraf rüesadan M. Anderson bu mütaleaya itiraz eylemiş:

— Dünyanın her tarafında Emniyet sandıkları hükûmet emrindedir. Fakat aile servetlerini muhafaza eden aile istikrazları yapan ve küçük banka işlerile iştigal eden bir banka mahiyetini haizdir. Emniyet sandığındaki mevduatı aynen bankada mevcut addetmek lâzımdır, demiştir.

M. Andersonun bu mütaleasına M. Pilyon Yunan murahhası ile görüşmeden cevap veremiyeceğini bildirmiştir.

Komisyonda bugün üçüncü, yarın da dördüncü bürolar içtima edeceklerdir .

Yeni Ankara polis müdürü

Ankara polis müdürlüğne müstakil jandarma taburu kumandanı yüzbaşı Salih B. in tayin edildiğini yazmıştık.

Salih Bey jandarma yüzbaşısı olmakla beraber Hukuk mektebini ikmal etmiş kıymetli zabitlerimizdendir.

Bu vesile ile bir resmini dercediyoruz.

Adliye müsteşarlığı

Bazı gazeteler İstanbul müddei umumîsi Kenan Beyin Adliye müsteşarlığına getirileceğini yazmışlardı.

Bizim bu hususta yaptığımız mütemmm tahkikata nazaran böyle bir tayin mevzuu bahs olmuş değildir.

Yünkers tayyaresi dün gitti

On gün kadar evvel Almanyadan Bükreş tarikile şehrimize gelen ve burada bozulan Yünkers G: 38 dün sabah Atinaya müteveccihen hareket etmiştir.

Yünkers G: 38 in dört motörünü idare eden elektrik aksamından bir parça bozulmuştu. Bu kısım yerinden çıkarılarak Almanyada Yünkers tezgâhlarından getirilen yeni parça, yerine konulmuştur. Bu tamirat evvelki gün öğle üzeri bitmiş ve muayeneleri yapılarak muvafık görülmüştür.

Tayyare dün sabah 6,40 da haraket etmiş ve havada bir tur yaparak İstanbulu selâmladıktan sonraAtinaya müteveccihen yola çıkmıştır.

Hukuk Fakültesi Reisi Tahir B. cevap veriyor

Darülfünun Emininin daimî müderrislerden olacağına dair kayıt yok

Daimî olmıyan müderrislerin faaliyeti ilmiyesi diğer arkadaşlarımızdan aşağı değildir.

Darülfünun emin intihabı meselesinden sonra ortaya çıkan dedikodu hâlâ devam etmektedir. Bir çok müderrisler her gün derslerden sonra fakültelerinde toplanarak bu mesele hakkmda şiddetli münakaşalar yapmaktadırlar. Dün gene hukuk fakültesi müderrisleri reis Tahir Beyin yanında toplanarak vaziyet hakkmda görüşmüşlerdir.

Ankaraya gönderilmiş olan intihap mazbatasmm bir haftaya kadar neticesi ile birlikte iade edileceği tahmin edilmektedir. Edebiyat ve İlâhiyat fakülteleri müderrisleri diğer müderrislere karşı tam bir cephe almakta şiddetle devam etmektedirler.

Dün Darülfünun emin vekili Mustafa Hakkı B. bir muharririmize demiştir ki:

"— Darülfünun emini bitaraf olmalidir. İntihap gayri kanunî olsaydi icra ettirmezdim. Hem,

Devamı 5 inci sayfada

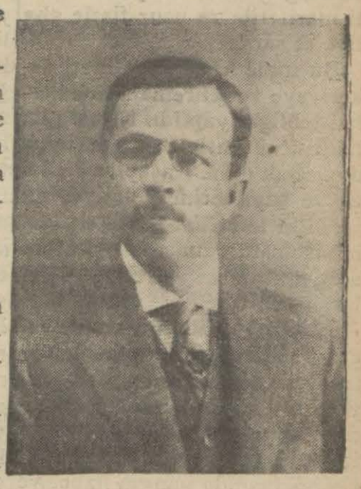

Köprülüzade Fuat Beye cevap veren Tahir Bey

Feneryolunda soyulmağa teşebbüs edilen köşk; madalyonda bekçi Nuri, Bekir muharririmize izahat veriyorlar

Feneryolunda 6 haydut 1 köşkü soymak istediler

Köşk bekçisi Nuri ile Bekirin kollarını bağladılar, ağızlarını tıkadılar

Soygun teşebbüsü akîm kaldı fakat haydutlar da iz bırakmadan kaçtılar

Kızıltoprakta Feneryolunda Tahsin Paşa köşkünün Ağalar dairesinde müsteciren ikamet eden ankazcı Genç ağanın dairesine gece yarısı girmek istiyen altı kişilik bir çetenin köşk bekçilerinden Nuri ve Bekiri bağladıktan sonra köşkü soymağa teşebbüs ettikleri yazılmıştı.

Dün bir muharririmiz vak'a

(Devamı Beşinci sahifede)

— Komşuya bir misafir geliyor.

Sultan Hamit!

Tahsin Paşanın Hatıratı..

No: 72

(Tercüme ve iktibas hakkı mahfuzdur.)

Ortalıkta müşkilât ve şikâyet artıyordu !.

Sultan Hamit bu şikâyet ve ıztırapların neticesini tahmin etmişti

Dairei askeriye müteahhitlerinden mikdarı kâfi koyun alınsın, geceden her kasap dükkânının yanına salaştan bir sergi yapılsın, koyunlar kesilerek bu sergi yerlerinde şehremaneti marifetile ve ucuz fiatle aha liye et satılsın.

Bu irade kat'î idi. Ciheti askeriyeye ve şehremanetine derhal tebligat yapıldı. Ertesi gün halk ucuz fiatle et tedarikine muvaffak oldu. Kasaplar hiç ha tır ve hayallerine gelmiyen bu tedbirin temadisi kendileri için büyük zararı mucip olacağını anlıyarak insaf ve itidale geldi ler.

İstanbul halkının su ihtiyacı ve bilhassa yangın zamanlarında terkos suyunun kâfi derece isalesi meselesi de ehemmiyetle nazarı dikkatte tutuluyordu. İstanbulun her hangi bir noktasında yangın haber ve rilince derhal saraydan işin ehemmiyetine göre bir iki ve hattâ üç yaver yangın yerine gider, yangının bir an evvel sön dürülmesi tedabirine iştirak eder, yangın sönmeden saraya dönmez ve harikten müteessir olanların mikdarı ve ihtiyaçları hakkında malûmat verir. Büyük yangınlarla Sultan Hamit yakından alâkadar olmağı kendine daimî bir meslek edinmişti.

Rus muharebesi münasebetile mevkii tedavüle çıkarılmış olan kaimelerin kıymeti gittikçe sukut etmesi ortalıkta müşkülât ve şikâyatın artmasına sebep oluyordu.

Celep esnafına bir türlü meram anlatılamıyordu. Halkın mühim bir kısmı et tedarik ede memekte ve hayli sıkıntı çekmekte olduğu Hünkâra arzedilmişti. Sultan Hamit bundan hem teessür hem de telâş göste rerek şu iradeyi verdi:

O tarihlerde Hayreddin Paşa Sadırazam idi. Sultan Hamit halkın bu şikâyet ve ıstırabı ne gibi neticeler doğuracağını tahmin etmişti. Hem bu neticelerin tahaddüsüne meydan vermemek hem de halkın sıkıntısını izale ederek memlekette bir hoşnudî havası yaratmak için kaime kıymetlerinin sukut tan vikayesi esbabının düşünülerek bir çare arzı irade edilmişti. Hayreddin Paşa işi uzattı, halbuki onun bu işteki telâkkisi ile Hünkârın noktai nazarı arasında büyük fark vardı. Sadı razam için nihayet bir tedbiri malî derecesini geçmiyen kaime meselesi Sultan Hamit için esaslı bir siyaset idi. Kaime kıymetlerinin mütemadiyen sukutu milletin ıstırabını gitgide arttıracak hiç istenilmiyen bir akibet tevlit edebilirdi. Babâlinin ataleti yüzünden işin uzaması Sultan Hamidi bizzat tedbir taharrisine sevketti ve gerek ıstablı âmirede gerek ötede beride bulunan gümüşleri toplatarak mecidiye ve gümüş sikke darp ve altın akçe ihzar ettirdi. Bu tedbir tamam olunca bir gün içinde altın ve gümüş para mevkii tedavüle çıkarılarak kaime para ortadan kaldırıldı.

* * *

Balkanlarda Rus siyasetinin Avusturya siyasetile daimî bir mücadele halinde bulunduğu ve muhtelif mıntakalarda bu iki siyasetten her birinin diğeri aleyhine propaganda yaptığı malûmdur. Viyana kabinesinin Sırp hükûmetine karşı ittihaz ettiği tazyik siyaseti Petresburg kabinesinin Sırplıları himaye siyaseti ile çarpışmaktan bir an hali değildi. Balkanlarda bu iki siyasetten birinin nüfuzuna halel gelmesi diğer siyasetin tefevvuku ve taraftarlarının çoğalması demekti. Bir aralık Metroviçe'deki Rus konsolosu katledilmişti. Petersburg kabinesi bu sui kastı Viyana kabinesinin eseri tahrikâtı olmak üzere telâkki ettiğine şüphe yoktu. Bu hâdisenin aksülâmeli olmak üzere Petersburg hükûmeti Babıâliyi tazyik etmeğe başladı. Balkanların o kısmında Rus nüfuzunun iadesi ve konsolosun katli dolayısile müteffevvik bir mevki kazandığı farzedilen Avusturya nüfuzunun inkişaftan men'i için konsolosu katledenlerin şiddetle tedibi talep olunuyordu. Metroviçe kaymakamı Sait Bey —ki Kara Sait Paşa namile tanınmıştır, bu tedibatı icraya memur edildi. Petresburg kabinesi Babıâlinin hüsnü niyetine ve konsolosun katlinde methali olmadığına kanaat getirmişti. Ancak iadeten nüfuz ve itibar kaziyesi Petersburg hükûmetini tazyik siyasetinde ileri götürüyordu. Tam bu sırada Manastır Rus konsolosu da bir jandarma neferi tarafından martin kurşunu ile öldürüldü.

(Bitmedi)

Almanyada işsizlik

BERLİN, 20 (A. A.) — Sağ cenah fırkalarının mürevvici efkârı olan gazeteler, Reichstag meclisinin 11 Teşrinisaniye tehirinden dolayı memnuniyetsizlik göstermektedir. Fakat, gazetelerin büyük bir kısmı ve efkârı umumiye parlâmento müzakeratının neticesinden memnundur ve hükûmetin iktısadî buhran ile işsizlik meselesini acilen hal ve fasletmesini beklemektedir.

BERLİN, 21 (A. A.) — Maden sanayii amelesinin ilân ettikleri grevden mütevellit vaziyete bir çare bulmak için hükûmetin muvakkat bir tesviye sureti teklif edeceği rivayet olunmaktadır.

Silivri ve Şilede de Halk Fırkası kazandı

Mülhakattaki intihabatın neticesi de tamamile C. H. Fırkasının lehinedir.

Halk Fırkasının namzetlerinden Râná Sani Yaver H.

Şilede de umumî meclis azası intihabatı bitmiş ve C. Halk Fırkası namzedi Vâhit Bey kazanmıştır.

Silivride de Halk Fırkası kazanmıştır.

İntihabatın neticesi vilâyetten Dahiliye Vekâletine bildirilmiştir.

Halk fırkası Malatyada da galip

Malatya, 20 — Malatya belediye intihabatında C.H. F. namzetleri kazanmıştır.

İzmir intihabatı etrafında..

İzmir 21 — Belediye intihabında verilen reylerin isim üzerine tasnifi bitti, cetvel vilâyete takdim edildi. 34 asil, 34 yedek aza vardır. Asil azalar içinde en çok rey alan Hasene Nalân ve Benal Nevzat hanımlardır.

Balıkesirde de H. Fırkası kazandı

Balıkesir, 20 A.A. — Belediye intihabatı neticelenmiş ve Cümhuriyet Halk fırkası namzetleri büyük bir ekseriyetle kazanmışlardır. Bandırma, Sındırğı, Erdek, Balya, Burhaniye, Dursunbey, Gönan kaza merkezlerile Havran, Kepsut, Aydıncık nahiyelerinde de C. H. F. namzetleri ekseriyet kazanmışlardır.

HARİCÎ HABERLER..

Almanyada elele veren teşkilât

Bir taraftan "Çelik Miğfer„ teşkilâtı, diğer taraftan Hitler'in "Millî Sosyalist Fırkası„ faaliyettedir

Azzamanda

Milyonlarca âza kazandı

Almanyadaki "Çelik miğfer„ —Stahlhelm— askerî teşkilâtı tarafından geçenlerde yapılan nümayişler Almanya da uzak, yakın komşusu olan memleketlerde az merak uyandırmamıştır. Bu nümayişler "Çelik miğfer„ teşkilâtının ehemmiyeti üzerine her taraftan nazarı dikkati celbetti. Bu merak hâlâ devam ediyor.

Verilen malûmat bu askerî ve millî teşkilâtın hiç te ihmal edilecek gibi bir şey olmadığını gösteriyor.

İddia edildiğine göre teşkilâta mensup olarak bugün Almanyada 1,000,000 eli silâh tutan genç, dinç kimse vardır. Bunların kıyafetleri bile Almanya'nın resmî müdafaa ordusunu teşkil eden askerin kıyafetine benziyor.

Gayri resmî bir askerî teşkilât olan "Stahlhelm„ in bilhassa nazarı dikkati celbeden bir hususiyeti de bir tayyareci teşkilâtına malik olması, sonra bir de otomobil nakliye teşkilâtı yapmış olmasıdır. Bu nakliye teşkilâtı icap ettiği zaman azamî sür'atle kuvvet naklini temin etmek içindir. Bunun için talimler yapılmaktadır.

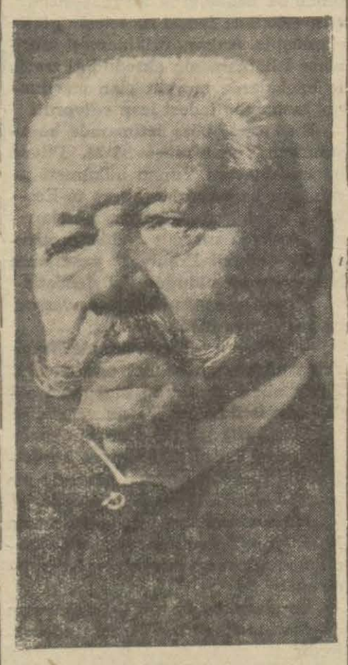

Reisicümhur Hindenburg

Almanya harbi istemez, çünkü harbin ne müthiş bir şey olduğunu herkesten iyi bilir. Fakat ağır bir muahedenin yükü altında ıstırap çeken 60,000,000 kişilik bir millet bu mes'uliyetin verdiği kuvvetle bir gün kalkarsa dünyanın diğer yerlerinde esaret altında bulunan yalnız beyaz değil, diğer renkli insanlar da onunla beraber kıyam edecektir!...„

İşte Çelik miğfer teşkilâtının kuvvet bulduğu fikir ve gaye budur.

Çelik miğfer teşkilâtı yalnız memleketin gençliği arasından kuvvet bulmakla kalmıyarak bugünkü parlementonun millî azasından bir çoğunu da arasına almış bulunuyor.

Diğer taraftan siyasî ve millî faaliyet sahasında bugünkü Hitler fırkasını da hesaba katmak lâzımdır.

Alman meclisinde 107 mebusu vardır. Bu mühim bir adettir. Hitler fırkası millet meclisinde müessir bir rol oynamak istediğine şüphe yoktur. Almanyayı bağlıyan muahedeyi ve Almanyanın eski galiplere tamirat namı altında verdiği paralara müteallik olan Young planını yırtmaktan bahseden Hitler taraftarları son derece koyu millîcidir. O kadar ki Almanyadaki Yahudiler tahammül etmediklerinden bir gün hükûmete geçecek olurlarsa Yahudilerin hiç bir resmî vazifeye tayin edilmiyeceklerini bile ilândan çekinmiyorlar. Hitler umumî harpte Almanyanın acı mağlûbiyetini takip eden sene zarfında, 919 da fırkanın teşekkül ettiği zaman etrafına toplananlar o zamandan bu zamana kadar yini on senede milyonları bulmuştur.

Fakat her hangi bir taşkınlıkla memleketin yüksek menafii tehlikeye düşürülmesi ihtimali karşısında Reisicümhur Hindenburg'un aldığı metin vaziyet vardır.

Ecnebî matbuatı

Bütün Almanlara bir ihtar

"Temps" gazetesi son zamanlarda hemen hemen her gün giriştiği mevzua tekrar avdetle yazdığı başmakalesinde Almanyadaki siyasî vaziyetin karışıklığından bahsediyor. Prusya başvekili M. Braun tarafından Prusya diet meclisinde irad edilen bir nutuk son günlerde bilhassa nazarı dikkati celbetmişti. Fransız gazetesi bundan bahisle şu mutaleayı yürütmektedir:

"Prusya başvekili M. Braun tarafından Prusya diet meclisinde iradedilen nutuk mânidardır. M. Braun yalnız sosyal demokrat fırkasının pek nüfuzlu reislerinden biri olmakla kalmayıp bir devlet adamı için lâzım olan en metin evsafa maliktir. Kendisi bilhassa her vaziyetin hakikatine ehemmiyet verdiğini ispat etmiştir. Söylediği nutuk Alman milletine bir ihtar mahiyetindedir. Yeni Almanyanın en iyi tensik edilmiş ve en mühim bir siyasî kuvvet teşkil etmiş olan sosyal demokrat teşkilâtının Hitler tahrikâtına karşı zaif bir surette mukavemet edişine hayret edilir. M. Braun tarafından kullanılan lisan şunu göstermek istiyor ki hiç olmazsa Berlinde sosyalistler birbirlerini tutmakta ve Hitlerin tahrikâtına karşı müttehit bir cephe teşkil etmektedir. Prusya başvekili Hitler'in felâketle neticelenecek bir siyaset takibi için çalıştıklarını kat'î bir takım metinlere istinaden ispat ettikten sonra 14 eylûl intihabının netaicinin Alman iktısadiyatı, için tevlit ettiği fenalıklardan şiddetle bahset miştir. Bu öyle bir delildir ki bugün hiç bir Alman buna lâkayt kalamaz.

M. Braun aklın icap ettiği lisanı kullanmaktadır. Sözünün dinlenmiş olması temenni edilmelidir. Hitlerin tahrikâtı ve orta fırkalarının lâkaydîsi karşısında son derece tehlikeye giren vaziyeti kurtarmak için kendisi mümkün olabildiği kadar çalışmaktadır. M. Braun'un riyaseti altındaki Prusya temerküz kabinesi Alman cümhuriyetinin en büyük kalesi gibi görünüyor. Bu fırka mücadelerinin müessir olamadığı bir şeydir. Eğer başvekil Brüning bundan samimî surette ilham alırsa kendisinin ilk hatası yüzünden hasıl olan ve bugünkü bir devreye giren buhranın önüne geçmek kendisine müşkil olmıyacaktır."

M. Snowden'nin bir nutku

Manchester, 20 A.A. — Bir nutuk iradetmiş olan M. Snowden, himaye usulünün nihayetsiz ihtilâflara ve sanayi âleminde kargaşalıklara sebebiyet vereceğini beyan etmiş ve demiştir ki:

— Sistemi değiştirmeden evvel, serbestîi mübadele sisteminin İngiltere için en iyi sistem olmadığını ispat etmek icap eder. Bu cihan buhranı, muvakkat bir buhrandır.

İspanya kıraliçesinin seyahatı

Barcelone, 20 A.A. — İspanya kıraliçesile kızları Hendaye'e gelmişlerdir. Gece Parise varacaklardır.

Filistin..

İngilizler bir beyanname neşrettiler

LONDRA, 20 A.A. — Hükûmet, siyasî bir beyanname neşretmiştir. Hükûmet bu beyanna mesinde, Filistini kendisine tevdi olunan idarî vekâlet ahkâmına ve bu ahkâmın Cemiyeti Akvam tarafından tasvip edilmiş olduğu şekline tevfikan idare etmek niyetinde bulunduğunu açıktan açığa tasrih etmektedir.

Maamafih beyannamede, Yahudi liderlerinin muhaceret ve arazi meseleleri hakkında hükûmetin en yola gelmez siyonist temayülâtına tevfiki hareket etmesi hususunda ısrar eylemelerinin faydasız olduğu kayıt ve ilâve edilmektedir. Keza, Arap liderlerinin bir kanunu esasî vücude getirilmesi hususundaki talepleri de faydasızdır. Çünkü, onlar bu talepte ısrar etmekle hükûmeti musevilerle, musevî olmıyan unsurlara karşı taahhut etmiş olduğu muzaaf vazifeyi ifa imkânından mahrum bırakmaktadır. Hükûmetin gayesi, idarî vekâletin kendisine tahmil etmiş olduğu mükellefiyetler dairesinde her iki tarafın menafiini himaye etmektir.

Beyanname üzerine Siyonist teşkilâtı riyasetinden istifa eden M. Veizman

Hükûmet, 1922 senesinde M. Churchill tarafından vâki olan beyanata tevfikan teşrîî bir meclis vücude getirmek niyetindedir. Filistin buhranlı bir devre geçirmektedir. Gerek Arapların ve gerek Yahudilerin bir tehlikeye maruz kalacak surette vaziyetin vahamet kesbetmesinin önüne geçilmek için her iki tarafın hükûmetle sıkı bir surette teşriki mesai etmesi icap eder. Hükûmet, Araplardan olan biten şeyleri kabul ve teslim etmelerini ve Yahudilerden bir "Yahudi yurdu" hakkında bazı mahafilde ileri sürülmekte olan istiklâl ve yahut iftirak daiyeleri bahsında fedakârlıklarda bulunmak zaruretinde olduklarını anlamalarını istemektedir.

LONDRA, 20 A.A. — Bazı haberlere nazaran, M. Veizman cihan siyonist teşkilâtı ile Filistinin musevî ajansı reisliğinden istifa ve her iki teşkilâtı kongre halinde içtimaa davet etmiş olduğunu bildirmiştir.

LONDRA, 20 A.A. Dr. Veizmann hükûmetin Filistin hakkındaki raporundan memnun olmadığından istifa etmiştir.

VAŞİNGTON, 21 A. A. — Amerikan Yahudileri kongresinde hararetli bir münakaşadan sonra ittifakla kabul edilen bir karar suretinde İngilterenin Filistinde takip ettiği siyaset Yahudilere karşı resmen girişilen taahhütleri inkâra muadil bir hareket olarak tavsif edilmiştir. M. Simpson tarafından kaleme alınan rapor manda mukavelesinin ruh ve metnine bililtizam mugayir bir şekilde yazılmış olarak gösterilmektedir.

LONDRA, 21 A.A. — Hükûmet, Filistin hakkında neşrettiği beyaz kitapları İngilterenin haiz bulunduğu manda hakkını istimalde devam ederek Filistinde millî bir Yahudi yurdu vücude getirmeğe hâlâ arzu etmekte olduğunu, fakat Arapların hariç bırakılmıyacağını ve Araplarla Yahudiler arasında müsavata daima riayet olunacağını beyan etmektedir.

Son Haberler

Darülfünunda yeniden intihap yapılacak

Maarif vekâletince yeniden intihap yapılmasına lüzum grüldü

ANKARA, 21 (Telefonla) - Darülfünunda eminlik için yeniden intihabat yapılmasına lüzum görülmektedir. Bu hususta Maarif Vekâleti, Darülfünun emanet vekâletine mütaleasını bildirecektir.

Bütçede tasarruf

931 bütçesinin son şekli tesbit edilmek üzredir

ANKARA, 21 (Telefonla) - Maliye Vekâletinde yeni sene bütçesinin anahatları üzerindeki tetkikat ve hazırlık ikmal edilmek üzeredir. Bir kaç güne kadar tetkik edilecek esaslar, heyeti vekileye arzedilecek ve heyeti vekilece kabul edilecek şekil üzerinde 931 bütçesi tesbit edilecektir.

Yeni bütçede 930 bütçesine nazaran bazı tasarruflar yapılması kuvvetle muhtemeldir.

M. Schacht Müttefiklere meydan okuyor

Nev - York 21 (A. A.) — Reichsbank sabık müdürü M. Schacht, haricî siyaset hakkında söylediği bir nutukta, Almanyanın hariçle olan ticaret işlerini çoğaltmak hususunda diğer memleketlerden yardım görmedikçe tamirat borçlarının tesviyesine itihayet vermesi lâzım geldiğini beyan etmiştir.

M. Schacht, müttefik hükûmetler teslihatın tahdidi hakkındaki taahhütlerini yerine getirmedikçe Almanyanın Versay muahedesinin tahdidi teslihata müteallik ahkâmına riayet etmemeğe başlıyacağı devrenin pek yakın olduğunu dahi sözlerine ilâve etmiştir.

Zabitan binici müsabakası

ANKARA, 21 (Telefonla) - Bugün zabitan arazi binici müsabakası, muvaffakıyetle yapıldı. Zabitlerimiz, bu mühim müsabakayı ârızasız olarak mukannen olan saatten daha evvel bitirmişlerdir.

Bu hafta yarışları müteakip yapılacak olan mânia atlama müsabakasından sonra müsabakalarda kazanılan numaralar toplanarak ordu atı birincisi tesbit edilecektir.

Yeni bir nahiye

ANKARA, 21 (Telefonla) - Denizli vilâyetinin Çivril kazasına merbut Soma köyünde bu nam ile bir nahiye teşkil edilmiştir.

Habeş imparetorunun taç giyme merasimi

ADİSABABA, 21 (A.A.) — Habeş imperatorunun taç giyme merasiminde hazır bulunacak olan Amerikan, Alman, İsveç ve Yunan heyetleri bu sabah Adisababa'ya gelmişler, hükûmet erkânı ve ahali tarafından hararetli bir suretle karşılanmışlardır.

Memduh Şevket B.

ANKARA, 21 (Telefonla) - Halk Fırkası umumî heyeti idare azasından Memduh Şevket B şimdilik fırkanın İstanbul teşkilâtında çalışacaktır.

İçel jandarma kumandanı

ANKARA, 21 (Telefonla) - İç-el jandarma kumandanı kaymakam Tahir B., tekaüde sevkedilmiştir.

Harp borçları

NEVYORK, 20 A. A. Müttefiklerin Amerikaya olan harp borclarının tediyatı için icabında moratoryom ilânı maksadile bir plân tanzim edilmekte olduğu şayi olmasi üzerine Reuter muhabiri, hazine nazırı ile görüşmüş ve mumaileyh böyle bir tekliften kat'iyyen malûmatı olmadığını söylemiştir.

C. H. F. daha nerelerde kazandı?

ANKARA, 21 (A. A.) — Kırklareli, Malatya, Van, Erzurum, Kemaliye, Karacasu Nazilli, Saray, Başkale, Şitak Ahlat, Kemah, Erciş, Muradiye, Hınıs, Tortum, Alaşehir, Kahta, Hekimhan, Çerkeş, Akarcalar, Kuyucak, Susığırlık ta reylerin tasnifi hitam bulmuş ve bepsinde belediye intihabatını Cümhuriyet Halk Fırkası namzetleri kazanmışlardır.

Almanyada feci bir infilâk

BERLİN, 21 (A. A.) — Aikslachapelle'den bildiriliyor: Yerli dinamit deposunun infilâkı neticesinde Alsdorf yanındeki Vilhelm ocakları yıkılmıştır. İnfilâk kilometrelerce mesafeden duyulmuştur. İşletme ve idare binaları da yıkılmıştır. Oldukça uzak mesafedeki evlerin camları da kırılmış ve çatıları yıkılmıştır. Yüzlerce amele kuyunun altında kalmıştır. Ölü ve yaralıların miktarı 200 kadar tahmin edilmektedir.

İtalya kralı Filistine gidiyor

KUDÜS, 21 (A. A.) — İtalya kıralının ziyaret maksadile Filistine geleceği ve Milât yortusunu Kudüste geçireceği burada rivayet olunmaktadır.

Brezilyada ihtilâlciler ilerliyor

Buenos - Ayres, 20 (A. A.) — Poro Allegreden bildirildiğine göre bütün cephelerde ilerlemekte olan ihtilâlciler, bir çok noktalarda Paranapanema ve İtare nehirlerini geçmişler ve Saopaulo arazisine girmişlerdir. İhtilâlciler muharebeye girişmekten çekinerek geri çekilen federallerle temaslarını kaybetmişlerdir. Espiritosanto eyaletinin tamamen ihtilâlcilerin eline geçmiş olduğu teeyyüt etmektedir.

İspanyada feyezan

Madrit, 20 A.A. — Parragone valisi Francolie nehrinin feyezanı yüzünden vukua gelen hasarlar hakkında M. Berenguer'e malûmat ve izahat vermiştir. Şimdiye kadar nehrin yatağından 14 ceset çıkarılmıştır 20 yaralı vardır.

Muhtar intihabatı kânunuevvelde icra edilecek

M. mektebi

İstanbulda 500 mektep açılacak

Muallimlere 50 lira maktu ücret verilecek

Bu sene Millet mektepleri 1 teşrinisanide faaliyete başlıyacaktır.

Maarif müdüriyeti İstanbulun bütün semtlerinde mektebe gidecek halkın miktarını hesap etmiş ve 500 mektep açmıya karar vermiştir.

Bu mekteplerde ders verecek hocalara, maaşlarından hariç olmak üzere 50 lira ücreti maktua verilecektir. Bu hususta icap eden tahsisat ayrılmıştır.

C. Halk Fırkasının yeni teşkilâtı

Alâkadar mahafilde söylendiğine nazaran Halk Fırkası grupunun son içtimamda intihap edilen 40 kişilik idare heyeti meclisin içtimamdan evvel Ankarada toplanmaktadır. Bu içtimada evvelce verilen kararların tatbiki etrafında görüşülecektir.

Vilâyetlerdeki yeni teşkilâta önümüzdeki ay başında başlanacaktır. Bu itibarla her vilâyette fırka grupunun kararlarına göre yeni teşkilât yapılacaktır.

Orman ve ziraat müdürleri arasında becayiş

Antalya orman müdürü Celâl Azmi Bey Muğlaya, Muğla müdürü Alâettin B. Antalyaya sabık Kütahya orman müdürü Asım B. Samsuna, Köş ormanları fen müdürü Ekrem B. Yenişehir orman mühendis muavinliğine tayin edilmişlerdir.

Adana ziraat müdürü Cevdet B. Erzurum müdürlüğüne ve Antalya ziraat müdürü Şevki B. Erzincana, Erzincan ziraat müdürü Ali Riza B. Antalyaya tayin edilmişlerdir.

Tapu kuyudu umumiyesinin nakli

Ankara 21 — Maliye müsteşarı Ali Riza B. bir gazete tarafından hakkında yapılan neşriyat için şunları söyledi:

— Tapu idaresinin İstanbuldan nakli sebebile bir gazetede çıkan yazıyı okudum. Nakil meselesine 4 sene evvel karar verilmişti.

Ancak şimdi yeni bina bittiğinden nakil muamelesine başlanılmıştır.

Defterleri yeni binanın istiap etmiyeceğini ve benim bunların koridorlarda durmasını emrettiğim yazılıyor. Bu katiyen esassızdır. Bilâkis ben bunun mümkün olamıyacağını söyledim.

Çar Ferdinand vapuru

İtalyada bu günler izdivaç resmi yapılacak olan Bulgar kralı ile zevcesini Varnaya götürecek olan Bulgar seyri sefain şirketinin "Çar Ferdinand,, vapuru dün sabah boğazdan geçmiş ve İtalyaya müteveccihen yoluna devam etmiştir.

Tohum mütehassısı

Tohum ıslah mütehassısı olan Her Kristavzanın celbi İktisat vekâletince takarrür etmiştir.

İzmirde bir meslektaşımız öldü

İZMİR, 21 — İki aydanberi rahatsız bulunan muharrir Cemal bey, dün emrazı sariye hastahanesinde vefat etmiştir.

Yeni Nümune köyü

Ankara 21, — Mahköy ve civarında yapılmakta olan nümune köyünün inşasına devam ediliyor.

Müteahhit bu ay nihayetinde köyü teslim edecektir. Buraya Bulgaristan muhacirleri yerleştirilecektir.

Sefirler Ankaraya gidiyorlar

İstanbuldaki sefirler Cümhuriyet bayramında hazır bulunmak üzere Ankaraya gideceklerdir

Tek taksi

Yapılan tadilât bu hafta tastik edilecek

Bura modeli bütün Türkiyede tatbik olunacak

Evelce Belediye tarafından kabul edilen tek taksi maddelerinde bazı tadilât yapılmaktadır.

Yeni yapılan tadilât bir hafta zarfında belediye encümenine arzedilecek ve encümenin tasdikine iktiran ettikten sonra neşrolunacaktır.

Öğrendiğimize göre belediyenin tesbit ve ilân edeceği bu tek taksi evsafı Dahiliye vekâletince de aynen kabul edilecek ve bütün Türkiye taksilerinin aynı evsafta olmalarımecburî kılınacaktır.

Diğer taraftan şehrimiz otomobil acentaları da birleşerek İktisat Vekâleti nezdinde neşredilen taksi evsafının aleyhinde teşebbüste bulunmuşlardır.

Otomobil acentalarının bu teşebbüs ve müracaatları vekâlet tarafından Ticaret odasına havale edilmiştir. Oda bu hususta tetkikat yapacak ve tetkikatı neticesini İktısat Vekâletine bildirecektir.

Nümune fidanlıkları

Ziraat umum müdürlüğü mekteplerinin fidanlıklarının hepsinde birer nümune fidanlığı tesisine karar verdi.

Avrupaya gönderilecek ziraat memurları

Ankara 21 — Avrupaya tahsile gönderilmesi takarrür eden memurların ziraat müdür ve memurlarının fazla olması hasebile gideceklerin imtihanla seçilmesi vekâletçe takarrür etti. Yakında imtihana başlanacaktır.

Oyuncuyu döven mektepliler

Bundan bir hafta evvel, Şehzadebaşında Millet tiyatrosunda bazı mektepliler, tiyatro oyuncularmdan birini döğmüşlerdi.

Müddeiumumilik bu mekteplî gençler hakkında takibata başlamıştır.

Kadıköy tramvayı

Kadıköy - Üsküdar tramvay hattının inşası için gruplarla yeniden temasa başlanmıştır.

Diğer taraftan mevcut hatların çift yapılması için tetkikat yapılmaktadır.

Evvelemirde istimlâke ihtiyaç göstermiyen noktalardan işe başlanarak bu kabîl yerlerdeki hatlar çifte kalbedilecek, ve bilâhare istimlâki lâzım olan noktalarda da tedricen istimlâk yapılacaktır. Bilhassa Kadıköyüne temdit edilecek kısım bir çok yerlerde boş ve geniş araziden geçeceği için bu hattın doğrudan doğruya çift olarak inşası mukarrerdir.

Polis teftişatı hakkında raporlar

Polis teftişleri tarafından zabita teşkilâtı üzerinde yapılan teftişat neticesinde şimdiye kadar Emniyeti umumiye müdürlüğüne bir çok raporlar gönderilmiştir.

Emniyeti umumiye müdürü Tevfik Hadi B. bizzat bu raporları tetkik etmektedir. Bu tetkikat neticesinde poliste yeniden bazı ıslahat yapılması beklenmektedir.

Mülkiye müfettişlerince muhtelif zamanlarda işten el çektirilen zabıta memurları hakkındaki tahkikat evrakı tamamen ikmal edilmiş, bunların bir kısmı Dahiliye Vekâletine, bir kısmı da müddeiumumiliğe tevdi edilmiştir.

Sahte altın dişler

Sirkecide bazılarının kendilerine dişçi süsü vererek otellere gelen Anadolu yolcularını ve askerleri iğfal edip sarı teneke den diş yaptıkları etibba odasına şikâyet ve ihbar edilmiştir. Oda bunlar hakkında takibata başlamıştır.

Belediyede

Şehirmeclisi

İçtima salonu tadil edildi

Hatipler oturdukları yerden söz söyliyecekler

Eski cemiyeti belediye salonunda yeni azayı tamamile istiap edecek derecede tadilât yapılmıştır. Salondaki gazetecilere ve samilere ait yer büyültülmüş, buraya sandalyalar ilâve edilerek 68 kişilik yer yapılmıştır.

Yeni dahilî nizamnameye göre aza bulundukları yerden söz söyliyecekleri için hitabet kürsüsü kaldırılmıştır. Reisin oturacağı yerlere kâtipler için sandalya konulmuştur.

Meclis kâtipleri, evvelce olduğu gibi değil, meclis azası arasından intihap edilecektir.

Meclis ilk celsesinde riyaset divanının intihap edecek ve evvelâ bütçe encümenini teşkil edecektir. Encümen hemen yeni bütçeyi tetkike başlıyacaktır.

Mazbatalar hazırlandı

Şehir meclisine intihap edilen azanın mazbataları hazırlanmış ve kendilerine peyderpey tebligat yapılmağa başlanmıştır. Meclisin bir Teşrinisanide içtimaa daveti için hazırlıklar bitmiştir.

Darülfünun emin vekâletine tayin edilen Mustafa Hakkı B. in emri, tasdiki âliden dün Darülfünun emanetine gönderilmiştir.

Reyiâm devam ediyor

Beşiktaşta yeni bir belediye tesisi ve diğer belediye hudutlarının da kaza teşkilâtına göre tadili için dünde ârayı umumiye ye müracaate devam olunmuştur. Son iki gün zarfında verilen reylerin miktarı ilk dört güne nazaran hissedilecek derecede fazlalaşmıştır.

200 damızlık inek

İktısat vekâleti Biga ve havalisinden 200 inek alacak, bunlar Karacabey harasile İnanlı, Konya inekhanelerine verilecektir.

Dün Romanyadan şehrimize 50 inek gelmiştir. Fakat bu inekler derhal şehre sokulmamış hepsine tüberkilin yapılmıştır.

Bu ameliye neticesinde veremli ineklerin gözleri şişecek veremsiz inekleri ayırmak kabil olacaktır. Veremli inekler Romanyaya iade edilecektir.

Son bir hafta zarfında Romanya ve Lehistandan şehrimize 160 kadar çok süt veren inek getirilmiştir.

Bunlarm her birinden günde 10-15 okka süt alınmaktadır.

Mülkiye talebe cemiyeti kongresi

Mülkiye talebe cemiyeti dün Beşiktaşta park sinemasında senelik içtimamı yapmıştır.

Bu içtimada geçen senenin idare hey'eti raporu okunmuş ve aynen kabul edilmiştir.

Bundan sonra nizamnamenin bazı maddeleri üzerinde lüzumlu görülen bazı tadilât yapılmış ve yeni idare hey'eti intihap edilmiştir.

İncir müstahsillerinin bir müracaatı

Aydın incir müstahsilleri, her sene olduğu gibi, bu sene de hurda incirlerinin alınması sureti ile kendilerinin himayesi için Müskirat İnhisarı umumî müdürlüğüne müracaat etmişlerdir

Otelciler cemiyeti

Otelciler cemiyeti yeni idare hey'eti intihabı yarın yapılacaktır.

Türk tıp cemiyeti

Türk Tıp cemiyeti idare heyeti âtideki zevattan teşekkül etmiştir.

Dr. Mazhar Osman, Burhanettin, Aziz Fikret, Ahmet Fahri, Fethi, Şemsettin Arif Fuat Hamit, Hüseyin Kenan Beyler.

Muhtarlar

İntihabat kânunuevvelde yapılacak

Muhtar intihabatı belediyeninkinden daha hararatli olacaktır

Yeni yapılacak muhtar intihabı için hazırlıklara başlanmıştır. İntihap, Kânunuevvel içinde başlıyarak bitecek bir Kânunusaniden itibaren de yeni muhtarlar vazifelerine başlıyacaklardır. Bu sefer ki muhtar intihabının belediye intihabından daha hararetli ve mücadeleli olacağı tahmin edilmektedir.

Dünkü "Yarın" gazetesi muhtarların belediye intihabında Halk fırkası lehine gösterdikleri yararlığa mükâfaten ilmühaber ücretlerinin 25 kuruştan 50 kuruşa çıkarılacağını yazmıştı. Halk fırkası müfettişi Hakkı Şinasi paşa dün bu hususta bir muharririmize şu izahatı vermiştir:

— Böyle bir şeyin kat'iyyen aslu esası yoktur. Esasen muhtarlara verilecek ücreti kanun tayin eder.

Fazlı Bey ne diyor?

Muhtarlara verilen ücretlerin tezyit edileceği iddialarına karşı Vali muavini Fazlı Bey demiştir ki:

"— Böyle bir müracaat vaki değildir. Esasen bu gibi işler doğrudan doğruya Vilâyet makamına aittir. Muhtar paralarının tezyidi kimsenin aklından geçmemiştir."

Bu sene de muhtar intihabatı Kânunuevvelde ve İstanbulun her tarafında ayni günde yapılacaktır. Muhtarların ayni mahalle halkından olmasına son derecede itina olunacaktır.

Mahkemelerde

Komünist

Evrak müddeiumumiliğe verildi

Maznunlar gelecek ay muhakeme edilecekler

Komünistlikle maznun olup şehrimizde ve İzmirde tevkif edilen eşhas hakkındaki istintak tahkikatı ikmal edilerek evrakı müddeiumumiliğe verilmiştir.

Müddeiumumilik bu hususta ki iddianamesini dermeyen etmek üzeredir.

Komünist maznunları, kuvvetli bir tahmine göre, teşkilâtı Esasiye Kanununu tagyire ve şekli hükûmeti tebdile teşebbüs fi'linin faili olmakla itham edilmektedirler. Komünistlerin T. saninin ilk haftasına doğru Ağır cezada muhakemelerine başlanması muhtemeldir.

Haklarında tatbiki talep edilecek madde ceza kanununun 146 ve 171 nci maddeleri olduğu tahmin edilmektedir.

Yalova için seri vapur

Seyrisefain Yalova hattı için müsait şeraitle bir vapur bulmak üzere tetkikata başlanmıştır

Devlet bankası hisse senetleri

Polis memurları Devlet Bankası için muhtelif miktarda hisselere yazılmağa başlamışlardır.

Siyamlı iki prens şehrimize geldi

Dünkü ekspresle şehrimize Almanyadan Siyam ailei kıralisine mensup bir prens ve prenses gelmiştir.

Aditya ve Abhakara namını taşıyan bu prens ve prenses mütenekkiren seyahat etmektedirler

Prenses ve prens şehrimizde bir kaç gün kaldıktan csonra tekrar ,Avrupaya döneceklerdir.

Prens Aditya kendisile görüşen bir muharririmize kısaca:

— Güzel memleketinizi görmeğe geldik, demiştir.

Hahambaşı hasta

Haham başı vekili Becerano Efendi 15 gündenberi hastadir. Son günlerde hastalığı endişe verici bir şekil almıştır.

Ekonomi

Ihtikâr

Çimento fabrikaları tröst yaptılar

Ticaret odasının davetine icabet etmediler

Evvelki gün Ticaret Odasında çimento satan tüccarlar bir içtima yapmışlar ve çimento fabrikalarının ihtikâr yaptıklarından acı acı şikâyet etmişlerdir.

Ticaret odası dün de çimento fabrikaları sahiplerini bir içtimaa davet etmiştir. Fakat çimento fabrikatörleri bu davete icabet etmeğe bile lüzum hissetmemişlerdir.

İstanbulda beş çimento fabrikası vardır. Bunlardan dördü aralarında bir tröst yapmışlardır. Bu tröst çimento fiatlerini istediği gibi tesbit etmektedir. Şimdi çimento fiatleri 145 kuruşa satılmaktadır.

Yapılan tahminlere nazaran Avrupada çimento fiatleri bizden yüzde 240 nisbetinde daha ucuzdur. Alâkadarların mütalealarına nazaran çimento tonun torbası en fazla 100 kuruş olmalıdır

T. Odasının hesapları

Ticaret Odası meclisi bugün bir içtima yapacaktır.

Bu içtimada Odanın Nisan, Mayıs Haziran hülâsai hesabiyeleri tasdik edilecektir

Bundan sonra havlu ve saire hakkında tarifenin 405 inci maddesinin tadili hakkındaki rapor müzakere edilecektir.

Kambiyo fiatleri

Dün borsada İngiliz lirası 1030 kuruşta açılmış ve bir aralık 1030 on paraya yükseldikten sonra gene 1030 kuruşta kapanmıştır.

Liret 902, Altın 914 kuruştur.

Konsorsiyom heyeti bugün toplanıyor

Konsorsiyom heyeti umumiyesi bugün toplanacaktır. Heyeti umumiyede konsorsiyom icra komitesinin son bir aylık muamelâtı, alım ve satımları tetkik edilecektir.

Bu içtimada konsorsiyoma dahil bulunan bütün banka direktörleri hazır bulunacaktır.

Bir günlük ihracat

Son bir gün zarfında İstanbuldan 1421 çuval buğday ihraç edilmiştir.

Ayni günde 1100 çuval fındık ihraç olunmuştur.

Ziraî vaziyet

Anadolunun son bir haftalık ziraî vaziyeti şöyledir:

Siverek: Bağ bozumu bitiyor. Pirinçlerin hasadına başlanmıştır.

Adana: Bakla, bezelye zeriyatına başlandı. Prasa lâhna boldur.

Aydın: İncir ağaçlarındaki hastalık endişe edilecek kadar fazla değildir.

Çorum: Tarla farelerinin tahribatı devam ediyor. Bir çok köylerde yapılan mücadele fare istilâsının kısmen önüne geçmiştir.

Leh tacirleri

Yakında şehrimize gelecek olan Leh tacirlerini turing klüp de istikbal için hazırlıklara başlamıştır.

Sanayi bankası ne işler görecek?

Sanayi Bankası tesisi etrafındaki faaliyet ilerlemektedir.

Sanayi Birliği ikinci reisi Kâzım Ziya B. bu hususta demiştir ki:

— Banka için yaptığımız teşebbüs ilerliyor. Yapacağımız Sanayi Bankası. Sanayi ve Maadin Bankası gibi şeker fabrikası işlerile meşgul olacak değildir. Bu, büyük sanayidir. Bizim bankamız küçük sanayi erbabının ihtiyacını temin edecektir Zaten bize de trikotaj imalâthanelerinin inkişafı lâzımdır.

Büyük sanayi ile de Sanayi ve Maadin Bankası meşgul olsun.

Kambiyo Borsası

İsterlin	1030—00	Leva	65 —,10
Dolor	0,47 —,25	Şilling	3 34,50
Frank	12 00,03	Mark	1 98,50
Liret	9 00,02	Ley	79 —,45
Drahmi	36 —,40	Dinar	26 —,65
Frank	2 43,50	Koron	15—,90

Avrupaya tahsile gidecek talebenin imtihanları

Avrupa imtihanlarına girenlerin evrakı Maarif Vekâletince tetkik edilmektedir.

Vekâlet evrakı tetkik ettikten sonra bir kaç güne kadar neticeyi Maarif emanetine bildirecektir. Avrupada tahsile gönderilecek lise mezunlarının miktarı Maarif vekâleti namına 8, İktisat vekâleti namına 6, Nafıa Vekâleti namına 8, Harita müdüriyeti namına 2, gene Maarif vekâleti namına usulü tedris için 3, kişi olmak üzere 29 dur. Mamafih harita tahsili için kimse müracaat etmemiştir.

Aris takımı Paskalya maçında resmi geçit yaparken

Aris Yunan takımının Selânikteki son maçları

Yunan takımı Ziskof'u, Lepskiyi yenmiş ve Paskalya kupasını kazanmıştır

Önümüzdeki cuma günü Fenerbahçe ve pazar günü Galatasarayla iki maç yapmak üzere şehrimize geleceğini evvelce yazdığımız Şimalî Yunanistan şampiyonu "Aris" takımının Selânikte yaptığı son maçlarına ait tafsilâtı mezkûr takımın kuvveti hakkında bir fikir edinebilmeleri için karilerimize vermeği münasip bulduk:

Selânikte yapılan (Paskalya kupası) maçlarında "Aris" üç galibiyet kazanarak Hergül takımile beraber finale kalıyor.Bu müsabaka geçen cuma günü beş altı bin kadar tahmin edilen seyircinin azîm tezahüratı arasında yapılıyor. "Hergül" takımı çok temiz oynayan, kuvvetli bir takımdır. Stadında kendilerine ait olması mezkûr takım için ehemmiyetli bir avantajdir. Nitekim oyunun bidayetinde "Hergül" üst üste iki gol yapıyor. Fakat herkes "Arisin" şaşmıyan, bir tarafı aksamayan temiz ve düzgün oyununun neler vadettiğini de açıkça görmektedir. İlk devre nihayeti hasımlar müsavi sayılara sahiptirler. İkinci partide "Hergülün" attığı bir gole mukabil sarı siyahlılar iki gol atarak coşgun tezahürat arasında Paskalya kupasını alıyorlar.

"Aris" en son maçını Makedonya, Trakya muhtelitine karşı oynuyor. Muhtelit çok sert oynayan oyuncuları muhtevidir. İlk yirmi dakika zarfında oyuncular da halk ta biribirine geçiyor. Üç Makedonyalı oyuncu diskalifiye ediliyor. Neticede "Aris" sıfıra karşı tam on sayile bu mühim maçı da kazanıyor.

* * *

Görülüyor ki şehrimizi ziyaret edecek olan komşu Yunan takımı boş bir takım değildir. Esasen dünkü nüshamızda da bahsettiğimiz gibi Viktorya Ziskof gibi, Lepski gibi futbol tarz ve kuvvetini yakinen bildiğimiz klüplere karşı mühim galibiyetler elde etmiştir. Selânikteki kaydettiğimiz son maçlar misafirlerimizin durmayıp çalıştıklarını, anform bir hale geldiklerini ispat eder. Elimize geçen vesaikten "Arisin" çok temiz, ince, seri bir oyuna sahip olduğunu esasen anlıyoruz. Bu sebeple şehrimizdeki maçlar bütün mânasile meraklı ve o nisbette ehemmiyetli olacaktır.

İki güzide takımımızın sarfedeceği emek iki galibiyetle tetevvüç etse bir beynelmilel maç derecesinde ve belki daha fazla memnuniyeti mucip olacaktır.

* * *

Sportmen halkın, arkadaşların oyun günü Stadiyomda yer bulup rahat rahat maçı seyir edebilmeleri için vakit kaybetmeden biletlerini Zeki Rıza mağazasından tedarik etmelerini tavsiye ederim.

A. ESAT

Muhterem Istanbul halkına

Yarınki perşembe günü Selânik klüplerinden Aris isimli Yunan futbol takımı İstanbul futbolcularile bir kaç maç yapmak üzere şehrimize gelecektir. Balkan Türk kafilesinin Atinada bulunduğu müddet zarfında gerek resmî mahafilden gerekse sporcular ve halk kütlesinden görmüş olduğu fevkalâde hüsnü kabul ve dostluğa mukabil bizim de Selânikli sporculara aynı nezaket ve samimiyeti göstererek Türklüğün ruhî asaletini bir daha izhar etmemiz zaruridir.Hemşerilerimin bu zarureti benden evvel kabul ve teslim ettiklerinden emin olmakla beraber Balkan kafilesinin reisi sıfatile bir kerre daha bu hususa nazarı dikkati celbetmeyi vicdan borcu telâkki eyledim.

BÜRHANEDDİN
Birinci Balkan oyunları Türk kafilesi reisi

güreş müsabakaları

Güreş Heyetinden:

24-10-930 tarihinde C. H. F. Beyoğlu kaza merkezindeki mıntaka idman salonunda tecrübeli güreşçiler arasında bir musabaka yapılacaktır:

1 — Kulüpler; müsabıkların isim ve sicil numaralarını havi cetvelleri müsabakadan evvel heyete tevdi edeceklerdir.

2 — Tartı 12 den bire kadardır. Müsabaka tam saat birde başlıyacaktır.

3 — Hakem heyeti: Ahmet Fetgeri, Kemal Seyfi, Salp, Kadri, Raşit Fuat Beylerdir.

Beylerbeyi klübü kongresi

Beylerbeyi Terbiyei bedeniye yurdu kâtibi umumiliğinden: 31 Teşrinievvel 930 tarihine müsadif cuma günü saat 13 te senelik kongre aktedileceğinden azayı faalenin içtimada hazır bulunmaları rica olunur.

Riyaziyat ve fizik lûgati

Fen fakültesi yeni ve büyük bir "Riyaziyat ve fizik lûgati,, vücude getirmiştir. Lûgat üç defada neşredilecektir. Birinci cüzü neşredilmek üzere lûgat müelliflerinden müderris Salim B. dün Darülfünun emin vekili Mustafa Hakkı Beyi ziyaret ederek bu hususta görüşmüştür. Kitabın birinci cüzü yakında bastırılacaktır.

Yalnız tabı hususunda Devlet matbaası ile uyuşulamamaktadır. Usulen yapılacak münakasada Devlet matbaası diğer matbaalardan yüksek fiat teklif etmektedir. Bu vaziyet karşısında hariçte başka bir matbaada tabettirilmesi düşünülmektedir.

200 pulluk alındı

Ankara 21 — Vilâyet idarei hususiyesi Ankara kaza ve nahiyelerine iki yüz pulluk mübayaa etti. Pulluklar Gazi çiftliği imalâthanesi tarafından yapılmıştır.

Yolcu salonuna vapurlar yanaşmıyacak

Polis müdürlüğü Rıhtım şirketi tarafından yolcu salonu önüne vapur yanaştırılmasını mahzurlu görerek men'ine teşebbüs etmiştir

Salon methali önünde çok çirkin manzaralar teşkil eden vapurlar müruru uburu işkâl etmektedir. Rıhtımın yalnız yolcu salonu önüne isabet eden kısmına vapur yanaştırılmaması için Rıhtım şirketine tebliğat icra etmek üzeredir.

Rıhtıma çıkarılan hayvanat ta ayrıca nahoş bir vaziyet husule getirmekte ve şikâyetleri mucip olmaktadır.

Fikir, Mizah, Edebiyat, San'at

Milliyet

Asrın umdesi "Milliyet" tir.

22 TEŞRİNİEVEL 1930

İDAREHANE — Ankara caddesi No: 100 Telgraf adresi: Milliyet, İstanbul.

Telefon numaraları:

İstanbul 3911, 3912, 3913

ABONE ÜCRETLERİ

	Türkiye için	Hariç için
3 aylığı	400 kuruş	800 kuruş
6 „	750 „	1400 „
12 „	1400 „	2700 „

Gelen evrak geri verilmez

Müddeti geçen nüshalar 10 kuruş tur. Gazete ve matbaaya ait işler için müdiriyete müracaat edilir.

Gazetemiz ilânların mes'uliyetini kabul etmez.

Bugünkü hava

Dün en çok hararet 21 en az 14 derece idi. Bugün ruzgâr lodos esecek hava bulutlu olacaktır.

FELEK

Ne yazık!

Bir lâtifeperdaz arkadaşla görüştüm. İster istemez lâkırdı Balkan oyunlarına intikal etti.

Bana dedi ki:

— Yazık ki Abidin Daver B. bütün bu spor çekişmesinde sizin tarafta değil. Eğer o da sizinle beraber olsaydı, sen, Şeref ve Daver B. lerin resimlerinizi yapıp altına:

— Seyahatlerde fingatıp sporcularımızı yendiren üç müthassıs! diye yazmak ne mânidar olurdu!.

Doğru bu söz hoşuma gitti ve aleyhime de olsa kıymeti pahasına hemen yazdım.

Çam meselesi

Bir ahbap Çekoslovakyada bir sanatoryoma gitmiş, artık ucuzluğunu, güzelliğini, temizliğini söyliye söyliye bitiremiyor. Bir diğer arkadaş ta romatizma dan şikâyetçi. Sanatoryomu metheden dedi ki:

— Oo! onun kolaymı bulmuşlar.. Çamların filizlerini kırıp kaynatıyorlar, ondan bir ruh çıkıyor, o ruhu sürüyorlar, pek iyi geliyor, acaba bunu neden bizde yapmazlar?..

Romatizmalı arkadaş cevap verdi:

— Bizde çam, devirmekten, filiz vermeğe vakit bulamaz ki!

Gazöz gibi!

Her nereye gitsem Balkan seyahati hakkında mütaleamı soruyorlar. Fennî ve müsbet sözlerin herkesi hele bu işi hırpalamak istiyenleri sıkacağını bildiğim için o vadiye girmiyorum. Dün gene bir yerde sıkıştırdılar, şu cevabı verdim:

— Bütün spor seyahatleri bir gazöz içimine benzer. Seyahat tahakkuk edince gazöz açılır gibi köpürenler olur.. Sonra gazöz söndüğü gibi bunlar söner ve seyahat gazöz içilir gibi onu yapanların biraz ağzını yakarak yapılır.. Sonunda geyirmeler başlar.. İşte bize yapılan hücumlar bunlardır.. Onlar da biter ve bu gazöz yani seyahat sporun bünyesine fayda vermeğe başlar..

Beşiktaşta M. Ferit Beyef.

"Milliyet„ te intişar eden Tahsin Paşanın hatıratının kitap şeklinde neşredileceğine dair bir karar yoktur.

FELEK

Hikâye

Düşes Baysvater

Dafne, düşes dö Baysvater telefonu açtı:

— Hello! Siz misiniz Mortene? Bu akşam çok keyifsizim... Gelemiyeceğim... Yarın görüşürüz...

Telefonu kapadı, aynanın önünde çoraplarını düzeltti, sonra hizmetçisine emretti:

— Şoföre söyle, bu gece otomobil istemem.

— Peki.

— Kapıcıya da söyle bana temiz bir taksi getirsin.

— Peki.

Eldivenlerini, şapkasını giydi, çantasını aldı. Hizmetçi sordu:

— Geç mi geleceksiniz?

— Bilmiyorum, belki bu gece hiç gelmem. Bu gece serserilik edeceğim, eğer yarın ona kadar gelmezsem polise haber ver.

— Peki.

* * *

Düşes indi, taksi otomobiline bindi...

— Jarden de Plant'a.

Otomobil yürürken şoföre dikkat etti. Geniş omuzları vardı. Saçları muntazam kesilmişti. Temizdi. Daha iyi görebilmek için eğildi. Yüzü güzeldi, henüz traş olduğu belli idi.

— Vaz geçtim başka yere gidelim.

— Peki.

— Şehrin haricinde bir lokanta bilmiyor musunuz?

— Oralarda şık lokantalar yoktur.

— Ben de şık olmamasını istiyorum.

— "Amca Leopolt„ lokantası var, 12 franga yemek yenir.

— Gidelim, beraber yeriz.

Şoför birdenbire başını geri çevirdi. Dafne bakışından anladı:

— Beraber yemek yeriz, dedim, yoksa istemiyor musunuz? Hoşunuza gitmedim mi?

— Bilâkis madam!

— O halde "go ahead!

Otomobil lokantanın önünde durdu.

* * *

Dafne ile şoför yemeklerini bitirmek üzere idiler.. Artık konuşacak şey bulamıyorlardı... Birbirlerini tetkik ediyorlardı. Şoför bu güzel İngiliz kadının kim olduğunu anlamak istiyordu. Dafne de davetlisini süzüyor, iri cüssesini, temiz tenini beğeniyordu... Kimbilir bu adamın ne kötü bir mazisi vardı? Bir cani olmadığı ne malûmdu?.. Bu düşünce hoşuna gitti. Böyle bir adamla yemek yemek zevkini tadıyordu.

Bir aralık şoförün dizini dizinde hissetti... Dafne büyük bir hazla ürperdi... Küçük bir lokantada, bir taksi şoförü ile yemek yemek ne heyecanlı idi.

Adam bir aralık elini uzattı, nasırlı avuçlarını Dafne'nin eline dayadı.. Dafne bu mazisi meçhul ve karanlık amele elinin teması ile yandı. Doğruldu:

— Bu anda tutup okşadığınız elin kimin eli olduğunu biliyor musunuz?

— Hayır.

— Düşes Baysvater'in eli.

Şoförün gözlerinde bir hayret alâimi göreceğini zannediyorken şoför güldü:

— Sizi okşıyan el de Rus hanedanı kıralisine mensup Prens Vladimir'in elidir. Eğer inanmıyorsanız işte şoför ehliyetnamem, hüviyetim yazılıdır.

Düşes bakmadı, hiddetle kalktı" garsona yüz frank fırlattı ve Prense:

— Bunu bana ne diye söylemediniz, dedi, gecenin bütün zevki, bütün şiiriyeti kaçtı. "You... damned fool!„

Hiddetle çıktı. Lokantada hizmet eden garson kız şoföre baktı:

— Metresiniz pek sert!

Prens — şoför omuz kaldırdı:

— Ne yaparsın... Kadın!

Moris Dökobra

İs. B. Darülbedayi temsilleri

Bu akşam saat 21,30 da

DELİ

4 perde

Yazan: I. Sarment

Nakleden: Bedrettin

İSTANBUL BELEDİYESİ DARÜLBEDAYİ

Bu akşam üniformalı zabitan için biletlerde tenzilât vardır.

Mektepliler müsabakası:

Belediye intihabatı

Mektepliler musabakasının 75 inci haftanın dördüncülüğünü Güzel san'atlar akademisinden Muallâ H. kazanmıştır. Yazısı şudur:

El'an devam etmekte olan belediye intihabatı haftanın en mühim haberini teşkil eder.

İki haftaya yakın bir zaman danberi devam eden intihap esnasında, demokrasi noktai nazarından teessüfe şayan hâdiseler eksik olmamaktadır. Bunun âmili de intihabat propagandalarının çok çirkin bir şekil almasıdır. Bilhassa Serbest F. namına propaganda yapılması için ortaya atılan ahvali meşkûk eşhasın, intihabın maksat ve mânasını anlıyamıyacak bir seviyede bulunması âmil olmaktadır.

Bu mücadeleler Halk Fırkası ile fikir ve kanaatler etrafında toplanmış zümreler arasında cereyan ettseydi teessüf değil memnun olmak icap ederdi. Fakat görülüyor ki, avaz avaz bağıranlar bir fikir ve kanaat camiası olmaktan uzaktır.

İşte bu sebepledir ki, sözün ayağa düşmesinden başka bir şey olmıyan bu hareketleri teessüfe şayan buluyoruz. Çünkü bu gibi hareketlerin neticesi elîm hâdiselere meydan verebilir.

Onun için siyasî propagandaların asayiş ve emniyet hududu haricine çıkarılmaması lâzımdır. Fakat S. F. taraftarlarının zabıtaya bile karşı geldiği görülüyor. Antalya vak'ası buna bir misaldir.

Mükemmel bir kasık bağı

J. ROUSSEL Kasık bağı bütün tıp âlemince azim takdirlere mazhar olmuştur. Zira ancak bu bağ ile emniyet ve rahatı tamme elde edilir.

Bağın kusursuz olarak tatbikini temin için

Yalnız Paristeki

J. Roussel

İstanbul şubeleri:

Beyoğlunda Tünel meydanında No. 12 ve İstiklâl caddesinde No. 385

Mağazalarımızı ziyaret veyahut kutunuzu bildirmek süretile siparişinizi posta vasıtasile icra ediniz.

Fiatlar: Adi bağ: T. L. 6 - Çift bağ T. L.: 8
Lüks kuvvetli bağ: „ 10 - „ „ 15
Lüks ekstra kuvvetli „ 12 - „ „ 19

Bilmecemiz

	1	2	3	4	5	6	7	8	9	10	11
1	T	A	■	F	A	Y	D	A	■	L	A
2	A	T	■	İ	■	A	■	N	■	A	L
3	■	■	İ	L	K	■	F	A	S	■	■
4	F	İ	L	■	A	B	A	■	E	N	E
5	A	■	K	A	■	A	■	İ	S	■	R
6	Y	A	■	B	A	C	A	K	■	A	B
7	D	■	F	A	■	A	■	İ	T	■	A
8	A	N	A	■	İ	K	İ	■	A	L	P
9	■	■	S	E	S	■	T	A	S	■	■
10	L	A	■	N	■	A	■	L	■	F	A
11	A	L	■	E	R	B	A	P	■	A	F

bilmecemizin halledilmiş şekli

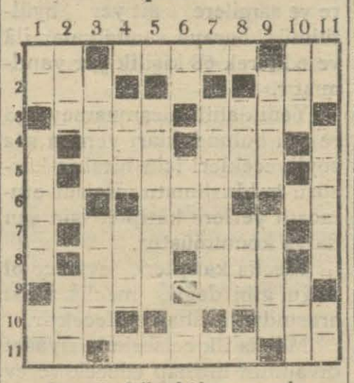

Bugünkü bilmecemiz

Soldan sağa ve yukardan aşağı

1 — Nota (2). Odun kesme aleti (5) Nota (2).

2 — Baston (3). Kapan (3).

3 — Kat'iyyen) Bal (4).

4 — Edatıcemi (3). Bir nevi çalgı (3).

5 — Refik (7).

6 — Nota (2). Valde (3). Zaman (2).

7 — İşgal edilme (7).

8 — Genişlik (3). Yılan (3).

9 — Döşemek (4) Edirnede bir nehir (4)

10. — Remil (3). Ansızın (3).

11 — Beyaz (2). Torba (5). Yuva (2).

Sultanahmet 5 inci Sulh Hukuk Hâkimliğinden:

Terekesinin tasfiyesine karar verilen müteveffa Lekeci Vasilin uhtesinde bulunan Beyazıtta Emin Bey mahallesinde Lekeci sokağında 9 atik 15,17 cedit numaralı bekâr odalarını müştemil bir bap dükkânın dörtte bir hissesi açık arttırma usulile müzayedeye çıkarılmış ise de en çok arttıranın vermiş olduğu bedel 345 lira kıymeti muhammeneyi bulmadığından ikinci arttırmaya karar verilmiştir. Talip olanların kıymeti muhammenesi olan 450 liranın %10 nisbetinde pey parasını müstashiben 16-11-930 tarihine müsadif pazar günü saat 14 de Sultanahmet Beşinci sulh hukuk mahkemesine müracaatları ilân olunur.

YAKINDA

LİL DAGOVER ve İVAN PETROVİTCH

En son temsillerinde

MELEK ve ELHAMRA Sinemalarında

MAURİCE CHEVALİER' nin şaheseri

AŞK RESMİ GEÇİDİ

Gördüğü fevkalâde rağbet ve vaki olan talep ve arzuyu umumî üzerine her iki sinemada bir kaç gün daha iraesine devam olunacaktır.

Georges Ohnet'in meşhur romanından muktebes ve:

İVAN PETROVİTCH, GABRİEL GABRİO ve SÜZANNE BİANCHETTİ nin temsili muhteşemleri:

PARİS KIRALI

FRANSIZCA SÖZLÜ muazzam film.

EMİL JANNINGS

Birinci Sözlü filmi olan

MAVİ MELEK

ile en büyük şaheserini ibda etmiştir.

BERNST EIN'in eserlerini müessir bir surette temsil eden

CABY MORLAY

Pek yakında

MÜTTEHEM KALKINIZ

Büyük Fransızca sözlü filminde görünecektir.

Harik, hayat, kaza ve otomobil sigortalarınızı Galatada Ünyon hanında kâin ÜNYON SİGORTASINA Yaptırınız.

Türkiyede bilâ fasıla icrayı muamele etmekte olan

ÜNYON

kumpanyasına bir kere uğramadan sigorta yaptırmayınız.

Telefon: Beyoğlu - 2002

İstanbul ticaret müdürlüğünden:

İstanbul otelciler ve hancılar cemiyetinin idare hey'eti intihabı 23-10-930 perşembe günü saat 10 dan 16 ya kadar sirkeci'de Hocapaşa sebili yanında kâin cemiyet merkezinde yapılacağı ilân olunur.

PAUL WHİTEMAN CAZBANT KIRALI

Dünyanın en büyük temaşa eseri

Bu akşamdan itibaren

"Milliyet„ in edebî romanı: 99

BAHÇEMDE BİR GÜL AÇTI

Mahmut Yesari

Nevres Vacit'in cıgarası bitmişti. Ellerile tutuna tutuna kalktı, Yazı masasının üst gözünü açtı, ihtiyat sakladığı paketlerden birini el yordamile bulup aldı.

Belmanın, ondan şüphe etmeğe hakkı yoktu. Mazereti aşikârdı. Gözleri görmüyordu. Rasih'in ihaneti ortada, apaçık göze çarpıyordu.

Acaba bu, Belmanın kinini, nefretini yatıştıracak mı idi?.. Hiç ümit etmiyordu.

Tutunduğu bir tek teselli noktası kalmıştı: Eserile kazandığı muvaffakıyet!

Bununla avunacak. bu son teselli ile hicranlarını uyutacak, yaralarını saracaktı.

Bahçesinde bir gül açmıştı! Ölü sanılan uzviyeti, genç, canlı bir eser yaratmıştı. Uzun ve yorgun san'at hayatında bu da bir muvaffakıyetti...

Yalnız bunda şüphesi yoktu. Her kes, bu noktada birleşiyor, tasdik ediyorlardı.

Güldü:

— Daima bir gül, bir diken!

— . . . . . .

Nevres Vacit, Emineyi çağırmıştı:

— Hürrem Bey kalktı mı?

— Hayır, beyefendi.

Nevres Vacit, ta gecedenberi sofadaki duvar saatinin saat başlarını dinliyordu:

— On bir buçuğa geliyor...

— Kapılarını vurayım mı?

— Hayır rahatsız etme.

Emine, sofaya çıkınca korka korka merdivene doğru yürüdü.

Yukarı katta ayak sesleri vardı. Emine, durdu, dinledi ve kovalanan bir kedi gibi basamaklara bir hamlede tırmandı.

Hürrem Hakkının oda kapısı açıktı. Emine, usulca kapıya vurdu.

Her vakit:

— Giriniz! Diyen Hürrem Hakkı bu sefer, sofaya çıkmıştı:

— Ne var kızım?

— Kapınızı açık gördüm de, emriniz var mı? diyecektim.

— Bir sade kahve yaparsan pek makbule geçer!

Emine, Hürrem Hakkının rengindeki korkmuştu, bir çığlık koparmamak için elile ağzını kapadı:

— Hasta mısınız, beyefendi?

— Neden kızım?

— Yüzünüz sap sarı... Dudaklarınız da bir damla kan yok...

Hürrem Hakkı, başile tasdik etti:

— Biliyorsun, misafir geç gitti. Sonra da uyuyamadım.

Fakat Hürrem Hakkı da Emineye dikkatle bakıyordu:

— Senin de gözlerin çakmak, çakmak... Sen de mi uyuyamadın?

Emine gözlerini indirdi.

Hürrem Hakkı, soruyordu:

— Rasih Bey kalktı mı?

— Küçük Bey, erkenden sokağa çıktı efendim.

— Ya!

Hürrem Hakkı, kayitsiz görünüyordu:

— Büyük Bey!

— Kalktılar, aşağıda odalarında efendim.

Emine, tutuk tutuk söylüyordu; Hürrem Hakkı merak etti:

— Sende bugün bir tuhaf hal var kızım. Benden saklama.

Hizmetçi kız, içini dökmeğe, derdini yanmağa karar vermiş bir tavurla göğüs geçirdi:

— Evin içinde tuhaf bir hal var beyefendi!

— Ne gibi? Hepsini anlat!

— Küçük bey, dün bir tezkere verdi. Bunu, bey babamın, amcamın yanında getir, bana ver, dedi. Sizden saklıyacak değilim!

— Tabiî kızım.

— Belma Hanıma, Ferhunde Hanıma görünmek istemedi. Gece de misafirlerden kaçtı!

— Gecede gelir gelmez yattı.

—Sana bir şey söylemedi mi?

— Hayır Beyefendi.

— Sen, neye hükmediyorsun?

Emine, kollarını açmıştı:

— Şaşırdım, kaldım, Beyefendi... Bu sabah yazı odasına girdim, büyük beyi, koltukta uyuklıyor gibi buldum. Uyuklıyor gibi diyorum. Gözlerini kapıyorlar ve hiç kımıldanmadan duruyorlar. Uyuyor mu, uyanık mı? Belli olmıyor ki.. Fakat yüzü öyle sarı, öyle sarı idi ki... Korktum, bir şey sormağa da cesaret edemedim. Sonra yatak odalarına baktım. Yatak hiç bozulmamış, oldüğü gibi duruyor... Aşağı odadaki cigara tablalarını da görmeyin, kül, izmarit dolmuş. taşıyor...

Hürrem Hakkı, çenesini kaşıyordu:

— Anlaşılan sabaha kadar cigaranın birini söndürmüş, birini yakmış!.. Daha ne var, kızım?

— Sizi de sordular.

— Tahmin ediyorum.

Hürrem Hakkının halinde sıkıntılı bir tereddüt vardı:

— Kızım, biraz bana yardım eder misin?

Emine, tecessüsle gözlerini kırpıştırıyordu:

— Emeredersiniz beyefendi?

Hürrem Hakkı, oda kapısını açtı:

— Fakat gevezelik etmiyeceksin.

Emine hayretle etrafına bakınıyordu:

— Nasıl? gidiyor musunuz beyefendi?

Emine, hayrette haklı idi. Gardırobun aynalı kapısı, alt gözler açıktı. lavabonun üstündeki kolonya, levanta şişeleri, traş takımı, fırçalar kaldırılmıştı. Karyolanın üzerinde de kapağı aralık valiz duruyordu

Hürrem Hakkı, omuzlarını kaldırdı:

— Yolculuk göründü, ne yaparsın kızım!

Emine, çok ciddî, samimî bir teessürle içini çekmişti:

— Uzun zaman içni mi gidiyorsunuz?

— Biz yaşıtaki insanların dönmeleri kadere, kısmete bağlıdır. Sen, şimdi bana yardım et te şu valizi kapıyalım.

— Bekârlık!..

Emine kapağın niçin kapanmadığını anlamak, dememek bahanesile açmıştı. Eşyaların tertipli yerleştirilişini takdir etti:

— Aman Beyefendi, bir kadın bu kadar mükemmel istif edemez.

Valizi el birliğile kapatmışlardı. Emine, sordu:

— Büyük Beyefendiye görünmeden mi gideceksiniz?

— Görünsem de o, görecek mi? Tabiî, bir Allahısmarladık! diyeceğim... Şimdi duymasın....

Bitmedi

Tahir B. cevap veriyor

Başı birinci sayfada

ben ikilik diye Darülfununda bir şey bilmiyorum. Çünkü elimizdeki talimatnamede müderrisler toplanır diyor, fakülteler toplanır demiyor. Edebiyatçılar ise noktai nazarlarında musirdirler".

Fen fakültesi müderrislerinden Salim B. de diyor ki:

"— Darülfununda şarkçılık, garpçılık, diye mevzular etrafın da fikir yürütmek mânasızdır. Müfrit ve mutediller diye tavsif edilen cereyanlar da birer vahimedir. Tabiîdir ki Darülfununda garpçılık hâkimdir. Aksini düşünmek bile gülünçtür. Meselâ bizim fakültede her türlü vesaiki tedrisiyenin garpçı olduğu gayet tabiîdir. Lâboratuvarlarımızda şarka ait ne olabilir. Yani kimya yerine simya mı okutmalı? Zaten bizim fakültenin mâna ve ruhu garpçılıktır."

Diğer taraftan hukuk fakültesi kâtibi umumîsi Etem Akif B. de demiştir ki:

"— Bu seferki intihap da üç dört defadır yapılan intihap şeraiti altında ve kanunî yapılmıştır.

Kanunsuz olsa bunu vekâlet görmez mi? Âraya bütün Darülfünun müderrisleri iştirak etmiştir.

Esasen Edebiyat ve İlâhiyat fakülteleri müderrisleri mecmuu 20 kişidir. Darülfünun ikiye ayrılmış değildir. Onların iddia ettikleri gibi daimî müderrislerin emin olacağı hakkında bir kanun yoktur.

Köprülü zade Fuat Beyin beyanatı hakkındaki fikrini sorduğumuz hukuk fakültesi reisi Tahir Bey şunları söylemiştir.

"— Fuat B.efendinin beyanatını okudum intihap günü mevzu olan yegâne mesele rey varakasına bir isim mi yoksa iki isim mi yazılması idi. Talimatnamemizin ruhuna ve metnine müstenit kat'î delillerimiz asla çerh edilememiştir. Bu cihetle reye iştirak etmemiş olan bu arkadaşlarımız şimdi başka zeminler üzerinde yani intihapgünü söylenmiyen hususlar hakkında münakaşe kapısı açmak istiyorlar, ve meselâ eminin Darülfünuna hasrı hayat etmiş kimseler meyanından intihabı lüzumunu ve tncak bu suretle muvafık olabileceğini ileri sürüyorlar.

Talimatnamemiz emin hakkında böyle hiç bir kaydı ihtiva etmememektedir. Ve zaten eminlerin vezaifi nezaret ve Darülfununun temşilden ibarettir. Sonra bu sözler kendisi ile 3 sene birlikte çalıştığımız sabık emin Neşet Ömer B.ef. hakkında pek teveccühkârane ve kadirşinaşlık addolunamaz. Çünkü Fuat Bey hepimizden eyi bilir ki Neşet Ömer Bey hariçte hastalarını muayene ve tedavi etmekle beraber Darülfünun işleri ile de pek âlâ meşgul olmuşlar ve hiç bir işgeri kalmamıştır. Benim Darülfununda parti olmadığıhakkında ki sözlerime cevaben Fuat Bey ef. iki grup mevcut olduğunu ve intihapta ekseriyeti teşkil eden grupun Darülfununun şimdiki halde kalmasını istiyenlerden ibaret bulunduğunu söyliyor ben tamamen aksini iddia ediyorum.

Darülfununun bugünkü halde kalmasını arzu eden ve tekâmülünü istemiyen bir tek müderris ve muallim yoktur ve bulunması tasavvur olunamaz, her arkadaşımız Darülfununun tekemmülüne ve vazifei ilmîyesini daha eyi ifa edebilecek bir hale getirilmesine candan taraftar ve bu esbap ve vesaitin temini hususunda hükûmetimizin azim ve arzusuda zahirdir. İhtimal ki şekil ve usulde muhtelif fikirler vardır. Bu halde ise bir grup değil, sekiz on grup tasavvur etmek mümkündür. Fakat bunlar emin intihabı sırasında münakaşa edilecek meselelerden değildir.

Şunu da ilâve etmek lâzım gelir ki intihap günü salonu terkeden arkadaşlarımızın ekseriyeti azimesi senelerdenberi tamamen ve yalnız Darülfununa hasrı mesai etmişarkadaşlarımızdandır. Acaba onların tedrisat ve eserlerinden ve faaliyeti ilmîyelerinden, hariçte meşguliyetleri olan diğer arkadaşlarımızın eser ve faaliyetleri daha az olduğu iddia edilebilir mi? Ben hukuk fakültesinden bahsedeyim: Malûmdur ki beş senedenberi bütün ana kanunlarımız yeni baştan tedvin edilmiştir. Hukuk hocaları bu inkilâbı derhal takip ederek bilâ istisna bütün kanunların şerhlerini bu kısa zamanda yazmağa muvaffak olmuşlardır. Bunlardan bir kısmı tabedilmiş ve bir kısmı da şapirografla başılmıştı. Manüeller vücude gelmiştir. Bittabi vesaitin ikmalile bu faaliyet git gide artacaktır. Bu itibarla bu gibi meseleleri şimdi mevzuu bahsetmeğe mahal yoktur.

Tekrar ederim ki Darülfünun müderrisleri arasında parti yoktur, ve olamaz. İntihap günü celseyı terkeden arkadaşlarımıza karşı hürmetimiz bakidir. Nitekim bu arkadaşlar salonu terkederken bir meslekdaş sıfatile kendilerine hitap eyliyerek Darülfünun tarihinin kaydetmediği bir tefrikaya mahal vermemelerini istirham etmiştim.

Bunun manevî mes'uliyetinin üzerlerinde bulunmasına gönlümün kail olmadığını samimî kalbimden söyliyerek kendilerinden gitmemelerini rica etmiş ve yalvarmıştım. Bunu belki zafırıza hamlettiler. Fakat arkadaşlarıma karşı olan şu hitap ve müracaatım çok samimî idi. Bu günde ayni kanaatteyim ve kendilerinin bizden ayri düşündüğünü zannetmiyorum.

Hayvan sergisi

Başı birinci sayfada

Sergiye aygir, kısrak, tay, katır, eşek, boğa, inek boğası, inek koyun dahil bulunmaktadır.Her sene gelen hayvanatın adedi yükseldiği gibi bu hayvanların keyfiyet itibarile de terakki ettikler görülmektedir.

Jüri hey'etini teşkil eden zevat şunlardır:

Vilâyet baytar müdürü Rasım, Şehremanetibaytarmüdürü Esat Muhlis, Hıfzıssıha ve teksir muallimi Refet, Hayvan hastahanesi mütahassısı yüzbaşı Hikmet İstanbul teksiri hayvatan müfettiş Mithat B. ler.

Sergide bu sene geçen senekinden iki misli hayvan teşhir olunmuştur.

Sergi Perşembe akşamına kadar açık kalacak ve herkese serbest bulunacaktır.

Ocakta konferans

Türkocağı kışlık faaliyetine 1 T. saniden itibaren başlıyacaktır. Her sene olduğu gibi bu sene dahi perşembe günü akşamları memleketin ilmüirfan sahasında tanınmış kıymetli simaları tarafından gençliği ve umum halkı alâkadar edecek ciddî mevzular üzerinde konferanslar verilecetir. Konferanslar gece saat 21 de başlıyacak ve bilâhare konser verilecektir. Bu konferanslara herkes gelebilir.

Bu sene Ocakta lisan kursları da tevsi edilmiştir. Fransızcaya ilâveten Almanca, İngilizce ve İtalyanca dersleri konmuştur. Bu lisan kurslarından herkesin istifade edebilmesi için mesai saatlerinden sonra verilmesi takarrür etmiştir. Lisan dersleri de 1 T. sanide başlıyacağından bu derslere devam etmek istiyenlerin şeraitini ve devam saatlerini öğrenmek üzere şimdiden Ocak kitabetine müracaat etmeleri rica olunur.

Bir davet

Sirkecide boliadin Tarsus otelinde ikamet ettiği anlaşılan ve elyevm ikametgâhında bulunamıyan müteveffa mülâzım Lûtfü efendinin mahtumu İzzettin efendinin maaş muamelesi tesbit edilmek üzere Sultan Ahmet askerlik şubesi hesap memurluğuna müracaat etmesi.

Yeni neşriyat

MİLLÎ MECMUA

Bu güzel mecmua, Teşrinisanide çıkıyor, tekrar intişara başlıyacaktır. Sekiz yaşına giren bu mecmua bizde ilk san'at, kültür ve ilim mecmuasıdır.

Poliste

Gemide intihar

Müflis bir tacir Reşitpaşa vapurunda intihar etti

Evvelki gün Karadenizden gelen Seyrisefain idaresininReşitpaşa vapurunda bir intihar olmuş, Erzurumlu tüccar Mahmut B., kendisini denize atmış ve cesedi bulunamamıştır. Mahmut B. Erzurumda ticaretle meşguldür. Fakat son zamanda işleri fena gittiğinden iflâs etmiş, İstanbula yerleşerek çalışmıya karar vermişti. Fakat vapurda şiddetli bir sinir buhranına tutulmuş, iki defa kendini öldürmiye kalkmıştır. Birinci defasında silâhla hayatına kastetmiştir.

Her defasında müdahale edilerek kurtarılan biçare adam nihayet gece saat ikiye doğru kendini kaldırıp denize atmış, cesedi bulunamamıştır. Vapurda bir çocuğu ile zevcesi bulunmakta idi.

Feriköyünde yangın

Feriköyünde oturan sabık Vaşington sefiri Rüstem B. in evinden dün yangın çıkmış ise de çabuk yetişilerek söndürülmüştür.

Tramvayı durdurmak istiyen sarhoş

Rus tebaasından Yorgiyof isminde biri evvelki gece Galtada tramvayların önüne çıkarak sarhoşluk tesirile tramvayları durdurmağa teşebbüs ettiği gibi zabıta memurlarına da hakaret ettiğinden adliyeye teslim edilmiştir.

Otelde bir sirkat

Beyoğlunda, Londra otelinde oturan Alman tebasından Jülyos'un yattığı odada asılı bulunan elbisesi cebinden 119 lira, 500 mark 10 şilin ve 200 doları çalınmıştır. Tahkikat yapılmaktadır.

M. Venizelos

Başı birinci sayfada

zırının zevcelerile beraber Cümhuriyet bayramında Ankarada bulunmaları Türkiye sefirinin Yunan istiklâlinin yüzüncü yıldönümü merasimine resmen iştirakine bir mukabele addedilmektedir.

M. Venizelos Türkiyenin Cümhuriyet bayramı şenliklerine memnuniyetle iştirak edeceğini beyan etmiştir.

M. Venizelosun seyahat programı şu suretle tesbit edilmiştir.

M. Venizelos ile refikası ve hariciye nazırı M. Mihalakopulosla refikası ve maiyetleri erkânı "Elli" kruvazörü ile cumartesi günü Falerden hareket edeceklerdir. "Elli" krüvazörü pazar günü akşamı Haydarpaşaya vâsıl olacak, ve iki Yunan recülü İstanbula uğramaksızın doğruca kendilerine tahsis edilecek hususî trenle derhal Ankaraya hareket edeceklerdir.

Tren pazartesi sabahı Ankaraya vâsıl olacak ve iki Yunan recülü istasyonda İsmet paşa ile Tevfik Rüştü B. tarafından istikbal edilecekler ve Ankara palas otelinde misafir edileceklerdir. "Elli" kruvazörü M. Venizelos ile rufekasını avdette alıp götürmek için Haydarpaşada bekliyecektir.

M. Flânden

Başı birinci sayfada

sız Ticaret Nazırı Müsyü Flânden perşembe sabahı burada olacaktır. İstasyonda Hariciye ve İktısat Vekâletleri kalemi mahsus müdürleri tarafından iştikbal edileceklerdir. Ayni gün öğleden evvel Hariciye Vekilini, İktısat ve Nafia vekillerini ziyaret edecek ve şerefine İktısat vekili tarafından tertip edilen öğle ziyafetinde bulunacaktır. Öğleden sonra İsmet Paşayı ziyaret ederek akşam Ankaradan hareket edecektir.

Istanbul Mahkemei Asliye Birinci Ticaret Dairesinden:

Istanbul Balıkpazarında Kanaat Hanında 2 No. da Marko Fins ve Alber Barokas efendiler tarafından Istanbul'da Bahçe Kapı'da Agopyan Hanı üçüncü katta mukim iken elyevm ikametgâhının mechul bulunduğu anlaşılan Petro efendi hakkında hukuk usulü muhakemeleri kanununun 148 inci maddesi mucibince on gün zarfında cevap vermek üzre bir ay müddetle ilânen tebligat icrasına karar verilmiş ve bu müddet zarfında cevap vermediği takdirde hakkında gıyap kararı verileceği tebliğ makamına kaim olmak üzre ilân olunur.

Feneryolunda altı haydut

Başı birinci sayfada

mahalline giderek bekçilerden Nuri ve ekirle görüşmüştür. Nuri, bu haydutluk teşebbüsü hakkında şu izahatı vermiştir. :

— Gerek ben gerek Bekir sekiz aydanberi bu köşkte bekçi bulunuyoruz. Asıl köşk, sahipleri tarafından yıktırıldı. Bu köşkün ankazını da Genç ağaya verdi. Genç ağa bu köşkü yıktıktan sonra da ankazını satmak üzere köşkün Harem ağası kısmını yıktırmadı. Bizim ağa maaaile bu köşkte ikamet etmektedir. Biz, yaz olması münasebetile bahçede yatıyoruz. Dün gece yarısından sonra saat iki buçuk raddelerinde Lâz şiveli altı kişilik bir çete geldi.

Biz bu bu sırada derin bir uykuda bulunmakta idik. Haydutların ellerinde tabanca olduğu halde başımızın ucunda dikildiklerini haşyetle gördük. Haydutlar benim kollarımı arkaya ve Bekiri de bileklerinden bağladılar. Ağzımızı tıkadılar. Üzerimize de yorgan ve kaputları örttüler. Fakat şakiler ağzımızı tıkamadan evvel : Sizin ağanın tabancası, parası var mıdır,, diye sordular. Sonra iki tabancalı arkadaşlarını bizim yanımıza bırakarak dördü ayrıldı. Fakat bir müddet sonra iki haydut ta yanımızdan ayrılarak arkadaşlarının yanına gittiler.Biz de fırsattan istifade ederek zorlukla ipi gevşettik ve ellerimizi çözdük. Arkadaşım Bekir o civarda bulunan bağ bidanlığı müdiriyetine koşarken ben de mahalle bekçilerile polislere malûmat vermek üzere sokağa fırladım. Haydutlar bizi bağladıktan sonra köşkün pancorlarını yokladılar fakat feryadımızı işitince köşkten bir şey alamadan kaçıp gittiler. Yalnız bizi bağladıkları zaman benim bir takım elbisemi ve 470 kuruştan ibaret paramı ve arkadaşımın paralarını aldılar. Fakat acele kaçarken biraz ilerde arkadaşımın paralarını düşürdüler,,

Bu adamların hüviyetleri hakkında zabıtaca tahkikat yapılmaktadır. Henüz yakalanmış kimse yoktur.

Ayvacık Mahkemesinden:

Ayvacıkta Hacı Raşit efendi zade Hüseyin efendi vekili avukat Nail efendinin sabık Ayvacık Nahiyesi müdürü Rıfkı Bey aleyhine hasbelkefale Pursiyadi efendiye tesviye eylediği dört yüz seksen liranın bilmüracaa ahiz ve tahsili davasından dolayı müdür mumaileyh Rıfkı Bey namına tasdir olunan varakai davetiye tebliğ edilememiş ve verilen meşruhatta mumaileyhin ikametgâhı meçhul bulunduğu anlaşılmış olduğundan bittalep müddeialeyhe ilânen tebligat yapılmasına karar ve yirmi beş gün müddet tayin ve yevmü muhakeme 2-11-930 pazar günü saat 14 te ve olbabdaki arzuhal sureti ve davetiye varakası mahkeme divanhanesine talik edilmiş olduğundan yevm ve saati mezkûrede Müddeialeyh mumaileyh Rıfkı Beyin Ayvacık mahkemei Asliye Hukuk kısmında hazır bulunması yahut tarafmdan bir vekili kanunî gönderilmesi iktiza eder, aksi takdirde Hakkmda muamelei kanuniye ifa kılmacağı usulün 141 ci ve mevadi müteakibesine tevfikan ilân olunur.

Piyango müdürlüğünden:

Nümuneleri veçhile 1931 senesi için160,000adet el plânı ile 10,000 adet duvar plânı tabettirileceğinden keza iki tertip için keşide listelerinin münakasaları icra edileceğinden taba talip olacakların el ve duvar plânları için 25-10-930 cumartesi ve keşide listeleri içinde 30-10-930 Perşembe günü pey akçaları ile birlikte piyango müdürlüğünde müteşekkil mubayaat komisyonuna müracaatları.

İstanbul Asliye mahkemesi birinci hukuk dairesinden:

İsak H. Menaşe ve mahtumu tarafmdan Sultan hamammda 23 No. da mukim Abraham Moris Ef. aleyhine ikame olunan tastiki haciz davasmdan dolayı müddealeyhe irsal kılınan dava arzuhaline merbut tebliğ ilmihaberi zahrına mumailyeh Moris Abraham efendinin Avrupaya gitmişsede ne tarafmda olduğu meçhul olduğu mübaşir tarafmdan verilen şerhten anlaşılmış olmakla bittalep ilânen tebligat ifasma ve bu baptaki tahkikatın 13-11-930 perşembe günü saat 14 te tayinine karar verilmiş olduğundan yevm ve vakti mezkûrda 1 nci hukuk mahkemesi tahkikat hâkimliği nezdinde hazır bulunmadığı veya musaddak vekil göndermediği takdirde tahkikatın gıyaben rüyet olunacağı ilân olunur.

KUMBARA

Alınız ve talihinizi deneyiniz.

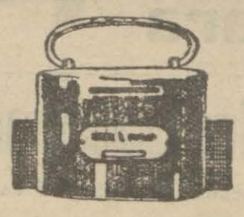

Türkiye İş Bankası kumbara alanlar arasinde senede iki defa kura çeker. Her defasında altı kişiye bin lira mükâfat verir. Bu kuralardan biri bu ayın başında Ankara merkezimizde çekildi ve altı kişiye 1000 lira verildi. Bundan sonraki kura 931 senesi nisanında çekilecektir. Fakat o kurada kazanabilmek için 1 kânunuevvel tarihine kadar kumbara almış bulunmanız lâzımdır. Bu kuradan istifade etmek ve taliinizi denemek istiyorsanız kumbaranızı şimdiden alınız. Kumbaralarımız bedavadır. Sadece bankamıza müracaat ederek iki lira ile hesabınızı açtırmak kâfidir. 1 kânunuevvel gelmeden kumbara alınız.

Kumbarası olanlar senede iki defa talilerini deneyebilirler ve 500 lira kazanabilirler

Türkiye İş Bankası

Deniz levazım satınalma komisyonundan:

15,000 metre elbiselik beyaz keten kirpas 13 teşrinisani 930 perşembe günü saat 10 da ihale edilecektir.

Deniz dikim işleri ambarı ihtiyacı için yukarıda yazılı on beş bin metre elbiselik beyaz keten kirpas 13 teşrinisani 930 tarihine tesadüf eden perşembe günü saat onda kapalı zarfla ihale edileceğinden şartnamesini görmek isteyenlerin her gün ve itasına talip bulunanların yevmi ihale gün ve saatında Kasımpaşada deniz levazım satınalma komisyonuna müracaatları.

Tayyare cemiyeti Lâleli apartımanları müdüriyetinden

Lâleli Tayyare apartımanları arkasinda kârgir enkazı pazarlık suretile satılacağından isteyenlerin birinciteşrinin yirmi yedinci pazartesi gününe kadar apartımanlardaki komisyona müracaat eylemeleri.

Emvali metruke müdirliğinden

Satılık Fırın, Dükkân ve Arsa hissesi:

Üsküdarda İcadiyede yeni ve aranik sokaklarında eski 1, 3, 5, 10, 12, 14 yeni 3, 1A, 16, 18, 1, 3 ve 5 numaralarla murakkam ve bir senede mcrbut fırın, dükkân ve üç kıt'a arsanın hazineye ait nısf hissesi bedeli dört taksitte ödenmek üzere 1250 lira bedeli muhammen ile 29-1-930 tarihine müsadif Çarşamba günü saat 14 de pazarlık suretile müzayedesi mukarrerdir. Taliplerin % 7,50 teminat makbuzlarile İstanbul millî emlâk müdüriyeti satış komisyonuna müracaat eylemeleri.

Darülfünun eminliğinden:

Fen Fakültesinde münhal bulunan Nebatat Müderris muavinliği için yapılacak müsabaka imtihanı hakkındaki şualler bervechi atidir:

1 — Hücere.
2 — İntaş.
3 — Temsil ve teneffüs.
4 — İlkah ve rüşeymin teşekkülü.
5 — Kök ve gövdenin birinci ve ikinci bünyeleri ve bunların bünyece birbirlerinden farkları.
6 — Su yosunları.
7 — Tahammür ifa eden nebatlar hangileridir mufassalan beyanı
8 — Üşnıyei berriye.
9 — Bakteriler.
10 — Mantarlar.

Fazla malûmat için Fen Fakültesi kalemine müracaat lâzımdır.

Operatör Doktor

HALİL SEZAİ

BASUR MEMELERİ

Ve cerrahî hastalıkları mütehassısı. Divan yolu Doktor Emin paşa sokak No. 20.

SEYRİSEFAİN

Merkez Acentası; Galata köprü Başında; Beyoğlu 2362 Şube acentesi; Sirkeci'de Mühürdar zade hanı altında. Telefon Ist. 2740

İSKENDERİYE sür'at postası (EĞE)

vapuru 24 teşrini evel cuma 10da Galata rıhtımından kalkarak cumartesi sabahı İzmire varır ve İzmirden saat 12 de kalkarak pazartesi saat 10 da İskenderiye'ye varacak ve çarşamba İskenderiye'den kalkarak İzmir'e uğrayarak İstanbul'a saat 12 de gelecektir.

İSKEDERİYEDEN aktarma PORTSAİT için de Eşya kabul olunur.

Trabzon İkinci postası

(REŞİTPAŞA) vapuru 23 teşrinievvel perşembe akşamı Galata rıhtımından kalkarak İnebolu, Samsun, Ünye, Fatsa, Ordu, Giresun, Trabzon, Rize Hopa'ya gidecek ve dönüşte pazar iskelesile Rize, Of, Trabzon. Polathane, Giresun, Ordu, Fatse, Samsun, İnebolu'ya uğrayarak gelecektir.

TAVİL ZADE VAPURLARI
Muazzam Ayvalık Postası

Selâmet

vapuru her Perşembe akşamı saat 17de Sirkeciden hareketle Gelibolu Çanakkale, Küçükkuyu, Altınoluk, Edremit, Burhaniye ve Ayvalığa azimet ve avdet edecektir.

Yolcu bileti vapurda da verilir

Adres: Yemişte Tavilzade biraderler telefon İstanbul 2210

Istanbul Mahkemei Asliye Üçüncü Hukuk Dairesinden:

Müddei Mayasinin müddeialeyh zevcesi Sima Hanım aleyhine ikame eylediği terk sebebile ve beş senedenberi hanesine gelmediği cihetle boşanmaları talep etmek suretile müddeinin vermiş olduğu arzuhal üzerine müddealeyhin bulunamamasına mebni bir ay zarfında cevap vermek üzere dava arzuhali ilânen tebliğ edilmiş ve müddet geçdiği halde cevap vermemiş ve tayin kılınan yevmi tahkikatta dahi gelmemiş olduğundan hakkında gıyap kararı ittihaz ve beş gün zarfında tebliği karargir olmuş ve yevmi tahkikat olmak üzere 9-11-930 pazar saat 14de bırakılmış olduğundan tebliğ mecmına kaim olmak üzere işbu gıyap kararı ilân olunur.

İstanbul mahkemei asliye birinci ticaret dairesinden: Müflis Gron Çilinkiryan masasına ait alacaklılar sıra defteri tanzim ve alacaklıların tetkikine amade bulunmuş ve ikinci alacaklılar toplanmasının 11-11-930 salı günü saat 15 de icrası tekarrür etmiş olduğundan alacaklıların yevmi mezkûrda mahkeme iflâs idaresine müracaatları ilân olunur.

Sultanahmet 5 inci Sulh Hukuk Hâkimliğinden:

Istanbulda Çenberlitaş civarında Emin Sinan mahallesinin Karababa sokağında Diyarıbekir kıraathanesi karşısında 1 numaralı taşkonakta müteveffa Zeki Beye ait tereke 26-10-930 tarihine müsadif pazar günü saat 9 da müzayede ile satılacağından talip olanların vakti mezkûrda mezkûr konakta hazır bulunmaları ilân olunur.

Zayi — 338 senesinde Eczacı mektebinden almış olduğum hüviyet varakasini zayi ettim. Hükmü yoktur 113 Şevket

Dr. Nami

Berlin tıp fakültesi seriyatından mezun. Dahili hastalıklar mütehassısı.

Şişli: Gazi halâskâr caddesi No. 182

Nargileciyan eczanesi ittisalinde.

Kabul: 2-6 ya kadar

Tl. B. Oğ. 4252

İLÂN

Osmanlı Bankasının Galata, Yeni cami ve Beyoğlu Devairi, Cümhuriyet Bayramı münasebetile 1930 teşrinievvelinin 29 uncu çarşamba gü kapalı bulunacaktır.

Zayıf ve iştihasız olanlara **Fosfatlı Şark Malt** **Hülâsası kullanınız. Her eczanede satılır.**

Deniz levazım satınalma komisyonundan:

29,000 kilo Pirinç: 6-11-930 perşembe günü saat 10 da ihale edilecek
14,500 kilo Sabun: 6-11-930 „ „ „ 14 de ihale edilecek

Deniz levazım ambarı ihtiyacı için lüzumu olan iki kalem erzak hizalarında gösterilen 6 teşrinisani 930 tarihine tasadüf eden perşembe günü saat 10 ve 14 de kapalı zarf usulile teklif edilecek fiatlar muvafık görüldüğü takdirde ihale edileceklerinden şartnamesini görmek isteyenlerin her gün ve itasına talip bulunanların da yevmi ihale gün ve saatında Kasımpaşada deniz Levazım satınalma komisyonuna müracaatları.

Erzak münakasası

Kilo	cinsi
75,000	Ekmek İstanbul Ayvansaray ikinci unundan
18,000	Et birinci sınıf

Rize jandarma mektebi müdüriyetinden:

Mektebin senelik ihtiyacı olan yukarda cins ve mikdarı yazılı ekmek ile Et 6-10-930 tarihinden itibaren yirmi gün müddetle kapalı zarfla münakasaya konulmuştur. Münakasaya iştirak edecekler bedeli muhamminenin yüzde yedi buçuk nisbetindeki teminatı muvakkata akçasını veyahut kiymeti muharreresi üzerinden istikrazı dahili tahvilâtını veya borsa fiyatından yüzde on noksanile diğer millî esham ve tahvilâtın mal sandığına teslimini havi makbuz suretini veya banka kefaletnamesini hamilen 25-10-930 cumartesi günü öğleden evvel saat 9 dan 12 ye kadar mektep müdüriyetindeki satın alma komisyonuna müracaat etmeleri ilân olunur.

Tahlisiye umum mudirliğinden

Anadolu tahlisiye mıntakasının Riva, Kelâğre, Fener mevkilerindeki mebanidan bazılarının tamiri ve bazılarının dahi tecdiden inşası mukarrer bulunmasına binaen yirmi gün müddetle ve kapalı zarf usulile münakasaya vazedilmiştir.

Mezkûr binaların ihalesi 6 teşrinisani 930 perşembe günü saat 14 de icra kılınacağından taliplerin bu baptaki keşifnameleri görmek üzre Galata'da rıhtım caddesindeki idareyi merkeziyeye müracaatları.

Istanbul Ziraat Bankasından

Karyesi	Sokağı	No	Cinsi
Pendik	Postane	585	Köşk
„	Yeldeğirmeni	629	„

Gayrı mübadillere ait yukarda yazılı emlâk kiraya verilmek üzere müzayedeye çıkarılmıştır. Taliplerin pey akçelerile beraber yevmi ihale olan 3 teşrinsani 930 pazartesi saat ikiye kadar bankamıza müracaatları.

(Lava marin) Maden kömürü mübayaası

Deniz Ticaret Mektebi Müdürlüğünden:

Altmış ton lava marin cinsinden maden kömürü 23-10-930 tarihine müsadif perşembe günü saat onbeşte pazarlıkla mübayaa edilecektir. Taliplerin şeraitini anlamak üzere Ortaköyde kâin mektep müdürlüğüne ve münakasaya iştirak edeceklerin Istanbul İktisadî Müesseseler muhasebeciliğine tevdi edecekleri teminatı muvakkate makbuzunu hamilen yevm ve saâtı mezkûrda mektepte müteşekkil komsiyonu mahsusuna müracaatları.

Hiç beklenilmediği bir zamanda birdenbire zengin olmak ancak Tayyare Piyongo bileti almakla kabildir. Onun için:

TAYYARE PİYANGOSU

BILETINI ALINIZ.
4 ÜNCÜ KEŞIDE 11 TEŞRİNİ SANİ 1930 DADIR.

Büyük Ikramiye
45.000 Liradır

Deniz levazım satınalma komisyonundan:

1000 metre hademe elbiseliği şayak kumaş: münakasa ile ihalesi 23-T.Evvel- 930 Perşenbe günü saat 14 te. Yukarıda yazılı kumaş aleni münakasa ile 23 Teşrinievvel 930 Perşenbe günü saat 14 de ihale edilecektir. Şartnamesini görmek isteyenlerin her gün ve vermek isteyenlerin ihale günü ve saatında Kasımpaşada deniz levazım satınalma komisyonuna müracaatları.

KARON Alman Kitaphanesi
Beyoğlu Tünel meydanında 523

HASAN
Kuvvet Şurubu

Terkibinde külliyetli miktarda iyot, tanen ve fosfat mevcut olup ensicei uzviyeye sür'ati temessülü sayesinde, kansızlığa, vereme istiddı olanlara ve bilhassa emrazı asabiyé ve zafiyeti umumiyeye tesiratı şifaiyesi vardır.

Genç kızlarla, çocuklarda tesiratı nafiası pek seri olup renksiz, hastalıklı, zayıf, sıraca veya kemik hastalıklarına müptelâ çocuklar az zaman zarfında diş çıkarırlar. Çabuk yürürler. Tombul tombul olurlar.

Sui itiyatla sabavetini ve gençliğini sui istimal eyliyenlere, ademi iktidara pek müessirdir. Kanı tezyit ve tasfiye, hazmı teshil, renge tazelik ve veçhe taravet bahşeder. Bez, evram, cedir, çocukların yüz ve başlarındaki çıbanlar, ergenlik ve ekzemada pek müessirdir.

Hasan kuvvet şurubu Avrupada birinciliği ihraz eylediği gibi bütün âlemi tababette takdir tevlit eylemiş, ecnebi ve memleketimizin etibbasının raporlarını kazanmıştır. Şişesi 60, büyük 100 kuruştur. Deposu: Hasan ecza deposudur. Eczacılara ve toptancılara büyük tenzilât.

Yeni Posta pulları resim müsabakası

P. T. T. Umum müdürlüğünden:

1 — Tabettirilecek posta pullarının resimleri için açılan müsabaka münasip bir eser alınamadığından müsabaka tekrar açılmıştır. Müsabakaya yalnız memleket dahilinde veya haricinde bulunan Türk san'atkârları iştirak edebilecektir.

2 — Resimler posta pulları üzerinde bulunması lâzım yazılarla beraber hakkettirilebilecek şekilde olacak, yani üzerlerinde Türkiye cümhuriyeti ve posta kelimeleri ile pulun kıymetini gösterecek rakam ve kuruş veya para kelimeleri bulunacaktır.

3 — Pullarban biri Gazi hazretlerinin portresi etrafında bir ankadreman olacak, ikincisi harf inkılâbımızı ve üçüncüsü memlekette ziraati temsil edecektir. Pulların eb'adı - kenarlarındaki zımba yerleri (tırtılları) hariç olarak -boy 23 en 20 milimetre olacaktır. Yapılacak resimlerin eb'adı pulların eb'adından on misli büyüklükte ve siyah renkte olacak ve resimlerle beraber pul eb'adında birer fotogrrafları raptedilecektir.

4 — Resimlerin hiç bir yerinde sahibinin isim ve adresi yazılmayarak yalnız sahibi tarafından intinap olunacak dört rakamdan müteşekkil bir işaret konulacaktır. Resim sahibinin isim ve adresi aynı rakkamları havi vr resimlerle beraber verilecek kapalı bir zarf içinde yazılı olacaktır.

5 — Müsabakanın son günü 20 birinci kânun 930 tarihidir. Resimler ve kapalı zarflar Ankara da posta işleri müdürlüğüne, İstanbul'da P. T. levazım müdürlüğüne, diğer yerlerdede P. T. baş müdür veya müdürlüklere verilecektir.

6 — Resimler, ikisi maarif vekâletinden birisi dahiliye vekâletinden tayin edilecek üç zatten mürekkep bir heyetçe tetkik edilecektir.

7 — Resimlerden reisicümhur hazretlerinin porteresi etrafına yapılacak ankadraman için beş yüz ve diğer ikisinden kabul edilecek birer eser için biner lira mükâfat verilecektir.

8 — Intihap edilen resim sahibi mümeyyiz heyetçe lüzumunda gösterilecek değişikliği resim üzerinde yapmağa mecbur olacaktır.

9 — Buna dair daha ziyade malûmat almak isteyenler şifahen veya yazı ile P. T. T. U. M. posta işleri müdürlüğüne müracaat edebilirler.

PEK MEŞGUL OLAN

Doktorlar bile fena kalemle vakit gaip etmek istemediklerinden

EVERSHARP
EVERŞARP

Kalemini intihap ve tercih ederler.

Mektep talebelerinden müdür odasına kadar hiç kimse fena bir kalemin üzüntüsünü çekemez. Ve yine hiç bir kimse düzinelerle Everşarp kalemi bulundurmak istemez.

Everşarp kalemlerinin renk, boy ve desen itibarile herkesin arzusuna göre mevcuttur,

Mağazamızı ziyaretle kaleminizi intihap ediniz.

Umumi acentaları:
Sidney Nowill ve Şürekâsı
Galata Kevork Bey Han

EVERSHARP
KALEMLERI

Sıhhat ve içtimaî muavenet vekâletinden:

Diyaribekir numune hastanesine muktezi 60 kalem ilâç ve tebbî malzeme kapalı zarf usuli ile mubayaa edilecektir. Münakasa müddeti 21. 10. 930 tarihinden itibaren 20 gündür. Talip olanların şartnamesini görmek üzere Ankarada sıhhat ve içtimaî muavenet umum müdürlüğüne ve İstanbul'da sıhhat ve içtimaî muavenet müdürlüğüne müracaat etmeleri.

BAKINIZ VİM DÖŞEMELERİNİZİ NASIL TEMİZLİYOR

Döşemelerinizi kolayca lekesiz tutabilirsiniz.

Yaş bir paçavra üzerine bir az VİM serpiniz ve ovalayınız.

Bir saniyede muşamba ve ya tahtanın yüzü yeni gibi olur ve hiç bir leke kalmaz.

VİM çini duvar ve basamakları, döşemeleri, sofra ve mutfak takımlarını ve yer muşambalarını temizler.

Yaş bir paçavra üzerine serpilen bir az VİM her dürlü yağ lekelerini çıkarır.

Hanenizde temizlik için Vim kullanınız.

Lever Brüderler Limited. Port Sunlight, İngiltere

ALBAYRAK
Mustafa Nezih
Çayı

Adapazarı Bez Fabrikası
İstanbul Satış Şubeleri
Taksim Sebat Yerli mensucat fabrikasının merkezi ile
Sultanhamamındaki mağazasıdır

TABİİ MADEN SUYU
FRANSIZ HÜKÜMETINE
ait membalar
VICHY CELESTINS
Tam yarım ve çeyrek şişelerde
Damla - Şeker hastalığı - Alâmı mafsaliye
VICHY GRANDE-GRILLE Karaciğer ve Safra kesesi hastalıkları
VICHY HOPITAL Mide ve Barsak hastalıkları
Vichy yerine başka marka almayınız. Menbaının tayininde dikkat ediniz.

Devlet Demiryolları idaresi ilânatı

50 ton üstüpü kapalı zarfla münakasaya konmuştur.

Münakasa 17-11-930 pazartesi günü saat 16 da Ankarada devlet demiryolları idaresinde yapılacaktır.

Münakasaya iştirak edeceklerin teklif mektuplarını ve muvakkat teminatlarını aynı günde saat 15,30 a kadar münakasa komisyonu kâtipliğine vermeleri lâzımdır.

Talipler münakasa şartnamelerini beş lira mukabilinde Ankarada ve Haydarpaşada idare veznelerinden tedarik edebilirler.

HAFIZ KEMAL BEYIN
COLUMBIA
da okuduğu
MEVLÛDU ŞERIF
Plâkları çıkmıştır.
Hususî bir albumda beş plâklık bir seri Hafız Kemal Beyin bir resmi ile beraber 1125 kuruştur.

Ekmek, Et, sadeyağ, ve erzak münakasası

Deniz ticaret mektebi mübayaat komisyonu riyasetinden:

12500 kilo ekmek ve 6000 kilo koyun ve sığır eti ve 1500 kilo sadeyağ ve 37 Kalem muhtelif erzak 13-11-930 tarihine müsadif perşembe günü saat onüçte ihaleleri icra edilmek üzere ve kapalı zarf usulile ayrı ayrı münakasaya konulmuştur. Taliplerin şeraitlerini anlamak üzere Ortaköy caddesinde kâin mektebe ve münakasaya iştirak edeceklerin İstanbul iktisadî müesseseler Muhasebeciliğine tevdi edecekleri teminatı muvakkate ve kanunu mahsusunda tarif edilen şekilde ihzar edilmiş teklif mektupları ile yevm ve saatı mezkûrda mektepte müteşekkil komsiyonu mahsusuna mürcaatları.

Istanbul sıhhat ve içtimaî muavenet müdirliğinden;

Muayene ve tedavi evleri için kapalı zarf usulile 84 kalem ilâç ve sıhhî malzeme alınacaktır. İtasına talip olanların şartnamesini görmek üzere Ankarada Sıhhat ve içtimaî muavenet umum Müdürlüğüne ve İstanbulda Sıhhat ve içtimaî muavenet Müdürlüğüne müracaat etmeleri.

Âli deniz ticaret mektebi müdürliğinden

25-10-930 cumartesi günü tedrisata başlanacağından mukayyet talebenin eşyayi zatiyelerile birlikte yevmi mezkûr sabahı saat sekiz buçukta mektepte hazır bulunmaları lüzumu ilân olunur.

Uşak terakkii ziraat

Türk Anonim Şirketinden:

Uşak şeker fabrikası

Teşrinievvelin 15 inci günü Uşak'ta Şeker fabrikamızda toplanmış olan umumî heyetin yeni vaziyet hakkında idare meclisinin verdiği izahat üzerine evvelki senelerden kalan zararın mühim bir kısmının 930 senesi kampanyasında elde edilmekte olan neticelerle kapanacağına ve şirketin tasfiyesi için sebep kalmadığına kani olarak mevcut sermaye ile iktifaya karar vermiş olduğu ilân olunur

Mes'ul Müdür: Bürhaneddin