SALI
21 TEŞRİNİEVVEL 1930
5 inci sene, No 1687
NUSHASI 5 KURUŞTUR

Milliyet

Başmuharriri: Siirt Mebusu MAHMUT

BUGÜN
2 nci sahifede :
1—Sultan Hamit tarihi tefrika
2—Harici ve son haberler
3 üncü sahifede:
1— Hüsnü, hamal Mahmudu nasıl ve niçin öldurdü
2— Kâzım Paşayı Museviler ziyaret etti
3— Reylâm bir hafta daha temdit edildi
4 üncü sahifede:
1— Felek
2— M. Einstein ile mülâkat
3— Sıhhî bahisler
5 inci sahifede
İktisadî hafta

Izmirde de Halk Fırkası kazandı !

Balkan konferansında Yunanistan

İlk mektubumda da işaret etmiş olduğum veçhile Balkan konferansı, Yunanistanın gerek resmî, gerek hususî mahfillerinde büyük bir alâka ile karşılanmıştır. Bunun başlıca sebeplerinden biri, Yunanistanın ilk Balkan konferansının davetcisi ve hazırlayıcısı olmasıdır. Balkan konferansının ruznamesine dahil bulunan bütün meseleler aylarca Yunan ricali ve mütehassısları tarafından tetkik olunmuş, ve raporlar yazılmıştır. Yunan matbuatı bu meselelerle ciddî surette meşgul olarak efkârı umumiyeyi tahrik ve tenvir etmiştir. Konferansın Atinada toplanması, Balkan meseleleri etrafında, Yunanistan noktai nazarından mühim bir propaganda mevzuu olmuştur.

Fakat en mühim sebepler bunlar değildir. Yunanistanın Balkan konferansına büyük bir dikkat atfetmesi daha ziyade onun bugünkü Balkan siyasetinin bir neticesi gibi telâkki olunabilir. Mr. Venizelosun müteaddit defalar dediği gibi, Yunanistan şimdiki vaziyetinde, diğer hiç bir Balkan devletine karşı bir emel beslememektedir. O, daha ziyade elindekini muhafazaya çalışmakta ve bu suretle Balkanlarda ihtilâlci değil, muhafazakâr bir siyaset takip etmektedir. Bu siyaset bir Balkan uzlaşması veya birleşmesi gibi vasıtalarla diğer Balkan devletlerinin teminatına da bağlamak Yunan menafiinin başlıca gayelerinden sayılmaktadır.

Balkanlarda intikam hislerile veya hut emperyalizm arzuları ile kuvvet ve şiddetini arttıran ihtilâlci cereyanlar az değildir. Bunların istikbalde tehlikeli bir âmil olmasına meydan bırakmamak, Yunanistanın adalar denizi şimalindeki hudutları noktai nazarından son derece ehemmiyeti haiz bir noktadır. Balkan lokarnosu ile sulhan tehlikenin önüne geçmek ve nihayet bir Balkan ittihadı içinde, ihtilâlci cereyanları besliyen şikâyet mevzularını yavaş yavaş ortadan kaldırmak, hiç şüphesiz Yunanistan için candan arzu edilen bir şeydir.

Bu noktai nazardan Balkan konferansında Yunanistanın rolü müsbet ve uzlaştırıcı olmuştur. Tabiî Yunan ricali, istihdaf edilen Balkan ittihadının bir hamlede vücude gelemiyeceğini ve bunun safha safha tahakkuk edebileceğini pek âlâ derpiş etmektedirler. Masa başında hazırlanmış olan raporlardan süzüle süzüle ancak umumî fikirler ve arzular kalmakta ve bütün ümitler tekrar gelecek senelere tevhit edilmektedir. Konferansın reisi olan Papa Anastasiu her hangi bir mesele dolayısile konferansın bir çıkmaza girmemesini temin için umumî ve herkesi tatmin edecek formuller bulmakta hakikaten meharet gösteriyor. Çünkü istikbal için konferansın toplandığı günkü zihniyet değil, dağıldığı esnadaki zihniyet ve haleti ruhiye ehemmiyetlidir. Yunan mahfiti, Yunan ricali bu noktayı göz önünden ayırmamışlar ve hem Balkan uzlaşmasına, hem de dolayısile Yunan menfaatine hayli yardım etmişlerdir.

ZEKİ MESUT

Beş hasta var !

Etem Izzetin yeni eseri

Pek yakında *Milliyet* neşretmeğe başlıyacaktır

BEŞ HASTA VAR !

Etem Izzet'in eseri, fakat Belkıys'ın romanıdır.

Bu romanda bir kadının bütün maceralı hayatı ile beraber eski, yeni ve ileri hayatın bütün tezahürlerini bir sinema filimi gibi gözlerinizin önünde canlı bir halde bulacaksınız.

Müderris Dr.Kerim B. in Einstein ile yaptığı mülâkatın ikinci kısmı dördüncü sahifemizdedir.

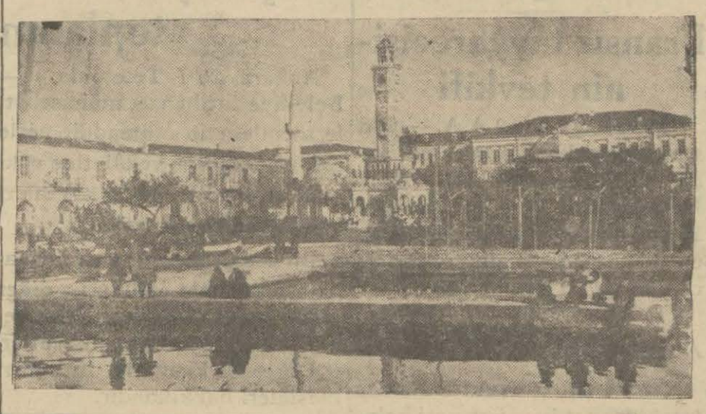

H. F.nın intihabatı kazandığı İzmirin hükûmet konağı

Serbest Fırka Güzel Izmirde de mağlûp oldu!

Halk Fırkası namzetleri 5,024 rey fazlasile kazanmışlardır

Serbestçi gazetelerin propaganda için her gün neşrettikleri muhayyel rakamlar suya düştü !

İzmir Valisi Kâzım Paşa

Karşı fırkanın belediye intihabatını muhakkak surette kazanacağı zannında bulunduğu İzmir şehir intihabatı evvelki akşam bitti ve reylerin tadadı neticesinde C. H. Fırkasının burada da 5,024 rey fazlasile kazandığı tahakkuk etti. Neticenin bu suretle tecellisi tabiî ve muntazardı.

Son hâdiseler münasebetile İzmirde vaziyeti bulanık göstermek istiyenler, intihabın bu neticesi karşısında inkisarı hayale uğramış bulunyorlar. İzmirden gelen malûmata göre orada intihap pek bitarafane olmuş ve reylerin tasnif ve tadadı esnasında karşı fırkanın murahhasları ve matbuat mümessileri de davet edilmiştir.

Bu hususta İzmirden gelen telgrafları neşrediyoruz:

İzmir, 20 (A.A) — Belediye intihabatı tasnif muamelâtı şimdi bitmiştir. C. H. F. namzetleri kahir bir ekseriyetle intihap edilmişlerdir. Yapılan tasnif neticesinde umumî reye iştirak edenlerin adedi 23,124tür. Bunlardan 14,624ü C. H. F. na ve 9,600 Serbest Fırkaya aittir.

İzmir, 20 (Milliyet) — İzmirin muhtelif mıntakalarına konulan 33 sandık dün akşam saat 17 de kaldırılarak belediye salonuna getirildi. Belediyede tasnif faaliyetini yakından görmek için her gazeteden birer muharrir davet edilmiştir. Tasnif ve tadat esnasında Serbest Fırkadan üç mümessil hazırdı. İntihap müddetince 23,124 mün tehibin reyini istimal ettiği tesbit edilerek reis ve merkez encümen azları tarafından her iki fırka müntehiplerinden üçer zatın huzurunda imza edildi. Muteakiben sandıklar birer birer açılarak reyler salonun or

Devamı 5 inci sayfada

Vali muavini, Zıya Molla Beye cevap veriyor

Sandığın nakli kanunsuz değildir; intihap sandıklarının azlığı nedendir ?

Kartal ve Yalovada Halk Fırkası namzetleri Suphi ve Şerafeddin Beyler kazandılar

Serbest Fırkanın arkadaşları gibi kazanamıyan belediye namzetlerinden Zıya Molla Bey, muhalif bir gazetede beyanatında intihabatın yolsuz ve kanunsuz olduğunu iddia ediyor.

Halk fırkasının kazanan namzetlerinden Rafika Hulûsi Behçet H.

Fatih sandığı Cibali tütün fabrikasına götürülmüş ameleye rey attırılmış.

Her mıntakada bir sandık bulunduğu cihetle reylerin atılmasına zaman ve imkân bulunmamış.

Bu hususatı Vali muavini Fazlı Beyden sorduk. Fazlı Bey diyor ki:

— Kanunda sarahatan menedilmiyen hususatta encümenlerin intihabatın selâmetini temin edici kararları nafizdir.

Fatih sandığı Cibali fabrikasına uğratıldığına dair Vilâyetçe malûmat yoktur. Fakat intihap encümeni bunu teskilât için yapmış ise bile bunun intihabatın sıhhatine tesiri olacağına kani değilim.

Ziya Molla B. ye cevap veren Vali muavini FAZLI B.

Böyle bir iddia vâki olmuş ise tabiî her dava gibi takip olunarak merciine gönderilerek icabı kanunisine göre hareket olunur.

Sandıkların taaddüdü meselesine gelince bu intihapta kanunî imkân yoktu. Çünkü bunun altı ay evvel ilân edilmesi lâzımdır. Şimdiden sonraki intihaplarda böyle yapılır.

Yeni belediye azasının namzetleri

Şehir meclisine intihap edi-

Devamı 5 inci sayfada

Reyiâm

Bir hafta daha temdit edildi

Verilen reyler nisabı kanunîyi doldurmadı

Beşiktaşta yeni bir belediye tesisi ve diğer belediye daireleri nin de keza teşkilâtına göre tadili için dört gündenberi toplanan reyler ekseriyet temin et-

Reylâm sandığına rey atılırken

mediği için müddet bugünden itibaren bir hafta daha temdit edilmiştir.

Mis Elberson

Fok kumpanyasının bir artisti şehrimizde...

Mis Elen Elberson

Dün Paristen şehrimize Amerikalı bir sinema artisti gelmiştir. Mis Elen Elberson ismini taşıyan bu artist dün kendisile

(Devamı Beşinci sahifede)

M. Flandin

Fransız ticaret nazırı bugün geliyor

Yarın Ankaraya azimet edecektir

Fransız ticaret nazırı M. Flandin bugün saat 3 te Köstenceden şehrimize gelecektir.

M. Flandine refikaları ile müsteşarı refakat etmektedir.

M. Flandin

Ticaret nazırı Fransız sefiri ile sefarethane erkânı tarafından Büyükderede karşılanacaktır. Mumaileyh bir gün şehrimizde kalacak ve yarın akşam Ankaraya hareket edecektir.

Haceri semavî

Evvelki akşamböyle birşey görüldü

Evvelki akşam daha henüz ortalık yeni kararmağa başladığı bir sırada, saat tam altıyı on geçe İstanbul semasından kuyruklu yıldıza çok müşabih bir cisim geçmiştir.

Bu cisim arkasında ziyadan bir iz bırakrak süratle geçmiştir.

Bidayette bir kuyruklu yıldız oldugu zan ve tahmin olunan bu cismî semavînin sonradan bu mevsimde sık, sık görülmesi mutat olan haceri semavîlerden biri olduğu anlaşılmıştır.

Bu hususta Kandilli rasatanesi buna dair şu malûmatı vermektedir:

— Bu cisim kuyruklu yıldız değildir. Polit denilen bir haceri semavîdir. Garptan şarka doğru düşmüştür.

Büyüklüğünü ve süratini tayin mümkün olmamıştır.

Paris Sefiri Münir Bey geldi

Paris sefaretine tayın edilen sabık Bern elçisi Münir Bey dün itimatnamesini hamilen Ankaradan şehrimize gelmiştir. Yeni sefir bir kaç gün şehrimizde kalacak, sonra Parise hareket edecektir.

M. Venizelos 30 teşrinde Ankarayı ziyaret edecek

Yunan Hariciye Nazırı M. Mihalakopulosun Atina gazetelerine beyanatı

Atina gazeteleri İstanbul rumları hakkında boş yere fuzulî neşriyatta bulunuyorlar

Atina, 20 (Apo) — Mevsuk bir membadan vuku bulan istihbarata göre, Macar Başvekili kont Betlen'in Ankarayı ziyareti, ayni tarihe tesadüf etmesi münasebetile M. Venizelos ile Mihalakopulosun Ankara seyahati 30 teşrini evvele tehir edilmiştir.

M. Venizelos, 30 teşrinievvel de sureti kat'iyede hareket edecektir. O zamana kadar Ankara da cereyan eden müzakerelerin de biteceği ümit edilmektedir.

Atina gazeteleri başta nim resmî Elefteron vima bulunduğu halde bazı Türk gazeteleri tarafından rum unsuru aleyhinde yapılan neşriyatın bitmesini temenni ediyorlar.

Atina, 19 (Avyi) — Yunan Hariciye nazırı Mihalakopulos, intihabat münasebetile bazı Türkçe gazetelerin rum unsuru na vuku bulan hücumlarından bahsederken, bu hücumlar, şa-

(Devamı 5 inci sahifede)

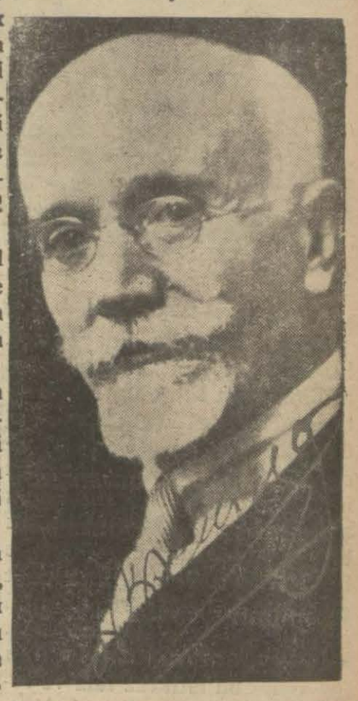

M. Venizelosun en son resmi

Spordaki ikiliğe nihayet vermek icap eder..

Şimalî Yunanistan şampiyonu Aris takımı perşembeye geliyor

Takımla beraber 50 Yunan sporcusu da şehrimizi ziyaret edecekler

(1) Aris takımının ve Yunan millî takımının sağ açığı Bogdanos, (2) Arisin ve Yunan millî takımının merkez muavini Vikelidis, (3) Arisin sol muavini Kaltekis

Son günlerde spor hayatında teessüfle yadedilecek bir hâdise oldu :

İstanbul mıntakasile federasyonlar beyninde hâdis olan bu vaziyet spor efkârı umumiyesini ikiye ayırdı. Üç beş gün evvel aktedilen kongrede İstanbul sporunu idare edenler beynindeki ihtilâfat maalesef halledilemedi ve İstanbul sporu ikiye inkisam etti.

Şimdi iki taraf doğru gördüğü yolda yürümekte, müstakillen çalışmakta, heyetler intihap, fikstürler tanzim etmektedirler.

Hiç bir zaman yürümiyecek olan bu işler peşinde koşanlara şaşmamak elden gelmez. Bütün itirazlara rağmen İstanbul sporunu idare eden heyetler yekvücut olarak bir varlık gösteriyorlardı.

Bir ecnebi takımının şehrimizi ziyareti arifesinde bu ayrılık memleket sporu için de doğru bir hareket değildir.

Yunanlıların İstanbula hasbellüzum müracaat edecekleri çift spor teşekkülü olursa çok ayıp olacaktır.

Dün bir refikimizin ihtilâfı halli için iki tarafın yekdiğerine müracaat ettiğine dair bir

Devamı 5 inci sayfada

Darülfünun intihabı dedikodusu devam ediyor

Edebiyat ve Hukuk fakülteleri müderrisleri, biribirinin noktai nazarını cerhetmeğe çalışıyorlar

Darülfünunda ikilik tevlit eden emin intihabı meselesi içinden çıkılması müşkül bir hale geldi.

İki taraf arasında birçok dedikoduları mucip olan şiddetli münakaşalar adeta günün mücadelesi olmuştur. Bir kısım müderrisler, bu intihap dedikodularile Darülfünundaki derslerinden ziyade meşgul oluyorlar.

Ekalliyetin beyannamesi

Ekalliyet tarafının tezi dün matbu bir beyanname şeklinde darülfünunda müderrislerin mühim bir kısmına dağıtılmıştı. Bir nevi programa benziyen bu kâğıtta deniliyor ki:

"Darülfünun ilmî ve meslekî bir taazzuvdur. Darülfünununun erkânı asliyesi ilme hayatını vakfeden kimselerdir.

Hey'eti ilmiyenin bütün hukuku kanun dairesinde mahfuzdur. Darülfünun tekâmülü gayesi takip edilecektir.

Ve sırf ilmî ve teknik olan bu tekâmülün esbabı temini dahilîdir. Darülfünun tekâmülünü kendisi yapacaktır. Zaman ile bugünkü gayri daimî müderris ve muallimlerin daimî ve aslîlere inkılâbı her vakit şayanı temennidir.

Bu suretle Darülfünun ailesinin ilme vakfı hayat eden kimselerden teşekkül ederek Avru-

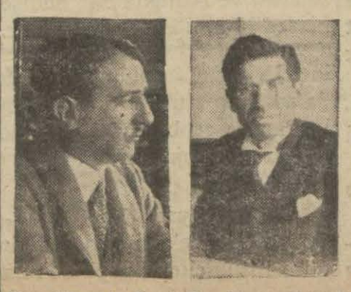

Köprülüzade Fuat B. Etem Akif B.

Devamı 5 inci sayfada

İntihap fırtınasından sonra karaya oturmuş bir gemi

Sultan Hamit!

Tahsin Paşanın Hatıratı..

No: 71

(Tercüme ve iktibas hakkı mahfuzdur.)

Sultan Hamit borç ödemek istiyor!...

Fakat masrafla irat uymadığı için bir türlü memurların aylığı verilemezdi!.

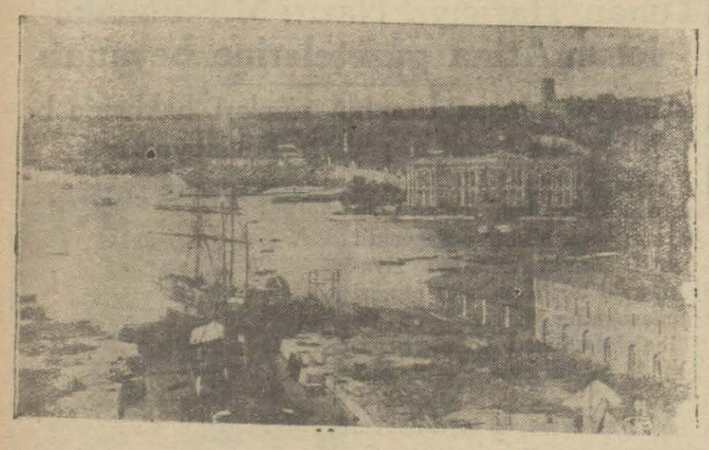

Kasımpaşadaki eski Bahriye nezareti binası

Sultan Hamidin bidayeti cülûsunda devletin borcu üç yüz milyon altın lira olup Rus harbi neticesinde kesbi istiklâl eden mahallere hisseleri ayrıldıktan sonra bizim borcumuz iki yüz on küsür milyon liraya tenezzül etmişti. Sultan Hamit borç ödemek itiyadının tesirile bu hususa mütemadiyen dikkat etmiş ve borcun dörtte üçünü ödemeğe muvaffak olmuştu. Vakıa varidatı devletin mühim bir kısmı bu istikraz faiz ve resülmallerini ödemeğe tahsis olunduğu ve esasen masarifin tesbitinde varidatımız nazarı dikkate alınmadığı için bütçede azîm açık bulunur ve bu yüzden memurin ve asker maaşatının büyük bir kısmı tedahülde kalırdı.

* * *

Sultan Hamidin dahilî siyasetinde aleddevam dikkat ettiği bazı zaif noktalar vardı ki ahval ve icraatından hiç kimseye hesap vermek mecburiyetinde olmıyan Padişahın bu noktalar da gösterdiği alâka ve telâş kolaylıkla kabili idrak ve tevil değildi.

Bu cümleden olarak İstanbul daki askerin erzak ve tayinatı meselesi sayılabilir. Ordularda erzak ve muayyenatı noksan kalmış veya vaktü zamanile yetiştirilememiş olanlar nadir değildi. Hele maaş meselesi umumiyetle fena bir tarzda idi. Halbuki Sultan Hamit İstanbuldaki birinci ve ikinci fırkalar ve donanma efradı hakkında bu kabil noksanlara asla müsamaha etmez, bunları ne bahasına olursa olsun ikmal ettirirdi.

Bir akşam geç vakit bahriye nazırından bir tezkere geldi. Bu tezkerenin meali şu idi: Maliye nezareti muayyenatı askeriye için mürettep olan haftalığı vermediğinden un müteahhidi matlubunu alamadı, bilmukabele un itasını kesti, fırınlarda un yoktur, yarın askere ekmek tevzi olunamıyacaktır. Meselenin müstaceliyetini ve hele Hünkâr tarafından buna atfolunacak ehemmiyeti anlamak için uzun düşünmeğe ihtiyaç yoktu. Böyle bir tezkere gece yarısı veya sabaha karşı gelmiş olsaydı Sultan Hamidi uyandırmakta bir dakika tereddüt etmezdim. Tezkereyi hemen takdim ettim ve derhal huzura çağrıldım. Sultan Hamidi pek canı sıkılmış gördüm.

Bana aynen şu iradeyi verdi:

— Nizamiye ambar ve fırınlarında kâfi miktarda un vardır; bahriyenin ihtiyacatı için hemen şimdi lüzumu kadar un verilsin, fırınlar sabaha kadar çalışsın, sabahleyin behemehal ekmek yetiştirilip vaktü zamanile tevzi olunsun. Bu emrim kat'îdir hiç bir bahane ile teahhur kabul etmem.

İradeyi derhal serasker Paşaya tebliğ ettim, un verildi, fırınlar çalıştı, ertesi sabah ekmek tevzi olundu.

Hünkârın bu meseleye ne derece ehemmiyet atfettiğini bilen bahriye nazırı ertesi sabah bir tezkere göndererek askerin ekmeği temin ve tevzi olunduğunu arzetmişti.

İstanbul halkının ekmek, et ve su gibi ihtiyaçları da Hünkârın dikkatle göz önünde bulundurduğu meselelerden idi.

Bilhassa fakir halkın bu kabil havaici zaruriye yüzünden sıkıntıya düşmesi muhtelif tabakalar arasında dedikoduyu mucip olacağını ve bundan gayri muntazar neticeler çıkabileceğini düşünen Sultan Hamit bunlara sıkı bir alâka gösterirdi. Ekmek narhının beş para inip çıkması, yahut bir mahallede suyun azalıp kalmaması sarayı meşgul edebilecek ehemmiyette mesailden madut idi. Bir tarihte kasaplar gemi azıya almışlar, etin fiatini alabildiğine yükseltmişlerdi.

(Bitmedi)

Sabık vilâyet muhasebecisi

Evvelce kendilerine işten el çektirilen Vilâyet muhasebe müdürü ile arkadaşlarına ait evrak adliyeye verilmiştir.

Yeni İsveç Sefiri

Yeni İsveç sefiri M. Heidestan dün ekspresle şehrimize gelmiştir. Mumaileyh birkaç güne kadar Ankaraya giderek itimatnamesini takdim edecektir.

Çok feci ölüm

Adanada Avni paşa çiftliğinde feci ve tüyler ürpertici bir kaza olmuştur. Vak'a hakkında aldığımız tafsilâtı yazıoruz:

Avni Paşa çiftliğinde çalışan büyük buharlı makine suyu tükendiği için istop yapıyor.

Bu tevakkuf esnasında Kayserli İzzet efendinin amelesinden Muharrem makinenin altında uyuyor.

Muharremin makine altında uyuduğu bilinmediği için hareket geçen makine zavallının başını ikiye ayırmak suretile öldürüyor.

Yapılan tahkikattan anlaşılan neticede, hâdisenin bir eseri kaza olduğu tahakkuk etmiştir.

Bir Alman Profesörü

Almanyanın Münster Darülfununun şark lisanları profesörü M. Teşner şehrimize gelmiş ve Türkiyat enstütüsünü ziyaret ederek tetkikatta bulunmuştur.

Abdullahın cesedi

Evvelki gün Gülhane hastanesinde anzızın ölen ve doktorlar tarafından yapılan muayenesinde ölümü şüpheli görülen hademe Abdüllahın cesedi dün morga kaldırılmıştır. Abdüllahın cesedi üzerinde henüz otopsi yapılmamışsa da, kendisinin yanlışlıkla zehirlenip öldügüne ihtimal verilmektedir. Fethi meyit neticesinde iş anlaşılacaktır.

HARİCÎ HABERLER..

Brezilyada devam eden ihtilâl

Brezilya Hükûmeti Amerikadan bol bol silâh alıyor

Netice?

İhtilâlcilerin muvaffakıyeti şüpheli!

Cenubî Amerikadaki cümhuriyetlerin sık çıkan ısyanlarla sarsıldıkları yeni değildir. Şimdiye kadar bu irili ufaklı cümhuriyetlerin vakit vakit çıkan bu ihtilâlleri bastırmak için uğraşmalarından bahsedilir. Uzak memleketlerde cereyan eden bu vekayiin buraya sızan haberlerinden ekseriya anladığımız bir şey oluyor ki o da bu memleketlerde intihabatını siyaset işlerinin nihayet müsellah kuvvetlerin şu veya bu tarafa dönmesile türlü türlü tertibatın faaliyette olmasıdır. Her halde dünyanı o kısmında bu işler pek başka türlü cereyan ediyor!

Geçenlerde Arjantinde çıkan ihtilâl telgraf ajanslarını epeyce işgal etti. Cenubî Amerikanın Arjantin gibi servet ve refahından çok bahsedilmiş bir yerinde çıkan bir ihtilâlin tevlit edeceği sarsıntıların az olmıyacağı söyleniyordu. Fakat son haftaların en belli başlı vekayiini teşkil eden Brezilya ihtilâli karşısında Arjantin vak'ası pek gelip geçici sayılmaktadır.

Brezilya Reisicümhuru M. Prestes

Brezilya zengin bir memlekettir. Bu memleketi teşkil eden memleketlerde baş gösteren ayrılık hareketi büyüdü ve her tarafı saran bir ihtilâl şekline girdi. Brezilya vekayiine dair gelen haberler okunurken şimalî Amerikanın bu vekayi karşısında aldığı vaziyeti şayanı dikkat bulmamak kabil değildir.

Brezilya da Amerikanın işlettiği büyük sermayeler vardır. Muvaffakıyetle neticeleneceği farzedildiği takdirde meşru bir inkılâp diye muteber olacağı malûm bulunan bu hareketi baştırmak için bugünkü federal denilen hükûmetin, Rio dö Janeiro'nun ne kadar oğraştığı anlaşılıyor. Washington hûkûmeti de Amerikanın cenubunda geçen bu vekayii dikkatle takip ederken Brezilya ya silâh satıp satmamak bahsile meşgul oluyor. Amerika hükûmeti Brezilya ile dostluktan bahsederek Rio de Janeiro hükûmetinin Amerikadan silâh satın alması caiz olduğunu söylemekte Brezilya hükûmeti 12 bombardman tayyaresi almak için bir Amerikalı imalâthane ile müzakerede dir. İhtilâlcilerin başında bulunan ceneral Miget da Kosta muvaffak olmak için çalışıyor. Fakat öyle görünüyor ki hükûmet kuvvetlerile ihtilâlcilerin malik oldukları vesait müsavi olmaktan çıkıyor. Brezilya hükûmeti Amerikadan bol bol silâh ve mühimmat aldıkça ihtilâlcilerin mücadelesinin neticesi git gide şüpheli görülüyor.

Rio de Janeiro, 18 A. A. — "Resmî" Federal kıtaat Myinas geraes tepesinde ilerlemişler ve ihtilâlcileri Camhuquir yakınında mağlûp etmişlerdir. Saopaulo-Parana cephesinde ihtilâlciler bir çok noktalardan ric'at etmektedirler.

Buenos-Ayres, 19 A.A. — Porto Allegre'den bildirildiğine göre ihtilâlciler Saopaulo'ları İterare nehri üzerinde mağlûbiyete düçar etmişlerdir. Goyaz ihtilâlcileri Poliyoza'yı işgal etmişlerdir. Saopaulo cephesinde umumî taarruz başlamıştır.

Buenos-Aures, 19 A. A. — Porto Allegre'den istihbar edildiğine göre, Rio de Janeiro ve Saopaulo da örfî idare ilân edilmistir.

Ecnebî matbuatı

Karadenizde Rus donanması

"Temps" gazetesinin şehrimizdeki muhabiri gazetesine yazdığı bir mektupta Boğazlardan Karadenize geçmiş olan Rus donanması meselesinden bahsediyor. Bu mesele etrafında evvelce İngiliz matbuatının neşriyatı unutulmamıştır. İngiliz matbuatı Karadenizdeki Rus donanmasının git gide takviye edildiği iddiasile Karadeniz sahilinde bulunan diğer devletlerin endiş ettiklerinden bahsetmişlerdi.

Fransız gazetesinin muhabiri de bu endişelerin hâlâ zail olmadığından bahisle söze başlıyarak ahiren bir kruvazör, iki muharrip ve iki tahtelbahirden mürekkep Rus filosunun İstanbolu ziyaretini bu meseleden bahsetmeğe yeni bir vesile teşkil ettiğini söyliyerek diyor ki: "Baltık donanmasına mensup bir filonun Boğazlardan geçerek Sıvastopola gitmesinden mütevellit heyecan hâlâ zail olmamıştır. Boğazlar komisyonunda ki Romanya murahhasının Karadenizde kuvvetli bir Rus donanmasının teşkil ettiği tehlikeye karşı teminat talep ettiği unutulmamıştır.

Bu donanmaya Rusyanın yapmakta olduğu istihzarat ilâve edilirse bazı Şarkı Karıp hissettikleri endişelerin gayri devletlerinin, Türkiye de istisna edilmiyerek, muhik olmadığı anlaşılır."

Muhabir bundan sonra bu endişeleri izale için Rusyanın bu gemileri tamire başlattığını ve bunun için getirildiklerini anlatmak istediğinden bahisle diyor ki:

"Diğer taraftan İngiltere Karadenizdeki Rus donanmasının takviyesini lâkayt bir nazarla takip etmedi. Sovyetler maksatlarını gizlemiyerek Şarkı Karipte kuvvetli bir donanma vücude getirmenin bahrî programları icabı olduğunu anlattılar."

Muhabir bundan sonra Boğazlar mukavelesinden bahsetmekte ve Baltık donanmasından ayrılarak Karadenize getirilen gemilerin tamirleri ikmal edildikten sonra geçen nisanda tekrar Baltık filosuna iltihak etmek üzere iade edilecekleri söylenmiş iken hâlâ orada kaldıklarını ilâve ile diyor ki:

"Rusyanın hiç bir zaman vaz geçmediği Romanya aleyhindeki tasavvurlar ne kadar gizli ve sessiz olursa olsun bu devlet için az endişeyi mucip olmamıştır ve Sovyet istihzaratı bu endişeyi arttırmıştır."

Muhabir bundan sonra Türkiyenin bu meseledeki vaziyetinden bahisle ezcümle diyor ki:

"Çarlık siyasetinin asırlarca verdiği endişe Türk milletince hâlâ zail olmamıştır. Bu siyaset bugün Sovyet siyaseti olarak Rusyanın cenuba doğru ilerilemesi esasını aslâ değiştirmemiştir. Hedef daima aynidir: Boğazları zorlamak, serbestçe oradan işlemek, bu suretle Akdeniz işlerine karışmak ve Şimal denizlerinde yapmak zor olan bir rolü burada oynamak."

Muhabir bundan sonra Tevfik Rüştü B. in Rusya seyahatinden bahsetmekte ve tekrar mevzua avdetle Karadenizde Rus donanmasının mevcudiyetinden sahildeki devletlerin endişelerini ve Atinada da endişe hissedildiğini kaydetmektedir.

Rusyada

Fransız tayyarecisinin tevkifi

MOSKOVA, 19 A.A. — Mütemmim malûmata nazaran Bykof mıntakasına muvasalât eden Fransız pilot Lejeran, Sovyet Rusya üzerinde uçmak için icap eden müsaadeyi haiz olmadığı cihetle tevkif edilmiştir.

Alman Millet Meclisinde

BERLİN, 19 A.A. — Reichstag hükûmet beyannamesi hakkındaki noktai nazarını tasrih eden müteaddit hatiplerin istimamdan sonra borç itfası projesini 237 reye karşı, 325 rey ile kabul etmiştir. Proje, 500 milyon marklık krediye aittir.

Meclisin tatili

BERLİN, 20 A.A. — Muhalefet mevkiine geçmiş olan sağcenah matbuatı Brüning kabinesine itimat reyi verdikten sonra Birinci Kânunun üçüne kadar tatil yapmağı kararlaştıran Reichstag meclisinin pek yakında içtimaa davetini temin için mücadeleye başlamıştır.

İngiliz İmperatorluğu

LONDRA, 19 A.A. — İmparatorluk konferansı iptidaî mesaisini ikmal etmiştir.

Marsilyada kaçak

MARSİİLYA, 19 A. A. — Gümrük memurları Aksayı şark postasını hamil olan "Sphinx" vapurunda Yokohama'dan gelen bir takım kaçak eşya bulmuşlardır. Bu kaçak eşya ipekli mensucat ile yaprak sigara ve kürklerden mürekkep olup cümlesi müsadere edilmiş ve 2 kişi tevkif olunmuştur.

Faşist teşkilâtı

ROMA, 20 A. A. — Faşist fırkası kâtibi M. Giuratti, fırkanın şube açmış olduğu yerlerde 18 ile 20 yaş arasındaki gençlerden mürekkep faşist teşkilâtı yapılması hakkında bir tamim göndermiştir. Bu teşkilât, İkinci Teşrinin dördüne kadar ikmal edilecektir.

Kıral Karol nezdinde

BÜKREŞ, 20 A.A. — Fransa ticaret nazırı M. Flandin kıral Karol tarafından Sinaya köşkünde kabul edilmiştir.

Bükreşte ziraat konferansı

BÜKREŞ, 19 A.A. — Merkezî ve cenubî Avrupa devletleri ziraat konferansı mesaisine başlamıştır.

Yunan istikrazı

ATİNA, 19 A. A. — Ziraat Bankası, beynelmilel tamirat Bankası vasıtasile ve yüzde 6 faizle 200 bin İngiliz liralık bir istikraz akdetmişlerdir.

Amerikada vergi hasılatı

VAŞİNGTON, 20 A. A. — Malî senenin ilk üç ayına ait vergi hasılatında geçen senenin ayni devresine nazaran 62,472,000 dolar nisbetinde bir tenakus vardır.

Rekoru kırdı

MELBURNE, 20 A. A. — Tayyareci Kingsford Smith, İngiltere ile Avusturalya arasındaki mesafeyi 10 gün 6 saat zarfında katederek Port Darwin'de yere inmiştir.

Son Haberler

Intihabat şikâyetlerinin tetkiki

Şikâyetler hangi noktalarda toplanmaktadır?

Ankara, 20 (Telefonla) — Belediye intihabatı münasebetile memleketin müteaddit yerlerinden Dahiliye vekâletine vâki olan müracaat ve şikâyealeri şu şekilde tasnif kabildir:

Bir kısım memurların intihabata müdahale ettikleri, diğer kısım memurların vazifei memuresine müteallik şikâyetler.

Diğer bir kısım da intihabat mesleleri hakkındadır.

Bilûmum şikâyetler hakkında tahkikata geçilmiştir.

Tahkikat kanunî müddet zarfında ikmal edilecek ve netice Şûrayı Devlete bildirilecektir.

Bu yolda şikâyetlerde bulunan başlıca vilâyet ve kazalar şunlardır:

Adana, İzmir, Bursa, Konya, Edirne, Antalya, Samsun, İstanbul, Çatalca, Aksaray, Biga, Mersin ve Kırşehir vilâyetlerile Tarsus ve Akşehir kazalarıdır.

Zabitan hizmet atı müsabakaları

Ankara, 20 (Telefonla) — Zabıtan hizmet atı müsabakası bugün koşu yerinde yapılmağa başladı. Müsabakalarda Başvekil ve Millî müdafaa vekili hazır bulundu. Hizmet ati müsabakalarından maksat muharebe meydanında işe yarar hayvan seçmektir. Müsabakalara iştirak etmek üzere süvari binicilik mektebi müdiri kaymakam Cevdet B. ve mektep muallimleri Ankaraya gelmişlerdir. Müsabakalara iştirak eden kıymetli zabitler arasında İtalyada bilyük müsabakalar kazanmış olan yüzbaşı Vehbi B. de vardır.

Ankara vâsi surette imar ediliyor

Ankara, 20 (Telefonla) — Bir müddettenberi Yenişehirde Emanete ait bir binada vazife gören Ankara imar müdiriyeti Işıklar caddesinde bir binaya nakledilmiştir.

Bu sene İmar müdiriyetinde vâsi inşaat müracaatları geçen seneye nisbetle pek çoktur.

Yenişehirde imar müdiriyetinin terkettiği bina Serbest Fırkalideri Fethi B. tarafından ikametgâh olarak kiralanmıştır.

Izmir C. H. F.nın beyannamesi

İzmir, 20 (Milliyet) — C. H. Fırkası bugün intihabat neticesi dolayısile atideki beyannameyi neşretmiştir:

Resmî beyannemelerde bile yer tuttuğunu hayretle gördüğümüz petrol ve şeker ucuzluğu gibi basit propagandalarla rey elde etmek istiyen bir zümrenin mütemadi faaliyet ve tahrikâtına rağmen İzmir belediye intihabatı, fırkamızın bariz bir muvaffakiyeti ile neticelendi. Bizlerce yeniden büyük bir azm ve kuvvet veren ve karşı fırka azasına çok şayanı ibret bir surette daha temkinli ve fikrî bir faaliyetin lüzumunu ihtar eden bu ulvî netice bizleri şükran ve iftihara garketti.

Cümhuriyet Halk Fırkasının büyük ve tarihî hizmetlerini daha dün düşman işgali altında bulunan güzel İzmirimizin milliyetçi halkı çok iyi takdir eder. Zafer ve hizmetle dolu bir tarihimizi gayet yakından bilen muhterem İzmir halkını şeker ve petrol ucuzluğu ile ıdlâl etmek hiç şüphesiz bir hayal idi. Milletimizin yüksek seciyesi ve selim aklı bu garip ve şayan dikkat tahrikâta alet olmazdı.

Belediye intihabatının neticesini ilân eden reyler memleketin hakikî ruhundan mülhem olan bu kanaatimizi kuvvetle teyit etti. Fırkamız, İzmirimizin şuurlu ve vatanperver halkını en derin şükranlarını ifade etmekle bahtiyardır..

Her tarafta kazanıyoruz

Ankara, 20 (A.A) — Kemalpaşa, Menemen, Akhisar, Ödemiş, Kasaba, Salihli, Niğde, Amasya, Aksaray,, artın, Çarşamba, Elbistan, Anderin, Göksun, Olti, Kigi, Kemaliye, Plemer, Refahiye, Yalovaç, Eşme, Pasinler, Karaman, Dörtyol, Osmaniye kazalarile Parsa, Adagide, Doğanhisar, Erzin, nahiyelerinde belediye intihabatında C. H. Fırkası namzetleri kazanmışlardır.

Kırklarelinde de kazandık

KIRKLARELİ, 14 (Milliyet — Titam bulan belediye intihabatına ait reyler tasnif olundu İntihabatı tamamen C. H. fırkası namzetleri kazanmışlardır.

Ankara belediye meclisinin ilk içtimaı

Ankara, 20 (A.A) — Şehrimiz belediye meclisi bugün ilk içtimaını aktetmiştir. Vali ve Belediye Reisi vekili Nevzat B. bir nutuk irat ederek azalara muvaffakıyet temenni etmiştir. Bu içtimaa belediye azalığına intihap olunan hanımlar da iştirak etmişlerdir. İçtimada kanunen intihap olunması icap eden belediye encümeni azalıkların Kütükçüzade Halim, Naşit Hakı, ve Ziya Beyler intihap edilmişlerdir.

Salâhaddinin idamı talep edilecek

Ankara, 20 (Telefonla) — Şeyh Saidin oğlu Salâhaddinin muhakemesi safahatı bitmiştir.

Maznunu pasaport ve nüfus tezkeresile Hımıstaki nüfus kayıdı resmîsi arasında mübayenet görüldüğünden tıbbî adlî vasıtasile yaşı takdir edilmiş ve 25 yaşında olduğu tahakkuk etmiştir.

Ağırceza mahkemesi gelecek celsesinde müddeiumuminin iddiasını ve maznunun müdafaasını dinliyecektir. Anlaşıldığına göre iddia makamı Salâhaddinin gizli cemiyet teşkili dolayısile idamını talep edecektir.

Cümhuriyet bayramı

ANKAAR, 20 (Telefonla)— Cümhuriyet bayramı hazırlıkları ilerliyor. Meclisin önündeki tribünlerin inşaası ikmal edilmiştir.

Darülfünun meselesi

Ankara, 20 (Telefonla) — Edebiyat ve İlâhiyat fakültelerinin takriri bugün Maarif vekâletine gelmiştir.

Darülfünun Emanet vekâletinin gönderdiği takririn de yarın (bugün) gelmesine intiza olunuyor.

Cümhuriyet Halk Fırkasına teşekkür

Bizler Anadolunun muhtelif yerlerinden mektebe kayıt olmak üzere geldik, kadrolar kapandığından muvaffak olamadık. Aç bir halde iken Beyazı C. H. F. merkezinin muavenetile hayatımız kurtulmuştur. Hal fırkasına ve muhterem azalarına teşekkür ve minnettarlığımızın ceridei ferideleri vasıtasile iblâğını rica ederiz.

Ayasofya mektepliler misafirhanesinde Gaziayntaplı M. Ali, Hüseyin, Rıza

Yeni belediye şubeleri ne zaman faaliyete geçecekler?

Museviler

Kâzım Pş.yı ziyaret eden heyet

Şehrimiz musevilerini temsil salâhiyetini haizdir

Musevi cemaati namına 4 kişilik bir heyetin B. M. M. Reisi Kâzım Paşayı ziyaret ederek arzı sadakat ettikleri malûmdur. Sefardim musevi cemiyeti reisi İzak Efendi yazdığı bir mektupla bu heyetin şehrimiz musevilerini. temsil salâhiyeti olmadığını iddia etmiştir. Bu iddia üzerine de bir muharririmiz heyet meyanında bulunan Sami Bey Gunzberg ile görüşmüştür. Sami B. Günzberg demiştir ki:

"— İstanbulda Eskinazim ve Sefardim isminde iki musevi cemiyeti vardır. Heyet meyanında bulunan M. Rayzner Eskinazim cemiyetinin olduğu gibi bütün musevi cemiyetlerinin ya reisi, yahut azasıdır. Bundan başka da bütün musevi hayrat hanelerinin idare heyetlerine dahil bulunmaktadır.

Heyette dahil bulunan Sürya no Bey musevi Beneberit locaları reislerindendir.

Bazı gazetelerin son neşriyatı üzerine şehrimiz musevi cemaati eşrafı Beneberit localarında toplanıp hükûmete ve meclise arzı sadakat ihtiyacını hissetmişler ve bu heyeti intihap eyliyerek Kâzım Paşa Hazretlerine göndermişlerdir.

Gelelim İzak Efendinin tekzibi meselesine: İzak Efendi Sefardin cemiyetinin reisidir.

Sefardim cemiyeti musevi hayrathanelerine ve museviler arasındaki cenaze, doğum ve sake gibi cismanî işlerine bakmaktadır. Bundan bir müddet evvel museviler Lozan ahitnamesinin ekalliyetler için ihtiva ettiği ahkâmın haricinde kalmak istemişler ve "Biz Türküz ekalliyet değiliz„ diye hükûmete bir mazbata vermişlerdir.

O zaman hahamhanedeki meclisi cismanî lâgvedilmiş, onun baktığı bazı işlere bakmak için de bu sefardim cemiyetine musevi eşrafı tarafından salâhiyet verilmişti. İzak Efendi işte bu cemiyetin reisidir. Bu adamın "heyet musevileri temsil edemez„ demeğe salâhiyeti var mıdır, yok mu dur, takdirinize bırakırım..

Yalnız şu kadar söyliyorum ki: Mevzuu bahs heyet musevi eşrafı tarafından musevi beneberit localarında içtima edilerek, musevileri temsil etmek üzere intihap ve Kâzım Paşa Hazretlerine izam edilmiştir.

Sefardim cemiyeti reisi İzak Efendinin bu heyet musevileri temsil edemez demesinin hiç kıymeti yoktur. Bu sözü söylemek salâhiyeti İzak Efendiyi Sefardim cemiyetine intihap edenlere aittir.

Emniyeti umumiye müfettişi Muhip Bey

Emniyeti umumiye müfettişlerinden Muhip B. şehrimize gelmiş ve polis erkânile temas etmiştir. Muhip B.; burada kısa bir müddet kalacak ve polis şubelerinin teftiş işlerile meşgul olacaktır.

Balık pazarında posta şubesi

Balıkpazarı ve civarındaki tüccar ve esnaf bir posta şubesi tesisini istiyorlar. Balıkçılar, Bakkallar cemiyetleri balıkhane ve bir çok ticaret müessese-leri de bu şikâyete iştirak ediyorlar.

Arazi tahriri

Arazi tahriri tecrübelerine bu ay içinde başlanacaktır. Tahrir mıntakaları şunlardır:

Ankara vilâyetinin Ayaş, İstanbulun Yalova, Trabzonun Maçka, İzmirin Sivrihisar Çanakkalenin Vize, Sıvasın Darendere, Adananın Merkez, Kocaelinin Hendek, Diyarıbekirin Kulp, Erzurumun Tortum ve Kastamoni vilâyetinin Tosya kazaları

Tazminat

Alâkadarlar beyanname veriyorlar

Kıymet takdirinde vergi esas olacak

Muhtelit mübadele komisyonunda tazminat talepnameleri alınması faaliyeti hararetlenmiştir. Beyanname vermek ve boş beyanname almak için müracaat edenlerin izdihamına mâni olmak için komisyonun alt katı tahsis edilmiştir. Talepnamelerin alınması bir ay sonra nihayet bulacaktır. Bir ay sonra komisyonun ikinci mürosu talepnameleri tetkik ve kıymetlerini takdir edecektir.

Kıymet takdirinde vergi miktarları esas olacaktır. Vergi makbuzları ile tapuları ibraz edilemiyen emlâkın iddia edilen tasarrufları Tapu dairesinden ve Defterdarlıktan sorulacaktır.

Takdiri kıymet muamelesi altı ay devam edecektir. Altı ay sonra takdir edilecek kıymetlerin yekûnu almarak İstanbuldaki tazminat alacak etablilere taksimi icap eden 150 bin isterlin bu yekûne taksim edilecek ve yüzde nisbeti tayin olunarak tevziata başlanacaktır.

Tevziat bir ayda bitecektir.

Garbî Trakyada da ayni usulün tatbik edilmesi muhtemeldir.

Poliste

Haber yok!

125 lira ile kaybolan çocuk bulunamıyor

Kadıköyde Fransız mektebi talebesinden Fethi Efendi bir iki gün evvel mektep taksitini götürmek üzere ailesinden 125 lira almış, o gündenberi ne mektebe ve ne de evine gitmemiştir. Zabıtaca aranmaktadır.

Camları taşlıyan kadın

Bakırköyünde Sakızağacında oturan bir ermeni kadını oturduğu evin emlâki metrukeye ait olduğu haber verilmesinden dolayı o civarda bir komşusundan şüphe etmiştir. Bu şüphe tesirile de bu komşusunun zaman zaman camlarını taşlatmakta olduğu anlaşıldığından hakkında takibata başlanmıştır.

Kunduracı bıçağı ile

Beyoğlunda İstiklâl caddesinde Rus mültecilerinden Kosti ile Boşnak Mustafa arasında kavga çıkmış, neticede Mustafa kunduracı bıçağı ile Kostiyi sağ memesinden yaralamıştır.

Yetmiş yaşında İranlı

Şoför Ömerin idaresindeki otomobil dün Sirkeciden geçerken İranlı 70 yaşlarında Hasana çarparak sağ ayağından yaralamıştır.

İkisi de çarpıştı

Şoför Avramın idaresindeki otombil ile şoför Habibin idaresindeki otomobil köprü üzerinde karşılaşrak çarpışmışlardır. Avramın otomobilinde bulunan müşteri Yusuf Ziya B. yüzünden yaralanmıştır.

Bir kuyumcu dükkânında sirkat

Beyoğlu İstiklâl caddesinde 551 No. Azarik Efendinin kuyumcu dükkânına arka pencerelerinden giren hırsızlar 4,000 lira kıymetinde altın saat, yüzük küpe ve sair eşya çalmışlardır.

Bir kadını karmanyola etmişler

Bakkal İsmail Efendinin karısı Şefika Hanım Hasköy Ermeni mezarlığı civarında iki hırsızın hücumuna uğramıştır. Hırsızlardan biri Halıcı oğlunda kahveci Hasanın kahvesinde yatıp kalkan Ahmet oğlu Osman, diğeri de Kemer burgazda oturan Hüseyindir. Bunlar kadının boynundaki (15) altını alarak kaçmışlardır. Osman yakalanmış; altınların Hüseyinde olduğunu söylemiştir.

Belediyede

Şubeler

Bütçe Şehir meclisine tasdik ettirilecek

Müteakıben yeni şubeler faaliyete başlıyacaktır

Belediyeye merbut yeni teşkil edilecek şubelere ait bütçeler hazırlanmıştır.

Gelecek ayın ilk haftasında meclis toplanacak ve bütçeler tasdik edildikten sonra şubeler faaliyete geçecektir.

Gene yeni belediye kanunu mucibince İstanbulun imarı, su ihtiyacı ve saire gibi hususatla meşgul olmak üzere ihtisas komisyonları teşkili icap etmektedir. Fakat bu komisyonlara şehir meclisinden de bazı zevatın dahil olması zarurî bulunduğundan meclisin toplanması beklenmektedir. Maamafih bu hususta iptidaî hazırlıklara başlanmıştır.

Kadıköy hali

Kadıköy sebze hali Kadıköy itfaiyesine tahsis edilmiştir.

Bir taraftan hâl itfaiyeye tahsis edilmekle beraber bir taraftan da binanın etrafındaki binalar yıkılacak ve meydan daha ziyade tevsi olunacaktır.

Stadyom için münasip yer aranıyor

Şehrin neresinde stadyom yapılacağı yeniden tetkik edilecektir. Bu hafta içinde sporcular tarafından gönderilecek bir heyetin de iştirakile vali ve belediye reisi Muhiddin ve belediye heyeti fenniye müdiri Ziya Beyler tarafından İstanbulun neresinde stadyom yapılacağı hakkında tetkikat yapılacak, teklif edilen yerler gezilecektir. Stadyomun tesisine hükûmet te (40) bin lira ile iştirak edecektir.

Hürriyet âbidesi Belediyeye devredildi

Simdiye kadar Evkaf idaresinle bulunan Hürriyeti ebediye tepesindeki (Abidei Hürriyet ile etrafındaki bahçe ve müessesat) mezarlıklar kanunu mucibince evkaf idaresi tarafından belediyeye devir ve teslim edilmiştir.

Asrî tiyatro nerede yapılacak?

Şehirimizde yapılacak olan asrî tiyatro mahalli hakkında tetkikat devam etmektedir. Emlâk şirketile belediye arasında çıkan ihtilâf üzerine tiyatronun Taksimde yapılmasından sarfınazar edilmişti. Bilâhara Sultan Ahmet meydanında yapılması düşünülmüş isede buna da müze idaresi itiraz etmiştir. Şimdi ise tiyatronun Beyoğlunda Sürp Agop mezarlığının bulunduğu yere yapılması düşünülmektedir. Maamafih bu da henüz tasavvur halindedir. Esasen bu bapta Alman grupu tarafından hazırlanmakta olan projelerin ikmali daha bir kaç aya muhtaç olduğundan o zamana kadar kat'î karar verilecektir.

Göksu köprüsü

Bir müddettenberi inşaatına devam edilmekte olan Göksu köprüsünün inşaatı kısmen bitmiştir. İnşaata şimdiye kadar doksan bin lira sarfedilmiştir. İkmali için daha on beş bin lira kada sarfedilecektir. Yakında bitmek üzeredir.

Seyrisefain müdürü

Seyrifesafin müdiri umumisi Sadullah B. Yalovaya gitmiştir, Yalovada yapılmakta olan yeni inşaati tetkik edecektir. Sadullah B. bu akşam şehrimize avdet edecektir.

Baronun içtimaı

Avukat Haydar Rifat Beyin affı için bazı avukatlar tarafından bir takrir verildiğini yazmıştık. Baro inzıbat meclisi, verilen bu takriri müzakere etmektedir.

Haydar Rifat meselesi için Baronun içtimaı mevzuu bahs değildir.

Kaçakçılık

Heyeti vekile kararı tebliğ edildi

Kaçakçılık taharriyatı nasıl yapılacak?

Heyeti vekilenin kaçakçılık hakkındaki kararı dün alâkadarlara bildirilmiştir. Gerek gümrük, gerekse tütün ve müskirat inhisar idaresi muhafaza müdürleri kaçak eşya bulunan mahalli tesbit ettiklerini mahallindeki en büyük mülkiye memurlarına bildirecek ve jandarma, polis ve saire gibi kuvvetlerden istifadelerini temin edeceklerdir.

Muhafaza memurları tarafından haber getirilmesi taharriyat için kâfi gelmektedir.

Muhafaza memurları cceplerinde fotoğraflı birer hüviyet varakası taşıyacaklardır. Memurlar bu vesikalarla her hangi bir müşkül karşısında müracaat ettikleri yerden kendilerine zabıta kuvveti temin edilecektir.

Cümhuriyet bayramı resmi geçidi filme alınacak

Foks şirketinin bir filim operatörünün yakında şehrimize geleceğini yazmıştık. Operatör İstanbul ve Ankaranın muhtelif semt ve sahnelerini filme alacaktır.

Operatörün makinesi bir otomobil üzerine konmuştur.

Şirketin bu operatörü şimdi Yunanistandadır. Bu zat Cümhuriyet bayramında Ankarada bulunmak üzere aym 26 smda Stella Ditalya vapurile şehrimize gelecektir. Film operatörü memleketimizde kalacaktır. Türkiyenin filmlere alınacak bu manzaralarının hüsnü intihabı için büyük bir ehemmiyet verilmektedir.

İstanbuldan Ankaraya gidecek izciler

Cümhuriyet bayrammda her sene olduğu gibi gene Ankaraya İstanbul izcileri gidecektir.

İstanbul Maarif Emanetindeki liselerden Cümhuriyet bayramında gidecek izcilerin miktarı şudur:

İstanbul Erkek lisesi	100
Galatasaray „	100
Kabataş lisesi	75
Erkek muallim	50
Bursa erekek muallim	50

Trabzon izcileri de şehrimize gelecekler ve buradan Ankaraya gideceklerdir.

Bu sene Amelî hayatın kız izcileri Ankaraya gitmiyecekler dir.

Etabli vesikaları

Talî mübadele komisyonunda 3,000 Rumun vesika almak için müracaatları tetkikatı yarım kalmıştır.

Bundan maada vaziyetleri meşkûk olduğundan, dosyalarının tetkikine lüzum görülmüş olan 7000 Ruma daha vesika tevziine başlanacaktır. Komisyon evvelce bunlara yeşil kâğıt vermişti. Etabli olmaları çok güçtü, fakat son itilâfname kendilerini bu vaziyetten kurtarmıştır.

Bunlar da bittikten sonra diğer Rumlara tevziat başlıyacaktır.

Bir senede Boğaziçine taşınan yolcular

Şirketihayriye tarafından yapılan istatistiklere göre 929 senesi içinde Boğaziçine 10 milyon 835 bin 887 yolcu taşınmıştır. Bu yolculardan ve eşya nakliyatından 1 milyon 257 bin küsur lira hasilât olmuştur.

Bu seneki istatistikler tam olarak ikmal edilmemiştir. Bundan altı aylık yapılan bir istatistikten yolcu miktarının 4 milyon küsura baliğ olduğu anlaşılmaktadır.

Haliç şirketi vapur alacak

Haliç vapurları şirketi bu sene iki vapur satın almağa karar vermiştir. Bundan başka elde mevcut olan vapurlardan bir kaç danesi de tamir edilecektir.

Ekonomi

Yumurta

İhracatta müşkilât mevcuttur

Alâkadarların iddiasınca iki mâni görülüyor

Yumurta ticaretinin hariç ve dahil piyasalarda son günlerde bazı mânilerle karşılaştığı öğrenilmiştir. Aldığımız malûmata nazaran yumurta ihracatına engel olarak başlıca iki mâni ileri sürülmektedir. Bunlardan birincisi muamele vergisi olarak gösteriliyor. İddia edildiğine göre muamele vergisi ihraç piyasalarında rakip memleketlerin mallarile rekabete mâni olmaktadır. Yumurtalarımız bu yüzden pahalılaşmakta ve dolayısile müşteri kaybolmaktadır. İkinci mâni olarak da şimendifer nakliyatı gösterilmektedir. Şimendifer idareleri tarafından seri surette yumurta nakli için tertibat alınmadığından yumurtalar bozulmak, kırılmak tehlikesine maruzdur. Tüccar bilhassa istasyonlarda güneş altında yumurta sandıklarının günlerce bekletilmesinden şikâyet etmektedirler.

Hariç pisalarda İstanbul da yumurta stoku yapıldığına dair aleyhte propaganda yapılmaktadır. Fakat alâkadarlar bu şayıayı şiddetle tekzip etmektedir.

Balıkçılığın inkişaf çareleri tesbit edildi

Ticaret odasında uzun müddetenberi içtimalar yapmakta olan balıkçılık komisyonu işini bitirmiştir.

Komisyon balıkçılğımızın inkişafı çarelerini ve balıkçıların temenniyat ve şikâyealerini tesbit etmiştir.

Balıkçılar en ziyade balık fazla olduğu zamanlar halkın günlük ihtiyacından ve pek az olmak üzere tuzlananlardan madasının denize dökülmesinden müştekidir. Balıkçıların en ziyade müşteki oldukları bir şeyde kredi bulamamaktır, Balıkçılar kredi bulunduğu takdirde balîklarımızın memlekete büyük menfaatler temin edeceğini vadetmektedirler.

Bu rapor oda meclisinde müzakere olunduktan sonra İktısat vekâletine gönderilecektir.

Borsadaki vaziyet

Dün Borsada İngiliz lirası 1030 kuruşta açılmış ve bir aralık 1030 kuruş on paraya kadar yükseldikten sonra gene 1030 kuruşta kapanmıştır.

Liret, 9,01, altın 913 kuruştan muamele görmüştür.

Kambiyo Borsası

Isterlin	1030—00	Leva	65 —,10
Dolor	0,47 —,22	Şiling	3 34,50
Frank	12 00,03	Mark	1 98,50
Liret	9 00,02	Ley	79 —,45
Drahmi	36 —,49	Dinar	26 —,65
Frank	2 42,75	Koron	15—,90

Tayyare gidiyor

G: 38 Yüngers tayyaresinin tamirati bitmiş, tecrübesi ve muayenesi yapılmıştır. Tayyare bugün Atinaya müteveccihen yola çıkacaktır.

Sahte gazeteciler

Bazı kimselerin bir takım mekteplere müracaat ederek mevhum mecmua ve risaleler tavsiye ettikleri ve hattâ bunlardan bir kısmının da kendilerine gazeteci süsü verdikleri anlaşılmıştır. Gazetecilikle hiç bir alâkası olmiyan bu adamlar hakkında tahkikat ve takibata başlanmıştır.

Leblebiciler heyeti

Leblebiciler cemiyetinin yeni idare hey'eti intihabı dün yapılmıştır.

Bu intihapta fırkalar işe karışmadığından her aza istediği isimleri listeye yazarak rey atmıştır. Neticede sırf esnaftan mürekkep bir idare hey'eti teşekkül etmiştir.

Hüsnü, hamal Mahmudu niçin ve nasıl öldürdü?

Kavga, evkaf memuru Kenan Beyi Hüsnünün tokatlamasından çıkmış!

Araya giren zavallı Mahmut ta tabanca kurşunile öldürülmüştür

Katil Hüsnü Ağırcezada muhakeme edilirken

Dün, Ağırcezada, Mahmudu öldürmekle maznun Hüsnünün muhakemesine devam olundu. Dün bazı şahitlerin şehadetleri dinlenildi. Şahitlerden biri, gemici esvaplı, boynunda mendil bağlı bir adam.

— Adın ne?.

Şeddeli konuşuyor:

— Tayyip!..

— Ne iş yaparsın?..

— Hamalların kesedarıyım!

Ve vakayı, gördüklerini şöyle anlattı:

— Efendim.. O gece ben Hüsnünün kahvesinde bir çay içerek, yorgunluk alıyordum. Derken oradan evkaf memuru Kenan B. geçti.

Hüsnü hemen atıldı. Kavgaya başladı onunla.. Bir de ne göreyim, Hüsnü imansızca evkaf memurunun çenesini okşamıyor mu?

Reis sordu:

— Okşamak ne demek?.. Tokatlıyor mu demek istiyorsun?.

— Hayır efendim tokat değil muşta..

Ne diyordum, ha evet, Hüsnü Kenan Beyi döverken birdenbire araya Mahmut atladı. Hüsnünün kollarından yakaladı: "Memur dövülür mü be?„ dedi. O zaman Hüsnü evkaf memurunu bırakıp Mahmuda tutundu: "Sana ne oluyor be! Hödük!„ diye yakası açılmadık küfürlere başladı. Ne ırz ne avrat bıraktı sövmedik..

Nihayet kavga çığrından çıktı. Hüsnü tabancasını çekti.. Hüsnünün arkadaşı Süleyman da sustalısını çekip yürüdü. Beriki, bu vaziyet karşısında tabanları yağladı.. Soluğu karakolda aldı. Hüsnü ve Süleyman da arkasından.. Karakolda Hüsnü inkâr etti:

" Benim elimdeki tabanca değil, gazoz şişesiydi...„ dedi..

O gece hâdise yatıştırıldı. O gecenin ertesi günü sabahleyin Hüsnünün kahvesinin önünden geçiyordum.. Hüsnü beni çağırdı: Al sana bir çeyrek.. Bana şuradaki kömürcüden ük okka kömür al! dedi. Aldım. Şurasını da bir süpürüver dedi. Pek âlâ dedim. Bu sırada Süleyman peyda oldu.. Ne dersiniz, Mahmut ta çıka gelmez mi?

Oğlan eceline gelmiş zahir.. Mahmutla Süleyman arasında tekrar bir kavga başladı. Hüsnü de kavgaya karıştı. Şurada oturan zatı şerif (maznun Hüsnüyü gösteriyor) ha habam ha biçare Mahmudu tokatlıyordu..

Derken mabeynlerinde bir silâh patladı..

Reis izahat istedi:

— Mabeynlerinde diyorsun... Kim bu mabeyin?..

—Süleyman, Hüsnü, Mahmut..

— Silâhı patlatan kimdi?..

— Vallah gürültüye geldi, Görmedim..

Mahkemeye gelmiyen diğer bazı şahitlerin ifadeleri okundu.

Neticede reis maznuna sordu:

— Bir diyeceğin var mı?

— Var reis beyefendi.. Daha dinlenilecek şahitlerim var..

— Bunları müstantiklikte niçin söylemedin?..

— Nasıl söyliyeyim a beyim? Müstantik beyle bir türlü geçinemedik ki..

Nihayet, maznunun istediği şahitlerin celbi için muhakeme 10 teşrinisani sabahına bırakıldı.

İktısat Vekâletinin bir tamimi

İktısat vekâleti mıntaka ticaret müdürlüklerine bir tamim göndermiş; memleketimizdeki istihsal emtialarını ve bilhassa ihraç iskelelerimizde bekliyen ihraç edilecek stok mallarımızın miktarlarını ve vasatî fiatlerini sormuştur.

Vekâlet aldığı malûmatı ecnebi memleketlerdeki ticaret mümessillerimize göndererek mallarımızı ve fiatlerini cihan piyasasına arzedecektir.

İhraç iskelelerindeki stok mallarımızdan bazıları şunlardır: Buğday, arpa susam, pamuk, afyon ve saire..

Müderris M. Gabriyel Amasyada

Divrik, Amasya ve havalisinde asarıatika taharrî ve tetkik edecek olan Darülfünunumuz âsarıatika müderrisi M. Gabriyel yanında Maarif ve hars müfettiş umumilerinden Tevhit Bey bulunduğu halde Amasyaya gitmiştir. M. Gabriyel bu havalide bir aylık tetkikattan sonra dönerek Darülfünunda konferanslarına başlıyacaktır.

Tuğla harmanları

Tuğla harmanları sahiplerine harmanları asrî bir şekle ifrağ etmeleri bildirilmiştir.

Harman sahipleri İktısat vekâletine müracaat ederk belediyenin kendilerine tahmil eylediği külfetin fazla sermayeye mütevakkıf olduğunu ve halbuki bu masrafı ihtiyardan âciz bulunduklarını bildirmişlerdir. Vekâletçe bu hususta tetkikat yapılmaktadır.

Şeker fiatleri

Şeker piyasasındaki rekabet devam ediyor. Bundan evvel Çekoslovakya toz şekerlerinin tonu 7 İngiliz lirasına satılıyordu. Bir iki gündenberi Sovyetlerde 7 İngilize şeker satıyorlar. Bu rekabetin ne zamana kadar devam edeceği belli değildir.

San'at mektebi

İstanbul akşam san'at mektebinde sıhhî tesisat şubesi müdavimleri vekâlet tarafından çok az görülmüştür. Vekâlet bu miktarı çoğaltmak için lâzım gelen tedabiri ittihaz için tetkikat yapılmaktadır.

Seyrisefainin havuzları

Seyrisefain havuzlarında bu ay içinde 6 tüccar gemisi, 5 ecnebî vapuru, Seyrisefaininin 8 vapuru ve 1 de beylik gemi tamir edilmiştir.

Fikir, Mizah, Edebiyat, San'at

Milliyet

Asrın umdesi "Milliyet" tir.

21 TEŞRİNİEVEL 1930

İDAREHANE — Ankara caddesi No: 100 Telgraf adresi: Milliyet, İstanbul.

Telefon numaraları:
İstanbul 3911, 3912, 3913

ABONE ÜCRETLERİ

	Türkiye için	Hariç için
3 aylığı	400 kuruş	800 kuruş
6 „	750 „	1400 „
12 „	1400 „	2700 „

Gelen evrak geri verilmez

Müddeti geçen nüshalar 10 kuruş tur. Gazete ve matbaaya ait işler için müdiriyete müracaat edilir.

Gazetemiz ilânların mes'uliyetini kabul etmez.

Bugünkü hava

Dün en çok hararet 21 en az 13 derece idi. Bugün ruzgâr poyraz esecek hava bulutlu olacaktır.

FELEK

Tarihe karıştı

Allah cümleyi geçinden versin!. Cemiyeti belediyede artık tekmili enfas ederek ahrete göç tü. Biçare zarasız ve sessizdi. Ağzına vurup lokması alınabilir adamlar kadar sessizdi. Etliye sütlüye karışmadı ve karışmazdı. Ve karışmak niyetinde de değildi.. Fakat ne çare ki, vukuat onu nihayet tarihe karışmağa icbar etti.. Ve o da karıştı, amma inanın, bunu istemiye istemiye yaptı, isterseniz kendisine sorunuz!..

Şoförler, taksiler

Bir maceradır ki, sürüp gider... Taksiler ve şoförler. Sık sık taksiye binmediğim için pek şoförlerle münasebetim yoktur amma oldukça çetin şeyler olduğunu anlıyorum..

İstanbulda taksi meselesi eğer hâlâ halledilmedise bunu serapa belediyeye atfetmek doğru mu ya?..

Senelerdir bir türlü içinden çıkılmıyan .. Dikiz aynası, taksi saatleri, tek taksi tipi, şoförlerin muayenesi, daha bilmem ne.. Allah bilir o kadar uzadı ki, insanın otomobile düşman olacağı geliyor..

Spor nükteleri

Arasıra tuhaflık buhranı geçiren bazı adamlar vardır. Bunlardan birisi cuma günü toplanıp hararetli müzakereler yapan İstanbul mıntaka kongresinde söylenen sözlerden nükte toplamış ve "Cümhuriyet„ gazetesine bunları yazmış.. Yalnız bu işlerde acemî olmalı ki, bir false yaprak ince yazile sütünlar doldurmuş.. Her halde nükte denilen şey o kadar bol değildir.

Buna rağmen bazı nükteleri de unutmuş.. Hatırlatmak isterim.

— B.. Bey— 17 kişinin el kaldırmasile intihap edilmiş olan mıntakanın vaziyeti nizamsızdır.

— B.. Bey— Galatasaraylı atletlerin Atinaya gitmelerine müsaade için benim bütün spor teşkilâtımdan istifamı teklif ettiniz, ben bu fidyei necatı vermedim.

— M.. Bey— Bütün bu gürültüler, bu şamatalar hep Galatasaray klübünün idaresi başına, mektepleri klüplerle alâkası kesildikten sonra geçen bir kaç kişinin eseridir... (Bazı isimler) Daha var..

FELEK

İs. B. Darülbedayi
temsilleri

salı günü akşamı saat 21,30 Yalnız muallim ve talebelere

DELİ

4 perde
Yazan: J. Sarment
Nakleden: Bedreddin Bey

İSTANBUL BELEDİYESİ DARÜLBEDAYİ

M. Einstein ile mülâkat

—2—

Muhavere umumî mevzular üzerinde cereyan ederken aile meselesine de temas edildi. Beşeriyete hizmetin en mühimlerinden birinin çocuk yetiştirmek olduğunu, çocuk yetişmediği takdirde beşeriyetin ortada bile kalmıyacağını zikretti. Bundan sonra daha hususî mevzular üzerinde konuşulurken ben tekrar muhaverenin ilmî mevzua avdet etmesini teminini düşünüyordum.

Kendisinin şimdi ne ile meşgul olduğunu sordum. Ve Kemberiç darül fünununun kendisine fahrî doktor unvanı vermesi münasebetile irat ettiği nutukta yeni bir nazariye vazetmek üzere bulunduğunu söylediğini tahattur ettirdim. Elektriğin mahiyetini taharri ile meşgul olduğunu söyledi. Ve filhakika burada meselâ bir gün, bir çok netayice varır gibi olduğunu gördüğünü fakat ertesi sabah muadelei tefaduliyelerin hallerinin matlûba kifayet etmediğini söyledi.

Aynştayn Weyl — Eddington nazariyesine kani değildir. Böyle bir vahdeti temin için mütemadiyen taharriyat ile meşguldür ki bu vadide sık, sık neşriyatma tesadüf edilir.

Bir kere Eddington'un Weyl nazariyesine ait ilâvesini nazariyenin bir tekâmülü değil, fakirleşmesi şeklinde telâkki ediyor. Weyl — Eddington usulü ile tabiatteki kanunların mahiyetlerinin tamamile ifade edilemiyeceğine kani olduğunu söylüyor.

Filvaki profesör Einstein, bu ikiliği kaldırmak üzere geçen sene(Feld) saha nazariyesi vazetmişti. İşte şimdi uğraştığı, meselenin bu yolda tekâmülüdür.

Mübahase bu noktaya geldiktensonra, mülâkatımız tarihinden biraz evvel Königsberg'de Alman ulûmu tabiiye âlimleri kongresi vardı. Ona iştirak edip etmediğini sordum ve bu kongrede Lojik ve Matematik esasatına dair Hilbert'in bir nutku olduğunu tahattur ettirdim. Henüz metnini elde etmediğini fakat dostlarından buna dair malûmat aldığını ve pek enteresan bulduğunu söyledi. Bundan sonra Hilbert'in pek keskin zekâlı ve derin nazarlı universal bir şahsiyet olduğunu ilâve etti. Böylece bahis daha ziyade Matematik'e çevrilmişti.

Bundan sonra muhaveremizin daha umumî mevzulara geçmesini temin için riyazî kabiliyete dair fikrini sordum. Malûm olduğu üzere tasnifi ulûmda ilk kademeyi alan riyaziye, eşyanın en basit olan havasını mütalea eder. Diğer taraftan kaziyelerinin isbatındaki kat'iyyet ve vüzuh ve nihayet işbu kaziyeleri bedihiyete irca etmesi dolayısile zannolunabilir ki riyaziyede bir şeyin isbatı, herhangi sokakta rast gelinecek —tamülâkıl— birisine mezkûr isbatın anlatılması takdirinde bu hakikati teslim etmesidir.

Buna evvelâ bir teşbih ile cevap verdi. Nasıl ki bir muzik parçasını anlamak için musiki istidadı mevcut olması lâzım geldiği gibi, riyaziyede de buna müşabih bir istidadın bulunması lüzumundan bahsetti.

Riyaziyenin inşaî (Konstruktive) mahiyetine temas ederek diğer şöyle bir misal zikretti:

Farzedelim ki tuğladan —malûm olan usul üzere— duvar inşa ederek bir bina vücude getirmek istiyelim. Bir duvardaki tuğlaların yekdiğerine doğru bağlanmasını bilmeği, bir silsilei muhakemenin doğru olup olmadığını bilmeğe teşbih edelim. Fakat nasıl yalnız tuğlaların tarzı tertibinin doğruluğunu bilmek, bir binanın mimarîsini kavramak ve tayine kifayet etmezse, yalnız silsilei muhakemenin doğru cereyanını bilmekte riyazî olmağa kifayet etmez.

Bu suretle muhaveremiz devam ediyor, ve saat yediye doğru yaklaşmış bulunuyordu Misafirperverliklerini sui istimal etmemek üzere Kemaleddin Sami Paşa Hazretleri müsaade talep etti. Böylece tatlı geçen kıymettar saatin de sonu gelmiş bulunuyordu. Gardöroptan şapkamı almakta biraz teahhur etmiştim. Sefir Paşa, profesör Aynştayn, Madam Aynştayn, refikam terasta konuşuyorlardı. Tahminime göre Paşanın kadirşinasane bir sözüne mukabil olmak üzere profesör Einstein şu sözleri söylerken muhaverelerine yetiştim:

— Yaptıklarım kâğıda geçiyor ve oradanda kâğıt sepetine gitmekten başka bir şeye yaramıyor.

Madam Einstein, herkesin buna inanmadığını derhal ilâve etti. Ben de her halde beşeriyetin kendisine hizmeti dolayısile medyun olduğunu ve kendisinden daha çok şeyler beklediğini söyledim. Böylece bu büyük adamdan ve onun sakit yuvasından ayrıldık. Üzerimizde, bu büyük adam, pek mütevazi ve samimî olmasına rağmen fevkalbeşer bir tesir bırakmıştı. Kendimizi sanki arzdan ayrılmış başka seyyareye gitmiş ve oradan mücerret şekilde kâinatı tetkik ediyor sanıyorduk.

Otomobil Berline yaklaştıkça büyük şehrin baş döndürücü tazyiki ve kendisine esir ettiren mihanikiyetti bizi yine evvelce bulunduğumuz yere koyuyordu. Fakat daha büyük bir aşk ile, aklı beşerin kudretine daha büyük bir imanla bu mevkide bırakıyordu.

Müderris
Dr. Kerim

[Evvelki günkü yazıda görülen "Yahudilerin„ kelimesi yerine Bedevilerin olacaktır. Unsurî kanunlarda asrî olarak dizilmiştir.]

Mektepliler müsabakası:

Belediye intihabatı

Mektepliler müsabakasının 75 inci haftasında üçüncülüğü kazananİstanbul kız kolejinden Müberra Hanımın yazısı şudur:

Belediye intihabının devamı haftanın en mühim haberidir.

Anadolunun ekseri yerlerinde intihap neticelenmiş ve pek tabiî olarak H. F. sı namzetleri kazanmışlardır. İstanbul intihabı da 18 Teşrinievvel akşamına kadar devam edecektir. Neticede H. F. sının kazanacağı şüphesizdir. Çünkü, aziz vatandaşların büyük bir tehalük ile reylerini H. F. sına verdikleri görülüyor. Bilhassa hanımlar, kendilerine intihap hakkını bahşeden H. F. sına rey vermekte hiç tereddüt göstermiyorlar. S. F. taraftarlarının baş vurdukları adî propagandalar, nezih halkımızı reylerini H. F. vermekten alıkoyamamıştır.

Serbestçilerin en güvendikleri adalar intihabında bile H. F. galebe çalmıştır, ve İstanbulun diğer yerlerinde de kazanacaktır. S. F. taraftarları Antalyada 8 vatandaşın yaralanmasına sebep olurken, İzmirde masum polisimizi yaralarken, ve en nihayet azaları içinde Çerkes Etem haini ile alâkadar olanlardan Recep gibi kimselerbulunurken halkımızın bu fırkaya rey vermiyeceği tabiîdir. Hattâ S. F. azasından bir çoklarının istifa etmekte olmaları bunu teyit eder.

İrtihal

Millî Müdafaa vekâleti erkân divanı harbi reisi ferik Galip Paşa Hazretlerile Jandarma Binbaşılığından mütekait İzzet Beyin ve merhum süvari miralayı Zekeriya Beyin haremi Avniye Hanımın valideleri Adeviye Hanımefendi kısa bir hastalığı müteakıp vefat etmiştir. Naşi mağfiret nakşi bugün saat 11 de Galip Paşa Hazretlerinin Erenköyünde Kazaskerdeki köşkünden kaldırılarak Sahrayı cedittteki makberi mahsusuna defnedilecektir. Salihati nisvandan olan mumaileyhanın irtihalile kererdide olan bütün aile erkânına beyani taziyet eyleriz.

Türkiye Matbaacılar cemiyetinden:

Türkiye Matbaacılar cemiyeti idare heyetinin yeniden intihabı için umum matbaacıların bu ayın 22 nci çarşamba günü saat 15 te Hilâl Matbaasına teşrifleri rica olunur.

Sıhhî bahisler

İhtiyarlamayanlar

Dr. Rusçuklu Hakkı

— Saçlarım kırçıllaştı; umurumda değil. Kasabanın içinde gençlerin en genciyim. Ve ihtiyarların en yaşlısıyım. —

(Rabindranat Tagor)

İhtiyarlık bir hastalıktır. Bir çok şeylerin eksilmesile başlar. Kuvvetler eksilir, zekâ eksilir, irade eksilir. Dinçlik, çeviklik kalmaz. Etler, damarlar yumuşaklığını kaybeder. Böyle şeylerin başma geldiğini kimse istemez.

Bir çok kimseler de vardır ki yaşlanırlar fakat ihtiyarlamazlar. Ne kadar yaşlı insanlar vardır ki dinçtirler, zekâları açık ve ışıklıdır. Dehrin hâdiselerine, taliin sadmelerine sakin bir tevekkül ile göğüs gererler. Cesaretlidirler; çünkü hayattan nasiplerini almışlardır. Korkacak bir şeyleri kalmamıştır ki... Hatt çok defa pürüzsüz bir sıhhatın verdiği yaşamak zevkini bile tadarlar.

Şöhretleri cihanı tutmuş olan bir çok büyük adamlar bu mes'ut mazhariyete ermiş zümredendirler. Arşimet, yakıcı iğneleri keşfettiği zaman 70 yaşında idi. Epimenrt, Solon, Zenon, Fisagures, Diyojen, Demokrit 90 yaşını geçmişlerdi, ders verirlerdi.

Büyük Bertlo kimyagerdi. Her şeyi bilir bir âlimdi. 80 yaşında vefat etti. Ölümüne bir ay kalmıştı, Revü dö dömont'a imlânın ıslahına dair bir makale neşretmişti.

Lamartin, Şatobriyan, Kant, Verdi, Volter, Milton, Haydin, Vagner Partör, İpren, Hügo çok yaşamışlar ve hayatlarının her safhasında çalışmışlardır.

100 yaşından ziyade yaşamış olan Sadi bütün hayatında zinde ve tüvana kalmıştır. Dünyanın en büyük mutasavvıf şairi olan Türk dahisi (Mevlâna) 69 yaşında irtihal etmişti.

Mesnevi mübdü ölümünden bir kaç sene evvel bitirmişti.

* * *

Hayatın bütün safhalarında şad, kuvvetli, dinç yaşamak, bir kelime ile ihtiyarlık eşiğini çarçabuk aşmamak için ne yapmalı? Evvelâ, yemek, içmek.. Gıdaların kemmiyeti kadar, keyfiyetini de gözetmeli. Sofrada bir türlü et, sebze ve meyva bulunmalı. Arzu edilirse sebze yerine hamur işi yenir. Şarap içmiyenler her yemekte 80, 100 gram et, yani iki pirzola.. Şarap içenler eti yarıya indirmelidirler. Balık ve iki yumurta etin yerini tutar.Bunlar bir arada yenmemelidir. İçilecek suyun mikdarı günde bir buçuk litredir. Çorba, çay ve kahve de bu mikdarın içindedir. Eskiden bir (Salarno) hekim mektebi vardı. Bu mektep saliklerinin meslek ve meşrebine göre herkesin ayda bir kere alabildiğine istediğini yiyip içmesine müsaade olunurdu. Gençlikte bu türlü ifratlara tahammül olunabilir. Orta yaşlarda ifratlardan çekinmek lâzımdır. Çok yiyip içmeden böbrekler müteessir olabilir.

Yenilen, içilen şeylerin tortularını böbrekler dışarıya atar. Bunları ve bu işi gören diğer uzuvları korumak icap eder. Etler ve pek lezzetli yemekler bu hususta pek fena bir tesir gösteriyorlar. Bol salçalı yemekler, av etleri, tuzlamalar, dumanlanmış etler, pastırma sucuk gibi şeyleri yedikten sonra mazarrat görmemek için adalî bir hayat sürmeli, yani vücudün etlerini işletmeli, çok yol yürümelidir. Yazıhanede oturmakla vakit geçirenler oburluktan sakınmalıdırlar. Vakitleri varsa işlerinin başına kadar yürüyerek gitmelidirler.

Böbreklerle beraber bağırsakların vazifelerini de nazarı dikkate almalı. Bunların zafı bedende türlü türlü ve ekseriya korkunç karışıklıklar hâsıl eder. Evvelâ, umumî bir gevşeklik duyulur; hazım yavaşlar, baş ağrısı, uykusuzluk gelir. Bunların hepsi hoşa gitmiyen şeylerdir. Bu alıp verme keyfiyeti yolunu bulma ile olmazsa yenilen şeylerin tortuları bedende toplanır kalır. Vücudün hastalıklara karşı mukavemeti kırılır. Bu yolsuzluk uzun müddet devam edecek olursa vücudün asil ve ehemmiyetli örgüleri bozulur. Vazifelerini göremiyecek bir hale gelirler. Bu arızalar arasında elli yaşımdan sonra bir ehemmiyetli belâ yüz gösterir: Kanser. İnkıbaz kanseri davet eder. İnkıbaz diyince iki, üç günde bir değil, günde bir, iki defa vuku bulmıyan def'i tabiî anlaşılmalıdır. Giren le çıkan daima mütevazin bulunmalıdır. Uyku, bedene verdiği istirahatle hergünkü vazifei hayatiyeyi temin edeceği için her gece en az, sekiz saat uyumalıdır.

Vücudün işlemesi ile beynin işlemesi arasındaki müvazenet akıl ve mantık dairesinde biribirine uygun olmalıdır.

Ruhları ateşli olanları her istediklerini noktası noktasma yapan, akılları kalplerine hâkim olan soğuk kanlılara nazaran akıl ve mantık dairesinde zorlukla kapatır kalırlar. Bunlar mes'ut yaşamak için teşebbüs edecekleri işin kalplerini bağlıyacakları şeyin zevkile kederini evvelce hesap etmelidirler.

Çok yaşamak hususunda fikir hareketleri beden hareketleri yerine geçemez mi? Muharrirlerin içinde epice ilerlemiş bir yaşa kadar yaşıyanlar bulunmakta olması, bunun mümkün olduğunu gösteriyor. Gencliğe mahsus hastalıklardan yakayı sıyırırlar, sofrada itidali elden bırakmazlarsa sekseni buluyorlar. Ufak tefek arizalar bu mazhariyete ermelerine mâni olmıyor. Volter bütün ömründe bağırsaklarının münasebetsizliğinden mütevellit tesemmümün ahlâkî aksilamelile müteellim olmuştu.

İlâçlarla vakit geçirir, kırar, feryat ederdi. İztırapları devam ettiği halde uzun müddet yaşadı.

Hifzıssıhha kaideleri ancak bir şartla muvaffakıyet temin eder; bizzat uzviyette, anadan, babadan, atalardan tevarüs etmiş yaşamak kabiliyeti olmalı. Hayatın iki hassası var ki veraset yolu ile geçiyor; boy ve çok yaşamak. Ecdadın boyları, ömürleri ahfada intikal ediyor. Soyunuzda seksenlik var mı? O kadar yaşamağı ümit edebilirsiniz.

İntizam içinde geçen bir hayat, temiz ve sıhhî bir tagaddî ecdattan intikal eden bu çok yaşamak kabiliyetini tersin eder Sade hıfzısıhhat kâfi gelmiyor. Ne kadar bedbaht vardır ki en tabiî bir hayat geçirdikleri, doğru yoldan şaşmadıkları halde elli ile altmış arasında göçüp gitmişlerdir. O halde ananızın, babanızın hangi yaşta öldüklerini araştırınız.

Sigorta kumpanyaları buna çok ehemmiyet verirler. Müşterinin anası, babası yaşıyor mu; hangi yaşlarda ölmüşlerdir, araştırırlar.

Sıkı bir itina ile vücude bakılırsa ağır bir verasetin omlzlara yüklettiği yük hafifletilebilir. Evlât ile ecdat arasındaki fiziyolojik müşabehetin uzviyette bıraktığı buruşuklukları düzeltmek mümkündür. Bu yolda çalışanlar muvaffak olurlar. Elverir ik çalışmaları zarurî bir akamete düçar olmasın. Hilkatte veraset kanunlarının tekzibi bu çalışmalarının mükâfatı olacaktır. O kanunlar ki tesirlerinin kat'iyeti hakkında determinist bir felsefenin hâsıl ettiği kanaat, bizzat kanunlardan daha müessir ve tehlikelidir.

M A X İ M

Müdürü: J. LEHMANN

Pek yakında **4 ALMAN Kardeşler**

Büyük dünya eğlenceleri başlıyor.

NATA DE ERRERA:

Meşhur İspanyol dansözü

Adi günlerde saat 5 ilâ 8 e kadar TE DANSAN
cuma ve pazar günleri saat 11 ilâ 13 e kadar MATİNELER
Fiatler mutedildir. - Konsumasyon 25 kuruştur.

HER AKŞAM VARYETE NUMARALARI

Cuma ve pazar günleri saat 5 ilâ 8 e kadar varyete programı ile

BÜYÜK MATİNE DANSANT

Bilmecemiz

	1	2	3	4	5	6	7	8	9	10	11
1	■	F	E	R	■	A	■	A	R	I	■
2	F	■	T	E	N	C	E	R	E	■	L
3	E	T	■	N	■	■	■	T	■	F	A
4	R	E	N	D	E	■	K	I	L	I	K
5	■	N	■	E	Z	M	E	K	■	R	■
6	A	C	■	■	M	A	N	■	■	T	A
7	■	E	■	K	E	N	E	T	■	I	■
8	A	R	T	I	K	■	T	U	R	N	A
9	R	E	■	L	■	■	■	R	■	A	N
10	I	■	F	I	R	T	I	N	A	■	İ
11	■	L	A	K	■	A	■	A	N	İ	■

bilmecemizin halledilmiş şekli

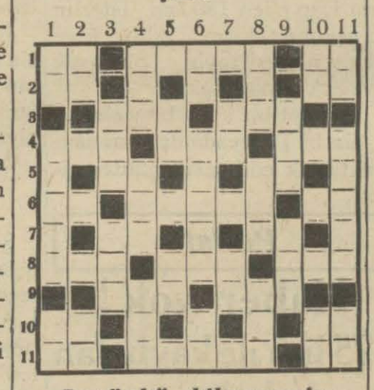

Bugünkü bilmecemiz

Soldan sağa ve yukardan aşağı:

1 — Uzak nidası (2) Menfaat (5) Nota (2).
2 — Beygir (2) kırmızı (2).
3 — Birinci (3) Afrikanın şimalinde bir memleket (3).
4 — Büyük bir hayvan (3) kalın kumaş (3). Ben 3) .
5 — Sonuna bir (R) getirince donar (2) Duman lekesi (2) .
6 — Hayret nidası (2) Baldır (5) Su (2) .
7 — Nota (2) Köpek (2) .
8 — Valde (3) Bir adet (3) Avrupada bir dağ ismi (3).
9 — Sada (3) Kâse (3)
10 — Nota (2) Nota (2)
11 — Kırmızı (2) Mütehassıs (5) Bağışlama (2)

MAJİK

SİNEMASINDA

HACI MURAT

Beşiktaş park

Sinemasında komik Dümbüllü İsmail efendi temsilleri (Sefiller otelli cinayeti) komedi 4 p. varyete.

Istanbul Dördüncü İcra memurluğundan:

Mangel Civani veledi İspiridon Efendinin Madam Ksandra Gafos'tan istikraz eylediği mebaliğe mukabil ipotek olan Kadıköyünde Rasimpaşa mahallesinde Cedit Tepe sokağında eedit 109 numaralı mukaddema menzil bir mai müştemil iki kıt'a arsa ile yekdigerine maklup kârgir sinema ve tiyatro ihalei evveliye müzayedesine konularak iki bin lira bedelle talibi uhtesinde iken ihaleyi kat'iye icra kılınmak üzre on beş gün müddetle yapılan müzayedede aynı bedelle birinci talibi uhtesinde kalmış ve teklif edilen bedel haddı layıkında görülmemiş olduğundan müzayedenin bir ay müddetle temdidi takarrur etmiştir.

Hudutları: Sağ tarafı kerestecı İsak Efendi ve validesi Anastasiya H. hanesi ve bahçesi, sol taraf şimendifer hattı, arka ciheti Hasan paşa zevcesi Saniye Hanımın köşk bahçesiyle mahduttur.

Antre: Çiçekli çini üzerinde bir büfe, bir gişe, bir aralık. Binanın dörtte bir derecesindeki kısmın zemin katı iki kat olup üst katı balkondur. Asıl sinema salonu zeminal tahta döşeli ve bina kârgirdir. Umum mesahası 320 arşın binadır. İçi boştur. Kıymeti muhammenesi tamamı dört bin yüz yetmiş altı liradır.

Talip olanların kıymeti muhammenenin yüzde onu nisbetinde peyahçesiyle ve 927-980 dosya numarasiyle 24-11-930 tarihinde bizzat veya bilvekâle müracaat eylemeleri ilân olunur.

Fatih sulh üçüncü hukuk mahkemesinden:

Aşağıda isimleri ve mahalli ve tarihi vefatları yazılı ölülerin terekesi mahkememizce tasfiye edilmekte olduğundan alacak ve borçluların tarihi ilândan itibaren bir ay ve iddiayı veraset edenlerin üç ay zarfında hizalarında yazılı dosya numaralarile İstanbul Adliye dairesi Eytam müdüriyetinde tasfiye memuru Ömer Faruk Beye müracaatları ilân olunur.

Dosya numerosu	ölünün ismi	tarih ve mahalli vefatı	son ikametgâhı
928-101 sulh	Süleyman oğlu Mehmet	29 nisan 928 Gureba hastanesi	Rizeli
„	Ahmet oğlu Hasan	„	inebolulu
„	Osman „ Ali Haydar	„	Kastamoni
„	Ali „ Hakkı	„	İstanbul
„	Hüseyin „ Sadık	„	„
„	Mehmet „ Hasan	„	Malatya
928-1337	Seher hanım	aksarayda Gureba Hüseyin ağa mahallesinde Mehmet ef. sokağında 22 hanede mukim	
930-129 sulh	Halim oğlu Mehmet	Gureba hastanesi	
„	Sadullâh „ Yusuf	„	
928-177	Ahmet „ Yahya		Cideli
„	Osman „ Ali	„	Dinarlı
928-154	Hasan „ Ahmet	„	Kerede
„	Yusuf „ Halil	„	Çorlu
„	Ali „ Hüsnü	„	Silivri
„	Arif „ Ali	„	Lüleburgaz
928-153	Ayşe hanım	21 teşrinevvel 928 tarihinde Haseki nisa hastanesinde vefat eden Ftaih karabaş mahallesinde Perendebaz sokak 41	
	Fatma hanım	16 kanunevvel 341 Aksaray Oruç gazi toprak sokak 8 numerolu hane	

* * *

Fatihte Kirmastı mahallesinin malta çarşısında şekerci hanının 8 numerolu odasında mukim iken vefat eden dilencilikle müşteğil Mehmet Münir efendinin terekesine mahkemece vazıyet olunarak tasfiyesine iptidar edilmiş bulunduğundan alacaklı ve borclı olanların tarihi ilândan itibaren bir ay ve iddiayı veraset edenlerin üç ay zarfında mahkemeye ve yahut İstanbul adliye dairesi eytam müdiriyetinde terekesi tasfiye memuru Ömer Faruk beye müracaatları ilân olunur.

İktısadî hafta

Haftalık malî icmal

İktısat meselelerinde katiyeti riyaziye ile hükmetmek ne kadar tehlikeli ve mucibi husran bir şeydir! Geçen haziran ayı zarfında Amerika Cemahiri müttehide kongresi "Hawley-Smoot" tarifesi ismi ile yad olunan gümrük kanununu müzakere ettiği sırada, hükûmet namına kanunu müdafaa eden ayandan Mr. Watson, yeni tarife sayesinde vaziyeti iktısadiyenin bir ay geçmeden ıslah edileceğini temin etmişti. O vakıt bakır 11,50, pamuk 13,85, buğday da 97 çent ediyordu, şimdiki fiatlerin ise sırası ile şunlardır: 10, 10 ve 79 çent. Görüldüğü üzere bu kanun, teminat hilâfına olarak, dahili fiatleri himaye edemediği gibi, hem Amerikada işsizliğin çoğalmasına, hem de Amerika piyasasının kapanması yüzünden Avrupa buhranının teşeddüdüne sebep olmuştur.

Hafta zarfında Almanyada millî - sosiyalist partisi reisi Hitler yine kendisinden çok bahsettirdi. Maliyeye ait vermiş olduğu birçok takrirler meyanında bir tanesinde, Almanya dahilindeki bütün Borsalarda vadeli muamelâtın ilgası ile yalnız peşin muamelâta müsaade olunmasını; diğer bir tanesinde Almanyada faiz haddinin yüzde 5 olarak tahdit edilip her kim bu haddenfazla talep edecek olursa şiddetli hapis cezası ile tecziye olunmasını; nihayet üçüncü bir projede bütün Almanların memleket haricinde sakladıkları ve yahut ahiren kaçırdıkları sermayelerin mahiyet ve miktarını Maliyeye bildirmekle beraber ilk talep vukuunda bunları tekrar Almanyaya celbe icbar edilmelerini teklif etmiştir. Bu teklifler, esasen mütezelzil olan emniyet ve itimadı iade edeceğine pek benzemiyor.

Almanyadan külliyetli miktarda Holandaya altın, İsvicreye de kambiyo gönderilmesine devam olunmaktadır. İsvicre Bankaları bu paralara yüzde 2 faiz veriyorlar; fakat İsvicrede kullanacak yer bulunmadığı için bu paraları ecnebi sermaye şeklinde tekrar Almanyaya idhal ederek yüzde yedi faizle ikraz ediyorlar.

Kaçırılan sermaye yüzünden Almanya durup durduğu yerde yüzde beş faiz ziyan ediyor demektir.

İngilterede işsizlerin adedi bir hafta zarfında 14,500 artacak 2,176,000 e baliğ olmuştur. Bunlara verilen senevi tahsisat miktarı 100,000,000 isterline baliğ olmaktadır ki bizim paramızla bir milyar otuz milyon lira demektir.

"Financial Times" gazetesi Londra piyasasının bu kadar fena olması görülmüş, işidilmiş şey değildi diyor, ve bazı kâğıtların gülünç bir raddeye düşmesine işaret ederek sermaye ve cesareti olanlara bu fırsatın kaçırılmamasını tavsiye ediyor.

İtalyada da işsizlerin adedi gittikçe çoğalmaktadır. 31 Ağustosta 375,000 e mukabil 30 eylûlda 391,200 e çıkmıştır.

İspanya peçetası hafta zarfında yeni bir sukut kaydetti. Bir İngilize mukabil 48,50 tan 50 ye geriledi.

Bu hafta zarfında İzmir ve sair ihracat merkezlerinden kambiyo müvaredatı bir evvelki haftaya nisbetle cem'an 250,000 isterlin gelmiş; bunun 150,000 i ithalât tüccarı, mütebakisi de konsorsiyom tarafından mübayaa edilmiştir.

Esham ve Tahvilât

Piyasamız atalet ve dermansızlıkla malûldür. Fiatler umumiyet itibarile gevşektir. Bu meyanda yalnız Ünifiye bir de Anadolu Şimendifer kâğıtları tereffü etmişlerdir. Geçen hafta Ünifiye 97 ¾ de kalmış iken dün akşam son muamele 106 ¾ fiati üzerine vukubuldu.

Konsorsyomun isterlin mubaayaatına devam etmesi, muvazenei ticariyenin şu sırada lehimizde olduğunu ispat etmektedir. Pariste Türk fondoları hakkında ümitler de bu sebepten dolayı çoğalmaktadır.

İstanbul Borsasında bazı kâğıtların nominal fiatleri bervechi atidir:

İstikrazı Dahilî	99 1/2	lira
Rumeli Şimendiferi	5,85	„
İş Bankası (hamiline)	10,60	„
„ „ (nama muharrer)	9,40	„
Anadolu Aksiyonu	17,90	„
„ Tahvili	26	„
Arslan Çimento	27,70	„
Telefon	25	„
Reji	8,20	„
Bomonti	38,75	„

İş Bankasının nama muharrer senetleri ile hamiline ait senetleri arasında görüldüğü üzere 120 kuruş bir fark vardır. Bu fark ikincilerin bir elden diğer ele geçmesinin kolay olmasından ileri gelmektedir. Ancak İş Bankasının bu muvakkat ilmühaberlerinin elân kat'î senetlerle değiştirilmemesi muamelâtı bir az iskâl etmektedir. Fakat bu muvakkat olduğundan bu mahzurun yakında izalesi bekleniyor. Heh halde muamelâtın selâmeti noktai nazarından muvakkat senetlerin bir an evvel değiştirilmesi şayanı arzudur.

Kota haricî Mısır Kredi Fonsiyelerin fiati de şunlardır:

1886 tertibi	175	lira
1903 „	115	„
1911 „	112,50	„

Serbes Fırka

Başı birinci sayfada

tasına döküldü ve yirmi beşi mütecaviz memur tasnife başladı.

Tasnif 10 saat yani gecenin dördüne kadar devam etti. Dört kısma ayrılan reyler sayıldı ve şu neticeye varıldı: Halk Fırkası 14,624 Serbest fırka 9,600, müstakil namzetler 20, imzasız ve adressiz olanlar da 1098.

İntihabatın Halk Fırkası lehine neticelendiği telefonla vali Kâzım Paşaya bildirildi ve mazbatası tanzim edildi. Asayişi temin etmek için gece sabaha kadar jandarma ve polis müfrezeleri mahalle aralarında ve belediye etrafında devriye gezdiler. Maamafih şehirde hiç bir hâdise cereyan etmemiş ve Halk bu neticeyi sükûnet ve memnuniyetle karşılamıştır. Bu netice S. Fırka erkânını derin bir inkisara uğratmışlar. S. Fırka tarafını tutan Yeniasır ve Halkın sesi gazeteleri propaganda maksadile Serbes Fırka namzetlerine kahir bir ekseriyetle rey verildiğine dair her gün muhayyel rakamlar neşrettikleri için bu neticeden fena halde mahcup oldular ve intihabata gûya fesat karıştığını göstermek için Serbest Fırkanın kendi namzetlerine verilen reylerin 16,000 olduğuna dair hususî bir defter tutmuş olduğunu beyan etmek gibi gülünç bir iddiaya kalkıştılar. Serbest Fırka ocağı da bu sabah toplanmış ve intihabı protesto etmeğe karar vermiş imiş. Halbuki bütün bu iddialar esassızdır ve Serbest Fırkanın düştüğü feci vaziyeti kurtarmağa matuf bir manevradan başka bir şey değildir.

Çünkü sandıklar Serbest Fırka mümessilerile, gazeteciler huzurunda açılmış ve verilen reyler sayılmıştır.

Defterdar Şefik Bey

Defterdar Şefik B. dün Merdiven köyüne giderek emlâki milliyeye ait olup satılması mükarrer bulunan arsaları tetkik etmiştir.

Tahlisiye bütçesi

Tahlisiye müdür umumîsi Necmeddin B. Ankaraya gitmiştir. Bu seyahat bütçe ile alâkadardır. İdarede bu seneden itibaren baremin tatbikine çalışılacaktır. Necmeddin B. Ankarada on beş gün kalacaktır.

Rıhtım işleri

Rıhtım şirketi müdürü M. Kanonj Ankaraya gitmiştir. Nafıa Vekiline bazı mesail hakkında izahat verecektir. M. Kanonj bir hafta sonra şehrimize dönecektir.

Kaymakam ve nahiye müdürlerinin içtimaı

Kaymakam ve nahiye müdürleri dün Vilâyette toplanarak bazı idarî işler hakkında talimat almışlardır

Vali muavini cevap veriyor

Başı birinci sayfada

len azanın intihap mazbataları hazırlanmağa başlamıştır. Keyfiyeti tayin bugün yarın birer tezkere ile azaya resmen tebliğ edilecektir. Mülhakattan Kartal ve Yalova intihabatı bitmiştir. Diğerleri de bugün tamam olacaktır. Kartal ve Yalovada da halk fırkası namzetleri kazanmışlardır. Yalovadan Darülbedayi müdürü Suphi, Kartaldan da mütekait kaymakam Şerafeddin B. ler intihap olunmuşlardır.

İntihap dedikoduları hâlâ bitmedi!...

İstanbul intihabatı bittiği halde henüz dedikodusu bitmemiştir. Öğrendiğimize göre karşı fırka erkânı yeniden bazı itiraz ve şikâyet istidaları vermek tedirler. İtirazlardan birinde: "Rey varakalarının matbu olması iyi değildir. Herkes istediği namzedi kendi elile yazmalı idi" denilmektedir.

İddia gülünç!..

Beyoğlu kaymakamı Sedat B. bu hususta bir muharririmize demiştir ki:

— Herkesin okuyarak, metnini anlayarak imzaladığırey varakalarının yolsuz olması iddiası gülünçtür. Bu gazetelerde imza ile çıkan bir yazının imza sahibine ait olmadığını iddia etmeğe benzer. Matbaalar dururken el yazısı ile yazmak taş devrine rücu değil midir?

Diğer bir itirazla, temditten sonra davul çalmarak halka haber verilmediği ileri sürülmektedir. Halbuki bu da bütün halka gazetelerle kaç kerre ilân edildiğinden duymıyan kalmamıştır.

Nezihe H. ın iddiası nedir?

İntihabattan sonra, karşı fırkadan Nezihe Muhiddin hanımın bu husustaki fikirlerini almağı faydalı bulduk. Nezihe H. diyor ki:

— Bu işte teessürümüzü mucip olacak bir şey yoktur. Hakikatte bizim kazandığımıza kaniim.Manen de, maddeten de. Bunu bir çok müşahadelerimle söylüyorum.. İntihabat yerinden hiç ayrılmadım gibi bir şey. Yalnız, bugünkü intihap kanunu kat'iyyen müsait değildir. Yapılan dakik bir hesaba göre 50 bin kişi kadar rey vermiş ve 15 gün sürmüştür. Demek ki bir kişi iki dakikada işimi bitiriyor.. 50 bin kişiden gayri vatandaşlar hak itibarile meflûç bir haldedirler. Halk fırkası listesinde hiç tanınmamış kimseler vardır. Halbuki bu zevatın 7, 8, bin rey kazandıkları yazılıyor... Şaşıyorum, bunlara rey verenler kim ve nasıl vermişler?...

Nakiye H. ın cevabı

Diğer taraftan Halk fırkasından Nakiye H. bir muharririmize demiştir ki:

— Gördünüz ki bütün intihap müddetince elimizdeki kanunu hakkile tatbike çalıştık. Kim ne söylerse söylesin biz vicdanen, de, kanunen de istirahat içindeyiz. Vazifemizi lâyıkı veçhile yaptığımıza eminiz. Nezihe Muhiddin hanımın söyledikleri varit değildir. Fakat öyle düşünmüş, düşünebilir. Bizim namzetlerimiz hakkındaki söylediklerine cevabını bizzat kendilerine verdim.

Herkes ne söylerse söylesin, bütün dünya biliyor ki intihabatı C. Halk fırkası bihakkın kazanmıştır.

Serbest Fırkadan istifa ediyor

Mukaddemce intisap eylediğim Serbest Cümhuriyet Fırkasından bu kerre istifa eylediğim cihetle keyfiyetin muhterem gazetenizle neşrü ilânını rica ve bu vesile ile de Esbak Dahiliye nazırı Memduh Paşa merhuma karabetim olmakla beraber kızı olmadığımın da tashihen ilânını rica ederim efendim.

Sadrı esbak Giritli Mustafa Naili Paşa ahfadından ve merhum Hüseyin Bey kızı Arnavutköyünde mukim *Fatma*

Spordaki ikilik

Başı birinci sayfada

haber vardı. Tahkikatımıza nazaran şimdiye kadar araya mütavassıtlar dahi girmemiştir. Vaziyet bütün gerginliğile berdevamdır.

Şehir sporuna mühim bir darbe vuran bu halin yürümiyeceğini, zaman göstercek ; müşkülât baş göstercek, iki tarafın lig maçları tatsız tuzsuz olacak ve elhasıl bir keşmekeştir gidecektir. Bu sebeple biranevvel bu manasız vaziyetin düzelmesini ve her iki tarafın da biraz fedakârlığa katlanarak birleşmesini temenni ederiz.

Aris takımı geliyor

Önümüzdeki cuma ve pazar günleri fevkalâde mühim iki maç seyredeceğiz.

Yunan millî futbol takımına beş oyuncu veren Selânik şampiyonu Aris Yunan takımı diğer klüplere mensup üç millî oyuncu ile takviye edildiği halde şehrimize gelmektedir. Şimalî Yunanistan şampiyonu gelen haberlere, vesaike nazaran çok kuvvetlidri.BirİngiliZ antrenörünün nezareti altında çalışan bu takım komşu memlekette Fenerbahçe, Galatsaray dercesinde sevilmiştir. Yunan futbolünün Türk futbolile boy ölçüşmesi ilk defa vâki olduğundan her iki klübümüz memleketin şerefile mütenasip bir galibiyet elde etmek için antremanlarına kuvvet vermişlerdir.

Aris takımı hakkında karilerimize daha iyi bir fikir vermek için aldığımız malûmatı kaydedelim .

(Aris) takımı 1914 senesinde teşkil edilmiştir. 1927 senesinde şampiyonluğu almış, fakat bir ihtilâf yüzünden tekrar edilen şampiyonada ikinci olmuştur.

Trakya ve Makedonya şampiyonasında biribiri ardı sıra altı sene şampiyonluğu muhafaza etmiştir. Bugün millî Yunan takımına verdiği beş oyuncudan bilhassa iki kardeş olan santr ve sol hafla sol müdafi çok methedilmektedir. Sarı fanilâ, siyah pantalon rengini taşıyan Aris oyuncuları narin yapılı atlet gençlerden mürekkeptir.

Oyunu çok nazik ve favulsuz oynarlar. Kalecileri on altı on yedi yaşında bir gençtir. Kendisi ayni zamanda atlet kompledir.

Yalnız teessüf olunur ki, son zamanlarda gözlerinden muztarip olan bu genç gözlük kullanmağa mecburdur. .

Takım İskoç oyunu oynar. Bu çok fennî, seri, açıklarla daha fazla oynanan güç ve o derece müessir bir oyundur.

Ayni zamanda basketbol ve vaterpol şampiyonluğunu uzun senelerdenberi muhafza eden Aris takımı ecnebilerle temasında da iyi neticeler almıştır. Meselâ meşhur Çek (Viktorya Ziskof) takımını üç sıfır, Bulgar Leviski) yi de dört iki yenmiştir. (Botskai) gibi Macar profesyonel takımlarile de çarpışmış iyi neticeler elde etmiştir.

Ecnebilerle yaptığı maçlarda da temayüz eden şampiyon oyuncuların isimlerini takım halinde kaydededilm:

Conmlis
Gicopulos Economan
Costaounis Vikilides I Vikilides II
Bogdanos Koltekis Kitoosli
Katsarapulos Arghiriadis

Aris klübü reisinden Fenerbahçeye son gelen telgrafta Novotni veya iristol otellerinin birinde yirmi kişilik yer ırzarını ve yüze yakın seyahle beraber salı sabahı Selânikten hareket ve Dedeağaç tarikile perşembe sabahı İstanbula muvasalat edeceklerini bildirmektedir.

Takım hakkında mütemmim malûmatı karilerimzie maçtan evvel bildireceğimizi vadeder, kıymetli futbolcularımıza muvaffakıyetler temenni ederiz.

A. Esat.

Mevsimin ilk konseri

Perşembe günü akşamı Tötonya salonlarında mevsimin ilk konseri verilecektir. Konseri dinlemek için yalnız Tötonya klübü azası olmak icap etmeyip herkes gidip dinliyebilecektir.

Darülfünun intihabı dedikodusu devam ediyor

Başı birinci sayfada

pa Darülfünunlarile müvazi surette vazifesini ifa etmesi matlûptur."

Hüsnü Hâmit B. hücum ediyor

Fen fakültesi müderrislerinden Hüsnü Hamit B. Edebiyat ve İlâhiyat fakültelerinin müştereken kabul ettikleri bu teze bazı fen müderrislerinin de taraftar olduğunu söylemiş ve ekseriyet tarafına şiddetle hücum ederek demiştir ki:

— Yedi senedenberi Darülfünunun ilmî ve idarî işlerile pek yakından meşgul oldum. Hâsıl edebildiğim kanaat şudur: Darülfünunda şarkın köhne zihniyeti mücadele etmektedir.

Bir taraf her şeyi olduğu gibi muhafaza etmek, yani statik bir Darülfünun istiyor. Bunun için de muarizlarına şarkın köhne ve sakîm usullerile galebe çalmağa uğraşıyor.

Diğer taraf garp zihniyetile çalışmak, yani dinamik bir Darülfünun istiyor. Darülfünun müderrislerinin iş ve siyaset adamı olmaktan ziyade ilme hasrı mesai eden, garp usullerine göre çalışmasını bilen zevat almasını talep ediyorlar.

Ekseriyetin namzet gösterdiği şahısların bu fikirde olduğunu kat'iyyen iddia etmem.

Bunların şahsan pasifik zevat olmaları muarizlarımızı kendilerine rey vermeğe meyl ettiriyor.

Ekseriyet içinde iş ve siyaset sahnesinde iş görmeği itiyat edinmiş ve şark zihniyetinde olan kimselerin de bulunduğu muhakkaktır. Bundan başka cuma günkü ekseriyet te sun'îdir.

Hakikî ekseriyetin bizim tarafımızda olduğunu ve geçen seneki ıslahat meselelerinin sun'î ekseriyetin teşekkülünde amil olduğunu zannediyorum.

4 aydanberi tahrik edilmiş bulunan endişe ve infial hisleri bir an için prensip ve mefkûreye galebe çalmıştır. İstifam kat'iyyen mevzuu bahs değildir.

Köprülü zade Fuat B. ne diyor?

Ekalliyet partisinin başında bulunan Edebiyat fakültesi reisi Köprülü zade Fuat B. de şunları söylemiştir:

— Bizim nezaketimize mukabil karşı taraf asabiyet gösteriyor.

Tahir B. in rey pusulasına bir namzet ismi yazılması hakkındaki itirazları iki namzet için aynen varittir. Bu kadar basit bir şeyin Tahir B. tarafından anlaşılmaması imkânsızdır. Binaenaleyh ifadelerinin zabtında bir yanlışlık olduğunu zannediyorum.

Tahir B. in pek âlâ bilmesi lâzım gelir ki biz muayyen bir grup namına muayyen prensiplerle ortaya çıktık.

Darülfünunda karşılıklı ve prensip itibarile biribirinden ayrı iki zihniyetin mevcuttur.

Bir kısmın Darülfünunun olduğu gibi kalmasını istiyenler, bir kısmı muhtaç olduğu tekâmüle çalışanlardır.

Hattâ Hukuk müderrislerinden Zühtü B.tarafından da "müfrit, mutedil!" diye itiraf edilen bu hakikatı Tahir B. neye inkâr ediyorlar.

Biz doğrudan doğruya iki fakülte kararına istinaden hareket ettik. Bunun inkâr edilmesi için hiç bir sebep görmiyorum.

İhtilâf mevzuu olan 18 inci madde meselesinde biz kanunen haklı, çıkacağımızdan eminiz!"

Emin intihabı mazbatasına cevap gelmedi

Darülfünun emin vekili Mustafa Hakkı B. henüz yeni emin hakkında vekâlete gönderilen mazbataya cevap gelmediğini söylemiştir. Edebiyatçılar, Vekâletçe, kendi noktaı nazarları kabul edileceğini ümit ederek yeni bir intihap için hazırlanmakta ve mütemadiyen propaganda yapmaktadır.

Ekseriyet müderrislerinin mukabelesi

Diğer taraftan "ekseriyet" müderrisleri muarizlarına şu suretle mukabele etmektedir:

"Şimdiye kadar yapılan eminlik intihaplarında hariçte işi olan müderrislerde olmıyanlar da namzet gösterilmiş ve daima maslâhat nazarı dikkate alınmıştır.

Böyle bir mesele intihap günü müzakere edilemezdi. Bu fakülte meclislerine ve divana ait bir iştir. Zaten cuma günkü meclisin böyle bir salâhiyeti olsa ıslahat meselesi de görüşülürdü. Eğer ekalliyetin tezi doğru olsaydi daimî müderris olupta Edebiyat ve İlâhiyat fakülteleri ne riyaset eden Fuat Beyin başka bir inkişaf temin etmesi icap ederdi.

Halbuki bu fakültelerin mesai itibarile diğerlerine hiç tefevvuku yoktur.

Nizamnamede eminin daimî müderris olmasına dair bir şart yoktur. Esasen her iki şekilde tecrübe edilmiştir.

Her şeyden sarfı nazar Darülfünun müderrislerinin ekseriyeti olan 60 reyin bir noktada içtimaı bir hâdisedir.

98 müderris ile yapılan intihap meclisinin nisabı kararı 50 olduğu halde, ekalliyetin çekilmesin rağmen Hukuk namzetleri hukukan tesbit olunan nisap miktarından fazla rey almışlardır.

Ekalliyetin teklifini kabule imkânı kanunî yoktur. Çünkü elliden az rey alan namzet vekâlete arzedilemez.

Darülfünun muhtasiyeti, kimüntesiplerinin muhafazasına çok itina etmeleri lâzımdır. Vekâlete ekseriyetin itimadını haiz iki namzet gönderilmesini icap ettirir.

Ne kadar namzet istenirse rey varakalarına o kadar isim yazılması zarurîdir. Her halde esas Darülfünunun muhtariyetidir. İki namzet intihap etmek en yakın şekildir.

Bizce muarızların maksatları vakit kazanmaktır.

Nisap olmadan ekalliyet namzedinin Vekâlete gönderilmesi mümkün değildir.

İki üç senedenberi Darülfünunda bir ekalliyet var ki tahakküm edebilmek için mütemadiyen Darülfünunu sarsıyor ve itibarını düşürüyor.

Bunlar Darülfünun için bare min bir an evvel teşmilini temin etmek lâzımdı. Eczacı ve dişçi mektebi müdürü Server B. merhumun ailesi hâlâ maaş alamamıştır.

Böyle müspet işler yerine dedikodu ile, izzeti nefisleri rencide etmekle meşgul olmağı tercih etmek doğru mudur?

Darülfünun tıpkı mahkemeyi temyiz gibi, Şurayı Devlet gibi toz kondurmamak millî bir vazifedir. Bu yegâne ilim müessesemizin şerefi çok yüksektir".

Hukuk fakültesi kâtibi umumîsi Etem Akif B. diyor ki:

— Edebiyatçılar asıl ileri sürdükleri tezlerinin çürük olduğunu anlamış olacaklar ki şimdi diğer bir mevzuu üzerinde münakaşa kapısı açmak istiyorlar.

Bu iddialara karşı eminlik etmiş olan hazık doktorlarımızdan Besim Ömer Pş. ve Neşet Ömer Beyin hariçte te sarfı mesai ettiklerini ve hâlâ ettiklerini söylemekle iktifa ederim.

Edebiyatçıların ileri sürdükleri mesele bir iki günde münakaşa edilemez. Bunu bizden Avrupalılar da düşünmüş ve en makul şekli bulmuşlardır.

Bizde de bu tatbik edilmektedir."

Yuha hakkında bir tekzip

Sabık fen fakültesi reisi Hüsnü Hamit Beyin Darülfünun emin intihabatı esnasında tehevvürle sarfettiği bazı sözler yüzünden çıkan mesele dolayısile müderrislerin bir kısmı şikâyette bulunmuşlardı.

Dün Darülfünun emin vekili tavassutu üzerine bu meselenin kapandığını söylemiştir.

Hüsnü Hamit ise şunları söylemiştir:

— Ben intihap yerinden ayrılırken dehşetli gürültü vardı. Bana "yuha" diye bir ses geldi. Fakat celseyi idare eden zat tahkikatı neticesinde müspet bir neticeye vâsıl olmamış! Yuha denmemiş ise bence mesele kalmamıştır.

Benim aleyhimde müracaatın mânası yoktur. Çünkü müşteki vaziyette ben olabilirdim."

Darülfünun emin vekili Mustafa Hakkı B.den bu mesele hakkında âtideki tebliği aldık:

"Darülfünun Eminliği Vekâletinden tebliğ olunmuştur.

Darülfünun Emininin intihabı için aktedilen hafi içtima esnasında Fen Fakültesi müderrislerinden Hüsnü Hamit Beyin celseyi terkederken arkasından "yuha" diye bağırıldığı bazı gazetelerde okunmuştur.

İçtimaa Riyaset etmiş olmak sıfatile beyan ederim ki hiç bir müderris ve muallim tarafından kat'iyyen bu yolda bir söz sarfedilmemiştir. Hâdise şundan ibarettir. Edebiyat Fakültesi Müderrislerinden bir kısmı celseyi terkederken kendisinin de ayni fikirde bulunduğunu ve reye iştirak etmiyerek salondan çıkacağını tehevvür ve şiddetle söyliyen mumaileyh Hüsnü Hamit Beye bazıMüderrisler "Uğurlar olsun" demişler ve bazılarıda bu tehevvüre gülmekle mukabele etmişlerdir. Bunun üzerine Hüsnü Hamit Bey geriye dönerek içtimada bulunanlara karşı yine tehevvürle bazı sözler sarfetmiştir.

Hakikati hal bundan ibaretir Efendim."

Mis Elberson

Başı birinci sayfada

görüşen bir muharrimize şu beyanatta bulunmuştur:

" Dört senedir Foks, Paramunt, Doç Juner filim kumpanyalarında çalışıyorum. Valantino ile bir çok filim çevirdim. 25 yaşındayım. 10 gün İstanbulda kalacağım.Tekrar Parise gideceğim. İki ay Pariste kaldıktan sonra Amerikaya avdet edeceğim. Hali hazırda Foks kumpanyasına mensubum. Tekrar memleketinize gelerek film çevirmek isterim. İstanbulda çok şayanı dikkat yerler var. Türkiyeyi ve Türkleri çok sevdim . Romanlarda okuduğum efsanevî şarkla inkılâpçı şark arasında çok fark var. Amerikada Filâdelfiya şehrinde doğdum . Tahsilimi Viyanada yaptım „

M. Venizelos

Başı birinci sayfada

yanı memnuniyet bir hâdise teşkil etmemekle beraber meselenin umumîleştirilmemesi ve bu hücumların bütün Türk matbuatına teşmil edilmemesi lâzım geldiğini ve İstanbul gazetelerinden yalnız ikisinin bir müddettenberi ekalliyetler meselesile meşgul olduklarını söylemiştir.

M. Mihalakopulos beyanatına devamla Türk - Yunan münasebatının pek dostane olmakta devam ettiğini sureti kat'iye de temin etmiş, M. Venizelosun Ankarayı muhakkak surette ziyaret edeceğini ve bazı Türk gazetelerinin Yunan aleyhtarı neşriyatından mütevellit endişelerin de kendiliğinden zail olacağını ilâve etmiştir.

Atina, 20 (Anek) — Bazı mahafil Türk gazeteleri tarafından rumlar aleyhine vuku bulan neşriyat M. Venizelosun Ankarayı ziyaretinin tehiri mütaleasında bulunuyorlar.

Müze müdürü Halil Bey

Bursada istirahatte bulunan Müze müdiri Halil B. avdet etmiştir. Halil B. Bursada arkeolojik tetkikatta da bulunmuştur.

Adliyede tebeddülât hakkında malûmat yok

Adliyede bazı tebeddülât olacağı şayiaları hakkında alâkadar makamlar ademi malûmat beyan etmektedirler.

Bizde çimento sanayii

Ticaret Odası çimento komisyonu dün toplanmış ve çimento sanayiinin vaziyeti ve fabrikalar arasında bir tröst olup olmadığı tetkik edilmiştir.

Sigorta komisyonu

Sigorta tarifelerini tesbit eden komisyon dün toplanmış ve nakliyat sigortalarına ait tarifenin tesbitine devam olunmuştur.

Emniyet Sandığı Müdürlüğünden:

Muhammen kıymeti	İkraz No	Merhunatın cins ve nev'i	Borçlunun ismi
900	549	Beşiktaşta Yeni mahallede Bülbül sokağında eski 36 yeni 38 numaralı maabahçe bir hanenin tamamı	Lûtfiye H.
1260	1296	Fatih Pirinççisinan mahallesinde yeni çeşme sokağında eski ve yeni 12 numaralı bir hanenin tamamı	Hatiçe ve Zatiye Hanımlar
1750	4403	Ramide Cuma mahallesinde Talimane sokağında eski 9, 10 yeni 9 numaralı maa bahçe bir hanenin tamamı.	Hasan Fehmi Ef. Hatice H.
780	4644	Beşiktaşta Sinan paşayı atik mahallesinde Iğrıp sokağında eski 2 yeni 8 numaralı bilâ hava bir nal bant dükkânının tamamı.	Ali Rıza Paşa
1311	5205	Boğaziçi Ortaköyde Yeni meyhane sokağında eski 1 yeni 3 numaralı bir hanenin tamamı.	Cevriye H. Fatma Zehra ve Zehra Fevzi Hanımlar
1280	5150	Atpazarında Manisalı Mehmet paşa mahallesinde atik Yukarı meydan cedit Atpazarı sokağında eski 22 mükerrer yeni 2 numaralı odayı müştemil bir ahırın tamamı.	Ali Abbas Ağa
6000	5160	Fındıklı Perizat hatun mahallesinde Dolmabahçe caddesi sokağında eski 41 yeni 41 numaralı bir hanenin tamamı.	Selim B.
1760	5174	Beşiktaşta Ekmekçi başı mahallesinde Dibek sokağında eski 3 yeni 9, 11 numaralı bir hanenin tamamı.	Emine Lûtfiye H.
5131	5179	Şehzadebaşı Emin Nureddin mahallesinde Toprak sokağında eski 33 mükerrer 33 mükerrer yeni 12 numaralı bir hanenin tamamı.	Ayşe Makbule H.
1775	5198	Eyipsultanda Cezrikasımpaşa mahallesinde Çıkmaz Sirkeci dede sokağında 2 mükerrer yeni 4 numaralı maa bahçe bir hanenin tamamı.	Zekiye H.
1268	5213	Beşiktaşta Şenlik dede mahallesinde Mısırlı bahçesi sokağında eski 43 mükerrer yeni 39 numaralı bir hanenin tamamı.	Atiye H.
8972	5297	Eyipte Camiikebir mahallesinde Kapıcı çeşmesi sokağında eski 61, 63 yeni 65, 67, 69 numaralı üç dükkânın tamamı.	Etem Ef.
715	5314	Eğrikapı Hacılyas mahallesinde Bakkal sokağında eski ve yeni 6 numaralı bir hanenin tamamı.	Faik Ef.
2456	5370	Kıztaşı Mustafa Bey mahallesinde Şakirağa sokağında eski 10 mükerrer yeni 16 numaralı bir hanenin tamamı.	Huriye H.
1335	5420	Zincirlikuyuda Atik Ali Paşa mahallesinde atik Yeniçeşme cedit Değirmen sokağında eski 90 mükerrer yeni 20 numaralı bir hanenin tamamı.	Mustafa Ef. Fatma Hilmiye H.
23775	5524	Beyoğlu Feriköy ikinci kısım mahallesinde Fransız mezarlığı sokağında eski 1 yeni 72, 72 — 1 No.lı dükkânı müştemil apartmanın tamamı.	Yusuf İzzeddin Bey Bedia Nesrin ve Ayşe Bedriye Hanımlar
4787	14912	Boğaziçi Ortaköyde Dereboyu caddesinde eski 119 yeni 125 numaralı bir hanenin tamamı.	Süleyman Efendi Fatma Zehra H.
4552	20411	Atpazarı Manisalı Mehmet paşa mahallesinde Camiişerif sokağında eski 4, 4 mükerrer yeni 29, 29 — 1 numaralı maabahçe iki hanenin tamamı.	Fahriye H. Reşat B.

Yukarda ikraz numaraları yazılı emlâk vadesi hitamında tediyei deyin edilmemesi hasebile *(altmış bir)* gün müddetle satılığa çıkarıldığından talip olanların ve fazla tafsilât almak istiyenlerin Sandık satış amirliğine müracaat eylemeleri lüzumu ilân olunur.

Samsun gümrüğü baş müdirliğinden:

Samsan gümrüğünde yapılacak sondurma ve memur odaları kapalı zarfla münakasaya konulmuştur. Munakasa 1 teşrinisani930 cumartesi günü saat 15 te Sansun'da gümrük baş müdüriyetinde yapılacaktır.

Münakasaya iştirak edeceklerin teklif mektuplarını ve muvakkat teminatlarını ayni günde saat 14-30 a kadar baş müdüriyet muhasibi mes'ullüğüne vermeleri lâzımdır. Talipler münakasa, şartname, plân ve keşifnameyi İstanbul gümrük baş müdüriyetinden tedarik edebilirler.

800 çeki odun munakasası

Yüksek orman mektebi rektörlüğünden:

Mektebimize lüzumu olan sekiz yüz çeki odun alenî münakasaya konulmuştur. Taliplerin şartnamelerini görmek üzere her gün, münakasaya iştirak için de yevmi ihale olan 22 teşrinievvel 1930 tarihine müsadif çarşamba günü saat 14 te defterdarlık binası dahilinde müessesatı iktisadiye mübayaat komisyonuna gelmeleri ilân olunur.

Emniyet sandığı müdürlüğünden:

Nazım Beyin 20014 ikraz numaralı deyin senedi mucibince Emniyet sandığından istikaaz eylediği meblâğ mukabilinde Sandık namına merhun bulunan Fatihte Dülgerzade mahallesinde Nalbant ve çamaşırcı sokağında eski 14, 12, 5 ve yeni 4, 4- 1 numaralı doksan beş arşın arsa üzerinde kâgir bir buçuk kattan ibaret kotrayı havi bir dükkanın tamamı vadesi hitamında borcun ödenmemesi hasebile müzayedeye çıkarılarak üç bin lira bedel mukabilinde müşterisi Cemil bey namına kat'i kararı çekilmiş isede mumaileyh mezkûr dükkânı teferruğdan imtina eylediğinden İcra kanunu mucibince tekrar yirmi gün müddetle müzayedeye çıkarılarak 12 teşrinsani 930 tarihine müsadif çarşamba günü saat on altıda kat'i kararının çekilmesi mukarer bulunduğundan talip olanların yevmi mezkürda Sandık İdaresine müracaat eylemeleri lüzumu ilân olunur.

Şirketi Hayriyeden:

7,55 de Yeni mahalleden, Mesarburnu, Büyükdere doğru Köprü ve 19 da Köprüden doğru Büyükdere, Mesarburnu ve Yeni mahalleye cuma ve pazardan maada günler için ilâve edilmiş olan postaların teşrinievvelin 23 üncü perşembe akşamından itibaren hazfedileceği ilân olunur.

İTTIHADI MİLLÎ

Türk sigorta şirketi

Harik ve hayat üzerine sigorta muamelesi icra eyleriz.
Sigortaları halk için müsait şeraiti havidir.
Merkezi idaresi: Galatada Unyon Hanında
Acentası bulunmayan şehirlerde acenta aranmaktadır.
Telefon: Boyoğlu—2003

Hiç beklenilmediği bir zamanda birdenbire zengin olmak ancak Tayyare Piyongo bileti almakla kabildir. Onun için:

TAYYARE PİYANGOSU

BILETINI ALINIZ.
4 ÜNCÜ KEŞIDE 11 TEŞRİNİ SANİ 1930 DADIR.
Büyük ikramiye
45.000 Liradır

PSALTİ MÜESSESATI

ŞARKIN En büyük mefruşat mağazaları en mühim mobilya fabrikası
Tesisatı umumiye taahhüt olunur - inşaata ait asarı nefise işleri.
Satış daireleri: Beyoğlu habristan sokağı, Belediye dairesi karşısında (kendi ebniyesinde).
Muhtelif fiatlarda eski ve yeni tarzda imal edilmiş mobilyaların müntehap çeşitleri bulunur. Asrî ve tezyinat eşyası.
Büyük bir stok üzerine hususî şerait ve teshilât

Ispirto ve ispirtolu içkiler inhisarı umum müdürlüğünden:

1,500,000 adet boş şişe

Kapalı zarf usulile 8 teşrinisani 930 tarihinde bilmünakasa alınacaktır. Taliplerin şartnameyi almak üzere ticaret şubesine müracaatları.

Satılık Kelepir

7100 volt ve 500 kilowat kudretinde alternatörlü, 600 beygir buharla müteharrik makinaya merbut, takriben 75 ton sikletinde, gayet eyi bir halde ve bir müddet Sofya şehrinin tenviratında istimal edilmiş bulunan bir adet maa teferruat elektrik muvellidi satılıktır.

Müracaat: N. Dimitrof "Sredna gora„ No. 30 Sofia

Emniyet sandığı müdürlüğünden:

Nazım Beyin 20013 İkraz numaralı deyn senedi mucibince Emniyet Sandığından istikraz eylediği meblâğ mukabilinde Sandık namına merhun bulunan Fatihte dülger zade mahallesinde Nalbant sokağında eski 16 ve yeni 6 numaralı ve doksan arşın arsa üzerine kârgir bir kattan ibaret bir dükkânın tamamı vadesi hitamında borcun ödenmemesi hasebile müzayedeye çıkarılarak bin beşyüz elli lira bedel mukabilinde müşterisi Cemil bey namına kat'i kararı çekilmiş isede mumaileyh mezkûr dükkanı teferrugdan imtina eylediğinden İcra kanunu mucibince tekrar yirmi gün müddetle müzayedeye çıkarılarak 12 T. sani 930 tarihine müsadif çarşamba günü saat 16 da kat'i kararının çekilmesi mukarrer bulunduğundan talip olanların yevmi mezkûrda sandık idaresine müracaat eylemeleri lüzumu ilân olunur.

KADIKÖY Elektrik Abonelerine

İLAN

Istanbulda Havagazı ve Elektrik ve Teşebbüsatı Sınaiye Türk Anonim şirketi (Satgazel) 21 Teşrinievvel salı ve 22 teşrinievvel çarşamba günleri Cafer Ağa. Rıhtım caddesi, Mısırlı oğlu ve civarı mahallerini tağdiye eden tevettürün (Safha ile bitaraf arası) 110 dan 220 volta tahvil edileceğini muhterem abonelerine ihbar eyler.

Bu münasebetle, mezkûr mahallelerdeki bilcümle tesisatın ampul ve muhtelif elektrik cihazları, bir defaya mahsus olmak üzere, meccanen tebdil edilecektir.

Yeni tevettürle cereyan itasından itibaren eski ampul, cihazlar ve saire istimal edilmeyecek ve badema kullanılacak bilcümle yeni elektrik malzemesi 220 volta mahsus olacaktır.

Yukarda zikredilen hususlara riayet ve bir cereyan inkıtaına mahal vermemek için memurlarımıza ifayı vazife esnasında teshilât ibraz buyurmaları muhterem ahaliden rica olunur.

LONDRA BİRAHANESİNDE

Her akşam saat 17 den alaturka 2 saz heyeti terennüm etmektedir.
Öğle TABLDOT akşam
4 yemek 70 kuruş

Dr. HORHORONİ

Beyoğlu Mektep sokak No. 35 muayene sabahtan akşama kadar.

Dr. A. KUTIEL

Cilt ve efrenci hastalıklar tedavihanesi. Karaköy Topçular caddesi 34.

MAMA

Dr. H. ŞİNASİ

Yavrunuzun en sıhhî gıdasıdır.

Dr. İHSAN SAMİ
Gonokok aşısı
Belsoğukluğu ve ihtilâtlarına karşı pek tesirli ve taze aşıdır.
Divanyolu Sultan Mahmut türbesi No. 189

Darülaceze müdürlüğünden:

Numunesine göre 96 ve 108 numaralı iki cins olmak üzere yerli mamulâtında 100 kıye pamuk çorap ipliğinin 16 Teşrinisani 930 pazar günü saat on dörtte kapalı zarf usulile münakasası icra edilecektir. Taliplerin teminat akçeleriyle müracaatları.

* * *

Müesseseye muktazı 24 Nevi defatır ve evrakın numuneleri veçhile tap ve imalile müesseseye tesliminin 12 Teşrinisani 930 çarşamba günü kapalı zarf usulile münakasası icra edilecektir. Taliplerin teminat akçeleriyle müracaatları.

KUMBARA

Alınız ve talihinizi deneyiniz.

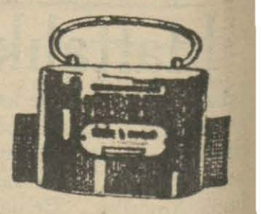

Kumbarası olanlar senede iki defa talihlerini deneyebilirler ve 500 lira kazanabilirler

Türkiye İş Bankası kumbara alanlar arasında senede iki defa kura çeker. Her defasında altı kişiye bin lira mükâfat verir. Bu kuralardan biri bu ayın başında Ankara merkezimizde çekildi ve altı kişiye 1000 lira verildi. Bundan sonraki kura 931 senesi nisanında çekilecektir. Fakat o kurada kazanabilmek için 1 kânunuevvel tarihine kadar kumbara almış bulunmanız lâzımdır. Bu kuradan istifade etmek ve talihinizi denemek istiyorsanız kumbaranızı şimdiden alınız. Kumbaralarımız bedavadır. Sadece bankamıza müracaat ederek iki lira ile hesabınızı açtırmak kâfidir. 1 kânunuevvel gelmeden kumbara alınız.

Türkiye İş Bankası

Emniyet sandığı müdürlüğünden:

Mücevherat satış ilânı

Muhammen kıymeti	İkraz No.	Satılan merhunatın cins ve nev'i	Borçlunun ismi
1700	390	Bir pırlantalı iğne (bir yaprağı kırık üç roza iğne birisi hurda iki pırlanta bilezik bir çift roza gül küpe bir pırlantalı gerdanlık bir roza menekşe iğne bir roza yaprak kıravat iğnesi 9,5 miskal inci bir altın saat bir altın şatlen.	Hasan Hayri B.
100	5437	Bir roza menekşe iğne orta taşı pırlanta bir elmaslı saat.	Fatma Zehra H.
100	9825	Bir çift roza küpe bir roza menekşe iğne bir roza tarak iğne bir roza kıravat iğnesi bir altın kordon 23,5 dirhem.	Kadri B.
50	13339	Bir çift roza çember küpe.	Servet B.
50	16932	Bir pırlanta akar pantantif.	Arif B.
400	17872	Bir pırlanta bilezik.	Ziya İbrahim B.
110	17934	Bir çift roza küpe bir roza iğne bir altın saat.	Asiye H.
125	19049	Bir çift roza incili küpe.	Kâmile H.
334	19568	Bir roza dal iğne bir pırlantalı gül yüzük (bir taşı noksan) bir elmaslı saat bir altın kordon.	Saniye H.
1200	19690	Bir roza iğne (püskülleri noksan) bir çift pırlanta küpe bir pırlantalı güneş iğne bir çift pırlanta küpe bir pırlantalı yüzük bir altın kolye bir pırlantalı saat maa şatlen.	Muhlise H.
10	19996	Bir roza yüzük (iki taş noksan) bir gümüş tabaka.	Mehpare H.
25	20057	Bir altın saat.	Ali B.
400	20085	Bir çift pırlanta küpe bir pırlanta pantantif iki altın saat iki pırlanta iğne bir roza madalyon.	Mediha H.
25	20935	Bir altın yüzük bir altın bilezik bir altın kordon bir altın saat.	Hikmet B.
10	21064	Yüz altmış beş dirhem gümüş.	Nazile H.
175	21301	İki pırlanta yüzük bir pırlanta ve bir roza ağraf bir altın çalar saat.	Vehbiye H.
20	21717	Bir çift roza hurda küpe (bir taş noksan bir roza nal yüzük.	Mehpare H.
40	21760	Bir çift roza el küpe iki roza iğne.	Feride H.
350	21800	Bir çift roza gül küpe bir roza tektaş yüzük bir roza resimlik bir altın mineli saat (minesi kırık) bir altın kordon 13,5 dirhem.	Cemile H.
120	21811	Bir roza iğne beş miskal inci bir çift roza küpe altları zümrüt.	Halit B.
60	21960	Bir roza gerdanlık.	Ayşe H.
40	22017	Bir çift roza küpe.	Halit B.
550	22059	Bir pırlantalı pantantif on miskal inci iki roza maşallah bir pırlantalı kıravat iğnesi iki altın saat bir altın kordon bir altın köstek beş altın bilezik (68 dirhem).	Halit B.
20	22080	Bir roza menekşe iğne.	Saime H.
60	22240	Bir roza pantantif.	Behice H.
50	22262	Yedi dirhem inci.	Raşit B.
100	22360	Bir altın mineli saat bir gümüş saat.	M. Cemil B.

Yukarda isimleri yazılı zevat mücevherat mukabilinde Emniyet Sandığından istikraz etmiş oldukları meblâğı vadesinde tediye etmemelerine mebni kendilerine alelûsul ihbarname tebliğ edildiği halde gene tesviyei deyin eylememiş olduklarından ecnası yukarıda yazılı merhunatın deyne kifayet edecek mikdar Sandık Satış âmiri ve icra memuru huzurile 10 Teşrinisani 930 Pazartesi günü saat 14 te Şehremaneti Sandal Bedesteninde müzayede ile satılacağından talip olanların satış günü mahalli müzayadeye ve tediyei deyin veya tecdidi muamele etmek istiyen medyunların hitamı müzayededen evvel Sandık idaresine müracaat eylemeleri lüzumu ilân olunur.

SİMPLEKS

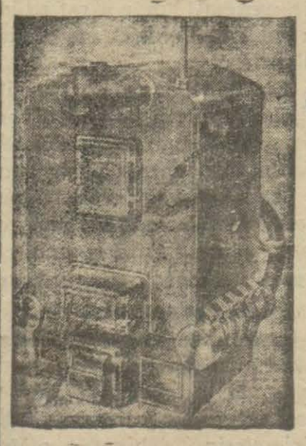

İktısatlı, Asrî ve sağlam
(SİMPLEX)
KALORİFER KAZANLARINI
Tercih ediniz

Aynı harareti temin etmek üzere diğerlerinden %40 noksan kömür sarfeder, ve istimali son derece suhuletlidir. Fabrika şubesi olarak depomuzda her zaman kâfi miktarda ve muhtelif kuvvette kazanlar ve envayi cins radiatör bulunur.

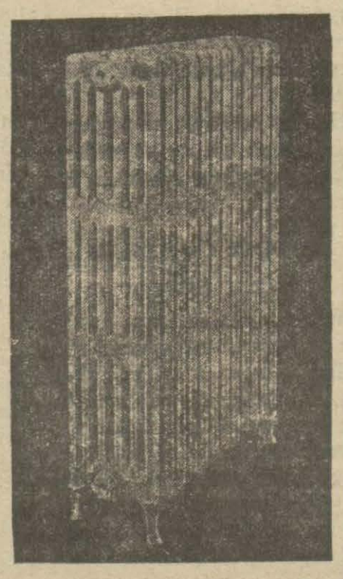

Proje ve keşif için: Borsa han ittisalinde, Türbe caddesinde
KIRKOR JAMGOÇYAN müessisesinde Kalorifer mühendisi ANTRANIKYAN a müracaat.
Satış : Fabrika fiyatınadir.

Müessesat ve mektep müdürü Beylerin nazarı dikkatine
Beyaz ve lâke yaylı ve zincir somyeli
KARYOLALAR
ucuz fiatle satılmaktadır. Karyola ve madenî eşya fabrikası
Sirkeci Ebussuut caddesi. Telefon: Istanbul 4252

SEYRİSEFAİN

Merkez Acenta; Galata köprü Başında; Beyoğlu 2362 Şube acentesi; Sirkeci'de Mühürdar zade hanı altında. Telefon İst. 2740

İSKENDERİYE sür'at postası (EĞE)

vapuru 24 teşrini evel cuma 10da Galata rıhtımından kalkarak cumartesi sabahı İzmire varır ve İzmirden saat 12 de kalkarak pazartesi saat 10 da İskenderiye'ye varacak ve çarşamba İskenderiye'den kalkarak İzmir'e uğrayarak İstanbul'a saat 12 de gelecektir.

İSKEDERİYEDEN aktarma PORTSAİT için de Eşya kabul olunur.

Mersin postası

(ANAFARTA) vapuru 22 Teşrinievvel çarşamba 11 de Galata rıhtımından kalkarak Çanakkale, İzmir, Küllük, Bodrum, Rados, Fethiye, Finike, Antalya, Alâiye'ye uğrayarak Mersin'e gidecek ve dönüşte aynı iskelelerle beraber Taşucu. Anamor, Kuşadası'na uğrayacaktır.

Andifli, Kalkan yulcu ve yükü gidiş ve gelişte Fethiye'de aktarma suretile alınıp verilir.

Çanakkale için yük alınmaz.

Ayvalık sür'at postası

(Mersin) vapuru 21 teşrinievvel salı 17 de Sirkeci rıhtımından kalkarak Gelibolu Çanakkale Küçükkuyu, Edremit, Burhaniye, Ayvalığ'a gidecek ve dönüşte mezkûr iskelelerle birlikte Altunoluğ'a uğrayarak gelecektir.

Azimette Gelibolu için yük alınmaz.

Trabzon birinci postası

(Mahmutşevketpaşa) vapuru 21 teşrinievvel salı akşamı Galata rıhtımından kalkarak Zonguldak, İnebolu, Sinop, Samsun, Giresun, Trabzon, Rize'ye gidecek ve dönüşte, Sürmene, Trabzon, Tirebolu, Giresun, Ordu, Ünye, Samsun, Sinop, İnebolu, Zonguldağa uğrayarak gelecektir,

Trabzon İkinci postası

(REŞİTPAŞA) vapuru 23 teşrinievvel perşembe akşamı Galata rıhtımından kalkarak İnebolu, Samsun, Ünye, Fatsa, Ordu, Giresun, Trabzon, Rize Hopa'ya gidecek ve dönüşte pazar iskelesile Rize, Of, Trabzon. Polathane, Giresun, Ordu, Fatse, Samsün, İnebolu'ya uğrayarak gelecektir.

Fabrika mahalli Kızak mahalli

Seyrisefain idaresinin uhdei tasarrufunda olan Fener'de fabrika, Ayvansaray'da kızak mahalleri açık arttırma ile kiraya verilecektir. Kat'i ihalesi 25 ikinci teşrin 930 tarihinde yapılacaktır. İsteyenlerin o gün levazım müdürlüğüne gelmeleri,

50 tane çıralı çam kütüğü
63 demet muhtelif eb'adda demir çubuk

Yukarda cinsleri gösterilen iki kalem malzeme iki şartname ile münakasaya çıkarılmıştır. Vermek isteyenlerin 22 birinci teşrin 930 tarihinde levazım müdürlüğüne gelmeleri.

Ferah Sinemada bu akşam
Sanatkâr Fahri B.
Sinema, varyete V. s. Perşembe - Sahir operetl.

Yelkenci vapurları Karadeniz postası

SAMSUN vapuru 22 teşrinievvel ÇARŞAMBA günü akşamı 18 de Sirkeci rıhtımından hareketle (Zonguldak, İnebolu, Samsun, Ordu, Giresun, Trabzon, Sürmene ve Rize iskelelerine azimet ve avdet edecektir.

Tafsilât için Sirkecide Yelkenci hanında kâin acentesine müracaat. Tel. İstanbul 1515

DOÇE LEVANT LINIYE

Hamburg, Brem, Anvers, Istanbul ve Bahri Siyah arasında azimet ve avdet muntazam postası: Hamburg, Brem, Stetin, Anvers ve Roterdam dan limanımıza muvasalatı beklenen vapurlar;

Delos vapuru 5 teşrinisaniye doğru
Andros „ 7 „ „
Volos „ 8 „ „
Achaia „ 9 „ „

Burgaz, Varna, Köstence, Kalas ve İbrail için limanımızdan hareket edecek vapurlar:

Andros vapuru 7-9 teşrinisanide tahmilde
Volos vapuru 8-10 teşrinisanide tahmilde
Achaia vapuru 9-12 teşrinisanide tahmilde

Hamburg, Brem, Anvers, Roterdam ve Dançig için yakında limanımızdan hareket edecek vapurlar:

Tinos vapuru 30-31 teşrinevvelde tahmilde
İmbros vapuru 3-4 teşrinisanide tahmilde
Pommern vapuru 6-7 teşrinisanide tahmilde

Yakında Rodos, Anvers, Noterdam ve Hamburg limanları için hareket edecek vapurlar.

Pommern vapuru 8-10 teşrinisanide tahmilde

Fazla tafsilât için Galatada Ovakimyan Hanında kâin mumi acenteliğine müracaat Telefon: Beyoğlu 641-674

COMPAGNÍA GENOVESE DI NAVIGAZIONE A VAPORE

Ibraile, Kalas ve Köstenceden beklenmekte olan "CAPOFARO„ vapuru 30 teşrinievvel perşembe günü saat 16 da (Katan, Napoli, Marsilya ve Cenova)ya müteveccihen hareket edecektir.

Birinci ve üçüncü sınıf yolcu biletlerinde tenzilât icra edilir.

Malûmat, hamule ve yolcu hakkında Galata'da Çinili rıhtım hanında "Agence Intercontinental„ Anonim şirketine müracaat. Tel. B. 1294-5

İstanbul 3 üncü icra dairesinden:

Bir deyinden dolayı mahcuz ve furuhtu mukarrer İstanbul'da Bahçekapıda Agopyan hanında 1 masa ve 2 kütüphane ve Kuruçeşmede altın çapada 50 ton miktarındaki kok kömürü 23-10-930 tarihine müsadif perşembe günü saat 13 ten 16 ya kadar satılacağından taliplerin mahallinde hazır bulunan memuruna müracaatları ilân olunur.

İstanbul ikinci ticaret mahkemesinden: Bir borçtan dolayı (R.Ştökel ve şeriki) İstanbul şubesi yedinde merhun bulunan 1243 parça muhtelif cins halının 30-10-930 tarihine müsadif Perşembe günü saat 10 raddelerinde Bahçekapıda ayniye hanında Štökel deposunda bilmüzayede satılmasına karar verilmiş olduğundan talip olanların mezkûr gün ve saatte satış mahallinde hazır bulunmaları ilân olunur.

HAMIZI BEVLİN (ASİT-URİK) KURBANLARI
Tıp akademisi reisi sabıkı profesör (Lansero) tarafından tavsiye edilmiştir
Paris hastahaneleri mütaahhitleri
Şatelen müessesatı
15 büyük mükâfat

damla (inme)
fartı semen
romatizma
alâmı mafsaliye

hamızı bevl (asit urik) ile zehirlenmiş, alâm ve ıztırabatın tahtı tehdidinde bulunmuş olanlar ancak

URODONAL

sayesinde halâs olabilirler. Zira urodonal; hamızı bevl halleden yegâne maddedir. bilûmum eczahanelerde satılır

İstanbul belediyesi ilânları

İstanbul Belediyesinden:

Beşiktaş kazası hududile mahdut olmak üzere Beşiktaşta bir belediye şubesi ihdası ve diger helediye şubeleri hudutlarının belediye hududu dahilinde isabet eden kısmının da kaza hudutlarına göre tadili için tayin ve ilân edilen müddet zarfında müntehiplerin ekseriyetinin reye iştirak etmediği anlaşıldığından rey verme müddeti 21 teşrinievvel 930 salı gününden itibaren 27 teşrinievve 930 pazartesine kadar bir haftа temdit edilmiştir. İntihap hakkını haiz olan ve belediye hududu dahilinde mütemekkin bulunupta şimdiye kadar reylerini vermiyen zevatın bu müddet zarfında 9,30 buçuktan 12 ye ve 13 den 16 ya kadar mensup bulundukları kaza merkezlerine giderek reylerini vermeleri idare heyetleri kararile ilan olunur.

* * *

Eminönü şubei idariyesinden: Mahmutpaşada rastıkçı sokağı başında mevcut belediye kulubesi enkazı kapalı zarf usulile satılacaktır. Almak isteyenlerin yevmi ihale olan 11-11-930 pazartesi günü saat 14 de kadar teklif ve teminatı havi zarfları encümene tevdi eylemeleri ilân olunur.

Meşhur Kartal (Nieso) Tıraş bıçaklarını her yerde arayınız

"Kartal„ resmine ve (Nieso „ markasına dikkat ediniz. Zira "Nieso „ markası bıçağın mükemmeliyetine teminattır.

Taklitlerinden Sakınınız

Türkiye için umumi vekili: İstanbulda Fincancılarda Arslan Fresko Han No 16 - 17 Telefon İstanbul 3933

Emniyet sandığı müdürlüğünden:

Muhammen kıymeti	İkraz No	Merhunatın cins ve nev'i	Borçlanın İsmi
5158	669	Beşiktaş Şenlikdede mahallesinde Mısırlıbahçesi sokağında eski 34 yeni 60, 2 numaralı bir hanenin tamamı.	Hatice Hayriye Hanım
1560	700	Küçükpazar eski Hoca Hayrettin yeni Hoca Gıyasettin mahallesinde saatçi yokuşu sokağında eski 6 yeni 10 numaralı bir hanenin tamamı.	Bayram Sadık Ef.
4690	1216	Kadıköyünde Osmanağa mahallesinde atik ve cedit Salkım sokağında eski 12 yeni 7 numaralı bir hanenin tamamı.	Emine H.
1500	4417	Beşiktaş Muradiye mahallesinde Dergâh sokağında eski 32 yeni 34 numaralı bir hanenin tamamı.	Yusuf Ziya B. Hatice Dürdane ve Ayşe Sıdıka Hanımlar
6700	5307	Bahçekapı Şeyh Mehmet Geylani mahallesinde Arpacılar caddesi sokağında eski 11 yeni 9 numaralı bir yazıhanenin tamamı.	İbrahim B.
1358	5380	Üsküdar Pazarbaşı mahallesinde atik Karamanlı cedit Türbe sokağında eski 62 yeni 9 numaralı bir hanenin tamamı.	Haykanoş H.
10845	5392	Vezneciler'de Camcı Ali mahallesinde kemeraltı sokağında eski 18 yeni 14, 20-14, 20, 1 numaralı maa dükkân bir hanenin tamamı.	Fatma Merzuka H.
3187	5395	Ayvansaray atik Mustafapaşa mahallesinde fırın ve pazarcı sokağında eski 12-10 mükerrer 10, 10, 10, 10 yeni 14, 16, 18, 20, 22, 24 numaralı yedi hanenin tamamı.	Memduh Ef.
1050	5426	Fener'de Tahtaminare mahallesinde Tahtaminare caddesi sokağında eski 162 yeni 119, 134 numaralı maaoda dükkânın tamamı.	Mehmet Ef.
2357	5471	Küçük Mustafapaşa'da Mollahüsrev mahallesinde Yahyapaşa sokağında eski 14 yeni 12 numaralı bir hanenin tamamı.	Mustafa Ef. Emine H.
5185	5489	Zeyrek'te Kasapdemirhan mahallesinde Zeyrek caddesi pir Mustafapaşa sokağında eski ve yeni 1 numaralı maa bahçe bir hanenin tamamı.	Emeti H.
1060	5560	Zeyrek'te Kasapdemirhan mahallesinde atik çeşme cedit Demirhan çeşmesi sokağında eski ve yeni 4 numaralı bir hanenin tamamı.	Mehmet ve Fethullah Ağalar
2606	5576	Galata'da Karabaş mahallesinde birinci Set sakağında eski ve yeni 8, 10 numaralı maaarsa bir hanenin tamamı.	Selâhattin. B.
4521	5577	Topane'de Karabaş mahallesinde Hacıhasan çıkmazı sokağında eski 5 yeni 5 numaralı bir hanenin tamamı.	Selâhattin B.
4942	5585	Kadıköy Rasimpaşa mahallesinde atik Karakol cedit piyasa sokağında eski 3 mükerrer yeni 77 numaralı bir hanenin tamamı.	Ali Reşat B.
1000	5598	Üsküdar'da Tabaklar mahallesinde Camiişerif sokağında eski 24 mükerrer yeni 30 numaralı bir hanenin tamamı.	Ahmet İzzet Ef. Hasibe H.

Yukarıda ikraz numaraları yazılı emlâk vadesi hitamında tediyei deyin edilmemesi hasebile (altmış bir) gün müddetle satılığa çıkarıldığından talip olanların ve fazla tafsilât almak isteyenlerin sandık satış amirliğine müracaat eylemeleri lüzumu ilân olunur.

Galata ithalat gümrüğü müdürlüğünden:

Nevi	Marka	Numara	Kilo	Cinsi
1 S	EH	19	52	Yaldızlı maden çatal, kaşık
			11	„ „ Kupa
1 S	JRS	2	24	Dolu filim ve reklam
1 Fıçı	KC	4046	115	Yeşil toprak boya
1 S	CB	8087	155	Mektup kâğıdı
1 S	ES	18671	42	Lâstik sünger
1 S	VB	3170	23	Mandarin esansı
1 „	ZF/2283	1	19	Ağaç kalemlik
			44	„ Cetvel
3 „	„	2/4	166	Cilalı ağaç kâğıt koyacağı
			25	„ „ tampon
3 „	„	5/7	339	Ağaç resim tahtası
2 „	CH	5232/33	79	Yünlü pam. ipekli pelüş

Üç numaralı ambarda bulunan balada yazılı eşya 21-10-930 tarihinden itibaren 20 gün müddetle bilmüzayede satılacağından taliplerin satış komsiyonuna müracaatları.

(Lava marin) Maden kömürü mübayaası

Deniz Ticaret Mektebi Müdürlüğünden:

Altmış ton lava marin cinsinden maden kömürü 23-10-930 tarihine müsadif perşembe günü saat onbeşte pazarlıkla mübayaa edilecektir. Taliplerin şeraitini anlamak üzere Ortaköyde kâin mektep müdürlüğüne ve münakasaya iştirak edeceklerin İstanbul İktisadî Müesseseler muhasebeciliğine tevdi edecekleri teminatı muvakkate makbuzunu hamilen yevm ve saatı mezkûrda mektepte müteşekkil komsiyonu mahsusuna müracaatları.

Ticaret işleri umum müdürlüğünden:

Sigorta Şirketlerinin teftiş ve mürakabesi hakkındaki kanun hükümlerine göre nakliyat sigorta muamelâtile iştigal eylemek üzre tescil edilmiş olan ecnebi sigorta şirketlerinden (Badişe Asekürans Gazelşaft Aksiyon Gazelşaft in Manhaym) Sigorta şirketinin Türkiye umumî vekili haiz olduğu selâhiyete binaen bu kere müracaatle kendisinin gaybubeti esnasında haiz olduğu selâhiyetin kâffesini istimal eylemek ve bu işlerden doğacak davalarda bütün mahkemelerde dava eden, edilen ve üçüncü şahıs sıfatlarile hazır bulunmak üzre oğlu Hanri Rozolato efendiyi tayin eylediğini bildirmiş ve lâzımgelen vesikayı vermiştir. Keyfiyet muvafık görülmüş olmakla ilân olunur.

HASAN

Ecza deposu müstahzaratı

Paris, Londra, Roma ve Avrupanın büyük şehirlerinde en büyük mükâfatı ve altın madalya ve nişanları diplomalarla musaddak birinciliği ihraz etmiştir.

Hasan kuvvet şurubu

Zaafı umumî, kansızlık, romatizma, sıraca, kemik sinir, verem, ademi iktidar, tasallübü şerayin, belgevşekliği hastalıklarına nafidir, şişesi 60 kuruş.

Hasan kolonyası

Halis limon çiçeğinden müstahzar bir harikai san'at olup 90 derecedir. Ecnebilerin ve memleketimizin en büyük zevatı Hasan kolonyası istimal etmektedir. 35-60-110 ve 200 kuruşluk şişelerde.

Hasan Zeytinyağı

Yemeklerde ve tababette ve kara ciğer hastalıklarında istimal edilir. Dünyanın en nefis yağıdır. Okkalık şişelerde yüz kuruştur. Büyük tenekelerde 90

Dantos Hasan Diş macunu

Dişlere ebedî hayat verir. İnci gibi parlatır. Çürümekten vikaye eder. Ve diş ağrılarını, nezlelerini keser.

Hasan sürmesi

Gözlere mukavemetsuz bir cazibe ve füsun ika eder. Kadınların hayat arkadaşıdır. 30 kuruştur.

Hasan glüten ekmekleri

Şeker Hastalıklarına ve diyabetik olanlara istihzar edilmiş nefis ve bilhassa tazeliği hasebile büyük bir rağbet kazanmaktadır. Adedi 25 kuruştur.

Has balık yağı

Norveçyanın halis Morina balığının baş mahsulüdür. İçmesi hafif olup mideyi bozmaz kiloluk gayet temiz ve muakkam şişelerde 100 kuruştur.

Fayda Hasan

Tahta kurusu, sinek, sivrisinek, pire, güve ve sair haşaratı yumurtalarile imha eder. 75 kuruştur.

Devlet Demiryolları idaresi ilânatı

150 adet vagon örtüsünün kapalızarfla münakasası 17-11-930 pazartesi günü saat 15,30 da Ankarada Devlet demiryalları idaresinde yapılacaktır.

İştirak edeceklerin teklif mektuplarını ve muvaakkat teminatlarını aynı günde saat 15 e kadar münakasa kâtipliğine vermeleri lâzımdır.

Talipler münakasa şartnamelerini beş lira mukabilinde Ankarada ve Haydarpaşada idare veznelerinden tedarik edebilirler.

* * *

100 ton sürşoför yağı kapalı zarfla münakasaya konmuştur.

Münakasa 10-11-930 pazartesi günü saat 15 de Ankarada devlet demiryolları idaresinde yapılacaktır.

Münakasaya iştirak edeceklerin teklif mektuplarını ve muvakkat teminatlarını aynı günde saat 14,30 a kadar münakasa kâtipliğine vermeleri lâzımdır.

Talipler münakasa şartnamelerini on lira mukabilinde Ankarada ve Haydarpaşada idare veznelerinden tedarik edebilirler.

* * *

Memurin ve müstahdemin resmi elbise palto ve sairesi kapalı zarfla münakasaya konmuştur.

Münakasa 3 Teşrinisani Pazartesi günü saat 17 de Ankarada Devlet Demiryolları idaresinde yapılacaktır.

Münakasaya iştirâk edeceklerin teklif mektuplarını ve muvakkat teminatlarını ayni günde saat 16,30 kadar münakasa komisyonu kâtipliğine vermeleri lâzımdır.

Talipler münakasa şartnamelerini 5 lira mukabilinde Ankarada ve Haydarpaşadaki veznelerden tedarik edebilirler.

◆◆◆ İstanbul Yeni postahane caddesinde ◆◆◆

Sişman Yanko

ANANİADİ MAHTUMLARI

Mağazasında Fevkalâde

Tenzilâtlı Satış

Atideki eşya üzerine icra edilmektedir

25 0/0

Enval türlü düz ve fantazi yünlü ve ipekli ropluk ve mantoluk zenne kumaşlarda ve kışlık fötr ve kadife Habig Rousselet ve sair marka erkek şapkalarda

20 0/0

Muhtelif ve en iyi İngiliz ve Fransız fabrikaların düz fantazi ve spor erkek kumaşlarda pardesülük ve paltoluklarda

Hakikî Fırsattan istifade ediniz

Yüksek Baytar Mektebi Rektörlüğünden:

Haydarpaşada Yüksek Baytar mektebi kliniği açılmıştır. Her gün dokuzdan 12 ye kadar her nevi hasta hayvan kabul ve tedavi edilir.

Milyonlarca

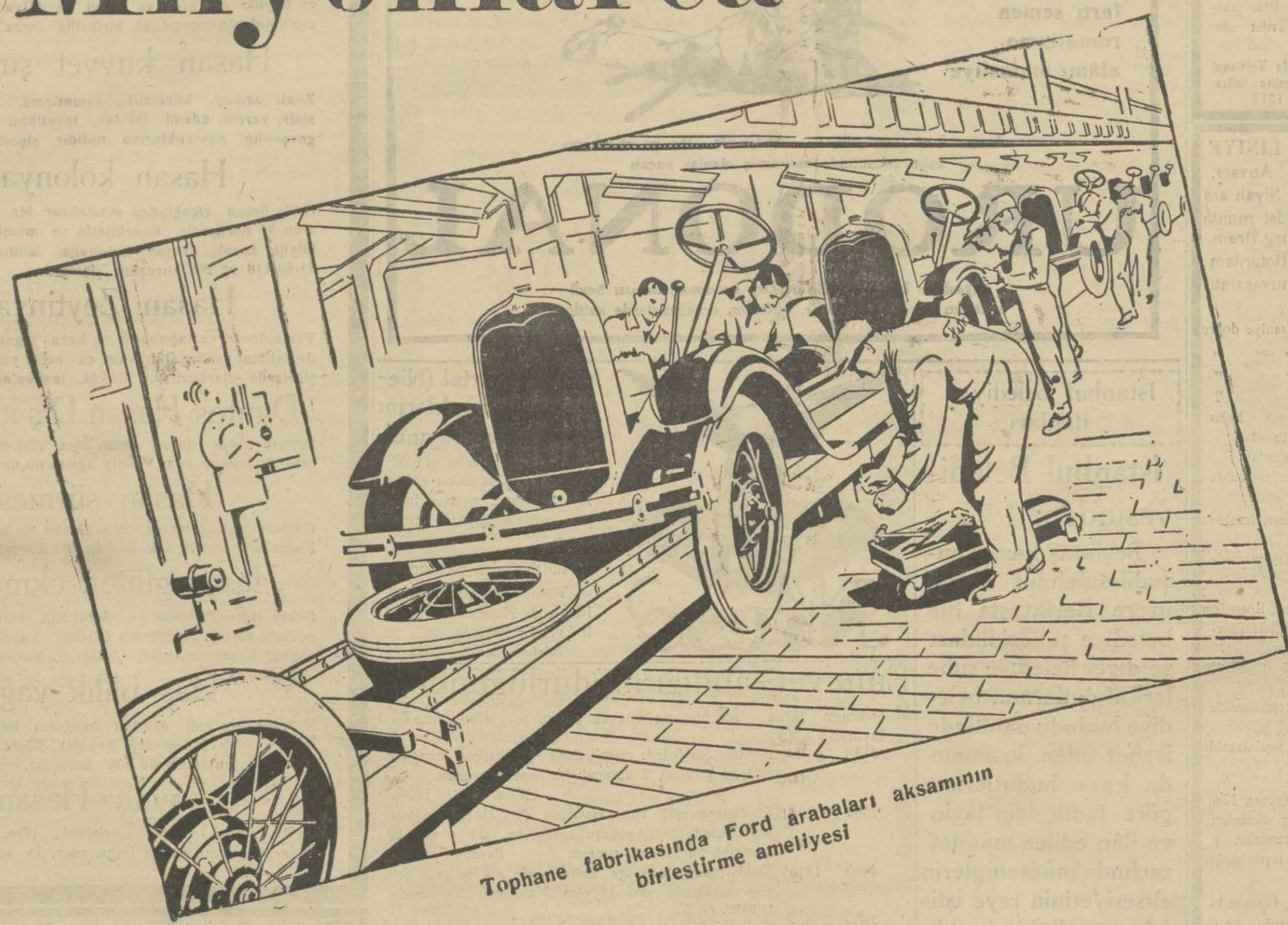

Tophane fabrikasında Ford arabaları aksamının birleştirme ameliyesi

Milyonlarca Türk Lirası

Ford muessesesinin İstanbul'da Tophane'deki fabrikasının tesisine ait iptidai ihzarata başlandığı 1929 senesi Mayıs ayından itibaren Ford Motor Kompanyasının Türkiye dahilinde masarif olarak tediye etmiş olduğu meblâğ milyonlarca Türk Lirasını tecavüz etmiştir.

Külliyetli para muamelâtının vuku bulduğu şu zamanlarda bile bir milyon Türk Lirasının her hangi bir memlekette tenmiye edilmek üzre işe yatırılabilmesi büyük bir muvaffakiyyettir. İşbu masraf yekûnunu teşkil eden muhtelif erkama kira bedelleri, işçilik ücretleri, vergiler ve mahallen satın alınan mühim miktarda emtia bedelleri v. s. de dahil bulunmaktadır.

Ford otomobil ve kamyonları ile Fordson traktörlerinin Türk işçiliği ile yapılarak Türkiye dahilinde vesair memleketlerde satılmak üzre tevzi ve sevki noktai nazarından gerek jografi vaziyet ve gerek sair suretlerle yüksek menafi temin eden bu memlekette bu külliyetli meblâğı yatırmayı muvafık bulduk. Türkiyede işe başlamağı nasıl muvafık bulmus isek, şimdi de aynı suretle buradaki alâka ve menafiimizin inkişafını temin ve her gün daha ziyade artan maddi fedakârlığımızın semerelerini iktitaf etmeği ve imkân bulunduğu müddetçe Türkiye'de kalmağı ondan daha ziyade muvafık görmekle buhususa çalışmaktayız. İstanbul'da Tophanedeki fabrikamızda Türkiyede derhal kullanılmağa amade Ford otomobil ve kamyonları ile Fordson traktörlerinden müteşekkil büyük bir stokumuz vardır. Bütün bu araba ve traktörler sağlam, idareli ve emniyetli olmakla beraber aynı zamanda ucuz fiatla satıldıklarından gerek iş ve gerek tenezzüh için bu arabalardan satın almak sizin menfaatiniz iktizasından oldugu gibi ziraatin terakkisi noktai nazarından da Fordson traktörünün Türkiyenin bütün çiftçileri tarafından satın alınması o suretle mucibi menfaattir.

Lincoln

Ford

Fordson

Ford Motor Company Exports Inc.
FORD FREEPORT ISTANBUL TURKEY

Tophane fabrikasında karoserilerin Ford arabalarına montaj ameliyesi

Müdiri mes'ul: Burhaneddin