PAZARTESİ
20 TEŞRİNİEVVEL 1930
5 inci sene, No 1686
NUSHASI 5 KURUŞTUR

Milliyet

Başmuharriri: Siirt Mebusu MAHMUT

BUGÜN

2 nci sahifede:
1— Sultan Hamit tarihi tefrika
2 — Hariçi ve son haberler
3 üncü sahifede:
1— Yerli çoraplar badema sağlam olarak yapılacak
2— Aris takımı dün Selânikten hareket etti
3— Hayvan sergisi heyeti faaliyette
4— 15 kıpti ile sekiz korucu musademe ettiler
4 üncü sahifede:
1— Felek
2— Hikâye
3— Roman

Istanbulda tek muhalif kazanmadı

Gazinin Başvekâleti rivayetlerinin içyüzü

O köşesine çekilmiş, memleket cereyanlarile alâkadar olmıyan bir devlet reisi değildir !.

Gazi'ye Fırkandan ayrıl demek ona "Kendi tarihini inkâr et!„ demekle beraberdir. Onun tarihi C. H. Fırkasının tarihinden ayrılmaz..

ANKARA, 19 (Telefonla)— Bazı insanlar var ki hayat ve hâdiseler kendi hislerinden, kendi arzu ve temayüllerinden ayrı bir istikamet aldı mı birdenbire şaşırırlar. İtidallerini kaybederle. Ondan sonra fikirlerinde bir gün evvelki kanaatler ile hiç bir münasebet kalmaz, sözlerinde mantığın eseri bulunmaz. Eğer bazı muhalif gazetelerin son günlerde ortaya attiği fikirler Serbest Cümhuriyet fırkasının kanaatlerini ifade ediyorsa bu fırkanın işte böyle acınacak bir vaziyete düştüğüne hükmetmek icabeder. İcra mevkiinde bulunanlarin muhalefet edeceğim diye bütün bir memleketin **vaziyetini gayri tabiî, fevkalâde tedbirlere mühtaç, bugünkü idarenin elinde mutlaka çökmeğe mahkûm göstermeğe hurriyet kanunları müsamaha bile etse vatan perverliğin icapları mâni olmalidir.** Bugüne kadar fevkalâde tedbirlerden şikâyet edenler şimdi niçin ricat yolunu tuttular? Bunun sebebi basittir: yeni fırkanın hemen iktidar mevkiine geçeceğini halka huzur ve refah getireceğini, bütün milletin bunlara itimat ettiğini vatan daşlara inandırmak istiyenler sonradan arızî ve mahalli bazı tezahürat karşısında bütün bunlara kendilerinden inanmağa başladılar. Hayat ve tasavvurlarına vüs'at verdiler. Cümhuriyet Halk fırkasını ve onun hükûmetini düşürmek için ortaya uydurma haberler, her çeşit isnatlar atmağa, belediye intihabatı yeni bir vesile verdi. İntihabatta bütün vatandaşların kafile kafile, şehir şehir reylerini müttefikan yeni fırka lehine kullandiklarmdan bahsettiler. **Fethi karipten** dem vurdular. Bugün intihap neticesi Serbest fırkaya nazaran menfi ve makûs bir istikamet alınca, sanki hava birden bire karardı. Her şey altüst oldu. Bütün emeller söndü Artik intihabatı **muallel** göstermek için söylemedikleri kalmıyor. İntihabatta haksızlıklar yapılmış intihap işlerine hükûmet müdahele etmiş, elhasıl intihaba fesat karışmış; bu neticeleri tabiî görmek lâzımdır. Çünkü her memlekette olduğu gibi biz de de intihap mücadelesinden mağlûp olarak çıkanların şikâyet silâhları bunlardır. En nihayet yalnız memleketin nizam ve kanunları bu meselede **hâkem ve hâkim olur.**

Şimdide Gazinin aziz şahsiyeti etrafında yeniden politika manevralarına başladılar. Bir aralik "Gazi kendi fırkasından çekilsin, fırkalar haricinde kalsın. Gazi kaydi hayat şartile ve reyi âm ile Reisicümhur olsun" dediler. Şimdi bu esasların büsbütün zittma olarak "Gazi Reisicümhurluğu Müşür Paşaya bıraksin. Bizzat Başvekâleti deruhte etsin" diyorlar bu fikir ve kanaatlerinin hangisi doğru hangisi samimîdir?

Gaziye "Fırkandan ayrıl" Demek "kendi tarihini inkâr et" Demekle beraberdir. Çünkü, onun tarihî Cümhuriyet Halk fırkasının tarihinden ayrılmaz. Böyle bir teklif hem tarihe, hem de bizzat Gaziye karşı saygısızlık sayılması bundandır.

Gazinin kaydı hayat şartile Reisicümhur olması teklifi de evvelkinden daha cılk ve dermansız fikre delâlet eder. Çünkü bu vaktile kendilerine yapılan hilâfet ve saltanat tekliflerine çok benziyor. Gazi işgal edeceği mevkii devamlı bir kanunla değil, zaman, zaman ızharı mümkün ve zarurî olan milletin emniyet ve itimadına istinat ettirmek ister. Bu onun halkçı ve demokrasik zihniyetine daha uygun geliyor. Gazinin son zamanda ortaya atılan Başvekâleti meselesine gelince bu fikre saik olan sebep ve zaruretleri anlamak kabîl değildir. Eğer Gazi iktidar mevkiinde bulunmıyan bir fırkanın reisi olsaydı eğer Gazi bugün iş başında olmamış olsaydi böyle bir teklifin mânası olurdu. Anlaşılıyor ki bu fikri ortaya atanlar hâlâ Gazi ile Halk fırkasını biribirinden ayrı olarak mütaleada inat ve ısrar ediyorlar. Unutmamali ki İsmet Paşanın bugün Başvekâlet mevkiinde bulunması Gazinin Halk fırkasının program ve icraatile alâkadar olmadığma asla delâlet etmez. Çünkü o köşesine çekilmiş memleket işlerini tabiî cereyanlarına bırakmış, her mânasile gayri mes'ul bir devlet reisi olarak mütalea edilemez. Her halde birçok vesilelerle "Cümhuriyet Halk fırkasının umumî Reisiyim". Diyen Büyük Gazi dün olduğu gibi bugün de iş başında ve mes'uliyet mevkiinde bulunuyor. Gaziye Başvekâleti kabul buyurmalarını bir ferağat şeklinde tavsiye edenler pek âlâ bilirler ki ona işgal ettiği mevki şeref vermez. Bilâkis o her işgal ettiği mevkii şereflendirir. Onun nazarında makam ve mesele itibarile Reisicümhurluk ve Başvekillik arasında hiç bir fark yoktur. Gazinin memlekete hizmet etmesi ve vatanın ihtiyaçlarına cevap vermesi her hangi bir makamda bulunmasile mukayyet değildir. O her hangi bir vaziyette yeni bir vazife almak lüzumunu hissedince bir an bile tereddüt etmez. Bütün hayatının tarihî meydandadır. Kimse inkâr edemez ki bu müstesna kabiliyet memleketin ihtiyaçlarını ve halkın temayüllerini herkesten iyi ve herkesten evvel hissedebilir. Gazinin böyle bir zaruret hissetmediğini bundan bir kaç gün evvel Hükûmetin teşkilini yeniden İsmet Paşaya havale ve bu suretle muhterem Başvekile olan emniyet ve itimadının derecesini ızhar eylemesi göstermiş olmadı mı?

Siirt meb'usu
MAHMUT

Ankara polis müdürü değişti

Ankara, 19 (Telefonla)— Müstakil jandarma taburu kumandanı yüzbaşı Salih Bey Ankara polis müdirliğine tayin edilmiştir. Ankara polis müdiri Fehmi Bey de Bakırköy kayma kamlığına nakledilmiştir.

Zaferimiz tam ve kat'îdir!

Istanbulda 49,254 müntahip rey verdi; C. H. F. 35,934 kazandı, S. F. da ancak 12,813 rey aldı.

Emin Âli B. Hacı Âdil B. Sadeddin Ferit B. Tevfik Salim Pş. Cevdet Kerim B. Hüsamedain Pş.

Onbeş gündenberi devam eden belediye intihabatı gâh hararetli, gâh durgun safhalar geçirdikten sonra nihayet bitmiş ve bütün İstanbulda netice Halk Fırkası lehine tecelli eylemiştir. Şehrimizde belediye intihabına 49,245 müntehip iştirak etmiş ve 12,813 muhalif reye karşı 35,934 reyle intihabı Halk Fırkası kazanmıştır.

İntihabatın kat'î neticeleri

Bu nisbet kazalara nazaran şu manzarayı arzetmektedir.

Fatih: Reye iştirak edenler 12,787 dir. 2720 muhalife karşı H. Fırkası 9,764 reyle kazanmıştır. Beykozda 4514 müntehip reye iştirak etmiş 1430 muhalife karşı 2,955 reyle H. Fırkası galip gelmiştir. Beyoğlunda 8735 rey atılmış 2374 muhalife karşı intihap 6298 reyle H. Fırkası lehine neticelenmiştir. Üsküdarda 4,879 kişi rey vermiş 1491 reyi muhalife karşı 3387 reyle H. Fırkası galip olmuştur. Sarıyerde 2889 rey verilmiş 1,276 muhalife karşı 1,597 reyle H. Fırkası galebeyi temin etmiştir.

Eminönünde 6014 rey verilmiş 923 reye karşı 5010 reyle intihap H Fırkası lehine neticelenmiştir. Adalarda 1922 rey atılmış 16 muhalife karşı 1906 reyle H. Fırkası kazanmıştır. Bakırköyünde 3141 rey verilmiş 1,080 reye karşı 2061 reyle H. Fırkası galip olmuştur. Kadıköyünde 4466 rey verilmiş 1503 muhalife karşı 2956 reyle H. Fırkası kazanmıştır.

Beyoğlunda Halk Fırkası namzetlerinin aldığı reyler

Beyoğlu kazasında rey adedile kazanan H. Fırkası namzetleri şu zevattan ibarettir

Lâtife Bekir H. Nakiye H.

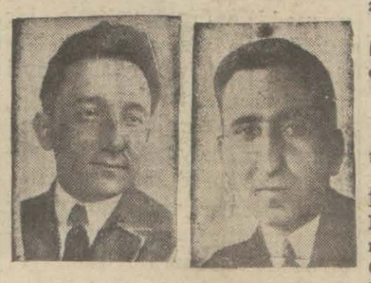

Kemal Salih B. Etem İzzet B.

Refik Ahmet B. Vasfi Raşit B.

Nakiye H .la Cevdet Kerim, Kâmil, Yusuf Ziya, Necip ve Abdülkadir Beüler 6283, Mithat B. 6281, Mehmet Ali B. 6280, Haşim B. 6278, Tevfik B 6275, Murat B. 6264, Hamdi B. 6259, Sadeddin Ferit ve Muammer Beyler 6240, Nâzmi Nuri B. 6195 Etem İzzet B. 6193, Ahmet B. 6161 H. Raif B. 6145, Tevfik. Ânir B. 6091, İhsan Namık B. 6090, Nazmi B. 6045 rey almışlardır

Beykozda kazanılan reyler

Beykoz kazasında H. Fırkası namzetlerinin aldığı reyler şudur:

Mehmet Ali B. 2955, Sadi ve Salâhaddin Beyler 2232 rey almışlardır.

Fatih reyleri

Fatihte H. Fırkası namzetlerinin aldıkları rey adedi şudur:

Ahmet Bican B. 9764, Mehmet, İzzet Kâmil, Vasfi Raşit, Feridun Beyler 9761, İsmail Sıtkı, Refik Ahmet, Avni B.ler 9760, Hikmet, Dr. Galip Hakkı, Sadi Beyler 9759 Lâtife Bekir H. 8444 rey almışlardır. Sarıyer kazasında H. Fırkası namzetleri âtideki reyleri almışlardır:

Amca Tevfik B. 1597, Aziz B. 1571, Hüsameddin Paşa 1524 rey almışlardır. Burada Sezai B. aslî Aziz B. yedek aza namzedi olmasına rağmen aslî azalığı gene H. Fırkası namzetlerinden Aziz B. kazanmıştır.

Eminönünde

Eminönü kazasında da, H. Fırkası namzetlerinden Rana Sani Yaver Hanım 5010, Talât B. 5009, Haci Recep Bey: 5008, Sadeddin Rıza B. 5007,

Devamı 5 inci sayfada

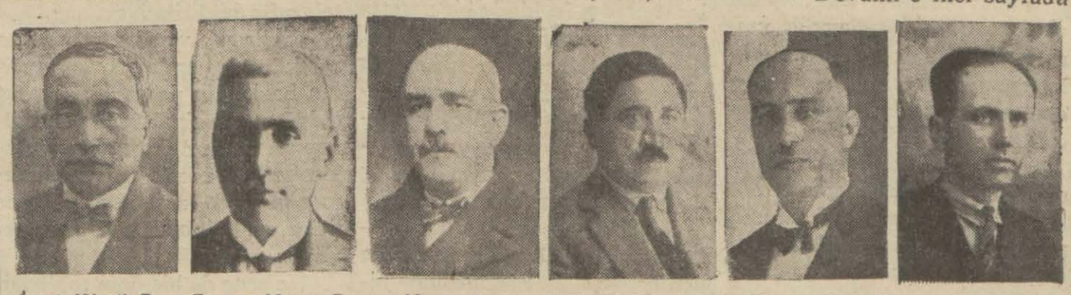

İzzet Kâmil B. Forton Murat B. Necip B. Galip Bahtiyar B. Nazmi Nuri B. Ali Rıza B.

Darülfünun intihabı münakaşaları alevleniyor

İki tarafta noktai nazarlarını şiddetle müdafaa ediyorlar...

Hukuk Fakültesi Reisi Tahir ve Köprülüzade Fuat Beyler ne diyorlar?

Tahir Bey

Darülfünun eminliği etrafında ki münakaşalar devam ediyor. İki kısma ayırılan müderrisler noktai nazarlarını şiddetle müdafaa ediyorlar.

Tahir Beyin beyanatı

Hukuk fakültesi reisi Tahir B. dün bir muharririmize âtideki beyanatta bulunmuştur:

—"Mesele çok basittir. Senelerdenberi yapıldiği veçhile rey varakalarma iki isim yazılması Darülfünun talimatnamesinin hem ruhuna hem de metnine temamile muvafiktir. Ruhuna muvafiktir çünkü maksat darülfünunca gösterilecek iki namzetten birinin hükûmetce tercih edilerek tayin olunmasidir. Bundan gayede hem hükûmetin itimadını haiz hem de Darülfünun müderrislerinin ekseriyettinin müzaheretine nail olan bir zatin intihap edilmesidir. Ancak bu vasıflari nefsinde cemeden

Devamı 5 inci sayfada

Bern Sefiri

Dün Ankaradan İstanbula geldi

Cemal Hüsnü Bey 15 gün sonra Berne hareket edecektir

Yeni Bern sefirimiz Cemal Hüsnü B. dün sabahki ekspresle Ankaradan şehrimize gelmiştir. Cemal Hüsnü B. bir muharririmize demiştir ki:

Yeni Bern sefiri C. Hüsnü B.

— İstanbulda 15 gün kadar kalacağm. Cümhuriyet bayrammı burada geçireceğim, ve bilâhare itimatnamemi hamilen memleketimizitemsil etmek üzere Berne haraket edeceğim. Söyliyecek başka bir şeyim yoktur."

Kütahya mebusu Nuri Bey

S. F.nın Kâtibi umumîisi ve Kütahya meb'usu Nuri Bey dün akşamki trenle Ankaraya hareket etmiştir.

Maarif Vekili Esat Beyin çok mühim beyanatı

Vekil Bey Darülfünunun ıslahatı ve Eminlik intihabatı hakkında ne diyor?

Ankarada bir darülfünun tesisi için şimdilik verilmiş bir karar yoktur

Ankara, 19 Teşrinievvel (Telefonla)— Bugüne kadar parlâmento da mütevazi etvarı dirayet ve faziletile tanınmış olan yeni Maarif vekili dün makamnıda ziyaret ettim.

Esat Bey beni kabul ettiği zaman yanında müsteşar Mehmet Emin Bey ve umum müdürlerden Ragıp Nureddin Bey vardı. Vekil Bey mesai arkadaşları ile muhtelif mevzular üzerinde müzakerede bulunuyordu. Bu mevzulardan birincisi ve başlıcası hükûmet programında esaslı bir madde olarak zikredilmiş olan meslekî tahsil ve ihtisas meselesi teşkil ediyordu. Vekil B.in bu husustaki mütalealarını dikkatle dinledim. Ve gazetemde şahidi olduğum bu müzakerelerde ileriye sürülen mütalealardan bahsedebilmek için Esat Beyden müsaade istedim. Gülerek cevap verdi:

Maarif Vekili Esat Bey

Vekil B. in beyanatı

— Görüyorsunuz ki, henüz müzakere ve münakaşa safhasındayız. Tebellür etmiş esaslar olduktan sonra gazetelerinize malûmat vermekte tereddüt etmem.

Ve ilâve etti:

— Yalnız şunu söyliyebilirsiniz

(Devamı 2 inci sahifede)

Yukarda mıntaka heyetini tanıyan klüp mümessilleri fikstürü yapıyorlar, Aşağıda mıntaka heyetinden ayrılan 9 klüp mümessilî yeni spor heyetini teşkil ederlerken

Ikiye ayrılan spor klüpleri dün toplandılar

Mıntakayı tanıyan klüpler Lig ve Şild fikstürünü yaptılar

Mıntakayı tanıyan ve mıntakadan ayrılan spor klüpleri dün ayrı ayrı, içtimalar akdettiler. Başta Galatasray olmak üzere, mıntaka heyetini tanıyan V.-fa,, İstanbuspor, Süleymaniye, Kumkapı, ve diğer klüpler mümessilleri dün akşam Rıhtım hanında toplanrak lig ve şild maçları fikstürünü tanzim etmişlerdir.

Bundan başka geçen gün mıntakadan ayrıldıklarını yazdığımız, Fenerbahçe, Beşiktaş, Beykoz, Aanadolu, Beylerbeyi,Top

Devamı üçüncü sahifede

Intihap maçının neticesi

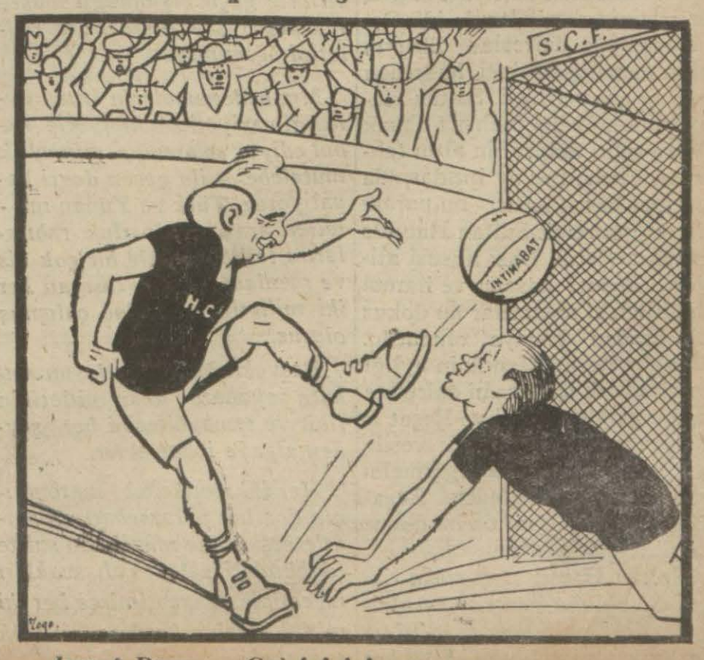

İsmet Paşa — Gol ! ! ! !

Sultan Hamit!

Tahsin Paşanın Hatıratı..

No: 70

(Tercüme ve iktibas hakkı mahfuzdur.)

"Cebi hümayun„ dairesi ne idi?

Padişah alış verişte, irat ve masrafta intizamı sevdiğini söylüyor

Zihni Paşa gibi iyi yürekli bir insandan böyle hulûskârlık me mûl değildi. Çünkü İzzet Paşanın siyasetine uğramak muhakkak ve bu siyasetin müessir olması kuvvetle muhtemel idi.

Çünkü komisyonun teşkiline İzzet Paşa sebep olmuştu.

İzzet Paşa Sultan Hamidi ikna için şu sebepleri ileri sürmüştü: Vilâyetlerde tahsil olunan paralar merkezden lâyettayin gönderilen havalelerle kapatılmakta, bu yüzden bir çok suiisti maller vuku bulmakta, merkeze getirilecek para azalmakta, binnetice memurların maaşatı ve muayyenatı askeriye esmanı ve rilememektedir. Bir komisyon teşkil ve o işler bu komisyona tevdi olunursa tediyatta adalet ve intizama riayet edilerek hem suiistimalin önü alınmış hemde merkeze para celbi tanzim edilmiş olur.

İzzet Paşa bu mealde ve Hünkâra hoş görünecek istikati perverane bir tarzda hikâyeler anlatmış, nihayet komisyonun teşkiline Hünkârı ikna etmişti.

Ancak çok geçmeden komisyon İzzet Paşanın münferit nüfuz ve iradesi altına girdi.

Zihni Paşanın vicdanını muazzep eden haller ve şahsî menfaatlere hizmet eden suiistimaller alabildiğine tevali etti. Nihayet Hünkâr komisyonu ilgaya mecbur oldu.

* * *

Sultan Hamit, intizamı çok severdi. Hayatı hususiyesine ait muamelâtta, dairesinin işlerinde, alış verişinde, irat ve masarıfını idare noktalarında bir intizamı tam ile hareket ettiğini eski emektarları söyler dururlardı. Bu cihet kendi beyanatı ile de teeyyüt ederdi. Evvelce de yazdığım veçhile, şehzadeliği zamanında maaşlar muntazam tediye olunmadığından Abdülhamit Efendi kendi dairesinin umurunu intizamsızlıktan vikaye için aylıklarını yüzde yirmi beş noksanına sarrafı Zarifi Efendiye kırdırmağı usul ittihaz etmiş ve bütçesini bu suretle ele geçen mebaliğ üzerinden tanzim eylemişti. Tarabye üzerindeki çiftliğinin işlerine bizzat kendisi nezaret eder ve başka şehzadeler bu kabil köşk ve çiftliklerini zevk ve safa, israf ve sefahet için kullandıkları halde Abdülhamit Efendi bilâkis bu çiftlikten varidat teminine ve bu sayede servetini tezyide muvaffak olurdu.

Bundan dolayıdır ki cülûsunda Tasviri Efkâr gazetesi kendisi için "idare perver„ vasfını kullanmıştı. Zamanı saltanatında Padişahın emrile verilecek atiyelere mahsus olmak üzere bir (Cebi hümayun) dairesi vardı. Bu dairenin sarfiyatı başma beyincinin emri altında idi. Cebi hümayun dairesine lüzumu olan mebaliğ hazinei hassadan her ay gönderilirdi. Sultan Hamidin kendisine mahsus olmak üzere şehrî dokuz bin altın tahsisatı vardı; her ay iptidasında hazinei hassa nazırı bu parayı bizzat getirerek Sultan Hamide takdim ederdi. Bazı hususî atiyeler, hususî maaşlar ve harem dahilindeki masraflar bu dokuz bin liradan tesviye olunurdu. Veliaht Reşat Efendinin aylığını aldırmak için resmî dairelere adam göndermesini ve Reşat Efendi mensubininin bu vesile ile öteye beriye gidip gelmelerini arzu etmediğinden Reşat Efendinin aylığını da bu dokuz bin lira içinden verdirirdi.

Sultan Hamit tasarrufa riayetkâr olduğu için her ay aldığı bu dokuz bin liradan küllî para biriktirmiş olduğu bilâhara kasanın tetkikinden anlaşılmıştı. Bütün idaresini bilen ve masrafını iradına uyduran adamlar gibi Sultan Hamit te borçtan korkar, borçlarını vaktü zamanile tediye ederdi. Bazan mabeyinciler vasıtasile vaki olan sipariş ve mübayaaları gelince faturalarını celbettirir ve bedellerini ödiyerek makbuz aldırırdı.

Bu itiyat sevkile olsa gerektir ki devlet istikrazlarının ötedenberi aleyhinde bulunurdu. Pek muztar kalmadıkça ve son derece sıkıştırılmadıkça istikraza müsaade etmezdi. Sultan Aziz zamanında akdedilmiş olan istikrazların faizleri verilememesi yüzünden Avrupada aleyhimize husule gelen cereyanları ve bunların memleketimize ika ettiği zararları sık sık söylerdi.

(Bitmedi)

Türk Yunan

Dostluğu, Yunan mebusan reisinin beyanatı..

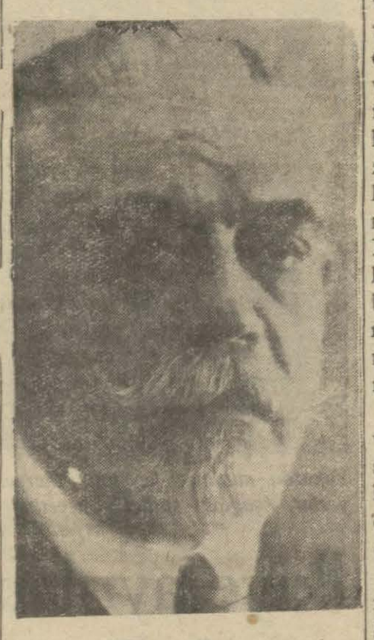

Çirinmokos

Atina, 15 (Milliyet) — Yunan Meclisi Meb'usan Reisi M. Çirinmokos Türk - Yunan münasebatı hakkında bana atideki mühim beyanatta bulunmuştur:

"— Bütün Yunan milleti mümessillerinin, Yunan milletinin komşu milletlerle bilhassa Türk milleti ile sulh ve dostluk için de yaşamasını şiddetle istediklerini beyana bana fırsat vermiş olduğunuzdan dolayı mes'udum.

Yunan milleti uzun müddet birlikte geçirmiş olduğu müşterek hayat sayesinde Türk milletini öğrenmiştir.

Muahedenamelerin ihtas eylediği vaziyeti samimiyetle kabul ediyor ve araziye müteallik mütalebeler ile geçen devri kapatıyoruz. Türk ve Yunan milletleri arasında dostluk rabıtalarını tes'it etmekle bir çok his ve menfaat birliği taşıyan her iki milletin saadetine çalışmış oluruz.

..Başvekil M. Venizelosun Ankara seyahati Yunan milletinin fikir ve temayüllerini her şeyden ziyade izhar eyler.

Her iki memleket matbuatının dostluk münasebatının süratleteessüsüne mâni olan sui tefehhümleri izaleye çalışacakları na eminiz. Kanaatimizce her iki millet beraber kardeşce gitmekle refah ve saadete erebilir.„

HARİCÎ HABERLER..

Almanyada muahede aleyhtarları

Meclis açılır açılmaz muahedeyi ve Young plânını yeniden tadil için takrirler verildi!.

Itimat edildi

Brüning kabinesi yerinde kaldı

M. Brüning

Almanyada 14 eylûl intihabatından sonra toplanan millet meclisi gürültülü celselerden sonra nihayet Brüning kabinesine itimat beyan etmiş oluyor. Dün gelen telgraflar Alman millet meclisinin 236 reye karşı 318 rey ile kabineye itimat reyi verdiğini bildirmektedir. Sosyalistler'in kabineye muzaheret ettikleri anlaşılmıştır. Meclisteki sağ ve sol müfritlerin kabine aleyhinde birleşmeleri kadar tabiî bir şey yoktur. Fakat gerek Hitler'in sağ cenah müfritleri ve gerek sol cenah müfritlerini teşkil eden komünistler bertaraf edilirse Brüning hükûmeti bu vaziyette dahi mevkiini muhafaza edecek ekseriyete malik bulunuyor demektir. Fakat bu muzaheret irili ufaklı muhtelif fırkaların müfritlere karşı birleşmesi sayesinde temin edilmiştir. Eğer Reichstagdaki mutedil fırkalar arasında müfritlere karşı böyle bir birlik vücude gelirse ne Hitler'in fırkası, ne de komünistler ekseriyeti temin edemiyeceklerdir.

Fakat Alman meclisindeki vaziyet o kadar tahavvüle müsaittir ki iktidar mevkiindeki hükûmetin bu mevkii muhafaza edebilmesi çok defa müşkil olacaktır.

Aşağıdaki telgrafın verdiği malûmat arasında şayanı dikkat olan bir mesele var: Young plânının ve sulh muahedesinin değiştirilmesi hakkındaki talep-tir. Sol cenah müfritleri olan komünistler olsun, sağ cenah müfritleri olan Hitler'in fırkası olsun Young plânı ve muahede aleyhinde şiddetli hücumlarda bulunmağa haz,rlanmıştırlar. Bütün intihap mücadelesi devam ederken her iki müfrit tarafından bu hususta nekadar şiddetli propaganda yaptıkları unutulmamıştır.

Fakat Almanya'nın haricî siyasetine hayatî bir surette taallûk eden bu mesele iktidar mevkiindeki mes'ul hükûmetin son derece ihtiyatla hareket edeceği bir iştir. Almanyada bugün memleketin mukadderatını idare edenler umumî harpte mağlûp olan Almanya'nın ister istemez kabul ettiği ağır muahedenin yükünü hafifletmek için müteveffa hariciye nazırı Stresemann tarafından başlanan itilâf siyasetine devam taraftarıdırlar Fakat iki taraf arasındaki mücadele şiddetli olacaktır. Her halde Almanya'nın vaziyeti ora ile alâkadar olanların son derece dikkatle takip ettikleri bir haldedir.

BERLİN, 18 A.A. — Reichstag meclisi evvelce neşredilmiş olan kararnamelerin ait oldukları encümenlere havalesi hakkında nükûmet fırkaları tarafından verilen takriri 220 muhalif reye karşı, 339 rey ile kabul etmiştir. Muhalifler, bu kararnamelerin ilgasını istemişlerdir.

Bundan sonra meclis, Versay muahedesile Young plânının yeniden tetkiki hakkında komünistler tarafmdan verilen takririn encümene havalesi talebile hükûmet fırkaları tarafından tevdi edilen ikinci bir takriri 236 muhalif reye karşı 322 rey ile kabul etmiştir.

Sosyalistlerin hükûmete zahir oldukları anlaşıldığı zaman mecliste büyük bir gürültü kopmuştur. Hükûmete ademî itimat beyan eden muhtelif takrirlerin müzakere edilmemesi ve ruznameye geçilmesi hakkında hükûmet fırkaları tarafmdan verilen bir takrir 236 muhalif reye karşı 318 rey ile kabul edilmiştir. Bu netice, bazı taraflardan alkişlar ve bazı yerlerden de ıslıklarla karşılanmıştır.

Ecnebî matbuatı

Reisicümhur Hindenburg

"Times" gazetesi Almanyaya tahsis ettiği makalesinde Hitler'in fırkası olan millî sosyalistlerin meclis açıldığı gün nümayişkâr bir surette meclise girmelerinden bahsettikten sonra Almanyanın bugünkü vaziyeti hakkmda ezcümle şu mutaleayı ileri sürmektedir.

"İhtilâlci fırkaların son intihapta muvaffak olmaları hiç süphesiz bir mânaya göre efkârı umumiyenin hali hazırdaki vaziyete karşı ısyan ettiğini gösterir. Almanya öyle görünüyor ki harpteki mağlûbiyetinden diğer her hangi bir milletten daha inkisara oğramış bulunuyordu. Almanya felâketlerin altında çöktü ve garbî Avrupada İtalyada ilk faşist ihtilâlindenberi görülmemiş olan bir tarzda şiddetli surette biribirile mücadele eden gürültülü hizipleri ile sarsıldı. Bugün Almanyayı harekete getiren hisler okadar karışıktır ki mantıkla izah edilemez. Meyusiyet neticesi ve iktısadî ve siyasî karışıklıklarla, ihtiyaç ve maddî mahrumiyetlerle bir ihtilâl ruhu hâsıl olmuştur. Neticeyi düşünmiyen reisler gayri mes'ul siyaset tarzlarını bililtizam müdafaa ettiler ve düşüncesizlikten, meyusiyetten kendilerine muzaheret buldular. Hitler taraftarları ve komünistler artan hoşnutsuzluğu istismar ediyorlar, ve mazi ile rabıtayı büsbütün kesip atmağı telkin ediyorlar. Bunlar bugünkü temellere göre yeni bir şey inşa etmek ümidini kaybetmişlerdir. Bunlar milletin taahhütlerini kabul etmemek kabil olacağı fikrindedirler. Temas noktaları bulunmakla beraber her iki meslek esaslı surette biribirinden ayrıdır. Biri şiddetli bir millîcilik, diğeri sözde sulhperver bir beynelmilelciliktir. Almanya dahilindeki şiddetli muhalefetler mutadın fevkinde bir surette seri ve hertarafa şamil olarak diğer memleketlerde tesiratını gösterecektir. Hali hazırda Hitlerin yeni millîciliği ile komünistlerin haşin nazariyatı arasında reisicümhur Hindenburg un metin sinası bulunuyor."

İngiliz gazetesi bundan sonra başvekil Brüning'in mesaisinden bahsederek makalesine nihayet vermektedir.

Brezilya ihtilâli

Rio de Janeiro, 18 A.A. — Hükûmet tarafından neşredilen bir tebliğe göre, İterare muharebesi federal kuvvetler için tam bir muzafferiyetle neticelenmiştir. Bununla beraber, iki tarafta ağır zayıata uğramıştır. Federaller, 300 den fazla esir almışlardır.

Buenos-Ayres, 18 A.A. — Critica gazetesinin verdiği bir habere göre, sabık reisicümhur M. Trigoyon, yarın bir kruvazöre binerek Avrupaya gidecektir.

Hindistanda

Vergi vermemek kararı

Cavaharlal Nehru

LUCKNOW, 18 A.A. — Hintliler ittihadı fırkasının reisi Jawaharlâl Nehru belediye âzası tarafından vâki olan beyanı-hoşamediye mukabele ederek verdiği cevapta, kongrenin müttehit eyaletlerdeki teşkilâtının emlâk ve arazi vergilerini ve irat vergisini vermemek üzere bir mücadele açacaklarını, hükûmete karşı rekabete girişecek bir takım mes'ul teşekküller vücude getireceklerini söylemiştir

Amanullah Hanı Nadir Han reddetti

Sabık Efgan kıralı, Amanullah Han bu sene Türkiyeye gelmezden evvel Londradaki Efgan sefirine üç mektup göndermiş ve malî müşkülâtı olduğundan şikâyet ettikten sonra kendisinin kıraliçe Süreyyanın Kâbilde bırakmış oldukları kıymettar emlâkin iadesini istemiştir.

Keyfiyet derhal Nadir Şaha telgrafla bildirilmiştir.

Nadir şah verdiği cevapta sabık kıralın emlâki hususiyesinin hazinenin parasile alınmış olduğunu ve şimdi hazine boşalmış bir halde olduğundan emlâkin hazineye iade edildiğini ve maahaza son kararın millet meclisine ait bulunduğunu bildirmiştir.

Üç sene de bir defa toplanan meclis geçende Kâbilde toplanmış ve sabık kıralın kâfi derecede serveti olduğuna hükmederek Nadir Şahın kararını tasvip etmiştir.

Amanullah Han ailesi her sene hazineden 22,000 İngiliz lirasi almıştır.

Amanullah Han Avrupa seyahatında makine ve diğer levazım tedarik etmek için Avrupa Bankalarına çok para yatırmıştır. Fakat bu eşya kredi ile alındığından Bankalardaki paralar Amanullaha kalmıştır.

Londradaki Efgan sefirinin müsteşarı Zülfikar Han İngiliz gazetelerine şu beyanatta bulunmuştur:

— "Hükûmeti metbuam sabık kıral Amanullah Hana tahsisat vermek tasavvurunda değildir. Sabık kıral malî vaziyetinin teferruatını bilmiyoruz. Fakat yaşaması için kâfi derecede parası olduğunu biliyoruz."

İspanyada takibat

MADRİT, 18 A.A. — İspanya Bankası müdür muavini Marki dö Gabra'ya işten el çektirilmiştir. Maliye nazırı, bu mesele hakkında vâki beyanatında ceneral Beranguer tarafından verilen talimata riayet edilip edilmediğini anlaşılması için âlî mahkeme riyaseti tarafından tahkikat yapılacağını söylemiştir.

Son Haberler

Acaba ne diyecekler?

En fazla yaygara kopardıkları Antalyada da kazandık..

Antalya, 19 (Milliyet) — Belediye intihabatı bugün saat 17 de hitam buldu. Reyler tasnif edildi. Azim ekseriyetle H. fırkası namzetlerinin kazandığı anlaşıldı. Serbesçiler bu azim ekseriyet karşısında pek müteellim olmuşlardır.

C. H. Fırkası intihabı daha nerelerde kazandı?

ANKARA, 19 A. A. — Denizli, Antalya, Siirt, Baymdır Torbalı, Karaburun, Hacıkaya Kavak, Milas, Nadye, Mermeris, Erbaa, Ceyhan, Karşıyaka Ereğli, Babaeski, Alaiye, ile Kermencik, Kadıköy, Üzüllü Yassıyuva, Akalan, Keller, Bekirli, Palança, Geyve, Günaydı belediye intihabatında Cümhuriyet Halk fırkası namzetleri kahir bir ekseriyetle intihap olunmuşlardır.

Intihap şikâyetleri

Şurayı devlet başkâtibinin beyanatı

Ankara, 19 (Telefonla)— Çatalca belediye intihabatı münasebetile Çatalcadan ve gene ayni intihabat dolayısile diğer mahallerden Şûrayı Devlete müracaatlar vuku bulduğu malûmdur.

Bu hususta Şûrayı Devlet baş kâtibi Saffet Bey bana dedi ki:

"— Şûrayı Devlete S. C. F. namına hareket ettiklerini beyan eden bazı kimseler tarafından Belediye intihabatı münasebetile protesto şeklinde bazı şikâyetler geliyor. Bunlar Şûrayı Devlete müracaat şekli değildir. Şûrayı Devletin intihaba vaziyet etmesi için hükûmetçe bir şikâyet üzerine tahkikat yapılması ve tahkikat evrakının Şûraya gönderilmesi icap eder.

Yoksa bir adam hükûmete müracaat etmeksizin Şûraya müracaat ederse bu işe bakılmaz. Nitekim bu kabîl evrak muameleye konulmamıştır.

Şükrü Kaya Bey ne diyor?

Dahiliye vekili Şükrü Kaya Bey de bu mevzua dair bana atideki bayanatta bulundu:

"— Bazı yerlerden ve kanunî yollardan usulü veçhile şikâyetler aldık. Hükûmet, mezkûr mahallerde tahkikata tevessül etmiş bulunuyor. Tahkikat neticeleri Şûrayı Devlete bildirilecektir. Şûrayı devletin vereceği hükme göre ya şikâyeti mucip olmuş intihaplar, kanunî addedilecek, yahut da feshi yoluna gidilecek ve icap ediyorsa alâkadarlar ve mes'uller, tahtı muhakemeye alınacaktır.

Müşür Fevzi Paşa Malatyada

Elâziz, 18 (Milliyet) — Müşür Fevzi Paşa halkın büyük tezahüratı arasında bu sabah Malatyaya hareket etti. Umumî müfettiş Tali, vali Fahri Beylerle erkânı hükûmet ve memleket halkından bir çok zevat Fırat suyuna kadar teşyi etti. Müşür Paşa umumî müfettişe mıntakasından pek memnun olarak ayrıldığını beyan ettiler. Vandan Elâzize kadar uğradığı şehir kasaba ve köylüler demiryollarının bir gün evvel memleketlerine yetiştirilmesi ricasında bulundular.

Malatya, 18 — Umumî Erkânı Harbiye Reisimiz bu sabah buraya geldi, merasimle karşılandı. Şerefine şenlik yapıldı.

Malatya, 19 (Milliyet) — Erkânı Harbiye umumiye reisi Fevzi Paşayı Vandan Elâzize kadar yolda istikbal eden halk demiryolunun buralra ne zaman geleceğini sormuşlardır.

Müşür Paşa Hazretleri bugün buraya muvasalât etti.

İzmir intihabının neticesi bugün...

İZMİR, 19 A.A. — Bu akşam saat beşte İzmir belediye intihabatı müddeti hitam bulacağından sandıkların indirilmesile berabertadat ve tasnife başlanacaktır.

Maarif Vekilinin beyanatı

Başı birinci sayfada

Henüz hükûmet programının mesleki tahsil ve ihtisas noktai nazarı tatbik için tetkik safhasındadır. Önümüzdeki sene ihzarata ve tatbikata geçebileceğimizi tahmin ediyoruz.

Vekâlet odasında cereyan eden mükâlemattan ve vekil beyin ifadelerinden anladım ki, yeni açılacak ihtisas ve meslek mektepleri, mahiyetleri, nevileri, mahalleri bütün bunlar ancak başlanan tetkikat neticesinde tesbit edilmiş olacaktır. Bundan sonra sözders programlarına intikal etti.. Müsteşar vekil beye matbu müfredat programları üzerinde izahat veriyordu. Bu izahat ve mükâlemenin cereyan tarzı programlarda tadilât yapmak tasavvurunun mevcudiyetini ihsas ediyordu.

İstanbul mektepleri

Esat Bey bundan sonra mekteplerin ve bilhassa İstanbul mekteplerinin mazhar oldukları rağbete işaret etti. Bu rağbeti kırmamak için her sene yeni tedbirler almak suretile mektep adedinin çoğaltmak ve mevcut mektep teşkilâtını tevsi etmek çarelerini aramak lâzım geldiğini söyledi. Bu düşünce iledir ki, önümüzdeki sene alınması lâzım gelen tedbirlerin daha şimdiden etüt edilmekte olduğunu da ilâve ederek dedi ki:

— Bu hususlarda vesaitimizi teksir ve tekemmül ettirinciye kadar hükûmet programında talep edildiği vechile az masrafla çok netice elde edecek ameli mahiyetler üzerinde devam edeceğiz.

Ankarada Darülfünun

Yeni Maarif vekilinin zaman zaman bir tasavvur hâlinde ortaya atılan bir mesele hakkında da mütaleasını öğrenmeyi faydalı gördüm. Ankara da bir Darülfünun tesis edilip edilmiyeceğini sordum:

Esat Bey Emin Beye bakarak gülümsedi.

"— Ankarada bu asrın bütün ihtiyacatını tatmin edecek şekilde bir Darülfünun olmasını çok arzu ediyoruz, dedi. Fakat bu hususta henüz verilmiş bir karar yoktur„ ve müsteşaarma teveccüh ederek:

—Öyle değil mi Emin Bey?

— Öyledir efendim. Bu Darülfünun fikri her sene olduğu gibi geçen sene de ortaya çıkmıştır . Ankarada kurulmuş bir hukuk mektebi var, şimdi de Sıhhiye vekâletinin enstitüleri ve diğer teşkilâtı ikmal ediliyor. Bunlardan istifade suretile bir tıp ve fen fakültesi tesisi akla gelmişti.

Fakat buyurduğunuz gibi bu tasavvur bir arzudan ibarettir. İmkân ve vesait meselesi..

İstanbul Darülfununun ıslahatı

Darülfünun bahsı açılmışken, geçen sene epey dedikoduya vesile teşkil eden İstanbul Darülfununun ıslahat projesi hakkında vekil beyin fikrini sordum. Esat Bey:

— İntihabatın neticesini bekliyoruz, dedi. Geçen sene iki proje hazırlanmış Biri Cemal Hüsnü Beyin, diğeri de Darülfununun. Bunlar bir muamele görmemiş.

Ve önünde duran bir dosyayı işaret ederek:

— Bu projeleri tetkik etmekteyim. Eve götürüp gece okuyacağım.. Darülfununun bu yeni intihabatından sonra belki yeni bazı teklifleri olur. Bu cihet bizce meçhulümüzdür. Yalnız şunu söyliyebilirim ki, Darülfununa şu ve ya bu tarzda bir şekil verilmesi bugün için mütasavver değildir. Tekrar ediyorum. İntihapları neticesine ve yeni tekliflerine intizar ediyoruz..„

Eminlik intihabı

Darülfünun intihabatı hakkında da vekil bey bana şu izahatı verdi

"— İntihabatın neticesi vekâlete telgrafla bildirildi ayni telgraflarda tafsilâtın postada olduğu hissediliyor. Bugün postada bekledim çıkmadı. O halde yarın gelecektir. Biliyorsunuz ki, intihabatta profesörler iki parti teşkil etmişlerdir. İki tarafın birer takriri vardır. İntihabatta oberstroksiyon İlâhiyat ve Edebiyat profesörleri ayrı bir takrir veriyorlar. İntihabata iştirak eden diğer fakültelerin Takriri ki, yapılmış olan itihadardır. Darülfünun emanet vekilliğinden gelmektedir. Bu takrirler gördikten sonradır ki, intihabat hakkında yapılan itirazların muhakkak olmadığı ve nüsabın kâfi görülüp görülemiyeceği hakkında bir fikir hasıl edebileceğim.

Mecdi Sadreddin

Muamele vergisinin lâğvedileceği muhakkaktır

Muamele

Vergisi muhakkak lâğvolunacaktır

Küçük sanayi kooperatifleri teşkil edilecek

İktisat vekâleti bazı kanunlar hakkında tetkikat yapmaktadır. Millî sanayiin daha kuvvetle himayesi mevzubahsdir. Dahilî sanayiden alınan, şimdilik 4-5 milyon tutan muamele vergisi muhakkak surette kaldırılacaktır.

Hükûmetin yardımı ve teşvikile küçük sanayi kooperatifleştirilecek ve sentralize edilecektir.

Sentralize edilecek sanayi arasında Dokumacılık, yazmacılık kundurecilik, çorapcılık ve trikotajcılık vardır. Yeni projelere göre hükûmetçe kooperatifleşmesi matlup sanayi müesseselerine ayrı, ayrı değil, hepsi birden toptan muafiyet verilecektir

Belediye memurları

Belediye memurlarile müstahdemlerin hakkında bir nizamname neşredilmiştir.

Bu nizamnamede kullanılacak memurların evsafı, vaziyetleri terfi ve tecziyeleri hakkında ahkâm vardır.

Alman grupunun teminat akçesi

Alman grupu asrî hal ve tiyatro inşaası mukavelenamesini imzadan imtina etmekte idiler.

Alman murahhasları mukaveleyi imza edecekler iken aradaki bazı müteşebbisler grup mümessillerini görmek geçirmek istemişlerdi. Nihayet taraflar anlaşılmış ve Alman müessilleri mukavele projesini imzaya muvafakat etmişlerdir.

Mukavele mucibince 50 bin lira bedel bir bankayı tevdi edilmiş olacak. Grup altı ay zarfında projeyi ikmal etmezse ve ya münakasa neticesinde başka talip çıkmazsa o zaman teminatı Alman grupu yapacaktır. 50 bin liralık tazminat bu maksatla göstermiştir.

Vali muavinimiz tebdil edilmiyor

Ankara, 19 — Vilâyetler idaresi umum müdürü Sabri Beyin İstanbul vali muavinliğine tayini hakkındaki haberi Dahiliye vekâleti tekzip etmektedir.

Millet mektepleri

Ankara, 19 — Millet mektepleri talimatnamesinde yapılan tadilâta göre, nakdî cezaların kolaylıkla tahsili temin edilmiştir.

Pendik ve Maltepedeki Yunan emlâki

Pendik ve Maltepe civarında vazıyet edilmiş Yunan emlâkinin ziraat bankasına devri takarrür etmiştir.

Polis merkezlerinin geceleyin teftişi

Polis müfettişi Emin Bey; gece bir motosiklete binerek Kavak, Büyükdere, Samatya, Şehremini, Beyoğlu Polis' merkezlerini teftişe gitmiştir.

Polis müfettişleri bütün Polis merkezlerini dolaşarak tetkikat yapmak ve bazı şikâyetlerle alâkadar memurları ve eşhası isticvap etmektedir.

Polis müfettişleri; vazife başında bulunmıyan iki memuru cezalandırmışlardır.

Yalovada tahrir muamelesi

Yalovada yeniden arazi ve emlâk tahriri yapılması Maliye vekâletince lüzumsuz olmuş ve Defterdarlığa tebligat yapılmıştır.

Kış geliyor

Memleketimizin birçok yerlerinde kış şimdiden başlamıştır. Derecei hararet, Karsta: 1; Erzurumda 2; Erzincanda 3; Çorlu'da 4; Merzifonda, 4; Sivasta, 4; Uşşakta,3;Ahimesuttadır.

Gençler yeşilhilâl teşkilâtı

Gençler Yeşilhilâli namile bir teşekkül vücude getirilmesine başlanmıştı.

Yeşilhilâl cemiyeti gençliğin Türkiye karşı olan düşmanlığını Türkiye için bu teşkilâtı yapmağa karar vermiştir. Yeşilhilâl cemiyeti bunun için hazırlıklara başlamıştır.

Ayni gaye etrafında toplanan gençlerin teşkil ettiği Gençler beden terbiyesi teşkilâtı da bu teşkilâta müzaheret etmektedir.

Poliste

Carih kim?

Okmeydanındaki esrarengiz cerh tafsilâtı

Mecruh Şükrü Ef. vak'ayi nasıl anlatıyor ?

Ahmet Şükrü isminde biri yanında Arife isminde bir kadın olduğu halde evvelki gece Hasköyde Okmeydanın da dolaşırken bir şahsı meçhul tarafından ağır surette yaralandığı ve Balat hastanesine kaldırıldığı yazılmıştı.

Dün bir muharririmiz Ahmet Şükrü ile görüşmüş ve şu malûmatı almıştır.

"— Eyipte tütün deposunda çalışıyorum. Arife Hanım ile dört sene denberi tanışıyorum. Kendisile Halıcı oğlunda çamaşırcı iken ahbap olduk. Zevci Davut Efendiyide tanırım. Arife Hanım Davut Efendi ile mütehhil olup üç çocuğu vardır. Ben de mütehhilim ve ailem Anadoluda bulunmaktadır Dün akşam ben vazifeden çıktıktan sonra Halıcı oğluna geldim. Ve Arife Hanıma tesadüf ettim. Arife Hanım bir akrabasını görmek üzere Beyoğluna gidiyordu. Ben de bir arkadaşımı görmek üzere Kasımpaşaya gidyordum. Kendisine Kasımpaşaya kadar arkadaşlık yapmayı teklif ettim. Ve kabul ederek yola çıktık. Ve saat 18 raddelerinde Hasköy üstlerinde Okmeydanı caddesinden geçerken orta boylu başında mavi kasket ve sarışın bir genç yolumu kesti. Ve bana dik dik bakarak: "Buraya gel,, dedi. Bende bu adama: "Beni tanımadın mı ne için böyle dik dik bakıyorsun,, diye sordum. Ve yanma gittim. Bunun üzeri ne elindeki kama ile üzerime saldırdı. Ve beni sağ mememin üzerinden yaraladı. Ben beş adım yürüdükten sonra yere düştüm. Polislerin geldiğini gördüm. Bundan sonraki veziyeti bilmiyorum,,

Yaptığımız tahkikata göre Ahmet Şükrüyü yaralıyan şahsı meçhul derdest edilmemiştir. Zabıtaca tahkikat yapılmaktadır.

Kin yüzünden cerh

Erenköyünde Sahrayıceditte oturan Mehmet isminde 19 ve 18 yaşında 2 genç; kavga etmişler, Ahmet tabanca ile Mehmedi bacağından yaralamıştır.

Ahmedin Mehmede 5 kurşun sıktığı, yalnız bir tanesinin isabet ettiği tesbit edilmiştir.

Hâdise 2 genç arasında devam eden bir kin yüzünden olmuştur. Ahmedin tabancası alınmış, kendi yakalanmıştır.

Bir haftada 220 vak'a çıktı

Son bir hafta zarfında polis vukuatı 220 dir. Bilhassa cerh, hırsızlık ve kazaların mütemadiyen artmakta olduğu görülmektedir

Bu müddet zarfındaki vukuatın miktarı şudur:

32 ağır cerh, 51 hırsızlık, 27 yankesicilik, 51 kaza, 17 dayak ve hafif cerh, 9 polise hakaret, 16 kaçakçılık, 7 yangın, 8 mantarcılık, 4 dolandırıcılık, 3 tehdit, 4 ölüm, 5 karmanyolacılık ve ahzı gasp, 1 kaldırımcılık, 1 esrar, 1 çocuk düşürmek, 2 cam kırmak, 1 şüpheli ölüm, 1 taarruz, 3 silâh, 3 bıçak çekmek, 1 filişeni, 1 denize düşmek, 1 vapur müsademesi görülmektedir.

Bir pantantif çalınmış

Büyükadada Bahçıvan oğlu sokağında terzi matmazel Sofyanın evinden 500 liralık bir pantantif çalınmıştır.

Paris elçimizin hareketi

ANKARA, 19 A.A. — Paris büyük elçimiz Münir Bey bu akşamki ekspresle mahalli memuriyetine hareket etmiş ve istasyonda Başvekil İsmet Paşa Hz. ri, Adliye, Maliye, İktısat ve Nafıa Vekilleri ile Riyaseticümhur kâtibi umumîsi, Halk Fırkası kâtibi umumîsi, Şuray Devlet Reisi, Tayyare Cemiyeti reisi, Rüsumat umum müdürü, Hariciye Vekâleti erkânı ve birçok zevat tarafından teşyi edilmiştir.

Bozuk tayyare

Motörüne arız olan bir sakatlık üzerine Yeşilköyde kalan G: 38 Yünkersin tamirine devam edilmektedir.

Bozulan kısım yerinden çıkarılmış ve Almanyadan gelen parçanın yerine konmasına başlanmıştır.

G: 38 Salı günü Atinaya hareket edecektir.

8 yaralı!

15 kıpti ile 8 korucu müsademe etti

İki taraftan sekiz kişi yaralandı

Büyükçekmece Reşitpaşa çiftliğinde kıptiler ile korucular arasında meydan muharebesini andıran bir vak'a olmuştur. Reşitpaşa çiftliği dahilinde on beş kıpti avlanırken çiftlik korucusu Arnavut Bayram:

— Olan çingeneler. Çekilin buradan, demiş ve hakaret etmiştir.

Buna kıptiler kızmışlar ve sopa ile Bayramı başından hafifçe yaralamışlardır. Bayram kaçarak çiftliğe gitmiş, tüfeğini almış ve beş altı arkadaşı ile beraber gelmiştir.

Korucular ile kıptiler arasında müthiş bir müsademe başlamıştır. Silâh ve sopa ile yapılan müsademede kıptilerden Süleyman iki yerinden ağır ca yaralanmıştır. Ahmet, Malik te yüzünden yaralanmışlardır. Kıptiler de, koruculardan Kadir, Selim, Memduh, Şerifi cerhetmişlerdir. Müsademe daha kanlı bir şekil almak üzere iken jandarmalar vak'a yerine gelmişler ve vak'anın müsebbiplerini yakalamışlardır. Hâdiseye müddeiumumilik vaz'iyet etmiştir.

Hamallar fazla para alamıyacak

Belediye, zabıta memurlarına seyyahlardan ve şehre çıkan diğer yolculardan hamalların fazla para almalarına meydan verilmemesini bildirmiştir. Yakalanan hamallar 50 liraya kadar ceza verecektir.

Türkiyedeki lise ve orta mektepler

Maarif vekâletince tesbit edilen miktara nazaran Türkiyede 21 lise, 75 orta mektep, 22 muallim mektebi vardır.

Maliyedeki komisyonlar

ANKARA, 18 — Maliye Vekâletinde teşkil edilen Düyunu umumiye, vergiler, Devlet Bankası komisyonları bu ay nihayetinde faaliyete geçeceklerdir.

Tedavi evleri

ANKARA, 19 — Sıhhiye Vekâleti tarafından hazırlanmış olan muayene ve tedavi evleri talimatnamesi ile gümrük kimyahaneleri talimatnamesi bu günlerde alâkadarlara tebliğ edilecektir.

Sâkıt hanedanın emlâki

Sâkit hanedanın emlâki hakkında Maliye Vekâleti Defterdarlığa yeni bir emir göndermiştir.

Bu emre nazaran mezkûr emlâk derhal satılacaktır.

Bu emlâkten satılıncıya kadar âcil tamirlerine lüzum hâsıl olanlar varsa tamir edilecek, bedelleri icarlarından alınacaktır.

Halk fırkası umumî kâtipliği

ANKARA, 19 — Fırka kâtibi umumiliğine henüz kimin tayin edileceği malûm değildir.

İzmir spor kulüpleri de ikiye ayrıldı

İZMİR, 18 — Mıntaka hey'eti ile aralarında çıkan bir ihtilâf neticesinde Altınordu, Altay Karşıyaka, Göztepe, kulüpleri federasiyondan ayrılmışlardır.

Sanayi ve Maadin bankası için mütehassıs

Sanayi ve Maadin Bankası meclisi idaresi dün öğleden evvel bir içtima yapmıştır. Bu içtimaa Avrupadan avdet eden Yusuf Ziya Bey riyaset etmiştir.

Yusuf Ziya Bey Avrupa seyahatindeki temasları hakkında izhat vermiştir.

İçtimada Sanayi ve Maadin Bankası için bir mütehassıs ge

Şekerler

Sadeddin B. Uşşaktan avdet etti

Bu sene Uşşak fabrikası 500 vagon şeker çıkaracak

Bir hafta kadar evvel Uşşaka gitmiş olan Sanayi ve Maadin Bankası müdürü umumîsi Sadeddin Bey dün şehrimize avdet etmiştir.

Sadeddin B. son seyahati hakkında bir muharririmize şu izahatı vermiştir:

"— Uşşaka şeker fabrikası heyeti umumiye içtimaında bulunmak üzere gitmiştim. Bu münasebetle fabrikanın mesaisini tetkik ettim. Fabrikanın ötedenberi endişeyi mucip olan işletme suyu meselesi ihtiyacı bütün endişe ve tereddütleri izale edecek şekilde halledilmiştir.

Bu sene pancarlarımızın evsafı iyi ve şeker nisbeti yüksektir. Fabrika günde 370 tona kadar pancar işlemektedir. Bu sene faaliyeti neticesinde 500 vagon kadar şeker istihsal alınabilecektir. Tabiî kat'î netice hakkında şimdiden bir şey söylenemez.

Fabrikanın bugünkü vaziyeti istikbal için çok kuvvetli ümitler uyandırmaktadır. Halk pancar ziraatinin faidesini diğer mahsullerini kolaylıkla satamadığı bu sene çok daha iyi anlamıştır. Fabrikanın faaliyeti kânunu evvelin ilk haftasına kadar devam edecektir.,,

İkiye ayrıldılar

Başı birinci sayfada

kapı, Eyip, Nişantaşı ve Haliç klüpleri mümessilleri de Beyoğlu Halk Fırkası merkezinde ayrı bir içtima akdetmişler ve mıntakayı tanımadıkları cihetle, ihzarî mahiyette olmak üzere muhtelif spro heyetleri tanzim eylemişler ve faaliyete başlamışlardır. Ayrılan dokuz klübün teşkil etikleri spor heyetlerine atideki zevat intihap edilmiştir.

Mıntaka heyeti

Reis: Abdülkadir B. Beşiktaş, aza: Kemal Bey Eyip, Hayri B. Fenerbahçe,Necmi B. Topkapı, Semih B. Beykoz,

Atletizm heyeti

Reis : Ahmet Fetgeri B. Beşiktaş, aza; Muhtar Bedi B. Anadolu, Nuri B. Beşiktaş.

Futbol heyeti

Reis: Kâmil B. Fenerbahçe, aza: Salâhaddin B. Anadolu, Hakkı B. Beykoz, Talât B. Topkapı, Basri B. Beşiktaş.

Güreş heyeti

Reis: Sadullah B. Haliç, aza: Saip B. Anadolu Orhan B. Anadolu.

Tenis heyeti

Reis: Tevfik B. Fenerbahçe, aza: Suat B. Fenerbahçe, Ferit, B. Beşiktaş.

Denizcilik heyeti

Reis: Nedim B. Beykoz, aza: Hikmet B. F. bahçe Cavit B. Haliç, Şeref B. Anadolu, Basri B. Beşiktaş.

Dün gece liğ ve şild maçları fikstürü tanzim edilmiştir.

İş Bankası müdiri Celâl B.

İş Bankası müdiri Celâl Bey dün akşam Ankaraya gitmiştir.

Lokantalar

Yemekler vitrinde teşhir edilmiyecek

Kebap tezgâhları da dışardan görünmiyecek

Ahçı ve lokantacılar hakkında Belediye iktısat müdürlüğü yeni bir talimatname hazırlamaktadır. İhzar edilmekte olan yeni talimatnamnin tatbikine başlanıldığı takdirde ahçı dükkânlarşnda yemek pişirme yerleri dükkânın arkasında olacaktır.

Yemekler teşhir edilmiyecektir. Dükkânların sokağa nazır kısımlarında meyve, et, yemek içki teşhirine mahsus camekânlar bulunmıyacaktır.

Kebap tezgâhları sokaktan görülmiyecektir.

Kebap tezgâhları sokaktan görülmiyecektir .

Ahçı dükkânlarının ve lokantaların ön tarafından dükkâncıya ait bir şey bulunmıyacak, müşteri cam önüne oturabilecektir.

Hazırlanmakta olan bu talimatname belediye encümeni tarafından kabul edildikten sonra tatbik olunacaktır .

Recep B. hararetli surette teşyi edildi

Sabık Nafıa vekili Recep B. dün saat 19 da hareket eden ekspres trenile Ankaraya hareket etmiştir. Teşyi edenler meyanında H. Fırkası müfettişi Hakkı Şinasi Paşa, Sıvas meb'usu Şemseddin Bey, Müdafaai milliye vekâleti müsteşarı Şefik Paşa, İhsan Paşa, borsa heyeti idaresi namına Bürhaneddin Beyle Halk fırkası kaza ve nevahi ocak reisleri ve bir çok halk bulunmakta idi.

Recep Bey mavunacılar, namına teşyie gelen Emin, Osman ve Mustafa Efendilerle görüştü ve kendilerinden bazı izahat aldığı gibi iltifatta bulundu.

Recep Bey teşyide bulunan zevata hitaben: " Arkadaşlar hepinizin ayrı ayrı ellerini sıkmak kabil olamıyacaktır. Hepinize selâmlar,, diyerek trene bindi. Ve tren hareket ederken halk yaşasın Büyük Gazi, yaşasın Halk Fırkası, yaşa Recep Bey, var ol,, diye bağırdı.

Erzurumda vebayi bakarî kordunu kaldırıldı

ERZURUM 18 (Milliyet)— Vebayi bakarî dolayısile birkaç aydanberi mevzu bulunan Erzurum merkez kordonu bugün kaldırılmış şehir ile köyler arasında münakalât başlamıştır. Erzurum iktısadiyatına büyük darbe vuran bu hastalıktan şehir dahilindeki hayvanatta yeni bir vak'a görülmemesi hasebile kordonun kaldırılması memlekette payansız sürur uyandırmış şehir dahilinde alış veriş derhal mahsus derecede artmıştır. Erzurum meb'uslarının ticaret odasına çektikleri telegrafa nazaran vebayi bakarînin yaptığı tahribatı izale için iktısat ve kat'î tedabir alınmış Trabzon ve garbî Anadolu yolları sürüler için açılacak ve bu sergilerin Erzurumdaki zebhiyatına müsaade edilecektir.

Hayvan sergisi heyeti faaliyette

Hayvan sergisi heyeti içtima halinde

İstanbulda has ahırda açılacak toplanmış ve sergiye iştirak e-

Ekonomi

Yerli çorap

Badema sağlam mal çıkarılacak

Piyasada birçok yabancı mal var!

Sanayi birliğinde çorap fabrikatörleri dün toplandılar. Bu içtimadan maksat şu idi:

Millî İktısat ve tasarruf cemiyeti tarafından yerli çoraplar hakkında gönderilen bazı mutalea ve süaller idi.

Cemiyet kadın ipekli çoraplarının fazla elâstiki olmaması ve erkek çoraplarının da mukavemeti az olduğu noktaları mevzu bahsoluyordu. Mevcut çorap makinaları tamamile ipek kadın çoraplarında elâstikiyeti temin edemiyeceği söylendi. Çorap fabrikatörleri bunun ançak yukarı kısımlarını merserije yapmak suretile kabil olabileceğini söylediler.

Piyasaya verilen ve yerli malı diye işportalarda satılan çorapların yabancı malı olduğu ve halkın bilmiyerek aldandığı ve bunun için yerli çoraplar hakkında yanlış bir fikir hâsıl olduğu söylendi. Çorapçılar çoraplarımızın sağlamlığının cemiyete bildirilmesine karar verildi.

Ekmekçiler intihabı

Ekmek yapıcıları cemiyeti idare hey'eti intihabatı dün yapılmıştır. Fırkalar idare hey'etine namzet göstermediğinden esnafın kendi namzetleri kazanmıştır.

Kahve fiatleri fırlıyor

Son günlerde kahve fiatleri yüksel mektedir

Kahve ticarethaneleri ellerindeki malları tutmaktadır Bu günlerde Anadoluya yapılan siparişler azalmıştır. Alınan son telgraflarda 7 numaralı kahve fiati 35 şilinden 40 şiline, 4 numaralı kahvenin 43 şiline. 3 numaralı kahvenin 45 şiline çıktığı bildiriliyor. Fiatler her gün iki üç şilin yükseliyor.

Liman şirketinin fevkalâde içtimaı

Liman şirketi hey'eti umumiyesi gelecek pazar günü fevkalâde bir ictimaa davet edilmiştir.

Bu ictimada nizamnamei dahilinin ikinci ve beşinci maddeleri tadil edilecektir.

Bu suretle şirketin ismi değişecek ve sermayesi 1,000,000 Türk lirasma iblâğ edilecektir.

Sait Ef. serbest bırakıldı

Devlet Şurası reisi Nusret beyle bazı polis erkânının imzalarını taklit ederek öteye beriye tavsiye mektupları yazmakla maznun Sait efendi müstantiklikçe ifadesi alınarak serbest bırakılmıştır. Sait efendi gayri mevkuf olarak muhakeme edilecektir.

Av fişekleri

Belçika ile aramızdaki ticaret muahedesi mucibince 30 teşrinisaniden sonra av fişeklerine ait olan hususî tenzilâta nihayet verilecektir.

Darülbedayi fiatleri

Darülbedayi mürakabe hey'eti, Darülbedayi için yeni bazı tedbirler almakla meşguldür.Bu meyanda fiatlerin tenzili de düşünülmektedir.

Ekmek narhı

Dün belediyede yeni narh tesbit edilmiş, fırancala ve ekmek fiatları aynen ibka olunmuştur.

Manifaturacılar dün de toplanmadılar

Ticaret odasında dün manifaturacılar bir ictima yapacaklardı. Fakat ekseriyet olmadığından bu ictima yapılama-

Aris takımı

Dün Selânikten hareket etti

Misafir takım perşembe günü gelecek

Şehrimizde maç yapmak üzre gelecek olan Yunan şampiyonası finalisti "Aris" takımı, alınan malûmata göre Selânikten hareket etmiştir. Perşembe günü şehrimize muvasalâtı beklenen Yunan takımı, burada fevkalâde surette istikbal olunacaktır.

Sporcularımız ile Yunan takımı arasında yapılacak maçlar da halkımızın misafir takıma son derecede teveccüh göstereceği şüphesizdir. Yunanlıların Atinaya giden atletlerimize gösterdikleri emsalsiz hüsnü kabul herkesin malûmudur.

Türkün en büyük meziyetlerinden biri de gördüğü misafirliğe karşı daha büyük bir mıkyasta mukabele etmektir.

Binaenaleyh halkımızın bilhassa oyun esnasında sui tefsir edilecek tezahürattan ictinap edeceği tabiîdir.

Amele, Şark şimendifer şirketile anlaştı

Şark demir yolları amele murahhasları kumpanya ile temas etmiştir.

Müdür M. Paskal ile doğrudan doğruya temas eden amele murahhasları çok iyi intiba ile ayrılmışlardır.

M. Paskal ile amele murahhasları amelenin ufak tefek metalibi üzerinde anlaşmışlardır. Çerkes köyünde iş zamanı harlcinde içki içtiği için vazifesinden çıkarılan sermakinist Kâmil Efendinin eski hakkı baki kalmak üzere vazifesine iadesini rica eden amele murahhaslarına M. Paskal bu işi bizzat tetkik edeceğini vadetmiştir.

Bu suretle kumpanya ile amele murahhasları arasında anlaşılmamış bir nokta kalmamıştır.

Kayıtları terkin edilen polisler

Polis divanı, resmi elbise ile gazinolarda rakı içerken yakalanan üç polis memurunun kayıtlarını terkin etmiştir. Bu şekilde hareket eden polisler şiddetle tecziye olunacaklardır.

Zeytin torbaları gümrükten muaftır

Zeytinyağlar hükûmetten jütten mamûl torbaların gümrük resminden istisnasını istemişlerdi. Hükûmet zeytin yağçıların bu müracaatını tetkik etmiş ve talebi muhik bularak istisnayı kabul etmiştir. Gümrük idaresine evvelce kilosundan 260 kuruş gümrük resmi alınan jüt torbalarının badema resimden muaf oldukları bildirilmiştir.

Polis tayinleri

. Üsküdar merkez memuru Osman Zeki B. Zonguldağa, Zonguldak polis müdürü Nurettin B. Sıvas polis müdürlüğüne tayin edilmişlerdir.

Ticaret gazetesi hakkında tahkikat

Polis ikinci şube müdürlüğü "Ticaret gazetesi" ünvanile çıkan bir gazete hakkında tahkikat icra etmektedir. Tahkikatın icrasına sebep bazı ticaret müesseselerinin zabıtaya vâki olan müracaatlarıdır.

Bu müesseseler, kendilerinden abone ücreti namile paralar alındığını, buna mukabil gazete gönderilmediğini beyan etmektedirler.

Tahkikat neticesinde evrak müddeiumumiliğe verilecektir.

Seyyar ticaret memurları mukavelesi

Hükûmetimizle İtalya arasında aktedilmiş olan seyyar ticaret memurlarına ait mukavele gümrük idarelerine bildiril-

Fikir, Mizah, Edebiyat, San'at

Milliyet

Asrın umdesi "Milliyet" tir.

20 TEŞRİNİEVEL 1930

İDAREHANE — Ankara caddesi No: 100 Telgraf adresi: Milliyet, İstanbul.

Telefon numaraları:

İstanbul 3911, 3912, 3913

ABONE ÜCRETLERİ

	Türkiye için	Hariç için
3 aylığı	400 kuruş	800 kuruş
6 „	750 „	1400 „
12 „	1400 „	2700 „

Gelen evrak geri verilmez

Müddeti geçen nüshalar 10 kuruş tur. Gazete ve matbaaya ait işler için müdiriyete müracaat edilir.

Gazetemiz ilânların mes'uliyetini kabul etmez.

Bugünkü hava

Dün en çok hararet 21 en az 16 derece idi. Bugün ruzgâr poyraz esecek hava bulutlu olacaktır.

FELEK

Artık saatler düzeliyor !

Ey her adımda ayrı bir ayar karşısında kalarak hayran hayran eşref saat bekliyen ve bu karışık ayar yüzünden vapurunu, trenini, ve belki de aklını kaçırmak tehlikesine maruz kalan İstanbulular.. Artık müjde! Badema Eminönünde ayar ettiğiniz saatle Karaköydeki dikili saat arasında beş dakika, ve Seyrisefain saatleri ile Şirketi hayriye ayarları beyninde 10 dakika, ve Yeni cami saati ile Santa Marya kilisesinin saati arasında 8 dakika fark görmiyecekselniz!.

Emanetin yıllardanberi getirtip yerine astığı meşhur "Vakit kürresi„ nihayet dura dura bir akça armudu gibi oldu, artık bize vakti bildirecek. Bakınız nasıl:

Saat 12 ye tam bir dakika kala Kandilli rasathanesinin vereceği bir işaretle Beyoğlunda Tünelin damındaki canavar düdüğü ötmeğe başlıyacak. Eğer bu düdük Tünelinse öter amma Rasathanenin düdüğü ise pek ötmez, fikrindeyim. Şimdi canavar düdüğünü işittiniz mi, hemen iki eliniz kızıl kanda olsa bile saatinizi çıkarıp hazır olacak ve derhal Galata kulesinin tepesine bakmağa başlıyacaksınız!.. Vakit kürresi düştü mü hemen saatinizi 12 ye ayar edeceksiniz. Kürre düşmedi mi? düşünciye kadar elinizde bekliyeceksiniz.

Her halde ya kürre düşer, ya hut birisi çarpar siz düşersiniz! Ve bu suretle İstanbulda vakit meselesi halledilmiş olacaktır.. Vakit ise -meşhur sözdür- nakit olduğundan paraca da sıkıntı kalmıyacak demektir.

Yaşasın Rasathane!..

Yemekler namahrem

Belediye yeni bir nizam yapmış yahut yapıyormuş. Bunu hoş görmek lâzımdır. Bir şehirde yeni yol, yeni stadyom, yeni tiyatro yapılmazsa yeni nizam yapılmasına teşekkür etmeli. Bu yeni nizama göre lokanta ve aşçı dükkânları vitrinlerde yemek, yemiş, midye dolması, ıstakoz teşhir edemiyecek. Bu, camekânın önüne müşteriler oturup hem tatlı tatlı yemek yiyecek, hem de sokaktan gelen geçene bakacak.. Âlâ şey! Amma benim işim değil.. Camekânın içinde adeta sokakta gibi yemek yerken dilencilerin karşısına dizilip baktıklarını görünce zaten az olan iştiham büsbütün kapanır..

Ben vitrinlerdeki yemekleri görüp lokantalara giren seyyahlar gördüğüm için bunun faydalı bir şey olduğunu biliyorum, lâkin, mazarratı nedir, anlı yamamıştım, sordum öğrendim. Yemeklere çok bakılınca vitamini eksilirmiş.. Öyleyse kaldırın ortadan!..

FELEK

Hikâye

Konyak var!

— Adam Hafız Bey, iç bir kadeh yahu!..

Hatır için çiy tavuk yenirmiş. Hafız Bey her seferinde yemişli konyaktan bir iki kadeh yuvarlıyordu.

Erenköyünde "mai cari ve eşçarı müsmireyi havi„ köşkü satın alıp yerleştikten sonra, Hariciye hazinei evrak mümeyyizliğinden mütekait İbrahim Beyle dost olmuştu. İbrahim Bey konyak meraklısı idi. Alâ Martel'den nefis likörler yapıyordu... Kayısılısı, eriklisi, kirazlı ve şeftalilisi vardı. Doğrusu içimine doyum olmuyordu.

— Yuvarla be Hafız Bey!.. Zarar verseydi bana verirdi, tam beş senedir içiyorum..

Hafız Bey gün geçtikçe yemişli konyağa alışıyordu. İlk zamanlar sırf İbrahim Beyin gönlü olsun diye içmişti, fakat artık kendi gönlünü etmek için içiyor, üstüne bir de şeker yiyip ağız şapırdatıyordu..

* * *

İlkbaharda Hafız Beyin bahçesi cennete döndü. Bütün yemiş ağaçları çiçek açtı... Yaz gelince dallar, kayısılar, şeftaliler, armutlar, elmalar, kirazlar ve vişnelerle doldu... Yemişler yemekle biter gibi değildi.

Bir akşam Hafız Bey köşke iki büyük şişe konyakla geldi; ertesi gün sekiz on kavanoz alındı, İbrahim Bey tarif etti, kavanozlara likör kuruldu!

* * *

Hafız Bey, likörün kıvama gelmesini dar bekledi. On beş gün sonra akşamları ikişer kadeh çekiştirmeğe başladı:

Derken öyle yemeklerinden sonra hazma yardım için birer kadeh içti. Daha sonra, sabah serinliğinde ısınmak için bir iki kadehin hoş kaçtığını gördü...

Hafız Bey ayyaş oldu...

Karısı söyleniyordu:

— İçtiğin bir şey değil, kalbini unutuyorsun.. Bir gün gürleyip gideceksin..

Hafız Beyde sahiden kalp vardı ve günün birinde tuttu. Doktor içkiyi kat'iyyen menetti.

Karısı kavanozları kilitledi, anahtarı sakladı.

* * *

Biçare Hafız Bey, koca kışı bir tek kadeh içmeden geçirdi. O kalp buhranı arasında, ayağına da hafiften bir felç inmişti, bacağını sürüklüyor, İbrahim Beye de gidemiyordu.

... İlkbahar geldi, ağaçlar gene çiçeklendi.. Yaz geldi, yemişler gene dalları bastı... Amma Hafız beyin dünya umurunda değildi..

Karısı önüne bol bol reçel koyuyordu...

* * *

Bir sabah evin içi Allak bullak oldu. Hizmetçiyi eşek arısı sokmuştu. Kızın eli kızardı, morardı, şişti..

Bir komşunun tavsiyesi ile arının soktuğu yere reçel sürdüler, kıza da bir kadeh konyak verdiler...

* * *

Temuzun sıcak bir günü, Hafız Bey balkona çıktı. Arıların bütün azgınlıkları üzerlerindeydi. Hafız Bey oturdu ve elini uzatıp, bekledi...

Aradan çok geçmedi, haykırdı:

— Hanım yetiş, elimi arı soktu...

Karısı telâşla geldi, fakat o gelinceye kadar Hafız Bey, arının soktuğu yeri yaladı... Yemekten kalkarken usulca elinin üstüne biraz vişne reçeli sürmüştü, arılar üşüşsün diye...

Şimdi haykırıyordu:

— İçime fenalık geliyor hanım!

Biçare kadın şaşırmıştı, kocasının elini reçele bularken hizmetçiye seslendi:

— Kız, dolabın altından anahtarı al da, çabuk bir kadeh konyak getir!

Selâmi İzzet

İs. B. Darülbedayi temsilleri

salı günü akşamı 9,30

Yalnız muallim ve talebelere

DELİ

4 pede Nakleden: Bedreddin Bey

İSTANBUL BELEDİYESİ DARÜLBEDAYİ

Mektepliler müsabakası :

Antalya hadisesi üzerine..

Mektepliler müsabakası 75 inci hafta ikinciliğini kazanan Darüşşafakadan 904 Raşit Rıza Beyin yazısı şudur:

Vatanım ufkunu şeffaf ve parlak göstermek istiyen gözlerimiz yine mi bulanacak? Yine mi Türk Türke vuruşacağız?..

İnkılâp bizi karanlıktan kurtarmıştı, fakat bizi aydınlatacak bizi daima parlaklıklar içinde bulunduracak bir şuleye ihtiyacımız vardır; bu sıcak parlaklığı "Halk Fırkası„ tamamlamış karanlığa alışmış gözlerimizi kırpıştırarak bakarken bizi elimizden tutmuş fikirlerinin aydınlattığı yollara sevketmiştir.

Gözlerimiz buna alıştı ve hakikate giden yolda yürüdük Serbest Fırka çıkmasile bu nurun iki mişli artacağını zannetmiştik. Heyhat! onlar o cevheri de söndürmeğe çalıştılar ve çalışıyorlar.

Şimdiye kadar dökülen kan yetişmedi mi? Ve aç sırtlanlar vatandaş kanı emmekten bıkmadılar mı?

Suyu gören kuduzlar gibi reysandığına hücum resmî dairedeki vatandaşları mecruh ettiler. Utanmadılar, sıkılmadılar mı? Bilmiyorlardı ki: Onları hayata kavuşturan bir unsura karşı hareket ediyorlar. Fakat onlar bilsinler ki:

"Nur yine o nurdur! Yol yine o yol„

Bilmecemiz

	1	2	3	4	5	6	7	8	9	10	11
1	■	K	A	N	D	I	R	M	A	K	■
2	K	■	N	■	A	S	A	■	K	■	K
3	A	N	■	F	İ	L	İ	T	■	L	A
4	N	■	F	A	■	A	■	A	H	■	S
5	D	A	İ	■	A	H	U	■	A	İ	T
6	İ	S	L	A	H	■	L	A	M	B	A
7	R	A	İ	■	U	L	U	■	A	O	M
8	M	■	T	A	■	A	■	A	L	■	O
9	A	K	■	H	A	M	A	L	■	E	N
10	K	■	L	■	İ	B	O	■	E	■	İ
11	■	K	A	S	T	A	M	O	N	İ	■

bilmecemizin halledilmiş şekli

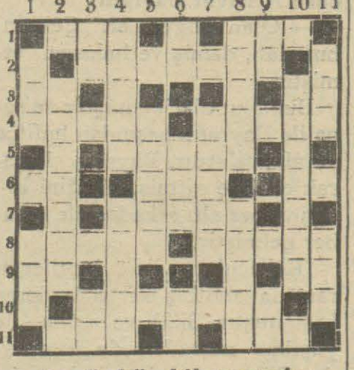

Bugünkü bilmecemiz

Soldan aşağı ve yukardany aaşğı

1— Işık (3) Hançerli sinek (3).
2 — Kazanın oğlu (7) .
3 — Lâhim (2). Nota (2).
4 — Törpü (5) Kıyafet (5)
5 — Çiğnemek (5)
6 — Tok değil (2) . Başına bir (A) getirirsen feryat eder (3) Uzak nidası (2).
7 — İç içe geçme (5) .
8 — Geride kalan (5) Bir nevi kuş (5).
9 — Nota (2) Zaman (2).
10— Kasırga (7).
11 — Köl (3) Ansızın (3).

ANADOLU

SIGORTA ŞIRKETI

Türkiye İş Bankası tarafından teşkil edilmiştir

Yangın - Hayat - Nakliye - Kaza - Otomobil - mes'uliyeti maliye Sigortalarını kabul eder.

Adres: 4 üncü Vakıf han İstanbul

Telefon: İstanbul — 581 Telgraf: İmtiyaz

İstanbul Vilâyetinden;

Kapalı zarfla münakasaya vaz edilip 29-10-930 tarihinde ihalesi icra edileceği ilân edilmekte olan Dahiliye Vekâletine ait 11500 defterin tab'ı ihalesi Cumhuriyet bayramı münasebetile 30-10-930 perşembe günü saat 15 be icra edileceği tekarrur etmiş olmakla talipler % 7,5 nispetinde muvakkat teminat akçası veya hükûmetçe muteber bir Banka teminat mektubu ile teklifnamelerini münakasa ve ihalât kanununun 10 cu maddesine tamamen muvafık bir şekilde ihzar ederek zarfların açılma zemanı olan 30-10-930 perşembe günü saat 15 de Dahiliye Vekâletinde müteşekkil satın alma komisyonuna şartname ve nümunelerini görmek isteyenler her gün Ankarada Dahiliye Vekâletinin Vilâyetler idaresi üçüncü şube müdürlüğüne ve İstanbulda Vilâyete müracaat etmeleri ilân olunur.

İstanbul gümrukleri baş mudurluğunden

Gümrük levazım anbarının alenî münakasa ile tamir ve tadili mukarrerdir, Talipler keşif ve şartnameleri görüp münakasanın yapılacağı 25-10-930 cumartesi günü saat 14 de teminat evrakını müstashiben başmüdiriyetteki komisyona müracaatlart.

Dün akşam MAJİK Sinemasında

HACI MURAT

Filmi bu güne kadar hiç görülmemiş bir muvaffakıyet kazanmış ve temaşakâranın takdirkâr alkışlarına mazhar olmuştur. Aynı zamanda en büyük WESTERN ELEKTRİK makinalarının da muvaffakıyeti olmuştur.

İztirap çekiyor musunuz?

Ağrı hissettiğiniz yerde hemen:

SLOAN'S LINIMENT

koyunuz; hemen ağrınızı teskin eder. Kan devaranını ihya, iltehabı tenkis ve ağrıyı izale eder.

Taklitlerinden sakınınız!

İstanbul orman müdiriyetinden;

Hazine namına zapt ve müsadere olunarak ramide jandarma karakolunda mahfuz bulunan on çeki meşe hatabı 9-11-930 tarihine müsadif pazar günü ihale edilmek üzre beher çekisi bir lira bedeli esasla müzayedeye kanulduğundan taliplerin Yenikapıda orman mamulât memurluğuna müracaatları ve yevmi ihalede saat üçte Defterdarlık dairesinde ihale komisyonunda hazır bulunmaları ilân olunur.

Erzak münakasası

Yüksek Baytar metebi rektörlüğünden:

Yüksek Baytar ve küçük sıhhiyei hayvaniye memur mektebine ekmek, et, erzakı mütenevvia ve mekülatı hayvaniyesi mevkii münakasada olup 12 T. sani 930 çarşamba günü saat 14 de kapalı zarf usulile ihaleleri ayrı ayrı icra kılınacağından talip olanların şeraitini anlamak üzre her gün ve yevmi ihalede Defterdarlık iktısat mübayaa komisyonuna müracaatları.

Tekirdağ Vilâyetinden

Muratlı nahiyesi dahilinde İnanlı Çiftliğinde tesis edilecek Ayıp deposu ve inekhanenin 9899 lira 91 kuruş bedeli keşifli memurlarin dairesi inşaatı kapalı zarf zarf usulile yirmi gün müddetle mevkii münakasaya konulmuştur. 26-10-930 Pazar günü saat 15 de ihalesi icra edilecektir. Şeraiti anlamak, pilân ve keşifnameyi görmek isteyenler her gün mezkûr depo müdüriyetine ve vilâyet Baytar müdüriyetine müracaat edebilirler. Münakasaya iştirak etmek isteyenler kanun ve şartname ahkâmına göre hazırlıyacakları teklif mektuplarını mezkûr vakıtten evvel münakasa komisyonuna tevdi etmiş bulunmalıdırlar.

Isparta vilâyeti encumen kaleminden

Isparta-Dinar yolu üzerinde yapılacak sekiz bin beş yüz altı dokuz lira otuz beş kuruş bedeli keşifli tamiratı esasiye ile altı bin seksen dokuz lira otuz iki kuruş bedeli keşifli üç tane menfez köprü imalâtı sınaiyesi 9 teşrinisani 930 pazar günü saat on altıda kapalı zarf usulile münakasaya konulmuştur. Talip olanların münakasa şartlarını ve keşifleri Isparta baş mühendisliğinden alabilecekleri ve taliplerin mühendisliklerce musaddak fen memurlarile birlikte ve münakasa ve ihale kanunun kapalı zarf hakkındaki ahkâma riayet etmeleri ve muktazi ticaret odası vesikaları ve teminat akçeleri ve evrak ve vesaiklerile Isparta daimî encümenine müracaatları ilân olunur.

İzmir maarif müdürlüğünden

İzmirde Karşı Yakada inşa edilecek Soukkuyu mektebi inşaatı 6-10-930 tarihinden itibaren 20 gün müddetle ve kapalı zarf usulü ile münakasaya konulmuştur. Taliplerin şeraiti anlamak üzre de Ankara Maarif Müdürlüğüne ve münakasaya iştirak etmek üzre de 10-930 pazar günü saat 15 te İzmir Vilâyeti daimî Encümenine müracaatları ilân olunur.

"Milliyte„ in edebî romanı: 98

BAHÇEMDE BİR GÜL AÇTI

Mahmut Yesari

— Uyku getirmek için gözlerimi kapamama hacet yok. Uyku, beni gaflet anlarımda yakalıyor..

Hürem Hakkı, müteyekkil bir tavurla kardeşinin elini sıktı, odasına çıktı. Nevres Vacit, koltuğuna uzandı, bir cigara yaktı, kendini dimağındaki karanlık boşluğa bıraktı.

Eğer romanın kahramanı olan Selma, Ferhundeye benzememiş olsaydı Rasihten şüphe etmez, Selma ile Belma, yahut Jülyanın hat, mâna, şekil değişikliğini kendi beceriksizliğine verir, gözlerile hafızası arasında ne zamandanberi açılan kara, mel'un uçurumun tesirine hamlederdi.

Fakat Selma; Belmaya değil, Jülyaya değil, Ferhundeye benziyordu. Bilhassa Ferhundeye benzemesi mânalı olduğu nisbette tehlikeli idi.

Ferhunde, Belmanın bu muvaffakıyetini, mazhariyetini çekememiş, bir türlü hazmedememişti.

Bu kıskançlık çok tabiî idi. Lâkin buna rağmen iki kızın aralarının açılmadığını gören Nevres Vacit, hayret etmiş, ruhları bu derece yanlış mı anlıyorum? diye içine kuruntu çökmüştü.

Ferhundenin, Rasih'le sevişdiğini duyunca, kuruntusu geçmiş, lâkin yerine başka ihtimaller hücum etmişti.

Ferhunde, arkadaşının muvaffakıyetine sükûnetle bakıyordu. Bir kadın, hele toy bir genç kız, böyle bir vaziyette kat'iyyen bigâne kalamaz, sakin duramazdı. Hiç bir ümidi olmadığı halde, gülünç mevkie düşmemek için mi lâkayt duruyordu. Fakat Ferhunde yaşta, tecrübesiz bir genç kızın hissiyatını bu kadar meharetle saklaması, saklıyabilmesi kabil değildi.

Öyle olunca bir ihtimal kalıyordu; genç kız, kavi vait almıştı! Kimden?... Sevgilisi olan Rasih'ten!

Nevres Vacit, gözleri görmediği için oğluna dikte ettirecekti. Meseleyi bu noktaya getirince halledilmedik tarafı kalmamış oluyordu.

Nevres Vacidin dimağı, aynı hızla işledikçe zanları, ihtimalleri daha kuvvetleniyordu.

Bu, çok mükemmel tertip edilmiş bir plandı, o kadar ki Fazilet Hanım bile güç icat edebilirdi.

Selma, Belmaya benzedikçe Rasihin Ferhundeyi kaybetmesi akıldan uzak bir şey mi idi? Lâkin Ferhundeye bezeyince, onu kazanmış oluyordu, Demek ki Rasih, sevdiği kız için babasını feda etmişti.

Nevres Vacit, Hürrem Hakkının sözlerini düşündü:

— Eğer çok ve cılgınca sevmiş olsaydın, ateşin seni ve etrafını da yakardı.

İşte oğlu, bunu yapmıştı? Bunu yaptıran ne idi? Aşk mı? Yoksa gençlik ateşi mi?

Nevres Vacit, kızmak mı, isyan etmek mi, çıldırmak mı lâzım geldiğini şaşırmıştı.

Şimdi Belmayı, müebbeden elinden kaçırmış mı idi?

Genç kız, kitabı okuyup ta, kendi tasvirinin yerinde arkadaşı Ferhundeninkini görünce, ne yapacaktı?

Nevres Vacit, düşünmek istemediği halde, gözlerinin önünde kara kanatlı, korkunç hayaller uçuşuyorlardı, Belma, kendisi ile pek feci bir tarzda alay edilmiş olduğunu sanacaktı. Dostlarına, ahbaplarına, arkadaşlarına aylarca öğünmüş durmuştu. Ferhundeye muhakkak gizli veya kapalı nisbet vermişti. Dostları, ahbapları, arkadaşları sinsi sinsi güleceklerdi.

Belma, ne kadar isyan etse, haklı idi. Kimselerin yüzüne bakamıyacaktı. Ya Nevres Vacide, nasıl bakacaktı?

Nevres Vacit, genç kızın dudaklarındaki nefret, istikrah kıvrımlarını, gözlerindeki gayız, kin alevlerini göremiyeceği için, körlüğüne hemen hemen seviniyordu.

Fakat Belma, Nevres Vacide bakacak mı idi? Onu, görmek istiyecek, görmeğe tahammül edebilecek mi idi?

"Bahçemde bir gül açtı!„ Ne yalan! Ne yalan! Nevres Vacit, bir kerecik, bir kerecik koklamadan bu, gül solmuş, sararmış mı idi?

Yok, bu kadarını, bu derecesini kabul edemiyordu. Fazilet Hanım, yanılmıştı muhakkak! Tezvir yapıyordu.

Belma, yarın, öğleden sonra gelecek; minnetle bakacak, teşekkürle gülümsiyecek; ihtiyar romancının süzük, kadit ellerini tutarak uzun uzun, cıvıl cıvıl konuşacaktı.

O ande, işte o ande, hayatın, tabiatin, hilkatin en büyük mucizesi görünecekti. Nevres Vacit, genç kızın minnetle baktığını, teşekkürle gülümsediğini görecekti!

Ya sahi ise? Şüpheleri doğru çıkarsa?

Rasih!.. Oğlu!.. O, ne olacaktı? Af mı edecekti? Affetse bile, eskisi gibi bir çatı altında nasıl yaşıyacaklardı? Oğlunu affederse, Ferhundeyi de bir evlât gibi bağrına basacaktı. Ömrünün son günlerini zehirliyen, bahçesinde açan taze gül goncesini yırtan, kurutan, solduran bu iki dikene tahammül kuvvetini kendinde bulabilecek mi idi?

Bu iki diken, hayatın en unutulmaz yarasını, kanatmıyacaklar mı idi?

— Romanı tashih etsem!

Diye düşündü. Bu ümit, dimağında üç dört saniye bile yaşamadı. Kitap, piyasaya çıkmıştı. Toplatmak müşküldü.

Bu, öyle bir hata idi ki tamiri imkânsızdı. Tashihe bin bir gün vereceklerdi. Hem de Belmanın pek müthiş aleyhine olarak! Halk hüsnü niyetle düşse, aleyhtar münekkitler, rakip arkadaşlar çirkin, galiz imalâ:

— Üstat, yeni bir ökse keşfetmiş! Genç kızları avlamak için asrî bir usul!

Diyecekler, bir tavize hamledeceklerdi!

Belmanın yerine, Ferhundenin tasvir edilmiş olması, ne çirkindi sanki? Rasih Nevres ile Ferhunde ile olan münasebetini konu, komşu, dost, düşman bir çok kişiler biliyorlardı

Bu, şayanı hayret bir sürat etrafa yayılacaktı.

(Bitmedi)

Muhabir mektupları..

Bayramiç nasıl bir yer?

Fare ordularını imha için bulunan kestirme bir çare..

Unla çimentoyu karıştırıp tarlalara döküyorlar ve farelerin midelerini taş kesip öldürüyorlar

Çanakkale Valisi Süreyya Beyle Bayramiç Kaymakamı Kenan Bey

Vali Süreyya Beyin refakatinde Çanakkaleden sıcak bir havada hareketle dört saatte Bayramiç'e vâsıl olduk. Yollarda sağlı, sollu altın başaklı ekin yığınları, bu senenin feyiz ve bereketini canlı tablo halinde gösteriyordu. Vadilerden çamlı sırtlara çıktıkça manzaralar değişiyor ve serin bir rüzgâr yüzlerimize çarpıyordu. Vaktile servet ve refahı dillerde destan olan ve İstanbulun Beyoğlusu gibi Çanakkalenin de aşk ve zevk diyarı olan Erenköy nahiyesinden geçerken yüreğim sızladı! Burası bom bardımandan hâk ile yeksan olmuş eski mamuriyetinden nişane bile kalmamıştı! Bir müddet sonra tekrar vadilere indik ve Menderes nehrini geçerek Ezine kazasına dahil olduk. Yarım saat istirahatten sonra tekrar yolumuza devam eyledik sıcaklar kırıldığı ve sert bir rüzgâr estiği için Bayramiç'e kadar çok rahat bir seyahat yaptık ve çok kesif palamut ormanlarından geçerek Bayramiç'e geldik.

Bayramıç sathı bahirden 540 metre mürtefi olduğundan havası ve manzarası pek lâtiftir. Kazanın nüfusu umumiyesi 26,000 olup bunun 3500 ü merkezde sakindir. Şehirde 600 hane bir hamam 8 fırın ve 4 cami vardır. Bayramiç kazası 104 köy ve 2 nahiyeden mürekkeptir. Sıtma, verem gibi hastalıklar burada yoktur Frengi binde beş nisbetindedir. Merkez kazada bir dispanser ve Etem Bey namında bir hükûmet tabibi ve Bedriye Hanım isminde de bir ebesi vardır.Şehirde her ne kadar elektrik yok ise de belediye tarafından yakılan 15 adet lüks lâmbaları bu vazifeyi görmektedir. Maahaza bir elektrik tesisatı için teşebbüsat yapılmaktadır.

Kazanın genç ve muktedir kaymakamı Kenan Bey 341 senesi mülkiye mezunu olup bütün varlığı ile kazanın terakki ve taalisine çalışmaktadır. Köy kanunu muntazaman tatbik edilerek çok istifade temin olunmuş ve bütün köyler ve nahiyeler merkeze telefonlarla raptedildiği gibi köy yolları dahi yapılarak umumî şoseye indirilmekte bulunmuştur. Kazada yangına karşı bir motörlü tulumba bulundurulmaktadır. Belediyesinin varidatı şehrin kahve altılığına kifayet edemiyecek kadar azdır. Bu 6000 lira varidatla imar namına bir şey yapmak mümkün değilken kaymakam Beyin himmeti ve vali Süreyya Beyin kıymetli müzaheretile birhayli nafi işler görülmüş ve daha da görülmeğe başlanmıştır.

Kazada bütün teşekküller mevcuttur ve cümlesi de oldukça hali faaliyettedir. Mahsulâtı külliyetli hububattan ve bir de palamuttan ibarettir. Geçen sene Avrupa palamut çekmemiş ise de bu sene bir parça mübayaata başlamıştır. Burada külliyetli badem yetişir ve her sene bu yüzden kazaya (50000) lira varidat temin olunur.

İhracatı hububat, yapağı, palamut ve bademden ibarettir. Ahali Edremit ile hububat sevkedip zeytinyağı ile mübadele ederler.

Şayanı imtisal olmak üzere arzedeyim ki Ezine ve Bayramiç kazaları halkı sade yağ bilmezler ve kâffesi zeytinyağı yerler ve sıcak yemekleri ni de bunlarla pişirirler. Bu sebepten dolayı vilâyet ve kaza memurları sadeyağ tedariki hususunda büyük müşkülât çekmektedirler! Eğer kı Anadolu vilâyetlerinden bir kaçı da olsalar zeytinyağı âmillerinin ekmeğine yağ sürülmüş olur! Ve herkes te temiz yağ yer. Kazanın iktısadiyatı yolundadır, asayiş mükemmeldir. Halk iş ve güçlerile meşgul çok halûk insanlardır. Yerli ahalide bir parça taassup ve tesettür alâmetleri var sa da yavaş yavaş asrî hayata alışmakta ve mesire mahallerine çok rağbet etmektedirler.

Maarif

Kazada bir okuma odası açılmıştır. Merkezde 2 ve köylerde 14 mektep mevcuttur. İki sene zarfında milletmekteplerinde 758 kadın ve 735 erkek okumuştur. Tahsil çağında merkezde 82 si kız olmak üzere 212 çocuk vardır.

Merkezdeki mektepler eski ise de köylerdeki mektepler kâmilen yeni yapılmış çok şirin binalardır. Köyler de bu sene 268 kız ve 321 erkek devam eylemiştir ki kaza nüfusuna nazaran okuyanların mikdarı % 20 dir.

Buradaki muallimlerin mecmuu 25 olup bir muallim birliği teşkil etmişlerdir, ve müsamereler tertibi suretile halkın seviyei irfanına hizmet eylemektedirler.

Kaplıca — Gölcük nahiyesinin Tepeköyünde Sebastiyan zamanından kalma kükürtlü bir kaplıca vardır ki derecei harareti 75 tir. Bu su, romatizmalara ve cilt hastalıklarına pek nafidir, kurnalı hamamı ve iki odası istihmam ve istirahate kâfi gelmektedir.

Tarla fareleri

Her yerde olduğu gibi bu vilâyette de tarla fareleri türemiş ise de hükûmet tarafından alınan tedabir sayesinde kâmilen imha edilmişlerdir. Hükûmetin tevzi eylediği zehirli haplar fare yuvalarına atılmak suretile imhaya muvaffakıyet elverdiği gibi köylüler de kendiliklerinden ilâçlar keşfeylemişlerdir! Bu ilâç uyuz deve tüyü ile çam kurdunu karıştırıp tarlalara atmaktan ibarettir. Fareler bunu yiyince kurdeşen hastalığına tutularak helâk olmakta imişler! Bir de, un ile çimentoyu karıştırıp ortalığa dökülecek olursa fareler bunları yiyip suya koşuyorlar ve çimento su ile midelerinde taş kesilerek ölüyorlarmış! Fareden mustarip olanlara bir tecrübe yapmalarını tavsiye eylerim.

Hayırlı bir iş

Kazada halen içilmekte olan su, kireçli ve gayri sıhhî olduğundan dolayı büyük bir fedakârlık ihtiyarile şehre sekiz kilometre mesafede gayet leziz bir memba suyu bulunarak getirilmesine teşebbüs edilmiştir. Bugün suyun membaının temel atma merasimi yapılacağı cihetle vukubulan davet üzerine Vali Süreyya Beyefendi ile kısmen otomobil ve kısmen de yaya olarak gittik ve resmi mezkûrde hazır bulunduk. Bu su çamlık bir orman içinde nebean etmektedir. Müftü Efendi münasip bir dua okumuş ve anı müteakıp Vali Bey tarafından gayet müessir bir hitabe irat edilerek gazetemiz hakkında pek teveccühkârane beyanatta bulunulmuştur. Tarafımdan da icap eden mukabelede bulunulduktan sonra kurban kesilmiş ve bir kır ziyafeti ile hazirun izaz ve ikram edilmiştir. Kaza kaymakamı Kenan Beyle belediye reisi ve âzaları ve memleketin ileri gelenleri hazır bulunmuşlardır.

R. K.

Emin intihabı

Başı birinci sayfada

bir kimsedir ki vazifesinde muvaffak olabilir. Ekseriyetin itimat müzaheretine istinat etmiyen ve yalnız on on beş kişinin reyini haiz olan bir eminin iş görmesi nasıl tasavvur oluna bilir?

Talimatnamemizin metnine de muvafiktir. Malûmdur ki intihaplarda ya mutlak veya nisbî bir ekseriyet aranır. İntihabin nasıl bir ekseriyetle yapılacağı hakkında kanunda sarahet olmıyan hallerde mutlak bir ekseriyetin maksut olduğu değişmez bir kaidei hukukiyedir işte talimatnamemizin 18 inci maddesi bu kabildendir. En çok rey kazanan iki namzedin gösterilmesi demek mutlak ekseriyeti kazanmış namzetler demektir. Bunu başka türlü anlamağa imkân yoktur; aksi taktirde yani rey pusulasına bir isim yazılmak suretile intihabin icrası halinde bilfarz 98 reyden doksan yedisini bir zat almasına mukabil birini de diğer bir zat almış olsa ikisinin de namzet ve bilnetice emin olması ihtimalini kabul etmek lâzım gelir; hattâ eğer o zatta kendi ismini yazmış ise kendi kendisini emin naspettirmiş olur. Böyle bir netice nasıl tecviz edilebilir. İçtimai terk eden bir kısım müderrisler tekliflerini ekalliyetin hukuku noktai nazarına istinat ettirdiler. Ben ekalliyet ve ekseriyet sözlerini anlamiyorum. Darülfünun da parti yoktur ki böyle bir şey mevzuu bahs olsun. Kanaatimce siyaset Darülfünun kapısında durur. Ekalliyetin temsili gibi siyasî partilerde mevzuu bahs olabilir. Edebiyat ve ilâhiyat fakülteleri intihaba iştirak etmemiştir de denemez. Çünkü bu fakültelere mensup bazı müderrisler intihaba iştirak eylemişlerdir.

Şerif Beyin noktai nazarı

Edebiyat grupundan Şerif B. de ekalliyette kalan arkadaşlarının noktai nazarını şöyle izah etmiştir:

— Zannetmeyin ki bizim itirazımız şahıslar içindir, bizim itirazımız, sırf prensip noktai nazarındandır. Biz diyoruz ki Darülfünunun serbest hocaları Darülfünunun ihtiyaçlarını daimîler kadar anlasalar ve düşünseler bile daimîler kadar duyamazlar ve müdafaa edemezler; Çünkü Darülfünunun dertleri serbest müderrislerin derdi değildir. Darülfünunun dertleri asıl daimî müderrislerin kendi dertleridir. Onun içindir ki kendileri ne kadar kuvvetli avukat olurlarsa olsunlar, bizim davamızı, bizim mefkûremizi bizim kadar kuvvetle müdafaa edemezler: Biz, kendi davamızı kendimiz müdafaa etmek isteriz.

Fuat Bey ne diyor?

Edebiyat fakültesi reisi Köprülü Fuat B. de fikirlerini şöyle söyliyor:

"— Biz doğrudan doğruya bir kanun meselesini müdafaa ettik, Maarif vekâletinin noktai nazarımızı dinlemiyeceğini tasavvur dahi edemeyiz.

Biz Darülfünunun doğrudan doğruya Darülfüna hasrı hayat eden ve başka hiçbir meşgaleleri olmıyan müderrisler tarafından idaresini istiyoruz. Bunu müdafaa ederken hiç bir şahsî düşünce mevzuubahs değildir.

Biz sonuna kadar, prensiplerimizi bugün ve yarın müdafaa edeceğiz ve ancak bizim prensiplerimizin tahakkukiledir ki Darülfünun, "Darülfünun" olabilecektir."

İsmail Hakkı ve Ağaoğlu Ahmet Beyler

Ankara, 19 — Darülfünunun müderris İsmail Hakkı Bey hakkında bir karar ittihaz etmesine intizar ediliyor. İcap ederse Maarif Vekâleti Darülfünununun nazarı dikkatini celbedecektir.

Ağaoğlu Ahmet Beyin de Ankara hukuk mektebinde hocalığı olduğuna göre, Ankara hukukunun da Ahmet Bey hakkında bir karar vermesi bekleniyor. Bir rivayete göre Ahmet Bey İstanbula hareketinden evvel, bir dostuna profesörlükten istifa niyetinde olmadığını söylemiştir. Ankara hukuk müderrisler meclisi reis vekili Cemil Bey bana bu mesele hakkında dedi ki:

"Ahmet Beyin bu günlerde gelecek olan ödemesini öğrendik. Avdetinde bir karar vereceğiz.,,

Zaferimiz kat'îdir

Başı birinci sayfada

Tevfik Salim Paşa: 5006, Kemal B. 5004, Hacı Adil B. 5003, Sadi B.. 4999, Kemal Salih B. 4890, Refika Behçet Hulûsi Hanım ihtiyat namzeti iken 4890 rey ile aslî aza olmuş, İhsan Sami Bey 4568 rey ile yedeğe geçmiştir.

Diğer kazalarda kazanan Halk Fırkası namzetlerinin de rey adetleri tesbit edilmiştir.

Reyler bütün kazalarda sükûnetle tasnif edilmiştir.

S. Fırka namzetlerinin aldıkları reyler

Serbes Fırka taraftarlarının kazandıkları rey miktarı da şudur:

Ziya Molla, Ebübekir Hâzim, ve Sadi Rıza Beyler 2414 Nezihe Muhiddin H. la Esat Nuri B. 2413, Orhan Mitat B. 2505, Panciri B.. 2396, Arpacıoğlu 2397, Orfanidis Ef. 2404, Pantazidis 2399, Sabiha Zekeriya H. 8, Cemil Paşa 3, Arif Oruç B. 2, Safiye Hüseyin H. 2, Söysallı oğlu Suphi B. 2, Galip Kemali B. 3, Müze müdürü Halil B. 4 Nazmi Duhâni B. 2, Hasan Tosun B. 2.

Mazbatalar tanzim ediliyor

İntihap encümenleri bugünden itibaren şehir meclisi azalarına ait mazbatları tanzime başlıyacaklar ve Keyfiyeti intihabı ayrı ayrı kendilerine tebliğ edeceklerdir. Mecilisin Teşrini saninin birinci günü içtimaa daveti için hazırlıklar yapılmaktadır. İlk içtimada divanı riyaset ve encümenler intihabı yapılacaktır.

Beyoğlu encümeni son derece gayretle çalıştı

Beyoğlu intihabatı kat'î neticesi evvelki gece sabah saat 5,30 ta alınabilmiştir. İntihap encümeni bütün gece çalışmış ve cidden büyük bir bitaraflık ve gayret göstermek suretile vazifesini ifa etmiştir.

Tasnif işi pek büyük bir dikkatle yapılmıştır. Kaza kaymakamı Sedat B. in görülen büyük gayreti her iki fırkanın da takdirini celbetmiştir.

Âyetli bayrak tahkikatı

ANKARA, 19 — Adanada Serbest fırka binasına çekilen "İnna fetahnaleke" yazılı bayraktan dolayı Adliye vekâleti tarafından tahkikata devam edilmektedir.

İzmir intihabatı dün bitti

İZMİR, 19 — Vilâyet makamına gelen mazbatalardan anlaşıldığına göre Manisa vilâyeti ile Torbalı, Bayındır kazaları ve Germencik nahiyesiAydın ve Denizli vilâyetleri intihabatında ekseriyetle Halk fırkası kazanmıştır.

Karşıyaka intihabatı gece bitti tasnif neticesinde Karşıyakada da 500 rey farkla Halk fırkasının kazandığı anlaşıldı. İzmir intihabatı bugün saat 17 de bitecek derhal tasnife başlanacaktır. Tasnif gece devam edecek netice yarın sabah anlaşılacaktır

Zonguldakta da Halk Fırkası kazandı

ZONGULDAK, 16 — Nisap hâsıl olamadığından evvelce bir hafta uzatılan belediye seçimi dün sona erdi.

Reylerin mecmuu: 789 u kadın 848 i erkek olmak üzere 1637 dir.

Bunlardan 1420 rey Halk fırkası namzetlerine 217 rey de müstakil kimselere verilmiştir.

S. Fırka erkânı ne diyor?.

Serbest fırka lideri Fethi B. dün sabah Kalmisteki merkezde bir müddet meşgul olmuş ve öğleden sonra fırkadan ayrılmıştır. Fırka erkânı intihabatın C. Halk fırkası tarafmdan kahir bir ekseriyetle kazanılması üzerine son derece yese düşmüşler dir.

Dün bir aralık Tahsin Bey kendisile görüşen bir muharririmize demiştir ki:

— Görüyorsunuz ki nihayet intihabatı kazandınız. Ne yapalım bizim taliimiz böyle imiş.. İntihabatı kazandınız artık sevininiz....

Vilâyet ocağı erkânı ise dün hiç fırkaya uğramamış,Nazlıhan akşama kadar kapalı kalmıştır. Vilâyet ocak reisi İsmail Hakkı B. evvelki günler olduğu gibi dün de ocak merkezine uğramamıştır. Nezihe Muhiddin H. ise gazetecilere hiç görünmemektedir.

Reyiâm devamda

Beşiktaşta yeni bir belediye tesisi ve diğer belediye hudutlarının da kaza teşkilâtına göre tadili için umumî araya yapılan müracaat müddeti bugün bitecektir. Fakat, ekseriyet temin edilemediğinden müddetin bir hafta daha temdidine karar verilmiştir.

Üsküdar birinci Noteri Beyefendiye

Mnhterem efendim

Sahibi bulunduğum Kınalıada da Çınar caddesinde 23 numaralı (ECZAHANEİ UMUMİ) namile maruf Eczanemi bu kerre Kadıköyünde Mektep sokağında 26 No. lu hanede mukim Eczacı Kapriel Karebet efendiye devren satacağımdan merasimi ilâniyesinin icrasını istirham ederim efendim.

Kınalıadada: Eczanei Umumî Sahibi: Kirkor Topuzyan

Bermucibi talep berayi neşir ve ilân Milliyet gazetesi idarehanesine tisyar kılındı,

Üsküdar birinci Noteri
M. Ali Fuat

Beyoğlu dördüncü sulh hukuk mahkemesinden:

Beyoğlunda Hüseyin ağa mahallesinde keresteci sokağında 20-28 numaralı hanenin nısıf hissesine mutasarrıf iken 21-7 906 tarihinde vefat eden Sofokli Papadoplonun terekesine mahkemece vazıyet edildiğinden tarihi ilândan itibaren eshabı matlup ve alakadaranın BİR ay ve veresenin ÜÇ ay zarfında Beyoğlu dördüncü sulh hukuk mahkemesine müracaatları lüzumu ilân olunur.

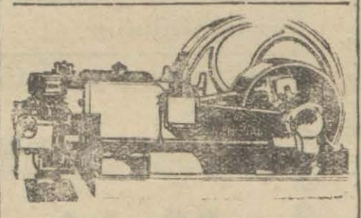

İngiliz mamulâtı

"NASYONAL,, MOTÖRÜ

Mazot ve mangal kömürü ile müteharrik gayet sade, iktisadî ve fiatı her türlü rekabetten aridir. Tediyatta teshilât. Her zaman teslime amadedir. Tafsilât için Galatada Perşembe pazarında Arslan Hanında 1-5 numaralarda

IZAKINO ARDITTI

müessesesine müracaat olunması.

İstanbul belediyesi ilânları

Beyoğlunda İstiklâl cadesinde Viyana lokantasının çalgı borcundan dolayı haczedilen iskemle, kasa, dolap ve sair eşyası bu ayın 21 inci salı günü mezat idaresinde sattırılacağı ilân olunur.

* * *

Beyoğlu belediyesinden: Beyoğlu dairesi binasının tamiratı muhtelifesi bedeli keşfi olan bin beş yüz on dokuz lira yetmiş kuruştan kapalı zarf usulile münakasaya konmuştur. Münakasa günü teşrinisaninin üçüncü pazartesi günü saat on beşte ihale edileceğinden yüzde yedi buçuk teminat akçesile daire encümenine ve şartname ve evrakı keşfiyeyi görmek üzre her gün öğleden sonra heyeti fenniyeye müracaat etmeleri ilân olunur.

* * *

Eminönü şubei idariyesinden: Daya hatun mahallesinde kalcılar sokağında 8 No dükkân müsteciri kunduracı Nersis Ef, nin bedeli icardan 11 lira 85 kuruş borcunun temini istifası için haczedilen üç çift iskarpin 20-10-930 pazartesi günü mahallinda bilmüzayede satılacağından almak isteyenlerin yevm ve vakti mezkûrda hazır bulunmaları ilân olunur.

Bakırköy Sulh Hukuk Hakimliğinden:

Bakırköyünde Cevizlik mahallesinde hat boyunda 2 No. da mukim Münir Bey bin Mehmet Şerif Beyin akıl hastalığına mübtela bulunmasına mebni hacrile büyük biraderi Suat Beyin vasi tayinine mahkemece karar verilmiş olmakla kanunu medeninin 360 ıncı maddesine tevfikan ilân olunur.

%5 faizli 1334/1918 İstikrazı Dahilî Tahvilâtı Hamillerine:

" 1 teşrinisani 1925 tarihinde mevkii tediyeye konulan 1 teşrinisani 1920 ve 1 teşrinisani 1925 vadeli (6) ve (16) numaralı kuponlardan ibraz edilmemiş bulunanların 1 teşrinisani 1930 tarihinde Türkiye hükûmeti lehine olarak müruru zamana uğrayacakları ilân olunur. ,,

OSMANLI BANKASI

Hiç beklenilmediği bir zamanda birdenbire zengin olmak ancak Tayyare Piyongo bileti almakla kabildir. Onun için:

TAYYARE PİYANGOSU

BİLETİNI ALINIZ.

4 ÜNCÜ KEŞİDE 11 TEŞRİNİ SANİ 1930 DADIR.

Büyük ikramiye

45.000 Liradır

Emlâk ve Eytam Bankası Istanbul Şubesinden 8 taksitle satılık emlâk

Esas No	Mevkii ve nevi	Teminat
95	Heybeliadada Yalı caddesinde 4 No lı dükkân	60 lira
96	" " " 10 " "	25 "
97	" " " 12 " "	25 "
98	" " " 14 " "	10 "
99	" " " 16 16/1 " "	55 "
110	Büyükadada rıhtım caddesinde 15-26 odaları havi dükkân	120 "
156	Heybeliadada Manastır sokağı 10 No lı Zeytinlik	250 "

Balâda yazılı emlâk sekiz taksitle satılmak üzre müzayedeye vaz edilmiş ve 6 teşrinisani 930 tarihinde ihalesi mukarrer bulunmuştur. Taliplerin yevmi mezkûrda saat onaltıda şubemize müracaatları.

Tütün Inhisarı Umum Müdürlüğünden:

10 top tel: Bir metre arzında.
190 kilo çelik safha (lama)

Münakasa ile alınacak iki malzemenin nümunesi idaremizde mevcuttur. Alınacak tel, pinömatik makinelerde tütün elemek içindir.

Çelik safhalar makinelerimizde kullanılan Lama bıçaklarının imaline mahsustur. Alınacak safhaların eb'adı müracaat vukuunda bildirilecektir. Talip olanların yüzde yedi buçuk teminat akçeleriyle beraber 27 Teşrinievvel 930 Pazartesi günü saat 11 de Galatada Tütün inhisar idaresinde mübayaat komisyonuna müracaatları.

Bolu maarif müdürlüğünden:

Matbu beş dersaneli ilk mektep plân nümunesi ve 19100 (on dokuz bin yüz) lira 12 kuruş bedelli keşifnamesi mucibince Gerede kazası merkezinde yeniden inşa edilecek ilk mektep binası 2 T. sani 930 tarihine müsadif pazar günü saat onbeşte ihalesi icra kılınmak üzre bir ay müddetle ve kapalı zarf usulile münakasadadır. Talip olanların şaraiti anlamak üzre İstanbulda İstanbul maarif müdürlüğüne ve Boluda vilâyet daimî encümen kalemine müracaat eylemeleri.

İstanbul 3 üncü İcra dairesinden: Bir alacağın temini istifası zımnında mahcuz iki adet sağmal inek ve bir adet buğa ve bir adet gebe düve ki ceman dört adet kırım cinsinden hayvanların Teşrinievelin 23 cü perşembe günü saat ondan onbire kadar Büyükadada iskele civarında arabacılar meydanında satılacaktır. Talip olanların mahallinde memuruna müracaatları ilân olunur.

Maliye Vekâletinden:

Hükûmet devairi ihtiyacı için bulunduğu takdirde yerli kalem ucu alınacaktır. Memleket dahilinde kalem ucu imal eden müesseseler imal ettikleri kalem uçlarının birer nümunesini ve dahilde imal ettiklerine dair vesaiki resmiyelerini hamilen 10-11-930 tarihine müsadif pazartesi günü saat 15 e kadar Maliye Vekâleti Levazım müdürlüğüne makbuz mukabilinde teslim eylemeleri ilân olunur.

Istanbul Mahkemei Asliye Birinci Ticaret Dairesinden:

Bolu Orman İşletme Türk anonim şirketi ile tüccardan Şükrü Zade Şükrü ve Onasoğlu Sava ve Todor biraderler arasında mütehaddis davadan dolayı 300 metre mikabı kerestenin Unkapanında Yavuz ve Cumhuriyet motörü derununda satılmasına karar verilmiş olduğundan talip olanlar 23-10-930 perşembe günü saat 10,30 da mahalli mezkûrda hazır bulunmaları ilân olunur.

Zayi Makpuz

Galata Gümrüğünden verilmiş olan 494 lira ve 56 kuruş havi 2953 numaralı makpuz zayi eylemiştir. Yenisi çıkarılacak, eskisinin hükmü yoktur.

Ford Motor Company EXp. Inc.

KADIKÖY Elektrik Abonelerine

İLAN

Istanbulda Havagazı ve Elektrik ve Teşebbüsatı Sınaiye Türk Anonim şirketi (Satgazel) 21 Teşrinievvel salı ve 22 teşrinievvel çarşamba günleri Cafer Ağa. Rıhtım cadde Mısırlı oğlu ve civarı mahalleri tağdiye eden tevettürün (Safha i bitaraf arası) 110 dan 220 volta tahvil edileceğini muhterem abonelerine ihbar eyler.

Bu münasebetle, mezkûr mahallelerdeki bilcümle tesisatın ampul ve muhtelif elektrik cihazları, bir defa mahsus olmak üzere, meccanen tebdil edilecektir.

Yeni tevettürle cereyan itasında itibaren eski ampul, cihazlar ve sair istimal edilmiyecek ve badema kullanılacak bilcümle yeni elektrik malzemesi 220 volta mahsus olacaktır.

Yukarda zikredilen hususlara riayet ve bir cereyan inkıtaına mahal vermemek için memurlarımızın ifayı vazife esnasında teshilât ibraz buyurmaları muhterem ahaliden rica olunur.

DEVREDİLECEK İHTİRA BERAT

" Boronatrokaliti kalibi inhilâl etmek usuli,, hakkındaki icat için Sınai Müdüriyeti Umumiyesinde istihsal edilmiş olan 1 Nisan 19[illegible] tarih ve 3305 numaralı ihtira beratı hakkında bu kere başkasına ferağ veyahut icara verileceğinden mezkûr ihtirayı satın almak veyahut istiklâl etmek arzusunda bulunan zevat Istanbul Yeni postahane arkasında Aşir Efendi kütüphanesi caddesinde Türkiye han No. 18-22 de mukim HANRİ VALTER İSTOK Efendi müracaat eylemeleri ilân olunur.

Mahlût ve pis kokulu yağlardan sakınınız. Enfesi nefais

Hasan zeytin Yağı

Kiloluk şişe 80, okkalık şişe 100 tenekelerde 90 kuruştur.

Artık yemeklerde, salatalarda, tatlılarda, pilâvda, havyarda ve bilhassa mayonezde Hasan zeytin yağı istimal ediniz. Çünkü pek saf ve halistir. Şerbet gibi tatlıdır. Hamıziyeti yoktur. Bakkallar dan aldığınız flatten daha ucuzdur. Mahlut yağlardan tevekki etmek lâzımdır. Bilhassa içmek suretile Hasan zeytin yağını doktorlar tavsiye etmektedirler. Kum, taş, böbrek ve bilhassa karaciğer, safra sarılık hastalıklarında bol bol Hasan zeytin yağı içiniz. Hasan Ecza deposudur Toptancılara tenzilât.

Teşviki Sanayi Hanımlar biçki, dikiş mektebi Müdürlüğünden: pazar, pazartesi, çarşamba, perşembe 10 dan 16 ya kadar talebe kaydedilir. Matbu meccanî program mektepten alınır.
Çenberlitaş Çarşıkapı arası. Telefon: İstanbul 2994

Mahrukat münakasası

İstanbul Ziraat mektebi müdürlüğünden:

Mektebe muktazi 300 çeki odun (2000) kilo meşe kömürü 5 teşrinisani 930 tarihine müsadif çarşamba günü saat 14 te ihaleleri icra edilmek üzre kapalı zarf usulile ayrı, ayrı münakasaya vazedilmiştir. Taliplerin şeraiti münakasayı anlamak için her gün Defterdarlık binasında müessesatı iktısadiye mübayaat komisyonuna ve münakasaya iştirak etmek için de yevmi ihalede mezkûr komisyona müracaatları.

Muhtelif erzak; gaz, benzin ve arpa saman münakasası

Istanbul Ziraat mektebi müdürlüğünden:

931 senesi mayıs, gayesine kadar mektebe muktazi (22) kalem erzak ve mekûlâtı Hayvaniye gaz, benzin ve saire 5 teşrinisani 930 tarihine müsadif çarşamba günü saat 14 te ihaleleri icra kılınmak üzre kapalı zarf usulile münakasaya vaz edilmiştir. Taliplerin şeraiti münakasayı anlamak için her gün Defterdarlık binasında müessesatı iktısadiye mübayaat komisyonuna ve münakasaya tştirak etmek için de yevmi ihalede mezkûr komisyona m iracaatları.

Isparta Vilâyetinden:

Karaağaç - Örkenez üzerinde yirmi bir tane dokuz bin kırk üç lira seksen iki kuruş bedeli keşifli menfez köprü imalâtı sınaiyesi 22 teşrinievvel 1930 çarşamba günü saat on altıda kapalı zarf usulü ile ihale edilmek üzre münakasaya konulmuştur. Talip olanlar münakasa şartları ve keşifleri Isparta baş mühendisliğinden alabilecekler ve taliplerin mühendisliklerce musaddak fen memurlarile birlikte olmak ve müzayede ve münakasa ve ihale kanununun kapalı zarf hakkındaki ahkâm ve usulüne riayet etmeleri ve muktazi ticaret odası vesikaları teminat akçeleri ve evrak ve vesaiklerile Isparta daimî encümenine müracaatları ilân olunur.

Ticareti bahriye mektebinde fabrika alâtı münakasası

Adet	Cinsi
1	Fireze tezgâhı. Kayışla müteharrik.
1	Dik pilanya tezgâhı „
1	Makas ve zımba tezgâhı. „
1	Ağaç pılanya tezgâhı. Elektrik motöri ile müteharrik (a Cuple)
1	Ağaç daire bıçkısı. „ „ „ „
1	„ Şerit bıçkısı. „ „ „ „
1	Vantilatör. Elektrikle müteharrik. (1/2 Beygir kuvvetinde)
2	„ „ „ (1 Beygir kuvvetinde)

Bervechi balâ sekiz kalem alat 23-10-930 perşembe günü saat ondörtte ihalesi icra edilmek üzre kapalı zarf usulile münakasaya vaz olunmuştur. Taliplerin şeraitini anlamak üzre Ortaköyde çırağan sarayı ittisalinde kâin mektep müdürlüğüne veya defterdarlık binasında iktısadî müesseseler muhasebeciliğine ve münakasaya iştirak edeceklerin kanunu mahsusunda tarif edilen şekildeihzar edilmiş teklif mektuplarını ve mezkûr muhasebeciliğe tevdi edecekleri ve mukabilinde alacakları teminatı muvakkate makbuzunu hamilen yevm ve saati mezkûrda mektepte müteşekkil komisyonu mahsusuna müracaatları.

Gemi zinciri satılıyor

Tahlisiye umum müdürlüğünden:

Anadolu kavağında tahlisiye deposunda mevcut bir kaç parçadan mürekkep tahminen 80 kulaç mikdarında gemi zinciri 20 teşrinievvel 930 pazartesi günü saat 14 de Anadolu kavağında tahlisiye deposunda satılacağından taliplerin Anadolu kavağında tahlisiye deposunda satış hey'etine müracaat etmeleri ilân olunur.

Yavrunun sıhhati

7-8 aylarından itibaren sütten kesilme zamanı ve neşvü nüması esnasında istimal edilen ve emsalsiz bir unsuru gıdalı olan

PHOSPHATINE FALIÈRES

FOSFATİN FALİER sayesinde temin edilir. Fosfatin Falier yavruların yüzlerine tazelik ve penbelik, adelâta kuvvet verir, ve onları gürbüz kılar

Yalnız bir Fosfatin vardır o da FOSFATİN FALIER dir.

TAKLİTLERİNDEN İÇTİNAB EDİNİZ = HER YERDE SATILIR

ÖKSÜRENLERE: KATRAN HAKKI EKREM

Yüksek Orman mektebi ile Orman ameliyat mektebi erzak ve levazımı saire ilânı:

Yüksek orman mektebi Rektörlüğünden:

Büyükdere - Bahçeköyünde kâin yüksek orman mektebile orman ameliyat mektebinin yedi aylık erzak ve levazımı sairesi kapalı zarf usulile münakasaya konmuştur. Taliplerin şartnamelerini görmek üzere her gün ve münakasaya iştirak için de yevmi ihale olan 12 teşrinisani 930 tarihine müsadif çarşamba günü saat 14 de Defterdarlık binası dahilinde müessesatı iktisadiye mübayaat komisyonuna gelmeleri ilân olunur.

İstanbul Yeni postahane caddesinde

Sişman Yanko Ananiadi Mahtumları Mağazasında

Fevkalâde Tenzilâtlı Satış

Atideki eşya üzerine icra edilmektedir

25 0/0 Envai türlü düz ve fantazi yünlü ve ipekli ropluk ve mantoluk zenne kumaşlarda ve kışlık fötr ve kadife Habig Rousselet ve sair marka erkek şapkalarda

20 0/0 Muhtelif ve en iyi İngiliz ve Fransız fabrikaların düz fantazi ve spor erkek kumaşlarda pardesülük ve paltoluklarda

Hakikî Fırsattan istifade ediniz

Kok kömürü ve mazot münakasası

Kilo
20,000 kok kömürü
6,500 mazot

Pendik bakteriyoloji hanei baytarisine lüzum olup münakasaya konulan yukarda mıkdarları yazılı kok kömürü ve mazot 5 teşrinisani 930 tarihine müsadif çarşamba günü saat 14 de alenî münakasa suretile ihaleleri icra kılınacağından itaya talip olanların yevmi mezkûrda ve şartnamelerini görmek isteyenlerin de her gün Defterdarlık binasında müesesatı iktısadiye mubayıat komisyonuna müracaat eylemeri.

Tamirat münakasası

Istanbul Ziraat mektebi müdüriyetinden:

Bedeli keşfi (9085) lira 15 kuruştan ibaret bulunan Halkalıda kâin İstanbul ziraat mektebi binasının tamiratı olbaptaki keşif ve şartnamesi mucibince 19 teşrinisani 930 tarihine müsadif çarşamba günü saat 14 de ihale edilmek üzre kapalı zarf usulile münakasaya vazedilmigtir. Taliplerin şeraiti anlamak için her gün Defterdarlık binasında müessesatı iktısadiye mübayaat komisyonu kitabatine ve münakasaya İştirak için de yevmi ihalede komisyona müracaatları.

Balıkesir vilâyeti encümeni daimîsinden

Azami mıkdarı
Kilosu
101250 Un
10906 Sığır etl

Balya - Çanakkale yolunda müstahdem amele bölüğü efradının senei maliye nihayetine kadar verilecek iaşesinden balâda mıkdarı muharrer un ve sığır eti 3 teşrinisani 930 tarihine müsadif pazartesi günü saat on beşte ihale edilmek üzre yirmi gün müddetle ve kapalı zarf usulile münakasaya vaz edilmiştir. Talip olanların dipozitoların yüzde yedi buçuk nisbetinde dipozitosunun vezneye tesîm ile yevmi mezkûrda şeraiti münakasayı öğrenmek isteyenlerin daha evvel encümene gelmeleri ilân olunur.

LONDRA BİRAHANESİNDE

Her akşam saat 17 den alaturka 2 saz heyeti terennüm etmektedir.

Öğle TABLDOT akşam

4 yemek 70 kuruş

Devredilecek ihtira beratı

"Su çimentosu istihsaline ait islâhat„ hakkındaki icat için Sinai müdüriyeti umumiyesinden istihsal edilmiş olan 18 Eylül 1928 tarih ve 26496 numerolu ihtira beratı hakkında bu kere başkasına ferağ veyahut icara verileceğinden mezkûr ihtirayı satın olmak veyahut isticar etmek arzusunda bulunan zevatın İstanbul yeni postahane arkasında Aşır Efendi kütüphanesi caddesinde Türkiye hanının 18-22 numeralarında kâin vekili Hanri Valter Istok efendiye müracaat etmeleri ilân olunur.

Beyoğlu orman idaresinden ilân:

Müsaderell emvalden Beşiktaşta % 80 meşe ve mütebakisi mahlut olmak üzre 204 çeki odun ile Kemerburgazda 22 çeki meşe ve mahlut hatap 10 teşrinisani 930 pezartesi günü saat on altıda ihale olunmak üzre müzayededen satılıktır. Taliplerin Beşiktaş orman idaresine ve yevmi mezkûrda Beyoğlu kaymakamlığında ihale komisyonuna müracaatları ilân olunur.

Istanbul İkinci İcra Memurluğundan:

Bir borçtan dolayı haczedilen halı, sandalya, koltuk ve aynalı dolap gibi eşyai beytiyenin şehrihalin 26 ıncı pazar günü saat 13-14 raddelerinde Istanbulda Beyazitte Tavşan taşında Yeni yolda 21 numaralı hane önünde açık artırma suretile paraya çevrilmesi mukarrer bulunduğundan talip olanların yevm ve saatı mezkûrda mahallinde hazır bulunacak memuruna lüzumu müracaatları ilân olunur.

SEYRİSEFAİN

Merkez Acenta; Galata köprü Başında; Beyoğlu 2362 Şube acentesi; Sirkeci'de Mühürdar zade hanı altında. Telefon İst. 2740

İSKENDERİYE sür'at postası (EĞE) vapuru 24 teşrini evel cuma 10da Galata rıhtımından kalkarak cumartesi sabahı İzmire varır ve İzmirden saat 12 de kalkarak pazartesi saat 10 da İskenderiye'ye varacak ve çarşamba İskenderiye'den kalkarak İzmir'e uğrayarak İstanbul'a saat 12 de gelecektir.
İSKEDERİYEDEN aktarma PORTSAİT için de Eşya kabul olunur.

Ayvalık sür'at postası (Mersin) vapuru 21 teşrinievvel salı 17 de Sirkeci rıhtımından kalkarak Gelibolu Çanakkale Küçükkuyu, Edremit, Burhaniye, Ayvalığ'a gidecek ve dönüşte mezkûr iskelelerle birlikte Altunoluğ'a uğrayarak gelecektir.
Azimette Gelibolu için yük alınmaz.

Trabzon birinci postası (Mahmutşevketpaşa) vapuru 21 teşrinievvel salı akşamı Galata rıhtımından kalkarak Zonguldak, İnebolu, Sinop, Samsun, Giresun, Trabzon, Rize'ye gidecek ve dönüşte, Sürmene, Trabzon, Tirebolu, Giresun, Ordu, Ünye, Samsun, Sinop, İnebolu, Zonguldağa uğrayarak gelecektir,

Mersin postası (ANAFARTA) vapuru 22 Teşrinievvel çarşamba 11 de Galata rıhtımından kalkarak Çanakkale, İzmir, Küllük, Bodrum, Rados, Fethiye, Finike, Antalya, Alâiye'ye uğrayarak Mersin'e gidecek ve dönüşte ayrı iskelelerle beraber Taşucu. Anamor, Kuşadası'na uğrayacaktır.
Andifli, Kalkan yulcu ve yükü gidiş ve gelişte Fethiye'de aktarma suretile alınıp verilir.
Çanakkale için yük alınmaz.

NAİM VAPURLARI İzmir-Mersin Lüks ve sür'at postası ADANA vapuru teşrinievvelin 20 inci Pazartesi günü akşamı Sirkeci rıhtımından hareketle (Çanakkale, İzmir, Sakız, Küllük, Bodrum, Rodos, Fethiye, Antalya Alâiye ve Mersin e azimet ve avdet edecektir.
Tafsilât için Galata, gümrük karşısında, Site Franşez hanında 12 numarada umumî acantalığına müracaat. Telefon Beyoğlu 1041

LLOYD TRIESTINO

Limanımıza muvasalatı beklenen Vapurlar
DİANA vapuau 23 teşrinievvel perşembe (Odesa, Romanya ve Bulgaristan) dan
VESTA vapuru 26 teşrinievvel pazar (İtalya ve Yonanistan) dan
Yakında limanımızdan hareket edecek vapurlar
PALESTİNA vapuru 21 teşrinievvel salı (Samsun, Trabzon, Batum ve Novorosis) e
SEMİRAMİS vapuru 23 teşrinievvel perşembe sabah tam 10 da (Lloyd Ekspres) olarak (pire, Berendizi, Venedik ve ve Trieste) ye
DİANA vapuru 23 teşrinievvel perşembe (Selânik, Midilli, İzmir, Pire, Patras, Korfu, Ayasaranda, Brendizi, Ankona, Fiume, Venedik ve Trieste) ye
[COSULICH Line] kumpanyasının lüks vapurlarına aktarma edilerek Şimalî ve Cenubî Amerika limanlarına gitmek için tenzilâtlı doğru bilet verilir.
Her nevi tafsilât için Galatada mumhane (Lloyd Triestino) ser acantesine. Telefon Beyoğlu 2127 vaya Galata sarayında sabık Selânik bonmarşası binasındakı yazıhanelerine. Telefon Beyoğlu: 2499 ve yahut Sirkecid Kırzade hanındaki yazıhanesine müracaat edilmesi. Telefon İstanbul: 235.

İstanbul Umum Kasap esnafı cemiyetinden:

Kasaplar Cemiyeti heyeti idaresi intihabatı 25 teşrinievvel eumartesi günü saat ondan üçe kadar Kara ağaç mezbeha dahilinde cemiyet idarehanesinde icra kılınacağından bilcümle alâkadaranın malûmu olmak üzre ilân olunur.

REMİNGTON PORTATİF

Her vakit kullanılmağa amade iyi portatif yazı makinasını almak isterseniz satış meşherimizi ziyaret ve portatif Remington makinası tecrübe ediniz. Umumi acentaları: Sidney Novvil ve Şürekâsı Galata, Kevork Bey hanı.

Remington PORTATİF

Mes'ul Müdür: Bürhaneddin