PAZAR
19 TEŞRİNİEVVEL 1930
5 inci sene, No 1685
NUSHASI 5 KURUŞTUR

Milliyet

Başmuharriri: Siirt Mebusu MAHMUT

BUGÜN
2 nci sahifede :
1—Sultan Hamit tarihi tefrika
2—Harici ve son haberler
3 üncü sahifede:
1— Tuğla harmanlarında asri tesisat için son ihtar
2— Bu sene Musakkafat tahririne başlanacak
3— Vakit küresi,zeyalden bir dakika evvel düdük ötecek
4— Darülfünun emini intihabı etrafında münakaşalar
4 üncü sahifede:
1—Einstein ile mülâkat, Felek
5 inci sahifede
Halk ve esnaf

Intihaptan zaferle çıktık!

Dün intihabın son günü idi; bilhassa kadınlar rey verdiler; klişelerimiz rey vermeğe gelen kadın müntahipleri gösteriyor

Istanbulda Belediye intihabı H. Fırkasının zaferile neticelendi

Sabaha karşı bir kaç yerden maada, her tarafta reylerin sayılması bitmiş ve Halk Fırkası namzetleri kazanmıştır

Alınan netice, en kuvvetli tahminlerin fevkindenir. Serbest Fırka Istanbulda müthiş bir hezimete uğramıştır.

14 gündür devam eden İstanbul belediye intihabatı dün akşam saat beşte bitmiştir.

Dün intihabatın son günü olduğu için bazı kazalarda çok rey atılmıştır. Bu son günde Serbes Fırka son gayretini göstererek intihap yerlerinde gürültü çıkarmak istemişlerse de zabıta buna meydan vermemiştir. İntihabat her yerde sükûnetle devam etmiş ve saat tam beşte son rey atıldıktan sonra sandık merasimle kapanarak kaymakamlar tarafından mühürlenmiştir.

Serbes Fırka dün de otomobillerle adam taşımışlardır.

Dün son gün olmak münasebetile karşı fırkanın erkânı gene intihap yerlerinde görünmüşler, propagandacıları teşvik etmişlerdir. Fakat bütün bunlara rağmen dün S. Fırkanın en az rey aldığı bir gün olmuştur. Hanımlarımız son günde, rey atmağa çok gelmişler ve hemen hepsi C. Halk Fırkasına vermişlerdir.

Beyoğlunda intihap pek hararetli oldu

Dün en hararetli intihap Beyoğlu kazasında olmuş ve 900 e yakın rey atılmıştır. Bunların ancak yüzde 5 i Serbes Fırkaya verilmiştir. Öğleden sonra Serbesçiler, kazanamıyacaklarını anlayınca bir kafile halinde intihap yerinde toplanmışlar ve:

— Akşam sandıklar açılınca oyun yapacaksınız.. En çok biz den rey atıldı. Biz kazanacağız! Diye bağırmağa başlamışlardır.

Burada toplanan ayaktakımından bir çok adamlar rey atmak üzere sandığın bulunduğu yere girmek istemişlerdir. Yapılan tahkikattan bu yaygaracıların hiç birinde nüfus teskeresi olmadığı anlaşılmıştır.

Fethi B. otomobille gelmiş

Bu gürültüler esnasında, bir otomobil gelerek belediye dairesinin önünde durmuştur. Bir dakika sonra Fethi Beyin refikası Hanımla beraber otomobilden indiği görülmüştür. Fethi B. şöyle bir etrafına bakındıktan sonra karşıdaki mefruşat fabrikasına girmiştir. Fethi Beyin gelişini gören Serbes Fırka propagandacıları kapının önünde toplanmışlar ve:

— Yaşa Fethi ey!..

Diye bağırmağa başlamışlardır.

Fethi B. girdiği apartmanın yukarı kat penceresinden sandık başını tarassut etmiştir.

Dün Kasımpaşa günü idi. Verilen reylerin kahir bir ekseriyeti C. Halk Fırkasına verilmiştir. Halk küme küme gelmiş ve arka arkaya 600 vatandaş reyini sadece C. Halk Fırkasına vermiştir.

Fatihte sükûnet

Dün Fatih intihabatı çok sakin geçmiştir. Akşama kadar ancak 100 e yakın rey verilmiştir. Bunlardan Serbes fırkanın aldığı 10 reydir. Dün Fatihte hiç gürültü olmamış, bazı saatlerde intihap yerinde seyirci bile bulunmamıştır. Dün reylerini verenler Samatya ve civarı mahalleler halkı idi. Reylerini istimal edenler arasında yaşlı hanımlar nazarı dikkati celbediyordu.

Beyazıtta intihabın son günü

Dün Beyazıtta intihabat sükûnetle cereyan etmiş ve Halk Fırkası lehine olarak akşama kadar devam etmiştir. Burada da az rey atılmış ve ekseriyeti kahire ile Halk Fırkası lehine olarak neticelenmiştir. Dün Beyazıtta rey vermeğe gelenler az olduğu için hiç bir gürültü olmamış Serbesçiler hiç bir faaliyette bulunamamışlardır. Serbesçilerin aldığı rey miktarı 15 i tecavüz etmemiştir.

Halk Fırkasına verilen reylerin mecmuu 300 ü bulmuştur.

Kadıköyde

Kadıköy intihabatı dün de sükûnetle bitmiş ve hiç bir hadise olmamıştır.Halk fırkası büyük bir ekseriyetle kazanmıştır. Kadıköyde Serbesçiler dün propaganda yapmamışlardır. Burada Serbes Fırkaya rey verenler pek azdır.

Üsküdarda

Üsküdarda, dün son gün olduğu için intihabat sükûnetle hitam bulmuştur. Atılan reylerin hemen ekserisi Halk Fırkasına verilmiştir. Serbes Fırka ancak yüzde 5 rey alabilmektedir.

Beykoz intihabatı dün akşam bitmiştir. Burada da dün çok az rey atılmış ve C. Halk Fırkası lehine olarak inkişaf etmiştir.Beykoz köyleri ahalisi reylerini yalnız Halk Fırkasına vermişlerdir.

Serbes Fırkanın türlü propagandalarına halk kapılmamaktadır.

Sarıyerde

Sarıyer intihabatı da dün Halk fırkası lehine olarak hitam bulmuştur. Serbes Fırka burada hiç bir faaliyette bulunmamıştır. Atılan reylerin yüzde ancak 5 i Serbes fırkayadır.

Bakırköyde

Bakırköy intihabatı dün akşama kadar sükûnetle devam etmiştir. Verilen reylerin ekserisi Halk Fırkasınadır.

Serbes Fırka yüzde 5 rey kazanabilmiştir.

Mahut alûfte hikâyesi

Dünkü muhalif gazetelerden biri bir resim neşrederek altına da "Mahut alûfte Halk Fırkasına propaganda yaparken„ diye yazılmıştı.

Mesele çok çirkin bir surette tertip edilmiş bir iftiradır.

Vaziyeti anlatalım:

Filvaki Sirkecide dolaşmakta olan bir alûfteyi Serbes fırka taraftarları görüyorlar, ve bir otomobile koyarak Beyazıtta götürüyorlar. Kadını o-

(Devamı 6 mcı sahifede)

Kazandık!

Reylerin tasnifi sabaha kadar devam etti

Netice alınan yerlerde C.H.F. kahir bir galebe kazandı

Sabaha karşı tasnif muamelesi biten sandıklardan alınan netice çok kahir bir ekseriyetle C. H. F. sının lehindedir. Geç vakıta kadar alabildiğimiz neticelere göre C. H. Fırkasının İstanbul belediye intihabını şimdiden kazanmış olduğuna hükmedebiliriz. Tasnif muamelesi biten sandıklarda her iki Fırkanın aldığı rey adedi şudur:

Usküdar	C. H. F:	3387
	S. C. F:	1491
Bakırköy	C.H.F:	2069
	S. C. F:	108
Beyazıt	C. H. F:	5010
	S. C. F:	923
Adalar	C. H. F:	1690
	S. C. F:	16
Beyoğlu	C. H. F:	6368
	S. C. F:	2112
Fatih	C. H. F:	9714
	S. C. F:	2720

"Balkan konferansında Türkiye„

Türkiyenin sulh siyaseti bütün dünyaca malûmdur. Uzak veya yakın menfaat ve alâkası bulunduğu her mıntakada Türkiye ancak bir sulh ve uzlaşma amili olarak hareket etmektedir. Türkiye siyasetinin bu umumî hattı göz önüne getirilince Balkan konferansındaki vaziyetini anlamak zor değildir. Türkiye, milletlerin sulh dostluk içinde karşılıklı inkişaf ve refahlarını temin edecek olan ve milletlerin müsavi haklarını tanıyan her türlü teşekküle yabancı kalmak şöyle dursun, onlara memnuniyet ile iştirak eder. İnkilâbının nüfuz ve oteritesi ile onların vücudunu takviyeye çalışır. İşte, Türkiye Balkan konferansına bu düşünce ve bu alâka ile iştirak etmiş ve kendisine düşen mühim rolü bu düşünce ve alâka içinde muvaffakıyetle yapmıştır.

Atina konferansında Türkiyenin Balkanlardaki müstesna mevkii bir kere daha tebarüz etmiştir. Gazi Türkiyesinin Balkan milletleri arasındaki presitiji çok yüksektir. Balkan milletlerini bir araya toplayan bu konferansda hissettiğimiz hakikatlardan biri de, Türk milletinin eski rejimin fenalığına rağmen, Balkanlarda içtimaî ve harsî büyük bir iz bırakmış olmasıdır. Muhtelif delâgasyonlar, içinde Türk dilini konuşan, Türk harsine sempati gösteren murahhaslar nadir değildir. Türkler vaktile Balkanlarda muhtelif milletlerin bekçiliğini yapmışlar ve onlar arasındaki muvazeneyi muhafaza etmişlerdir.Bugün birer devlet halinde serbestîlerini kazanmış olan bu milletler, aralarında yeni bir ahenk ve muvazene tesisi için gözlerini yine Türklere çevirmişlerdir. Beynelmilel mevkii çok kuvvetli olan Türkiye, Balkanlarda sulh ve uzlaşmanın temini hususunda en faal ve kudretli bir amil telâkki edilmektedir.

Balkanlarda esaslı menfaatları olan Türkiye, Balkan sulhünün en samimi taraftarı olmak itibarile bütün Balkan milletlerinin emniyet ve teveccühünü kazanmıştır. Konferansta mevzubahs olan her meselede diğer delâgasyonların ilk düşündüğü cihet, Türk noktai nazarını öğrenmek olmuştur. Çünkü hakikatın ancak Türk noktai nazarında olduğu ve Türkiyenin Balkan meselelerine Arrieré pensée ile hareket etmediği kanaati umumî gibi bir şeydir. Türk delâgasyonu da meseleleri tetkik hususundaki ciddiyet ve samimiyetile umumun hürmet ve muhabbetini kazanmıştır. Şu veya bu noktadaki yalnış telâkkiler izale edilmiş ve inkılâp Türkiyesinin hakikî çehresi Balkanlı komşularımıza olduğu gibi görünmekte gecikmemiştir.

Bizde şimdiye kadar ancak elîm hatıralar uyandıran Balkanlar, Balkan ittihadında Türkiyenin, yine bu ittihat menfaatına olarak en büyük rolü oynamaya namzet bulunduğunu teslim etmekten çekinmiyorlar. Bu himmet bizim efkâri umumiyemizin de bir az daha fazla Balkan işlerile alâkadar olmasını icap ettirecek bir vak'adır. Biz hakiki kıymetlerimizi daha metodik, daha devamlı bir surette istismar etmek maharetini gösterirsek, Türk siyaseti Türk prestiji neticede Türk menfaatibundan çok istifade edecektir.

ZEKİ MESUT

Müderris Dr. Kerim B. in profesör Einstein ile mülâkatı dördüncü sahifemizdedir.

Gazi Hz.

Dün Ankarada bir tenezzüh yaptılar

Ankara 18 (Telefonla) — Gazi Hz. bugün öğleden sonra refakatlerinde başvekil İsmet Pş. olduğu halde otomobille Çankayadan başvekâlete gelmişler ve İsmet Paşayı orada bıraktıktan sonra otomobille şehir dahilinde bir tenezzüh icra buyurmuşlardır.

H. Hamit B.

Müderrislikten istifası talep ediliyor

Bazı müderrisler bu hususta bir takrir hazırlayorlar

Hüsnü Hamit B.

Fen, Hukuk ve Tıp fakültelerî müderrislerinden bir kısmı dün Darülfünun emin vekili M. Hakkı Beyi ziyaret ederek, evvelki günkü intihabat esnasında heyeti ilmiyeye karşı bazı hakaretamiz sözler sarfeden müderris Hüsnü Hâmit B. i şikâyet etmişlerdir.

Müderrislerden bir grup Hüsnü Hâmit B. hakkında bu sözleri dolayısile lâzım gelen kararın ittihazı için takrir hazırlanmıştır. Bu zevat, müderrislere hitaben: "Sizin gibi insanlarla bir sakaf altında bulunmayı şîn addederim!„ diyen Hüsnü Hâmit Beyin artık darülfünunda yeri olmaması lâzımgeldiğini söylemektedir.

Emin vekili ve fen fakültesi reisi Hakkı B. bu mesele hakkında demiştir ki:

— Hüsnü Hâmit Beyin sözlerini intihabat asabiyetlerinin tecelliyatından telâkki ederim. Böyle bir hareket için fakül-

(Devamı 6 mcı sahifede)

Beş hasta var!

***Etem Izzet*in yeni eseri**

Pek yakında *Milliyet* neşretmeğe başlıyacaktır

BEŞ HASTA VAR!

Etem Izzet*'in eseri, *fakat Belkıys'in romanıdır.

Bu romanda bir kadının bütün maceralı hayatı ile beraber eski, yeni ve ileri hayatın bütün tezahürlerini bir sinema filimi gibi gözlerinizin önünde canlı bir halde bulacaksınız.

B. M. M. Reisi Kâzım Paşanın beyanatı

Gazi Hz., 1 teşrinisanide M. Meclisini merasimle küşat buyuracaklar

Ilk gün Meclis reisi ile divanı riyaset intihabatı icra edilecektir

1 Teşrinisani Cumartesi günü B. M. Meclisi küşat edilecektir. B. M. M. reisi Kâzım paşa bu ayın 24 ünde Ankaraya gidecektir. Dün bazı meseleler hakkında Kâzım paşayla görüştük. Kâzım paşa bize âtideki beyanatta bulundu:

— Meclis bir Teşrinisanide açılacaktır. Meclisi Reisicümhur Hz. küşat ve bir nutuk irad buyuracaktır. Riyaset divanının müddeti, Meclisin açılmasile beraber hitam bulmuş olacaktır.

İlk gün Meclis Reisi ve diğer riyaset divan azaları yeniden intihap olunacaklardır.

— Serbest fırka taraftarları, belediye meclisi intihabında bazı çirkin hâdiselere sebebiyet veriyorlar. Meclis Reisi sıfatile bu vaziyeti nasıl karşılıyorsunuz?

— Memleket dahilindeki intihap muamelâtını dikkatle takip ediyorum. İntihapişlerinden dolayı Meclise bir şikâyet vâki olmamıştır. Maamafih intihap esnasında kanuna muhalif hare-

M. Meclisi Reisi Kâzım Pş.

(Devamı 6 mcı sahifede)

Recep Bey, Yarının neşriyatına cevap veriyor

Son hücumların sebeplerini birer birer izah ve mukabele ediyor

Sabık Nafıa Vekili bu akşamki ekspres trenile Ankaraya hareket edecektir

Sabık Nafıa vekili ve Kütahya meb'usu Recep B. dün bir muharririmize âtideki beyanatta bulunmuştur:

— Yarınki (bugün) pazar akşamı Ankaraya dönüyorum. İstanbulda bulunduğum on gün zarfında çocuklarımı mekteplerine yerleştirdim ve içinde doğup büyüdüğüm, tahsilimi tamamladığım bu güzel şehirden zevk ile istifade ettim.

Bu ziyaretimin belediye intihabatına tesadüfü benim için çok iyi oldu. Fırka gürültüleri arasında intihap yerlerini gezmek, cereyanları görmek, ve halkın haleti ruhiyesini mütalea ve tetkik etmek pek faydalı idi.

Yarın gazetesi Nafıa ilânlarını istemiş..

Bu arada Yarın gazetesi ayaklarıma dolaştı. Gazetenin bildiğim hâleti ruhiyesine göre bu hareketine iki sebep olmak lâzımdı.

Birincisi, Nafıa Vekâleti mesuliyetini taşıdığım son aylarda bana bir mektup yazmış ve gazetesine Nafiaya ait ilânların verilmesini istemişti. Kendilerile o zaman şahsan hiç bir meselem yoktu. Buna rağmen memlekette hiç bir haysiyete hürmet etmiyen böyle bir gazeteyi resmî ilâ-

Sabık Nafıa Vekili Recep B

(Devamı altıncı sahifede)

Ankara sporcularına ziyafet verildi

Muhafız gücünün Ziyafetinde bulunan sporcular dan bir grup

ANKARA, 18 (Telefonla)— Ankarada yeni teşekkül eden spor mıntakasına dahil olan klüpler şerefine bugün Muhafız-gücü tarafından bir çay ziyafeti verilmiştir.

Sultan Hamit!

Tahsin Paşanın Hatıratı..

No: 69

(Tercüme ve iktibas hakkı mahfuzdur.)

Abdülhamit, istiğnadan hiç hoşlanmazdı

Hattâ bu kabîl muamelelere, istiğnalara karşı fena halde hiddetlenirdi

Ebülhüda Efendi çok mühim ve kıymetli bir fırsat yakalamış, ihbarı pek fazla müessir olmuş fakat kendisi maksadına nail olamamış, yeni kabinede Şeyhislâmlığa başka birisi getirilmişti.

* * *

Bir gün dairei kitabete geldi. Zihni Paşa bir zamanlar sadaret müsteşarı iken ben Babı âlide memur idim. Kendisinden o vakitler hem iyilik, hem de iltifat ve muhabbet görmüştüm. Zihni Paşa dairei kitabete geldikçe ve yalnız kaldıkça samimî hasbihal eder, dertlerini döker, azap ve iztıraplarını anlatırdı. O gün bahsi kendi şahsma intikal ettirerek bir kaç yerden maaş almakta olması vicdanını muazzep ettiğini söyledi. Tensiki maaşat kanununa mugayir olan bu vaziyetten kurtulmanın bir çaresi olup olmadığını sordu. Hem kendisini vicdanen muazzep eden hem de kanuna muhalif olan bu işten dolayı zatı şâhaneye müracaatta yalnız Nazırlık maaşile iktifaya müsaade olunmasını arzedecek olursa bunun istignaya hamledilmesinden infiali davet etmesinden korktuğunu söyledi. Bu mülâhaza pekte öyle gayri varit değildi. Kendisine müracaat olunduğunu ve kendisinden lûtuf ve ihsan istenildiğini hüsnü telâkkî eden Sultan Hamit, istignaya delâlet eden etvar ve muamelâttan hiç hoşlanmaz, Hattâ buna fena nazarla bakardı. Zihni Paşayı hissetmekte olduğu ezayi vicdanî içinde bırakmak reva değildi; diğer taraftan onu Hünkâra bu suretle müracaat yolunda teşvik etmekte Paşa hakkında hayırlı olmıyabilirdi. Binaenaleyh ikisi ortası bir mütalea olmak üzere: "Bu cihet takdire bağlı bir iştir, dedim. Zihni Pş. bahsi ıslahatı maliye komisyonuna intikal ettirdi.. O tarihlerde devletin umuru maliyesini ıslâh ve havale leri tanzim vazifesile mükellef olmak üzere İzzet Paşanın da dahil olduğu bir maliye komisyonu vardı. Zihni Paşa bu komisyonda âza idi. Islâhatı maliye nâmına hiç bir hayırlı iş görmemiş ve bir takım hususî menfaatlere daha çok hizmet etmiş olan bu komisyonda yegâne nüfuzlu şahsiyet İzzet Paşa idi. Bidayette komisyondan umuru maliyemiz için faydalı hizmetler bekliyen Sultan Hamit yavaş yavaş hakikati görmüş ve nihayet komisyonun ne gibi umura hizmet etmekte olduğunu anlıyarak bir gün hiç beklenilmediği halde komisyonu lâğvetmişti.

Benimle hasbihal ettiği sırada Zihni Paşa bu komisyondaki elim vaziyetini de izaha koyuldu. Zihni Paşa her ne kadar komisyonda rey sahibi addolununuyorsa da hakikatte rolü İzzet Paşanın tensip ve takdirine mutavaatten ibaret olduğunu ve İzzet Paşa bugün muvafakat etmediği şeye yarın temayül edince kendisi de peşi sıra gidip mütemayil görünmek mecburiyetinde kaldığını anlattı.

Meselâ bir müteahhidin teraküm etmiş matlubatı hakkında vaki olan müracaat İzzet Paşanın ademi muvafakatile reddolunuyor, derken ertesi gün İzzet Paşa o müteahhidin alacağı olan paranın tediyesi lüzumunu komisyonda izah ederek bu paranın havale olunduğu vilâyete tediye emrini havi telgrafı ZihniPaşaya lâcellülimza uzatıyor. Bu tehavvülün hikmeti bu kabil işlerin içinde oynanan oyunlar aşikârdır. Zihni Paşa bu telgraflara imza koyarsa vicdan azabı duyuyor; imzadan istinkâf ederse gizliden gizliye takip edilip

Nafıa nazırlığında bulunan Zihni Paşa

menfaatler muhtel olacağından İzzet Paşanın bundan münfeil olarak şikâyet etmesi ihtimali vardır. Bir zamanlar yine böyle bir siayet yüzünden Halep valiliğini boyladığı gibi şimdi de ahır ömründe huzur ve rahattan mahrum kalarak uzak bir vilâyete gönderilmekten korkuyordu. Paşayı cidden endişenâk ve muztarip gördüm.

Müteaddit yerlerden almakta olduğu maaşları terketmek hususundaki tasavvuru çok doğru bir hareket olmakla beraber Hünkâra karşı böyle müstağni bir tavur takınmanın hakikaten zararla neticelenebileceğini düşündüğüm için kendisini o yolda pek teşvik etmemiştim ve büyük bir müracaatı hünkârın nezdinde tervice cüret edemezdim. Fakat başkalarının menfaatine alet olmak istemediğinden dolayı İzzet Paşanın veya her hangi diğer bir makamın siayetine uğrıyacak olursa onu yalnız bırakmıyabilirdim. Vaktile kendisinden iyilik görmüş olduğum için şimdi ona hizmet etmek vazifem idi. Bilâ tereddüt şu cevabı verdim:

— Paşa hazretleri, korkmayınız, kanunun ve vicdanımızın emrettiği yoldan ayrılmayınız; muztar kalırsanız komisyonu da terkedebilirsiniz icap ederse zatışâhaneye ben arzederim.

Bu hasbihal bu kadarla kaldı. Zihni Paşa başka bir defa gelişinde yine ayni mevzua temas ve ayni şikâyetleri tekrar etti. Ben de ayni cevabı verdim. Paşanın bu suretle gelişi ve İzzet Paşadan o tarzda şikâyet edişi İzzet Paşa ile aramızda ihtilâfı efkâr mevcut olduğunu bildiği için eski ahbabını tatyip maksadile mi idi yoksa hakikaten öyle düşünüyordu da onun için mi idi diye düşündüm. Paşanın samimiyetine hükmetmek zaruretinde kaldım.

(Bitmedi)

Bulgar kıralı İtalyada

ROMA, 18 A.A. — Venedikten gelen bir habere göre Bulgar kıralı Boris, Sofyadan gelen hemşiresi Prenses Eudoksie'ye Venedikte mülâki olmuştur. Kıral ile prenses dük dö Spolete'yu birlikte ziyaret ettikten sonra San Rossore'a dönmüşlerdir.

Ingilterede işsizlik

LONDRA, 18 A.A. — Liberal fırkanın Torquay'de akdettiği senelik içtimaında M. Lloyd George işsizliğe bir çare bulunması hakkındaki lâyıhaya dair izahat vermiş, bankaların kredi açmalarını, çalışma vesaitinin asrîleştirilmesini ve ecnebî piyasaların bilhassa Rus piyasalarının yeniden elde edilmesini tavsiye etmiştir.

HRİCÎ HABERLER..

Almanyada ecnebi sermayesi

Sabık başvekil sermayeyi kaçıracaklara karşı şiddetli davranılmasını söylüyor

Müfritler

Müzakereyi bırakıp çıktılar

Alman millet meclisi mesaisine başlayalıberi Avrupa matbuatı için yeni bir mevzu çıkmış oldu. Alman meclisindeki müfritlerin meclis faaliyetine başladıktan sonra nasıl bir hattı hareket takip edecekleri her taraftan merakla soruşturulan şeylerdendir. Almanya'nın dahilî ve haricî siyaseti üzerinde müessir olmak için müfritlerin ne kadar çalışacakları aşikârdır.

Buna mukabil Almanya hâdisatını dikkatle takip eden ve sermayedar memleketlere mensup olan Avrupa matbuatı ise şu fikirdedir:

Almanya kendini toplamak için daha uzun müddet ecnebî sermayesinin yardımına muhtaçtır. Sermaye ise pek hassas bir şeydir. Onun için Almanya her türlü sergüzeşt siyasetinden ictinap etmelidir.

Almanyanın alacaklıları olan

M. Müller

sermayedar memleketlerin düşündüğü işte budur. Millet meclisinin evvelki günkü celsesinde sabık başvekil M. Müller de ecnebî sermayesinin kaçmasına karşı şiddetli tedbirler alınmasını söylemiştir. Sosyal demokrat olan M. Müller meclisteki sağ ve sol müfritleri olan Hitlerin millî sosyalistleri ile komünistler tarafından hiç sevilmeyen bir fırka residir. Nitekim onun söz söylediğini duyar duymaz Hitlerin adamları celseyi terketmişlerdir. Her halde Almanya kendişinden çok bahsettiriyor...

BERLİN, 17 A.A. Reichstag meclisinde komünistlerle millî sosyalistlerin hücumlarına cevap veren Maliye nazırı, Almanyanın dalgalı borçlarının bir milyar 213 milyon marka baliğ olmakta bulunduğunu söylemiştir. Akdedilmiş olan istikraz bütçenin muvazenesini temin etmeğe medar olacaktır. Mumaileyh, istikraz mukabilinde hiç bir inhisarın herhangi bir ecnebî grupa terk ve tahsis edilmemiş olduğunu ilâve eylemiştir. Reichstag meclisi, istikraza ait projeyi birinci ve ikinci okunuşunu müteakip kabul etmiş, ve hususî bir encümene havale eylemiştir. Bunu müteakip, hükûmetin beyannamesile ademi itimat takrirlerinin müzakeresine başlanmıştır.

Sabık başvekil, M. Müller, kürsiye çıkmış bunun üzerine millî sosyalistler de hemen müzakere salonunu terketmişlerdir. M. Müller, söylemiş olduğu bir nutukta kararnamelerin tamamen feshi hususunun hali hazırda mümkün olmadığı mütalea asında bulunduğunu beyan etmiştir.

Mumaileyh, başvekilin haricî siyasete müteallik beyanatını tasvip etmekte ve sermayelerin kaçmasına karşı şiddetle hareket etmesini hükûmetten talep eylemekte ve tamirat yükünün Almanyanın geçirmekte olduğu iktısadî buhran nisbetinde tenkis edilmesini istemektedir.

Ecnebi matbuatı

İngiliz İmperatorluk konferansı

"Times" gazetesi Londrada toplanan İngiliz imparatorluğu konferansının müzakeratına tahsis ettiği başmakalesinde konferanstaki Dominionlar başvekillerinin imparatorluğu teşkil eden memleketler arasında rüçhan esasma müstenit bir siyaset takip edilmesini teklif ettiklerini, fakat Mac Donald kabinesinde bazı nazırların bu keyfiyeti lâzım gelen ehemmiyetle karşılamıyarak henüz buna cevap verilmediğini kaydederek diyor ki:

"Canada (Kanada) tarafından vâki olan ve karşılıklı rüçhan hakkında esas teşkil edecek olan teklifler teferruata ait tetkikat için ait olduğu nezaretlere havale edildi. Bu esnada rüçhan esasına müsteniden imparatorluğun ticaretini tanzim etmek için konferansta başka fikirler ileri sürüldü. İthalât için bürolar tesisi, toptan satış, buğday ve diğer mahsulât için nispet tayini, mahsulâtın makul hadde ircaı, geçen sene Arjantin ile aktedilip henüz tatbik edilmiyen muahede gibi itilâflar akti imkânı gibi. Gümrük tarifelerinde rüçhan esasına göre yapılmasının faide ve mahzurlarının her iki taraftan gösterilmiş olan rüçhanın mahiyeti ve genişliğine tâbi olduğu aşikârdır."

"Times" bu hususta mutaleasına devamla kabinedeki iki nazırın son günlerde vâki beyanatının buna tezat teşkil ettiğini anlattıktan sonra makalesinin sonunda Kanada ve Avusturalya başvekillerinin beyanatını kaydederek diyor ki:

"Başvekiller en müsmir teşriki mesai usulü rüçhana müstenit gümrük tarifesi esasının vâsi ve itinalı bir surette tatbikidir. Şayanı dikkattir ki bu sırada İngiliz sanayi birliği de azasının itina ile yaptığı tetkikattan sonra bugünkü malî usulümüzün değiştirilmesine müsait büyük bir ekseriyet hasıl olmuştur."

Alman hükûmetinin vaziyeti

Alman millet meclisi açıldıktan sonra reis intihabı yapılarak ötedenberi bu makamı işgal eden Herr Loebe yeniden intihap edildi.

"Temps" gazetesi bu intihabın neticesi anlaşılmadan evvel yazdığı başmakalesinde bugün Alman meclisinin vaziyetinden ve Brüning hükûmetinin mevkii hakkında mütalea beyan ederken netice olarak diyor ki:

"Hakikatte başvekil Brüning ne doğrudan doğruya, ne de dolayısile Hitler'in müzaheretile hükûmet tesisi ihtimalini düşünemez. Çünkü bunlar kendilerini hariçe çıkarmışlardır. Merkez katoliklerin ve demokratların müzahereti olmaksızın sağ cenah ile hükûmet teşkil etmek bugün her hangi bir Alman başvekili için imkânsızdır."

Mısır millîcileri

KAHİRE, 18 A.A. — Vaft fırkasını idare edenler tarafından Perşembe günü millete hitaben bazı beyannameler neşredilmesi üzerine zabıta fırka merkezinde dün bazı taharriyat yapmış ve bu beyannamelerin mevcut nüshalarını ele geçirmiştir. Vaft fırkası azasından bir kişi tevkif edilmiştir.

Fransız parlâmentosu

PARİS, 18 A. A. — Parlâmentonun 4 Teşrinisanide yeniden açılacağı teeyyüt etmiş gibi görünmektedir. M. Tardieu'nın haricî siyaset hakkındaki istizah takrirlerinin derhal müzakeresini istiyeceği söylenmektedir.

Mühim...

Bahrimuhiti iki defa geçecek!..

LONDRA, 17 A. A. — Geçen hafta, Atlas Okyanusunu geçmiş olan tayyareci Boyd ile Connor ayni tayyare ile Teşrinisani bidayetinde şarktan garbe doğru katetmek niyetinde bulunmaktadırlar. Bu uçuş, Atlas Okyanosu üzerine ayni tayyare ile ilk gidip gelme teşebbüsü olacaktır.

Brezilya ihtilâli

NEVYORK, 17 A.A. — Nevyork Times gazetesinin Saopaulo muhabirine nazaran ihtilâlcilerin büyük bir kuvveti Saopaulonun 180 mil cenubu garbîsinde İtarare yakınında federal mevzilerine şiddetli bir taarruzda bulunmuştur. Uzunca süren bir muharebeyi müteakip muhacimler püskürtülmüşler ve söylenildiğine göre 200 esir terkederek perişan bir halde çekilmişlerdir.

Rio de Janeiro, 18 A. A. — "Resmî" Minasgeraes cephesinde federaller şiddetli bir çarpışmadan sonra Muzambinho, Monte-Santo, Tronqueiras ve Bonsuggesso şehirlerini ele geçirmişlerdir. Asiler, perişan bir halde ric'at etmektedir. Espirito-Santo hududunda asiler bazı yerlere bir kaç akın yapmışlarsa da püskürtülmüşlerdir. Goyas hükûmeti dahilindeki yaylayı ele geçirmek istiyen asiler federaller tarafından püskürtülmüştür. Federal kuvvetler, cenup istikametinde ilerlemektedir. Her tarafta gönüllü taburları teşkiline devam olunmaktadır.

İngiltere-Avusturalya

Port-Darwin, 17 A. A. — 5 Teşrinievvelde İngiltereyi terketmiş olan Avusturalyalı tayyareci Hill ile 9 Teşrinievvelde İngiltereden müfarakat etmiş bulunan ve yine Avusturalyalı tayyareci Kingford Smith arasındaki büyü hava müsabakasının neticesine büyük bir alâka ile intizar edilmektedir, Hill'in yarın sabah ve Kingford Smith inde Pazar sabahı buraya gelmesine intizar edilmektedir. Tayyareciler için bir kabul resmî hazırlanmıştır. Bu kabul resmi Mis Amy Johnson'a yapılan merasimden daha parlak olacaktır.

Cenubî Amerikada zelzele

SANTİAGO (Şili), 17 A.A. — Dakikalarca devam etmiş olan zelzele Santiago ehalisi arasında panik husule getirmiş ve ehali umumî parklara kaçmıştır. Birkaç kişi ölmüş, bir çok binanın dıvarları çökmüştür.

Hindistanda tevkifat

BOMBAY, 17 A.A. — Kongre memurlarının tevkifi üzerine 15 Teşrinievvel tarihinde kongrenin harp meclisi reisliğine intihap edilmiş olan Hint müslümanlarından Osman Süphani de bu sabah tevkif olunmuştur.

Amerikada işsizlik

VAŞİNGTON, 18 A. A. — M. Hoover, işsizlik buhranından mütevellit vaziyete derhal bir çare bulunması lüzumunu yeniden beyan etmiş, işsizlere hükûmet tarafından yardım edilmesine imkân hâsıl edecek bazı lâyıhalar hazırlamak üzere bir komisyon teşkil etmiştir. Bu komisyona kabine azasından 6 nazır dahil bulunmaktadır.

NEVYORK, 18 A. A. — M. Hoover, iktısadî vaziyetin düzeltilmesi meselesi hakkında başlıca devlet adamlarının mütalealarını sormağa karar vermiştir.

Fransızların hediyesi

PARİS, 18 A.A. — Habeş hükümdarı Taffari'ye taç giymesi münasebatile hediye edilen 230 beygir kuvvetinde iki tayyare Le Burje'den hareket etmiştir.

Son Haberler

Nakıt işleri müdürü

ANKARA, 18 (Telefonla)— İstanbul kambiyo işleri hakkından bazı tetkikatta bulunmak üzere nakit işleri müdürü Sırrı İstanbula hareket etmiştir.

Kaymakamların becayişi

ANKARA, 18 (Telefonla)— 25 kadar kaymakamın şarktan garba nakil ve becayişleri yapılmıştır.

Bern sefiri hareket etti

ANKARA, 18 (A. A.) — Bern Elçimiz Cemal Hüsnü B. bu akşamki ekspresle mahallî memuriyetine hareket etmiş ve istasyonda Hariciye Vekili ile diğer Vekil ve meb'us arkadaşları ve Hariciye Vekâleti erkânı tarafından teşyi olunmuştur.

Fransız tayyarecileri

NEVYORK, 18 A.A. — Tayyareci Costes ile Bellonte bugün tayyarelerini de alarak Parise gitmek üzre Nevyork'tan vapura binmişlerdir.

Hasan, R. Eşref, H. Suphi beyler Atinadan geldiler

Başmurahhasımız Atinada gösterilen hüsnükabulden hararetle bahsediyor

Konferans resmî değil, millî bir mahiyette idi ve Balkan ittihadına matuftu

Hamdullah Suphi, Hasan ve Ruşen Eşref beyler

Atinada toplanan Balkan milletleri konferansına iştirak eden heyeti murahhasamız reisi Hasan Beyle Hamdullah Suphi ve Ruşen Eşref Beyler dün şehrimize konvansiyonelle avdet etmişlerdir.

Heyeti murahhasamız reisi Hasan Bey dün kendisile görüşen bir muharririmize konferans, intiba ve ihtisasları hakkında şu beyanatta bulunmuştur:

— Balkan konferansı tamamen millî bir mahiyettedir. Hiç bir resmî mahiyeti yoktu. Vâkıâ heyeti murahhasalar arasında hükûmetlere nisbeti olanlar bulunuyorsa da murahhaslar bir Balkan milletleri ittihadı fikrile her memlekette teşekkül etmiş olan millî komitelerin azaları idi. Bizim murahhaslarımız da Türkiye millî komitesinin azası idi.

Bu meyanda şunu da söyliyeyim ki bizim millî komitemiz tevsi edilecek ve matbuat erkânı da millî komiteye alınacaktır.

Konferansın organları millî komitelerdir. Konferans için millî komiteler hazırlık yapmışlardır.

Balkan konferansının gayeleri meyanında bilhassa şu esaslar vardır:

1 — Balkan devletleri birliğini vücude getirebilmek için çalışmak.

2 — Bir Balkan bankası tesisi.

3 — Balkan parasını birleştirmek, yani tevhidi meskûkât.

4 — Nihayet arzular tamamen tesbit ve üzerinde ittifak edildikten sonra mukavele ve muahedeler şekline inkılâbı için Balkan hükûmetleri nezdinde teklifatta bulunmak.

Konferansın mesaisi hakkında izahat vermeden evvel söylemek isterim ki Türk heyeti murahhasasının oraya vürudünde gördüğü hüsnü kabul ve dostane tezahürat her türlüsitayişin fevkindedir. Burada M. Venizelosun Atina stadında sureti mahsusada bayrağımıza gösterdiği ihtiramı da şükranla kaydetmek isterim. Konferansın mesaisi hakkında telgraflar mufassal malûmat vermiş olduğundan bunları tekrar etmiyeceğim.

Heyeti murahhasamız azasından memleketin cidden kıymettar edipleri olan arkadaşlarının irat ettikleri nutuklar gerek Yunan mahafilinde, gerek muhtelif Balkan delegeleri üzerinde çok iyi bir tesir ve sempati uyandırmıştır. Bunu burada iftiharla kaydetmek isterim. Bütün Balkan devletleri elçileri gibi Atina büyük elçimiz Enis Bey de konferansın bütün mesaisini de müşahit sıfatile ve çok yakından takip etmiştir.

Bu seyahatimden çok iyi ve samimî hislerle avdet ediyorum. Yunan hükûmetinin bilhassa heyeti murahhasamıza gösterdiği vaziyet çok dostane ve samimîdir. Mazinin felâketlerini ve acılarını unutmak fikrinin Yunanistanda yerleşmiş olduğunu görmekle memnunum.

Ben eminim ki orada gördüğüm samimî tezahürat ayni hislerle ve ayni samimiyetle gelecek sene bizim memleketimizde tam bir makes bulacaktır.

Leh sanayi erbabı

Leh sanayi erbabından mürekkep bir hey'et memleketimizi ziyaret edecektir. Leh hey'eti arasında mensucat fabrikatörleri ve ihracat tacirleri de vardır. Leh ticaret ve sanayi erbabı İstanbuldan sonra İzmire ve Adanaya da gidecektir.

Mektepliler müsabakası

75 inci hafta birincilikleri

Mektepliler müsabakasının 75 inci hafta birinciliklerini rasile yazıyoruz:

1 — Pertevniyal lisesinden 186 İrfan Yavuz B.

2 — Darüşşafakadan 904 Rasit Rıza B.

3 — İstanbul kız kolejinden Müberra H.

4 — Güzel san'atlar akademisinden Muallâ H.

5 — Kız lisesinden 357 Nimet Esat H.

Müsabakayı kazananlr, mevut mükâfatlarını gazetemiz idaresine müracaatla aldırabilirler.

76 ncı hafta

Yetmiş altıncı hafta başladı. Gazetemizde bir hafta zarfında çıkacak haberlerin en mühimmini seçerek Cumartesi akşamına kadar gazetemiz müsabaka memurluğu adresine gönderilmesi

Reyiâm müddeti bir hafta temdit edildi..

Son ihtar

Tuğla harmanlarında asrî tesisat

Harman sahiplerine tebligat yapıldı

Tuğla harmanları meselesi hâlâ devam etmektedir. Mahkemenin kararından sonra belediye de ancak asrî tesisat yapmağı kabul ettikleri takdirde faaliyetlerine devama müsaade edileceğini harman sahiplerine bildirmiştir.

Aldığımız malûmata nazaran belediyenin harmanlarda asrî tesisat olarak istediği şeyler şunlardır: Tuğla harmanları yekdiğerinden onar metre yüksekliktе duvarlarla ayrılmış olacak, tuğla fırınları yüksek fırın şeklinde olacak fırın bacaları gayet yüksek olacak ve çıkacak duman yapılacak tertibat sayesinde tadil edilerek çıkacak.

Kış yaklaştığından şimdi harmanlar, her sene olduğu gibi, faaliyetlerini tatil etmiş bulunmaktadırlar. Gelecek sene için işe bazı harman sahipleri şimdiden bu tesisatı yapmağı kabul etmişlerdir. Üç harman da yakında yeni tesisatın yapılmasına başlanacaktır.

Yalnız harman sahipleri bu takdirde tuğla fiatlerinin de bugünkünün bir kaç misline çıkacağını söylemektedirler.

Mahkemelerde

Abdülhamit veresesinin davası talik edildi

Dün Muhtelit Türk İngiliz mahkemesinde Abdülhamit veresesi tarafmdan İngiliz hükûmeti aleyhindeki davaya bakılacaktı. Fakat tarafeyn vekilleri anlaştığı için dün celse açılmamış ve 22 Teşrinisaniye talik olunmuştur.

Bu aym 22 sinde Türk - İtalyan mahkemesi de faaliyete geçecektir.

Türk - Belçika ve Türk - Fransız mahkemeleri reisi M. Aserin evvelki gün Avrupadan şehrimize gelmesi beklenmekte idi. Mumaileyh telgrafla rahatsız olduğunu bildirmiştir. Bu mahkemelerde de dün bakılmamış mukarrer bazı davalar vardı. Bu yüzden talik edilmiştir.

Türklüğü tahkir eden kadının evrakı

Geçenlerde Küçükpazarda Muradiye mahallesinde oturan Marika isminde bir kadın Türklüğü tahkir eylediğinden dolayı yedinci müstantiklikçe tevkif edilmiş, bilâhara kefaletle tahliye olunarak, hakkındaki tahkikata devam edilmiştir.

Marika hakkındaki tahkikat ikmal edilmiş ve istintak evrakı birinci ceza mahkemesine verilmiştir. Yakında muhakemesine başlanacaktır.

Sahtekâr Saidin isticvabı

Devlet Şûrası reisi Nusret Beyle bazı polis erkânının imzalarını taklit ederek öteye beriye tavsiye mektubu yazan ve resmî evraka kendi yazısile sahte havaleler yapan Saidin isticvabı mühim bir safhaya girmiştir.

Sait hâdiseyi evvelâ inkâr etmiş, fakat kendisine bazı vesaik gösterilince şaşalamıştır. Polisa ikinci şube memurları bu işi hususî bir ehemmiyetle takip etmişler ve yeni bazı delâil elde etmişlerdir.

Sahte imza taşıyan tavsiye mektuplarından biri; Saidin evrakı arasında bulunmuştur. Tahkikat devam etmektedir.

6 ncı hukuk reisi

Temyiz mahkemesine tayin edilen 6 ncı hukuk reisi Kemal Beyin yerine henüz kimse tayin edilmemiştir. 5 inci hukuk reisinin naklen tayin edileceği söylenmektedir.

Vergiler

Bu sene müsakkafat tahriri yapılacak

Tahrir neticesine göre vergiler tadil edilecek

İstanbulda musakkafat vergisine esas olan tahrir pek eskimiş olduğu için bu günkü vergiler bazı mahallerde halka ağır gelmektedir. Bunu gören Hükûmet evvel emirde İstanbulun bu yüzden en çok ıztırap çeken fakir mahallelerinde vergiler üzerinde yeniden umumî bir tadilât icrasına karar vermiş ve bu hususta vilâyete, Defterdarlığa lâzımgelen emirleri göndermiştir.

Tahrire bu sene Fatihten başlanacaktır. Tahririn muntazam cereyan etmesi için Defterdarlıkça lâzım gelen hazırlıklara başlanılmıştır. Defterdarlık bu sene yapılacak umumî tahririn evvelkinden daha mükemmel olacağını kuvvetle ümit etmektedir. Çünkü 15 senedenberi yapılan tecrübeler sayesinde İstanbulda bu tahririn icrası için bir çok mütahasıs memurlar yetişmiştir.

Bundan başka bu mahallerde kadastro yapılmış olduğundan kayıtlardan, haritalardan azamî istifade temin edilecektir.

Tahririn en mühim faydalarından birisi de itibarî olarak 6 misline çıkarılmış olan altın matrahlar hadlerini ortadan kaldırarak bugünkü ve hakikî rayiçlere göre halkın almakta olduğu kiralara istinaden vergi almaktır.

Bu suretle harpten evvelki kiralarını bugün 6 defa artırmamış olan ev sahiplerinin vazii kanunun maksadmın fevkinde vergi vermeleri gibi bir vaziyeti ortadan kaldıracaktır.

Diğer taraftan maliye şubeleri hudutlarile kadastro hudutları neticesinde tayin olunan ve yekdiğerine intibak etmiyen hudutları tevhit etmek itibarile mülkî ve malî idarede bir ahenk ve vahdet te husule getirilecektir.

Şirketi Hayriyede kış tarifesi

Aldığımız malûmata nazaran Şirketihayriye önümüzdeki kış mevsimi için bazı yenilikler yapmağa karar vermiştir. Kış tarifesi diğer seneler tarifelere nisbetle farklı olacak ve halkın iş saatlerine çok uygun bir surette tertip edilecektir.

Diğer taraftan altı aydanberi tatbik edilen ücret tarifesi muvaffakıyetli bir netice vermediğinden bu ücret tarifesinin tarife komisyonunun önümüzdeki içtimaında değiştirilmesi düşünülmektedir.

Şirketihayriyenin yeniden bir vapur ısmarlamak tasavvurunda olduğu da söylenmektedir. Şirket müdürü Yusuf Ziya Bey Avrupada iken bu hususta temaslarda bulunmuştur.

Fizik asistanlığı

Darülfünun Fen fakültesinde münhal bulunan Fizik asistanlığı için üç ay sonra bir imtihan yapılacaktır. Başka bir mektepte muallimliği bulunanlar bu imtihana giremiyeceklerdir.

Haricî ticaret dairesi işe başladı

Haricî ticaret dairesi işe başlamıştır. Bu daire yakında dördüncü vakıf hanının üst katına taşınaeaktır.

Haricî ticaret dairesi müdürü Cemal B. bu dairenin faaliyeti hakkında şu izahatı vermiştir.

— İşe yeni başladık. Dünya piyasaları hakkında ithalât ve ihracat tacirlerine günü gününe malûmat vereceğiz. İhracat emtiamıza hariç piyasalarda iyi müşteriler temin edeceğiz.

Haricî ticaret ofisi 1 - İhracat maddelerii 2 - İhracat hukukiyatı; 3 - Teşviki ticaret; 4 - Neşriyat ve propaganda raportörlüklerinden mürekteptir.

Haricî ticaret ofisi her hafta bir gazete çıkaracaktır. Ofis hazırlıkla meşguldur.

Belediyede

Reyiâm

Halktan iştirak edenler pek azdır

Reyiâm müddeti bir hafta daha temdit edilecek

Beşiktaşta bir belediye tesisi ve diğer belediye hudutlarının da kaza teşkilâtına göre tadili için iki gündür arayı umumiyeye müracaat edildiği yazılmıştı.

Belediye intihabı için rey vermeğe gidenler bu hususta da rey vermişlerdir. Maamafih arayı umumiyeye iştirak edenler pek az olduğu için müddetin bir hafta daha temdidi mukarrerdir.

Seyrüsefer memurları

Seyrüsefer memurları evvelki akşam köprünün aGlata cihetindeki sokak başlarını tutarak gelip geçen otomobillerin taksi, karne ve ehliyet namelerini tetkik etmişler, nizamsız hareketi görülen 15 taksi ve 2 hususî otomobil hakkında muamele yapmışlardır.

Maslak - İstinye yolu

Belediye Maslak - İstinye yolunun ikinci kısmını da asfaltla yapmağa başlamıştır. Bu kısm da ikmal edilince Şişliden Tarabyaya akdar olan şose kâmilen asfalt olmuş olacaktır.

Kömür deposu

Boğaziçindeki kömür depolarının Avrupa şehirlerindeki kömür depoları haline ifrağı, otomatik ve asrî tesisatla techizi için belediyede yeni bir proje ihzar edilmektedir. Belediye kömür deuolarmın tesbit edilecek şekle göre tadili için 2-3 senelik bir mühlet verecektir.

Tesbit edilmekte olan şeraite nazaran vapurlara kömür tahmil ve tahliyesi doğrudan doğruya makinelerle olacaktır. Ame le yalnız kömür depolarmın dahilinde istif işinde çalışacaklardır.

Ekonomi

İktısat meclisi kânunuevvelde içtima edecek

Perşembe günü akşamı hükûmetle temas etmek için Ankaraya giden Konsorsiyom icra komitesi reisi ve Âlî İktısat meclisi kâtibi umumîsi Nurullah Esat Bey dün avdet etmiştir.

Nurullah Esat B. demiştir ki:

— Âlî İktısat meclisinin bugün açılacağı hakkında gazetelerde intişar eden haber yanlıştır.

Âlî İktısat meclisi talimatı mucibince her sene Haziranının ve Kânunuevvelinin birinde içtima eder. Önümüzdeki içtima da bir kânunuevvelde aktedilecektir.

Kumaş için ölçü

Ticaret odası mensucat komisyonu dün toplanmıştır. Bursa Ticaret odasından gelen bir rapor müzakere edilmiştir.

Bu raporda kumaşlarda ölçü ihtikârının önüne geçmek için kumaşlara en ölçüsü olarak birer mikyas gösterilmekte idi.

Rapor esas itibarile muvafık görülmüştür.

Borsada vaziyet

Dün borsada İngiliz lirası 1030 kuruşta açılmış ve bir aralık 1030 kuruş 10 paraya yüksel dikten sonra 1030 da kapanmıştır.

Liret 9,01,. altın 913 kuruştan muamele görmüştür.

Kambiyo Borsası

Isterlin	1030—00	Leva	65 —,10
Dolor	0,47 —,22	Şiling	3 34,50
Frank	12 00,03	Mark	1 98,50
Liret	9 00,02	Ley	79 —,45
Drahmi	36 —,40	Dinar	26 —,65
Frank	2 42,75	Koron	15—,90

Vakit küresi

Zevalden 1 dakika evvel düdük ötecek

Küre düşünce de saatler ayar edilecektir

Belediye tarafından Galata kulesine konulan vakit küresinin işletilmesi için yapılmakta olan tesisat ikmal edilmek üzeredir.

Küre otomatik olacak ve Kandilli Rasatanesi tarafından işletilecektir.

Kürenin Rasatane ile Galata kulesi arasında yapılmakta olan elektrik tertibatı sayesinde doğrudan doğruya Rasatane tarafından düşürülmesi mukarrerdir. Küre şu şekilde işleyecektir.

Tünele bir canavar düdüğü konulacak ve düdük rasatanenin vereceği işaretle 12 den tam bir dakika evvel ötmiye başlıyacaktır. Düdük sesini işidenler saatlerini çıkarıp kule ye bakacaklar ve bir dakika sonra kürenin düştüğünü görünce saatlerini tam 12 ye getireceklerdir.

Küre bir aya kadar işliyecektir.

Etabli rumların tazminat talepleri

Muhtelit mübadele komisyonunda dün mühim bir faaliyet olmamıştır. Yalnız etabli Rumların tazminat bedeli talebini havi beyannamelerinin kabul ve tetkikine devam edilmektedir. Şimdiye kadar 10 binden fazla beyanname verilmiştir. Her günde 60-70 beyanname kabul edilmektedir. Komisyon beyannameleri bir taraftan tetkik etmeğe başlamıştır. Hey'eti umumiyenin yarın toplanması muhtemeldir.

Cumhuriyet bayramı

Cümhuriye bayramına müsadif 29 Teşrinievvel çarşamba günü Veremle mücadele cemiyeti rozet tevzi edecektir.,

29 teşrinievvel Cümhuriyet bayramı için hazırlıklar bitirilmek üzeredir.

Bu münasebetle Ankarada yapılacak geçit resmine İstanbul maarif eminliği mıntakası mekteplerinden 450 izci iştirak edecektir. Bunlarm İstanbul erkek ve Galatasaray liselerinden yüzer, İstanbul erkek muallim, Bursa, erkek, Kabataş, istiklâl ve Feyziâtî liselerinden ellişer izci tefrik edilecektir.

Yunkers tayyaresinin yedek parçası geldi

Makinesine bir sakatlik arız olduğu için seyahatine devam edemiyen ve tamir için Yeşil köyde kalan G. 38 Yünkers tayyaresinin Almanyaya sipariş edilen yedek parçası dün gelmiş ve tayyareye konulmasına başlanılmıştır. Tamirin bugün biteceği ve tayyarenin Atinaya hareket edeceği tahmin edilmektedir.

Vilâyette

İş saati

Dairelerde çalışma saati değişti

Memurlar 9,5 tan 4,5 a kadar çalışacaklar

Dairelerde dünden itibaren çalışma saatı değişmiştir. Memurlar sabahları saat dokuz buçukta işe başlıyarak onikide bir saat öğle tatili yapmaktadır.

Öğle tatili bir saattir. Akşam dört buçukta devair kapanacaktır.

Müracaat bolluğu

Son günlerde Vilâyete birçok kimseler müracaat etmektedir, en aşağı günde elli, altmış kişi gelerek:

— Filân yerden mektep için geldim. Yer yok dediler, veya:

— İş arıyorum

demektedir.

Vilâyet, bunlarm bir kısmını yollara göndererek çalıştırmakta ve bazılarını da müessesata göndermektedir. Bir çoğu da geldikleri yerlere iade olunuyor.

Ancak ardı arası kesilmiyen bu müracaatler üzerine Vilâyet Dahiiye Vekâletine keyfiyeti bildirerek, diğer vilâyetlerden bu gibi kimsesizlerin İstanbula gelmelerine mâni olunmasını istemiştir.

Türkiyenin filmi

Bir Alman filim şirketi memleketimize ait vücude getirilecek eser için muhtelif manzara resimlerini almaktadır. Bu şirket Cümhuriyet bayramında Ankaraya da giderek geçit resmini de alacaktır. Vilâyet, bunlara suhulet gösterilmesini alâkadarlara bildirmiştir.

Zabıtai belediyede tasfiye

Son tevhit teşkilâtı dolayısile polise geçen zabıtai belediye memurları arasında bir tasfiye yapılacağı ve buna önümüzdeki ay iptidasında başlanacağı söylenmektedir.

Alâkadarlar böyle bir tasfiye nin mevzuu bahis olmadığını söylemekte iseler de 100 kadar belediye memurunun tasfiyeye tâbi tutulacağma muhakkak nazarile bakılmaktadır.

Millet mektepleri

Millet mektepleri için kayıt ve kabul muamelâtına 27 teşrini evvelde başlanacak ve teşrini sani iptidasında bu dersaneler halka açılacaktır.

Polis becayişleri

İzmirde serkomiser Sıtkı Bey İstanbul polis müdüriyeti emrine verilmiştir. İstanbuldan 3 komiser muavini İzmire gidecektir.

Fırtına dindi

Bir iki gündür Karadenizde hüküm süren fırtına, gelen malûmata nazaran sükûnet kesbetmiştir. Vapurlar yollarına devam etmektedirler.

Kahve ve gazinocular cemiyeti heyeti idaresi dün intihap edildi

Kahve ve gazinocular dün heyeti idarelerini intihap ederlerken

Kahve ve gazinocular cemiyetinin yeni hey'eti idare intihabı, dün cemiyetin Cağaloğlu merkezinde yapılmış ve Nuri, İsmail Hakkı, Celâl, Recep, Hüseyin ve Cemal ef. ler intihap edilmişlerdir.

Darülfünun Emini intihabı etrafında münakaşalar

Muammer Raşit ve Yusuf Zıya B.lerin intihabı Vekâlete dün bildirildi

Köprülüzade Fuat Bey ile arkadaşları Vekâlet nezdinde itiraz ettiler

Darülfünun emin intihabatı birçok münakaşaları mucip olmaktadır. Darülfünun emin vekili Mustafa Hakkı B. evvelki gün yapılan bu intihabat hakkında bir mazbata hazırlayarak Maarif vekâletine göndermiştir.

Bu mazbatada darülfünun eminliği için Hukuk tarihi müderrisi Yusuf Zıya ve Hukuku hususiyei düvel müderrisi Muammer Raşit Beylerin ekseriyeti âra ile namzet gösterildikleri, ötedenberi carî usul ve teamüle muhalif olarak rey varakalarına iki namzet yerine bir isim yazımasını teklif eden edebiyat ve ilâhiyat fakültesi müderrislerinden 24 zatin noktayı nazarları kabul edilmemesinden dolayı intihabı fasit addederek iştirak eylemedikleri, buna rağmen yapılan intihap kanuna ve teamüle muvafık olduğu için itirazlarm gayri varit görüldüğü beyan edilmektedir.

Diğer taraftan edebiyat ve ilâhiyat fakülteleri meclislerinin kararlarma tevfikan bu fakültelerin reisi Köprülü zade Fuat B. de Maarif vekâletine müracaat ederek intihabm feshini ve rey varakalarına tek isim yazılmak suretile yeniden icrasını talep etmiştir.

Ekalliyet tarafındaki müderrisler Vekâletin kararına intizaren intihap neticesini tanımamaktadır.

İntihap işini idare eden Emin vekili M. Hakkı B. bir muharririmize demiştir ki:

— İntihabata iştirak etmiyenlerin vaziyeti müstenkif olmaktan ibarettir.

Obstrüksiyon yoktur. Çünkü intihapta fakültelerin vaziyeti mevzuu bahs olamaz. İntihabı darülfünun müderrisleri yapmışlardır. Binaenaleyh her hangi bir fakültenin çekilmesi varit değildir. Nitekin intihaba iştirak edenler arasında ilâhiyat müderrislerinden M. Şevket ve muallim Halil Halit, edebiyattan Naim B. ler de vardı.

Salondan çıkmak doğru bir hareket olmadığı kanaatindeyim.

Müstenkif kalmak istiyenler salonda bulunup ta Hukuk namzetlerine rey vermiyen 15 zat gibi hareket edebilirlerdi.

Emin olacak zat Vekâlet tarafından tebliğ olunduktan sonra Darülfünun divanı azaları da intihap edilecektir."

İki taraf müderrisleri arasında çok hararetli münakaşalar cereyan ediyor.

Spor işleri

8 klüp bir beyanname neşretti

İstanbul mıntaka heyetile alâkalarını kestiler

Zirde vazıı imza Fenerbahçe, Beşiktaş, Beykoz, Anadolu, Beylerbey, Haliç, Eyip, Nişantaşı klüpleri, şaraiti nizamiyeye kat'yyen riyayet edilmiyerek sırf Mıntaka Riyasetinin keyfi bir iradesile içtima ettirilen Fevkalâde Kongrede İstanbul sporunu keşmekeş ve anarşiye sürükliyen şahsi adavetlerin önünü almak, ve samimî bir dairede yapılacak müşterek bir hareketle spor terekkiyatını temin edecek tedabiri ittihaz edebilmek üzere sabahtan akşama kadar sarfettikleri mesainin klüplerine ve klüpleri erkânma karşı ayni husumeti ayni şiddetle idame ettiren mıntaka hey'etinin temerrüdü karşısında tamamile akim kaldığını müşahede etmişlerdir. Vazıı imza klüpler bu husumetten yalnız İstanbul sporunun değil, kendilerinin de maddî ve manevî zararlar görmekte ve gazetelerle kastan idame ettirilen dedikodular neticesi olarak sâkin bir hava içinde faaliyet sarfma imkân bulamamaktadırlar. Bu hâl karşısında muayyen bazı zavatın sporda bir diktatörlük tesisine matuf olan keyif ve tahakküm siyasetlerine alet olmakta devam etmeği ne menfaatlerile, ne de vakar ve haysiyetlerile kabili tevfik görmiyen vazıı imza klüpler cuma gününden itibaren Mıntaka ile olan alâkalarını kat'etmişler ve aralarında yeni bir teşkilât vücude getirmek üzere pazar akşamı saat beşte içtimaa karar vermişlerdir.

Fenerbahçe, Beşiktaş, Beykoz, Anadolu, Beylerbeyi, Eyip İdman, Haliç Nişantaşı klüpleri.

Liğ ve Şild maçlari fikstürü

İstanbul futbol heyetinden: 1930-931 futbol mevsimi Lik ve Şild maçları fikstürü yapılmak üzere kulüp salâhiyettar mürahaslarının bugünkü Pazar günü saat on sekizde mıntaka merkezinde toplanmaları rica olunur.

H. Sergisi

Salı günü resmi küşadı yapılacak

Sergiye 300 küsur hayvan iştirak edecektir

Ehlî hayvanlar sergisi salı günü Dolmabahçede eski has ahırlarda vali Muhiddin B. tarafından açılacaktır. Dün öğleye kadar sergiye yazılan hayvanların miktarı 160 i geçkindir. Bu yekûnun 300 ü bulacağı tahmin edilmektedir. Bugün sergiye kaydedilen hayvanlar 12 kişilik bir mütehassıs heyet tarafından puvante edilmek suretile mükâfatlandırılacaktır.

Salı günü de resmi küşatta her hayvanın kazandığı derece malûm bulunmuş olacaktır. Sergiye koyun, öküz, kısrak, tay, boğa, merkep ve sair bir çok ehlî hayvanlar iştirak etmiştir. Sergi geçen senelere nisbeten daha fazla hayvan bulunduğu ve daha muntazam olduğu bilhassa tay ve koyun şubesinde sergilerin halk üzerinde yapacağı hüsnü tesiri bariz bir surette göstermektedir. Sergide lâzım gelen istihzarat hitam bulmuştur. Sergide aygır deposu müdürü Abdülkadir Beyle merkez baytar müdürü Abdullah Hilmi Beylerin faaliyetle çalıştıkları görülmektedir.

Aris takımile yapılacak maçlar

Beynelmilel futbol maçları hey'eti tertibiyesinden:

24 ve 26 teşrinievvel 930 tarihlerinde Fenerbahçe ve Galatasaray takımlarile karşılaşmak üzere şehrimize gelecek olan Şimalî Yunanistan Şampiyonu (Aris) maçları için biletler 20 teşrinievvel 930 tarihinden itibaren, Stadyom gişelerinde ve Zeki Rıza Millî Spor mağazasında satışa arzedilecektir. Tribünlerde izdihama mâni olmak için istiabı kadar bilet satılacağından muhterem Halkın biletlerini bir an evvel tedarik eylemesi tavsiye olunur:

Fiatler:

Tribün Sivil 200 kuruş

Tribün klüp mensubini 100 „

Nazarı dikkate:

Klüp azalarına mahsus (100) kuruşluk biletler maç günleri satılmıyacaktır.

Fikir, Mizah, Edebiyat, San'at

Milliyet

Asrın umdesi "Milliyet" tır.

19 TEŞRİNİEVEL 1930

İDAREHANE — Ankara caddesi No: 100 Telgraf adresi: Milliyet, İstanbul.

Telefon numaraları:

İstanbul 3911, 3912, 3913

ABONE ÜCRETLERİ

	Türkiye için	Hariç için
3 aylığı	400 kuruş	800 kuruş
6 „	750 „	1400 „
12 „	1400 „	2700 „

Gelen evrak geri verilmez

Müddeti geçen nüshalar 10 kuruştur. Gazete ve matbaaya ait işler için müdiriyete müracaat edilir.

Gazetemiz ilânların mes'uliyetini kabul etmez.

Bugünkü hava

Dün en çok hararet 21 en az 16 derece idi. Bugün ruzgâr poyraz esecek hava bulutlu olacaktır.

Köstebek hikâyesini unutma!

Nüktedan dostlarımdan ve sefaretlerimizden birinin mühim erkânından biri ile Atinada görüşmüştüm. Bütün bir lâtaif serisi karşısında beni hayran bırakan dostumun müsaadesile şu aşağıdaki fıkrayı neşrediyorum:

Adamcağızın biri tuhaflık yaptığı kanaatinde imiş, fakat her sözü gayet barit olduğundan herkes bu tuhaflıkları işittikçe:

—Aman aman sus! derler, ya onu susturur, yahut kendileri uzaklaşırmış. Günün birinde bu adam tünel hakkında bir tuhaflık yapmış ve oraya girip çıkanları köstebeğe benzetmiş.... Bu sözler nasılsa hoşa gitmiş ve herkes gülmüş...

Bu vak'adan sonra da ayni adam tuhaflık diye soğukluk yaptığı zaman:

— Aman sus! diyenlere:

— Köstebek hikâyesini unutma! dermiş..

Biliyor musunuz? Hayatta bütün muvaffakiyeti bir köstebek hikâyesinden ibaret niceleri vardır ki başı her sıkıştığı zaman onu söyler.

El ve ağız..

Bilmem siz dikkat ettiniz mi? Ben tesadüfen müşahade ettim: Bir kısım kimseler var ki, ağızları olmasa ellerini koyacak yer, ve elleri olmasa ağızlarını kapayacak şey bulamıyacaklardır.

FELEK

MAMA

Dr. H. ŞINASİ

Yavrunuzun en sıhhî gıdasıdır.

M. Einstein ile mülâkat

Stokholm'deki beynelmilel mihanik kongresinden avdet ederken Berlinde profesör Einstein'i ziyaret etmek arzusunda idim. Bu maksat için Stokholm'deki kongreye iştirak eden, tensor nazariyesinin hemen banisi sayılan profesör Levi—Civitadan hususî bir tavsiye mektubu almıştım.

Profesörün ötedenberi, gayet basit, çekingen bir hayat yaşadığını da biliyordum. Bütün bu müşkülleri yenerek kendisini görmek lâzımdı: Berlin büyük elçimiz Kemaleddin Sami Paşa pek büyük lûtuf ve zahmetler ihtiyarile bu meselenin teminini deruhte ettiler. Hareketime artık bir gün kalmıştı öğleye doğru büyük elçimiz Kemaleddin Sami Paşa, saat beşte Profesör Aynştayne çaya davetli olduğumuzu tebşir etti.

Nihayet Einstein'in bulunduğu köye gelmiştik. "Villâ Aynştayn„ diye soruyoruz. Kimsenin haberi yok! Nihayet villâya gidilecek patikaya geldik. Villâyı öğrendik. Villâya müntehi kum patikayı takip ederek orman kenarında ahşap villâya vardık. Bir sathı mailde yapılmış önünde geniş bir ahşap tarasası var. Buna merdivenle çıkılıyor. İşte villanın bu tarasaya nazır iki oda ve bir sofası vardır. Yalnız bir oda tarasaya sathı mail boyunca merbuttur. Bu oda modern tarzda döşenmiş hem oturma, hem yemek odası idi. Evvelâ Madam Einstein bizi karşıladı ve hemen hizmetçi kız ile profesör Einstein'e haber gönderdi.

Nihayet profesör Einstein geldi. Mutat takdim merasimi yapıldı. Kemaleddin Sami Paşa bu şahsî muarefeye tavassut ettiğinden memnun olduğunu ve profesör Einstein'in bu imkânı lûtfetmesine teşekkür etti.

Profesör Einstein, daha fazla bir artist, bir san'atkâr tesirini veriyordu. Keten bir pantalon ve üzerine bir yün fanile giymişti. Ayağında çorapsız bir sandal vardı. Böylece villâsında büyük bir samimiyet ve besatet içinde bizi kabul ediyordu.

Paşa Türkiyede mühendis mektebinde de bu mücerret nazariye ile meşgul bulunulduğunu büyük bir haz ile söyledi. İlmî mübahaseye girişebilmek için Paşanın bu sözünden bilistifade "izafiyet„ üzerine mühendis mektebinde verilen dersin seviyesini anlatmak için, kendi esas eserlerinden maada Becquerel, Weyl, Edington ve sairenin eserlerinin mehaz ittihaz edildiğini söyledim.

Muhaveremiz, fizik âleminin en mühim meselesi olan illiyet (Causalité) prensibi üzerine cereyan etti. Malûm olduğu üzere, yeni atom nazariyesinde, şimdiye kadar ilmin temel taşı olan illiyet (Causalite) prensibi sarsılmış bulunuyor. Bilhassa yeni mevce mihanikinin vazılarından Schödinger, fizik kanunlarının istatistikî mahiyette bulunduğunu ve kanun dahilinde cereyanını tasavvur ettiğimiz hâdiselerin sırf tesadüfi mahiyette olduğunu iddia ediyor.

İlliyet prensibinden, her hâdisenin "hiç olmazsa fizikî hâdiselerin„ bir sebebi bulunduğunu ve "ayni şerait altında, ayni esbabın ayni netice tevlit etmesini„ anlıyoruz.

Profesör Einstein, her halde Causaliteye merbut olduğunu ve hadisatın bu noktadan izaha çalışılması lâzım geldiğini söyledi. Ancak hadisatın asrî kanunları bulunmadıkça veya bunu tatbik etmek imkânı güç oldukça istatistikî metodun fevkalâde elzem olduğunu ilâve etti ve misal olarak Brovvn harekâtı tesbit olunmadan evvel termodinamikin halini zikretti.

Nihayet Schrödingerin mevce mihaniki hakkındaki düşüncelerini sordum. Çok entresan olmasına rağmen mevce mihaniğinde Schrödingerin henüz vazih olarak ( ) ips tabiine nasıl mana vereceğini göstermediğini ilâve etti.

Mülâkatımız bu esnada iken madam Einstein bizi çay masasına davet etti. Artık çay masasında umumî mübahaselere avdet edildi. Her zaman neşeli ve dudağından tebessümü zail olmıyan bu büyük âlim, hayata, cemiyete ait her mesele ile canlı şekilde alâkadar bulunuyordu. Daima nükteli fakat açık bir ifade ile müsahabeye iştirak ediyordu.

Dünyanın bir çok cihetlerini gezdiğini anlatırken, en ziyade kendisine tesir eden çölün güzelliği ve çöldeki gurupun azameti olduğunu söyledi. Maalesef İstanbulu görmediğini ilâve etti. Sefir Paşa hazretleri profesörün İstanbula seyahatini ihzara delâlet edeceğini büyük bir samimiyetle teklif etti.

Hatta, her şeyi müsbet şekilde görmeğe alışmış bulunan Paşa ileri giderek zamanının tayin meselesine temas etti. Einstein atılarak teşekkür ettikten sonra "biz şarklıyız, istical etmiyelim„ dedi. Madam Einstein, hemen atılarak kocam yahudi olması dolayısile kendisini şarklı addeder dedi. Biraz sonra Paşa çölde geçirdiği hayatın entresan kısmlarını tatlı tatlı anlattı Yahudilerin naturel yaşadıklarını ve sağlam olduğunu söyledi Einstein de bahçede bir çok zamanlar çıplak ayak gezdiğini ve tabiate muhabetinden bahsetti. Fakat faydasından çok bahsolunan yoğurdu sevmediğini ilâve etti. Gene lâkırdı İstanbul üzerine geldi. Güzelliğinin methini çok işittiğini fakat Riyo de Janironun da dünyanın en güzel şehri olduğunu zannettiğini söyledi. Gene şuna dikkat ettim ki Einstein bütün meselelerle canlı şekilde alâkadar olmasına rağmen, daima yarı bir rüya halinde yaşayan sanki yüksek, ilâhî bir muhitten inmiş bir mahlûk hissini veriyordu. Böyle olmasına rağmen sözü, hareketi, giyinişi, hulâsa bütün hayatı sade ve olduğu gibi muamelesinde de çok mültefit, sun'î tevazudan, azametten, caliyetten ari olduğu bariz şekilde gözüküyordu. Bu da dehanın samimiyet, yakınlık ve sıcaklığını gösteren canlı, güzel ve teselli bahş bir misaldi. Daima halk kütlesi içinde bulunmaktan hoşlandığı, bunun için üçüncü mevkide seyahat ettiği muhtelif portretistler tarafından her vakit müşahede edilmiş bir keyfiyettir.

Müderris
Dr. Kerim

İstanbul 3 üncü icra Memurluğundan:

Bir deynin temini için mahcuz bulunan 1761 Seyrisefer No. lu Falkonnayit marka kapalı ve müstamel ve sekiz yüz lira kıymeti muhammeneli bir adet otomobil 25-10-930 Tarihinde saat dokuz buçuktan on buçuğa kadar Taksim meydanında satılacağı ilân olunur.

Mes'ut Pervin

Çırpıcı çayırında tanışmışlardı.

Bol güneşli bir günün, çok gölgeli, fakat aydınlık bir akşamı da konuşuvermişlerdi. Nasıl konuştukları, biribirlerine evvelâ ne söylediklerini hatırlamıyorlardı, yalnız bildikleri bir şey vardı:

Sevda... Sevda ile konuşmuşlardı.

Daha o zaman genç kızlar henüz barlarda dansedip viski içmeğe başlamamışlardı; daha henüz Çırpıcı, Kuşdili, Bağlarbaşı piyasası revaçtaydı... Sinema henüz dile gelmemişti; sevdazedeler, karanlıkta biribirlerini sıkıştırmaktansa ağaçlı bir su başında bakışmayı tercih ediyorlardı.

Onlar da —Pervin'le Sahir— ilk mülâkattan sonra cumaları kırlarda, mesirelerde buluşmağa başladılar ve bir gün Sahir:

— Pervin, dedi, bana varır mısın?

Pervin Sahir'i seviyordu. Bu teklifi duyunca sarardı:

— Hayır, diye kekeledi, olmaz... İşte bunu yapamam.

* * *

Pervin o gece, o cuma gecesi —hem de bol mehtaplı bir geceydi— sabaha kadar ağladı. Ertesi gün yataktan kalkamadı, hasta gibi idi; hattâ gibi değil, hastadan beterdi.

Öğleye doğru odaya teyzesi geldi. Pervin'in anası babası yoktu, öksüzdü. Teyzesi dedi ki:

— Kız, sana iyi bir kısmet çıktı... Duydum, duydum, oğlanın hem kendi hem anası geldi. Temiz, namuslu aile. Çocuğun yüz elli lira kazancı varmış, iki de evleri var. Sahir Bey taştan ekmek çıkaracağa benziyor, ne diye evlenmem demişsin?.. Çağın geldi kızım...

Pervin homurdandı:

— Beni rahat bıraksın.

— E, ne diye aşiftelendin?.. Haydi haydi uzun etme, onu pek âlâ seviyorsun. Âşık olduğunu ben gözlerinden anlıyordum.

Pervin Sahir'i çok seviyor ve çok sevdiği için de evlenmek, ona varmak istemiyordu.

Bir kadının, sevdiği, sahiden, candan sevdiği bir erkekten hiç bir şey saklamaması lâzımdı, halbuki Pervin'in kimseye söyliyemiyeceği bir sırrı vardı...

* * *

Pervin on dört yaşında iken bir adamın tasallûtuna uğramış, kızlığı mahvolmuştu. Bunu Sahir'e söyliyebilir mi idi?.. Amma saklaması da doğru mu idi?..

İşte bunun için: "—Beni rahat bıraksın!„ dedi... Dedi ama Sahir onu rahat bırakmadı... Evlendiler.

* * *

Bu macerada Pervin'in günahı yoktu ki... Taarruza uğramış biçare bir kızdı. Bu acıklı macerayı kocasından saklamak ta mâna yoktu. O bir kere söylerdi de, Sahir ne yaparsa yapardı. Belki de boynuna sarılır: "Vah Pervin'ciğim vah!„ diye acırdı...

Amma iş söylemekte idi.

Söyliyemedi. Zifaf gecesini bekledi. Nasıl olsa Sahir işin farkına varacaktı. O zaman itiraf ederdi...

... Sahir hiç bir şeyin farkına varmadı... Pervin gene sırrını saklıyacaktı. Ağlamağa başladı. Sahir şaşırdı:

— Kabalık mı ettim Pervin!..

Şu kaderin cilveşine bakın!.. Pervin kendine tasallût eden o meçhul adamdan yediği yumrukları hatırladı... Herifin kudurmuşçasına üzerine çullanması gözlerinin önüne geldi:

— Seni seviyorum Sahir... Seviyorum, seviyorum... Aşkım sana!..

* * *

Aşk günleri başladı.

Amma saadet günleri başlamadı.

Pervin en keyifli zamanların da birdenbire somurtuyor, gülerken ağlıyordu.

Nen var Pervin'im?. Seni mes'ut edemiyor muyum?

— Ediyorsun canım!..

Pervin'in içinde artık: "Ya duyarsa?„ korkusu vardı. Filvaki maceranın üstünden seneler geçmişti, Sahir'e kim haber verebilirdi?..

E, kimbilir? Böyle şeyler belli olmaz. En ümit edilmedik bir ande, hiç beklenmiyen bir kimse gevezelik ediverirdi...

Pervin'in her kapı çalınışta, her yeni birini tanıyışta yüreği oynardı...

Pervin'le Sahir'e çifte kumrular ismini takmışlardı.

Onlar kadar hiç bir karı kocanın sevişmesine imkân yoktu.

* * *

Bir gün eve Sahir'in ölüsünü getirdiler. Otomobil altında kalmıştı.

Pervin'in halinden kimse bir şey anlıyamadı.

Çok müteessirdi; fakat teessüründe büyük bir sükûn vardı; donuk, soğuk bir sükûn. Hattâ bazan gülümsediği bile oluyordu.

Biri şaştı:

— Garip şey, mes'ut bir kadın gibi duruyor!

Bu tahmin doğru idi. Pervin, acısına rağmen mes'uttu. Dertten korkudan kurtulmuştu, endişesiz nefes alıyordu, mes'uttu. Artık korkusu kalmamıştı... Henüz soğumadan evvel nihayete eren aşkını yadetmek için önünde uzun seneler vardı. Mes'ut günlerinin zevkini bundan sonra tadabilecekti.

Selâmi İzzet

Mektepliler müsabakası

Müessif hadiseler

75 inci hafta birinciliğini kazanan Pertevniaylden 186 No. lu İrfan Yavuz Beyin yazısı şudur:

75 inci haftanın en mühim haberi, her yerde H. F. lehine inkişaf etmekte olan belediye intihabatı esnasında memleketimizin muhtelif yerlerinde zuhur eden müessif hâdiselerdir.

Memleketimizde Belediye intihabatı başlıyalı epey zaman oldu; bu intihabata yeni fırkanın da iştiraki, hakikî bir mücadele sahnası vücude getirmiştir. Serbest fırkanın, binlerce lira mukabilinde çığırtkanlar tutarak yaptığı menfi ve çocukça propagandalarına mukabil şuurlu halkımız reyini, öz Fırkası olan H. F. na vermemektedir. Bu hal, memleketimizin hemen her yerinde ayni suretle tecelli etmektedir; fakat bu bariz muvaffakıyyeti gören karşı fırka erkânı ve taraftarları, gerek intihabatı durdurmak, gerek karga şalık çıkarmak maksadile gayri meşru bir çok yollara sapmaktadırlar. Bu gayri kanunî hareketlerde bulunanlar, şimdiye kadar karşı fırkayı benimsemek istiyen mazileri karanlık bir takım adamlardı. Fakat bu hafta zarfında bilhassa Antalyada vuku bulan nümayiş, bir kaç vatandaş kanının akmasına da sebep olmuş, bu nümayişi karşı fırka idare hey'etinin teşvik, hattâ bizzat idare ettiği anlaşılmıştır.

Salihlide, İzmirde, Samsunda... hükûmet konağına, belediyeye.... hücum edilmiştir. Propağanda namı altında yapılan bu kanunsuz hareketler, büyük bir ekseriyeti haiz vatandaş kütlesinin umumî teessürünümucip olmuştur. Şüphesiz, Cumhuriyet adliyesi, bu taşkınlardan hesap istiyecektir. Maamafih, bütün bu hareketlerinden kendileri de bir daha anladılar ki halkımızın tarihî fırkalarına olan itimadı, öyle bir iki yaygaracının saçma sapan sözlerile kaybolmuyor, bilâkis daha kuvvetleniyor, Nitekin intihabatın temdindinden sonra hâsıl olan netice, bunu katiyetle ispat etmektedir.

İstanbul Mahkemei Asliye Birinci Ticaret Dairesinden:

Doyçe Oryent Bank tarafından vuku bulan talebe mebni nezdinde merhun olup Spridyon ve şürekâsına ait bir Bomonti Nektar ve İstanbul Rıhtım şirketi Anadolu Demir yolları ve İttihat Değirmencilik şirketi İstanbul Tramvay şirketi ve tütün rejisine ait hisse senedatının 20-10 930 tarihine müsadif pazartesi günü saat onbeşte Borsada satılacağından talip olanların yevm ve saati mezkûrda hazır bulunmaları ilân olunur.

Bilmecemiz

	1	2	3	4	5	6	7	8	9	10	11
1	K	A	T	A	R	■	K	A	S	A	P
2	A	R	A	■	İ	F	A	■	İ	L	A
3	T	A	■	İ	C	A	R	E	■	İ	M
4	A	■	İ	M	A	■	A	N	A	■	U
5	R	İ	C	A	■	A	■	E	L	E	K
6	■	F	A	■	A	C	I	■	Â	L	■
7	K	A	R	A	■	İ	■	A	K	A	R
8	A	■	E	N	E	■	A	S	A	■	A
9	S	İ	■	A	L	Â	K	A	■	A	T
10	A	L	İ	■	E	L	A	■	A	T	İ
11	P	A	M	U	K	■	R	A	T	İ	P

bilmecemizin halledilmiş şekli

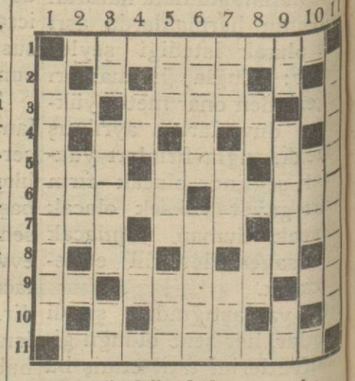

Bugünkü bilmecemiz

Soldan sağa ve yukardan asağı:

1 — İgfal etmek (9).
2 — Sopa (3).
3 — Zaman (2). Tahta kurusu ilâcı (5). Nota (2).
4 — Nota (2). Yazık nidası (2).
5 — Duacı (3). Gözü güzel bir hayvan (3). Ono raci (3).
6 — Düzeltmek (5). Işık veren (5).
7 — Çoban (3). Büyük (3). Başına bir (N) gelirse musevî ismi olur (3).
8 — Uzak nidası (2). Kırmızı (2).
9 — Beyaz (2). Eşya taşıyan (5). Genişlik (2).
10 — İbrahimin çingenecesi (3).
11 — Karadeniz sahilinde bir Vilâyetimiz (9).

"Milliyet„ in edebî romanı: 97

Mahmut Yesari

hayal, gözlerinin nuru söndüğü zaman da yaşıyor, parlıyordu, öldüğü vakit te yaşıyacak parlıyacaktı!.

Hürrem Hakkı, darbenin kuvvetini bütün şiddetile duymakta idi. Bu, aklına gelmemişti. Acaba söyledikleri hakikat mi idi?. Hakikat olduğu takdirde meselenin vahameti büyüyecekti!. Bu, romanda bilhassa arana arana bulunan ve yahut aranmadan da göze çarpan bir hataya, bir kusura benzemezdi. Vahameti bir şeyle ölçülemezdi.

Asıl darbeyi vuran, Rasih Nevres mi idi?. Babası, oğlundan şüpheye haklı mı idi?.

Nevres Vacit, gülmeğe çabalıyordu:

— Ne kadar şakacısınız, Hanımefendi?.

Fakat sesi, tavrı, bütün temkinini, vakarını kaybetmişti. Hürrem Hakkı, bahsi değiştirmek istedi.:

— San'atkâr görüşü elbette başkadır. Ben, okumadım. Bu gece okuyacağım. Belma Hanım da, bu gece okuyacak. Yarın sabah gelip fikrini söyliyecek... Müşterek noktai nazarları birleştirerek umumî bir fikir, bir kanaat elde ederiz. Son söz, san'atkârındır tabiî...

Fazilet Hanım, Nevres Vacidin kalbine aşıladığı zehirin tesirinden emin olmuşa benziyordu, ısrardan vaz geçen bir tavurla tasvip etti:

— Çok muvafık olur.

Hürrem Hakkının ortaya attığı fikir, Nevres Vacit'i ümitle sarsmıştı:

— Çok doğru!.

— O halde yarın akşam, biz de toplanırız, olmaz mı üstat?

— Emredersiniz, Hanımefendi!

Hürrem Hakkı, mütemadiyen havaî bahisler açıyor. Tehlikeli mevzua yanaşmaktan kabil olduğu kadar ihtiyatla kaçıyordu.

Misafirler, gece yarısına doğru gitmişlerdi. Nevres Vacit, Emineye Rasih'i sordu:

— Geldiler, doğru odalarına çıkıp yattılar. Biraz başı ağrıyormuş, efendim! Cevabını aldı.

Hürrem Hakkı, Emineyi savdı:

— Peki, kızım. Küçükbeyi uyandırma...

Kardeşile başbaşa kalmca:

— Doğru mu dersin? Bunu da bir tezvir sanıyorum, dedi.

Nevres Vacit, içini çekti:

— İnşallah öyledir. Eğer şüphelerim tahakkuk ederse...

Sözünü bitirmedi. Ağabeyinin elini tuttu. Kuvvetle, hararetle uzun uzun sıktı:

— Bana söz ver Hürrem... Bu gece okuyacaksın, değil mi?

— Okuyacağım...

— Bana hakikati söyliyecek sin.

— Söyliyeceğim!

Nevres Vacit, yumruklarını dizine vuruyor, diş gıcırdatıyordu:

— Ah gözlerim... Elimden birşey gelmiyor ki... Anlayamam ki... Tahkik edemem ki Silâhı elinden alınmış bir adamım... Karanlıklar içindeyim. Bu hain karanlık beni korkutuyordu. Diri diri mezara gömülmüşüm, zanediyorum. Etrafımda her şey var.. Hiç bir şey yok..

Hürrem Hakkı korka korka ona yaklaştı:

— Teessürün vakitsiz ve...

Nevres Vacit, başını hiddetle salladı:

— Ve münasebetsiz değil mi?. Haydi, onu da söyle..

Elile kardeşini itti:

— Bana, ben mevkide adamlara teselli de ayrı bir zulümdür. Bir gün sana, karanlığa alıştım!Yeni bir âleme doğdum demiştim. Hatırlıyor musun?.. Hayır.. Hürrem, buna alışılmıyor. Doktorların, telkinle tedavilerine gülmüştüm. Fakat nefsimde tatbik ve tecrübeden kendimi alamadım. Kendi kendimi inandırmak istiyordum..

Kolları yanına düşmüştü:

— Ne hayal!.. Ne çocukça vehim!..

Dudaklarını güler gibi kımıldatıyordu:

— Şimdi gülüyorum.. Hepsine, her şeye gülüyorum! Fennin aczine, kendi aczime, hepsine, her şeye gülüyorum!...

Başını elleri arasına almıştı. Gülüyor mu idi?. Ağlıyor mu idi?. Hürrem Hakkı, onun bu perişanlığını, harabîsini görmemek için başını çevirmişti.

Bir müddet sustular. Neden sonra Hürrem Hakkı, kardeşinin sesini duyarak döndü:

— Hürem, senden bir ricam var. Bana, söz vereceksin.

— Romanı bu gece okuyacağım.

— Sabaha çok vaktimiz kalmadı. Bu müddet zarfında okuyup bitiremezsin, okursan da uyku sersemliğile bir şey anlamazsın.

Hürrem Hakkı, omuz silkiverdi:

— Ben, uykusuzluğa alışkınımdır.

— Biliyorum. Fakat salim kafa ile okumanı istiyorum. Senden ricam büsbütün başka.. Senin..

Durdu, bir şeyden şüphelenmiş gibi doğruldu, sesini alçalttı:

— Kapıyı açar, bakar mısın?

— Bir dinliyen mi var-?.

— Sen, bak bir kere..

Hürrem Hakkı, ayaklarının ucuna basarak kapıya doğru gitti, tokmağı hiç ses çıkartmadan çevirdi, ihtiyatla dışarıya baktı, döndü:

— Kimseler yok..

— Görüyorsun ya, her şeyden kuşkulanıyorum. Beni dinle şimdi. Senin Rasihle aran iyi.. Lâkin benim bu şüphemi, Fazilet Hanımın söyledikleri hiç birini Rasihe söylemiyecek sin. Yarın, benim yanımda, bana okuyacaksın!.

Hürrem Hakkı, birden cevap veremedi.

— Neye tereddüt ediyorsun? Yoksa...

Nevres Vacidin elleri titriyordu:

— Yoksa, sen de mi komplo ya dahilsin?.

— Şana bütün mukaddesatım üzerine yemin ederim, Nevres, benim bir şeyden haberim yok.. Senin emrine göre hareket edeceğim.

— Emrim değil, ricam..

— Bana, emin oldun mu?

— Mersi!.. Artık git yat..

— Sen?.

(Bitmedi)

HALK ve ESNAF

Şarkı dinliyenler

Şu dükkânın önünde duranları, camekânda meraklı bir şey görmüş te seyrine dalmış sanmayın. Bunlar, Sirkeci civarında bir gramofon mağazasının önünde yeni çıkan şarkıları dinliyorlar.

Yerli çikolata!

Son günlerde çikolata sarfiyatı çoğalmıştır. Bilhassa yerli çikolatalara rağbet fazladır. Sokak başlarında bu yerli çikolataları satanlara sık sık tesadüf edilmektedir.

Innap ucuzladı

Kış yemişlerinden (innap) son günlerde pek ucuzladı. O kadar ki, hemen her sokak başında bir innap satıcısına tesadüf edilmektedir.

Yağmurlu günler başladı

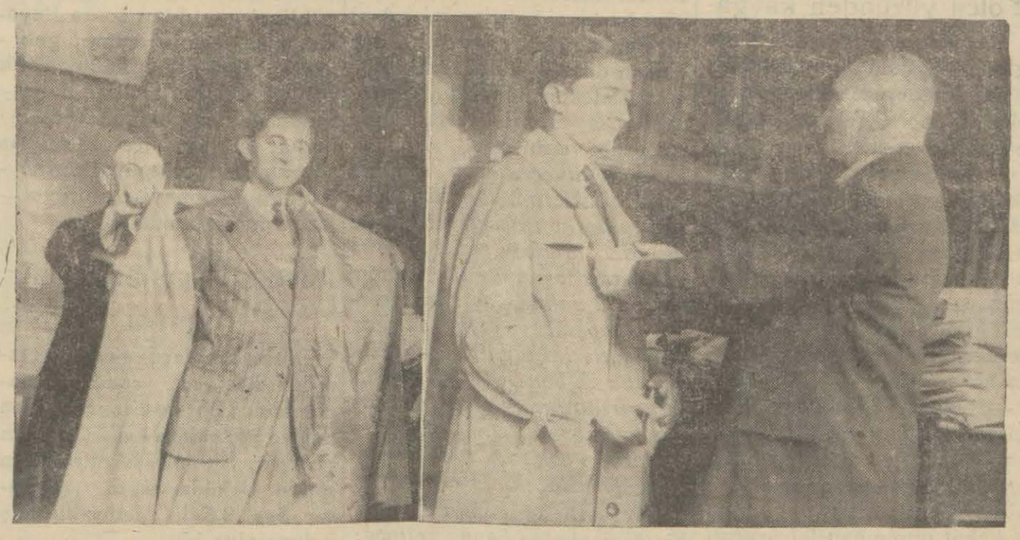

Islak, yağmurlu günler başladı. Teşrinin ilk haftasında âdeta kış günleri yaşadık.

Sabahları keskin bir ayaz yapıyor. Bu ayaz karşısında, kalın, kışlık elbiseler de tesirini göstermez oldu. Bir çok kimseler, pardesülerini şimdiden sırtlarına geçirdiler.

Bir kaç gündenberi, büyük muşamba ve pardesü mağazalarında hissolunur bir faaliyet var. Bilhassa su geçmez Mandelberg kumaşlarından yapılmış pardesülere rağbet fazladır.

Resmimiz, Galatada büyük bir muşamba ve pardesü mağazasında müşterileri pardesü prova ederken gösteriyor.

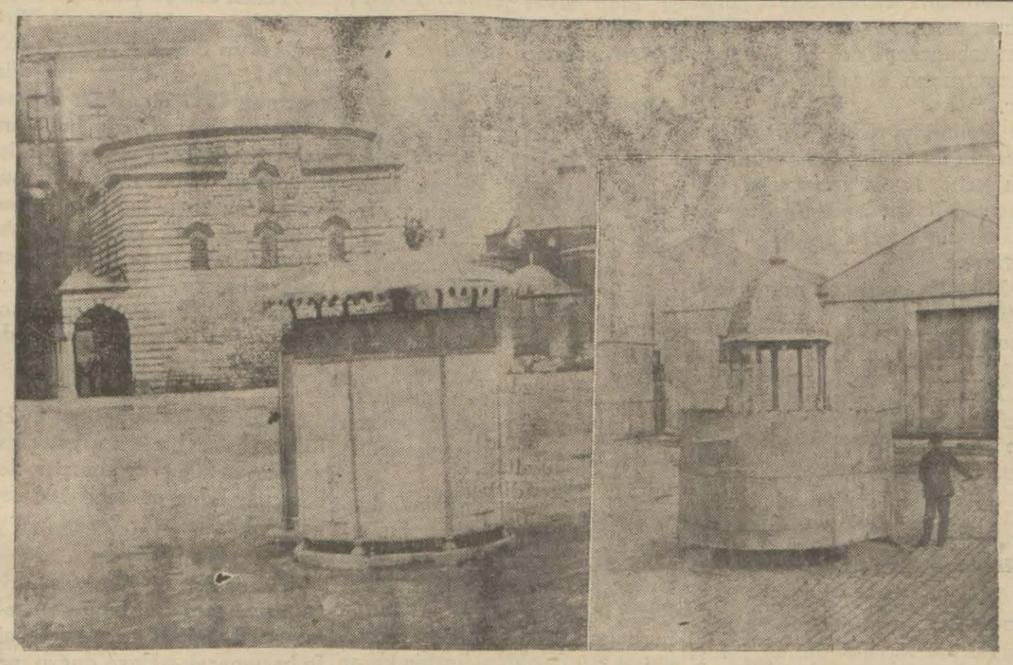

Bu helâların hepsini kapatmalı

İstanbul gibi dağnık, nüfusu çok olan bir şehirde, umumî helâlara şiddetle ihtiyaç vardır. Bu ihtiyacın derecesini tayin etmek için günün her saatinde ayak yollarının önünde nöbet bekliyenlere kısa bir göz atmak kâfidir.

Şehirde belli başlı helâlar, sekiz on semte inhisar etmektedir. Ancak bu ayak yolları, nezafetten mahrumdurlar.

İnsan, ne kadar sıkışsa buralara girip hacet defetmek cesaretini kendinde bulamaz. Bunlar arasında hele bir kaç tanesi vardır ki, hiç bir zaman su yüzü görmezler.

Taaffün, tahammül edilemez derecededir. Sultan Ahmet meydanındaki umumî helâ, bunlar arasında en müstekrehi sayılabilir.

Halbuki burası, şehrin en işlek meydanındadır. Bilhassa seyyahların uğrağı bir yer olması itibarile, ehemmiyeti vardır.

Temizlik yapılamıyorsa hiç olmazsa başka yere nakli de düşünülemez mi?

Şehzadebaşının arka sokağına tesadüf eden köşede bir umumî helâ vardır. Fakat, buranın yalnız ismi helâdır.

Senelerdenberi bir kere bakan olmadığı için lâmarinaları parça parça koparılarak aşırılmış, her tarafı açık, müstekreh, berbat bir vaziyet almıştır.

Ya, o Eminönündeki helânın hali nedir? Zannederim ki, dünyanın hiç bir şehrinde bu kadar çirkin manzaralı bir yere "helâ,, ismi verilmemiştir. Beyoğluunda, Taksim meydanındaki helânın parasız girilen kısmı da çok berbattır. Balıkpazarına çıkan cadde üzerindeki helâ da temiz tutulmamaktadır. Bir kelime ile, bu ayak yolları, şehrin hem manzarasını, hem sıhhatini ihlâl eden bir şekil almışlardır.

Bunları ya temiz tutmalı, yahut topunu birden kaldırarak içine meselâ yirmişer veya kırkar para dühuliye ile girilen temiz, asrî ayak yolları yapmalıdır. Halk, böyle ücret mukabilinde girdiği helâların temiz tutulmasını istemeğe daha kuvvetli bir hak kazanmış olur.

Eğer, bu mütalea yanlışsa, bizi tenvir etsinler...

İşportalarda çorap...

Çorapçılar, son günlerde işlerin azlığından şikâyetçidir.

Bazı çorapçılar, işportacılar vasıtasile elden çorap sattırmaktadırlar. Mamafi, bu çoraplar da pek rağbet gösteren yoktur.

Çiçek pazarı

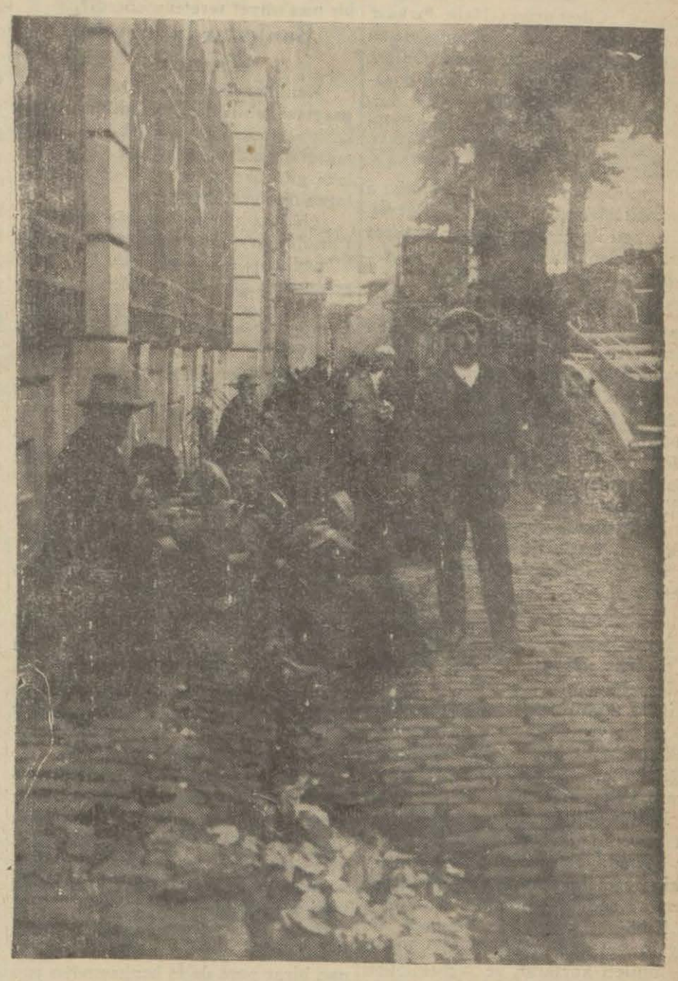

Her pazartesi Yeni cami civarında bir çiçek pazarı kurulur.

Bu pazarda mevsimin bütün çiçeklerini, soğan ve tohumlarını saksıda veya fidan halinde olanlarını bulursunuz.

Çiçek meraklıları bu pazara her hafta mutlaka uğrar ve nadide gördükleri tohumları hiç kaçırmazlar.

Turfanda salatalar çoğaldı

Son günlerde yağan yağmurlar, kış zeriyatı için çok faydalı oldu. Bu sayede, son turfanda yaz sebzeleri ucuzlamıştır. Bu arada turp ve yeşil salata da çoğalmıştır. Resmimizde bir salatacıyı iş başında görüyoruz.

Bekçi!

Bekçi İstanbul mahallelerinin en mühim şahsiyetidir.

Sabahlara kadar mahallenin huzuru için sokak sokak dolaşan bu adam, unutmamalı ki güçlükle hayatını kazanan bir zavallıdır. Bekçiye verdiğimiz ayda 30 — 40 kuruşu çok görmiyelim!

Bir sokağın hali

Şişlide, Osmanbeyde, Şafak, sokağı, bir pazar yeri halini almıştır. Sebzeciler, sokağın ağzını kapadıklarından buradan buradan geçmek imkânsız gibidir. Sonra, sokak bir süprüntü yuvasıdır.

Mahalle halkı, bundan şikâyetçidir. Mümkünse, bu satıcılar, Feriköy caddesindeki eski yerlerine iade edilmelidir.

Bir kariiniz

Recep Beyin beyanatı

Başı birinci sayfada

ların parasile beslemek bence millî bir günah idi. Hukuk müşavirime sordum. Kanunî bir mecburiyet olmadığı gibi angaje olduğumuz iki gazeteden fazlasına ilân vermeğe müsait bol tahsisatımız da yoktu. Menfi cevap verdim Bence bu sebep tâlî olmak lâzımdır

İkincisi, millî mücadelenin başından itibaren Müdafaai hukuk teşkilâtında ve Cümhuriyet Halk Fırkası içinde ve bu fırkanın mühim işleri başında çalışmış bir adamım. Onlara göre memleketin millî nizamını bozarak şuursuz tabakayı memleket mukadderatına hâkim olmak için halkı şeref sahipleri aleyhine tahrik etmek ahsî haysiyetleri hürmet edilmez bir hale getirmek ve halkı tecavüzlere a ıştırmak lâzımdı. Bunun için şeref ve hizmeti ile tanınmış insanlar birer birer lekelenmeli idi.

Kasımpaşa meselesi . .

İşte bu hava içinde aleyhimde de Kasımpaşa intihap yerindeki tecavüz yalanı tertip olundu. Sarih tekzibime karşılık olarak bu gazetenin muharrirlerinden Bürhanettin Âli B. isminde birisi Kasımpaşadaki Laz Muradın kahvesine gitti. Klişesini neşrettikleri mektubu yazdı ve sokak kabadarlarından bir kaç kişiye imza ettirdi. Kasımpaşa halkından bazı zevat beni evimde ziyaret ederek bu mektubun tertibi hikâyesini anlattılar ve mahallelerinin teessürlerinden bahsettiler.

Son tecavüz. .

İş bu kadarla kalmadı. Şirretlik ve tecavüz devam edecekti. Müsbet şeyler olmayınca her gün bir yalan ve iftira uydurmak, san'atleri milletin saffet ve nezahetini istismar etmekten ibaret olanlar için işten bile değildi. Yarın gazetesi bu yolda neşriyatına devam etti.

Bütün aklı başında vatandaşların iğrenip tiksineceği bu neşriyata hiç ehemmiyet vermemek ve yakamı silkip geçmek şıkını bir lâhza düşündüm. Kendimi yokladım. Ruhumda bu kabiliyeti, nefsime itimatta bu kuvvet ve emniyeti buldum. Fakat bu milleti kurtaran ve memleketi yeniden kuran, mayası Müdafaai hukuk hamuru ile yuğrulmuş bir fırkanın safları arasında senelerce çalışmış bir adamdım. Zaman zaman uhteme devlet ve milletin mühim vazifeleri emanet edilmişti. Bu emanetin şerefini müdafaa zaruretini görüyorum. Sonra halkımız arasında bir gazetenin bu kadar şeni ı iftiralara cür'et etmesine ihtimal veremiyen ve her yazılan şeye inanan saf insanlar bulunabilir ve bunlar aldanabilirdi. Daha sonra bu sükûtün, müteca vizleri diğer haysiyetli vatandaşlar ve memlekete hizmet etmiş zevat aleyhinde ayni mahiyette hareket için teşvik yerine geçebilirdi.

İftiralara cevap!.

Ben bu izahat fırsatından istifade ederek halkın aleyhime şüphelerini tahrik için şenaat plânlarını teşhir edeceğim. Son günlerde yapılan neşriyatta bahsedilen şeylerin mahiyetini efkârı umumiyeye göstermek için bunlardan şahsıma ait olanları anlatmaktan üşenmiyeceğim.

Muhayyel çiflik, şato, müteaddit bankalardaki nakit serveti hikâyelerinin mahiyeti şudur:

Ankara etrafındaki bağ mahallerinden biri olan Keçiörende otururum. Mahallemizde etrafı bağlarla muhat yüz hane vardır. Emvali metrukeden olan bu evler altı yedi sene evvel hükûmetçe satılmış ve meb'us, memur, Ankara ahalisi tarafından müzayede ile alınmıştır. Benim evim de bunlardan biridir

İkametgâhım olan hane aldığım zaman iki oda, bir sofa, bir mutfak ve bir ahırdan ibaretti Ahır ve mutfağı ev dışına çıkararak bunları odaya kalbettim Sofaya bir oda ilâe ettim (Kuleli şato) diye tavsif edilen binayı da sonradan yaptırdım. Bu şato (!) iki oda, bir hizmetçi odası, mutfak, kiler, çamaşırlıktan ibarettir. İçinde bir tek inek barınan bir ahır, kümes ve hizmetçi odasından ibaret baraka, evi aldığım zaman mevcuttu. Bunun enkazını alarak yerini değiştirdim. Muhterem karileriniz bu hakikati dinledikten sonra gazete sütunlarında nasıl şakavet yaptıklarını öğrenmek için Yarın gazetesinin bu mesele hakkındaki şu neşriyatını aynen okusunlar. Suretini veriyoruz:

"1. Ankarada Keçiören nahiyesinde bir çiflik sahibi olan Recep B. üç büyük binası, bir hususî kuleli şatoyu ve dibinden altın fışkıran terkosvari bir kuyuyu ne ile yaptırmışlardır?. Meclis kitabetinden, Nafıa Vekâletine kadar geçen müddet çok uzun bir zaman teşkil etmez. Bu kadar kısa bir zamanda müteaddit bankalardaki mevduat istisna edilmek şartile memlekette hiçbir recülü siyasinin yaptırmadığı malikâneleri bu zat bu inşaatın hesabını lûtfen verirler mi?. Ne maaş almışlardır, ne sarfetmişlerdir?. İnşa ettirdikleri kâşanelerin kıymeti neden ibarettir?. Ve bütün bunlardan evvel de muhterem pederlerinden tevarüs ettikleri mebaliğin miktarı nedir?,,

Altın kuyusu hikâyesi. .

Burada bahsedilen (Altınkuyusu) efsanesi hakkında herkesi merakta bırakmamak için biraz malûmat vereyim Mahallemizde su müşkülâtı çoktur Bütün komşularımız kuyu işlerile hemen daima meşguldür. Ben de bazı tecrübeler yaptım. Muvaffak olamadım. Nihayet 27 metrelik bir arteziyen kuyusu kazdırdım Fennî tahliller, çıkan suda nadir sularda bulunan sıhhî evsafın mevcudiyetini gösterdi. Terkibinde (Linin) olduğu tesbit edildi. Evvelce vazifesinden ayrılan eski Vekâlet şoförüm ser best olarak bu suyu satışa çıkardı. Beceremedi. Bir müddet sonra hayli zararla işi bıraktı. Eğer bu satışı muvaffak olsaydı bundan sahibine nasıl bir mes'uliyet terettüp ederdi?.

Bankalarda mevduat efsanesi. .

Kendilerini tanımadığım Yarın gazetesi sahiplerinin yazdıklarına her kesi inandırmak için beni yakından tanıdıklarından bahsederek bir kara leke gibi üzerinde tevakkuf ettikleri kuyu hikâyesi de budur.

(Müteaddit bankalarda mevduatım olduğu) meselesi namus kadri bilmedikleri için herkese beni kirli göstermek gibi cinayetkârane bir ahlâksızlıkla uydurulmuş yalanlardan biridir. Resmî, hususî, yerli ve ecnebi hiç bir bankada on para mevduatım olmadığı gibi hiç kimseden de bir alacağım yoktur. Buna mükabil Millî müdafaa Vekâletinden ayrıldığım zaman İş Bankasına borçlu olduğum paranın üç sene zarfında henüz üçte birini ödeyebildim. Ne kadar mütevazı olursa olsun Ankarada ev bark sahibi olup yerleşmek ve yaşamak güçtür. Çocukları İstanbulda okutmak mecburiyeti bu güçlüğü iki misli yapıyor .

Çocuklarının tahsil masrafı

Bu zemin üzerinde bu kadar yürüdükten sonra biraz daha ilerlemek lüzumunu hissediyorum. Burada okuttuğum çocuklarım üç senedir sıkıntı içinde idiler. Son seneyi büyük valdelerile Sultanahmette Firuzağa camii imamı Hamdi Ef. nin küçük evinin bir bölüğünde geçirdiler. Uzun tahsil seneleri için dört çocuğumu barındıracak bir ev tedariki mecburiyeti beni gene İş bankasına bir arkadaş kefaletile beş senede ödenecek yeni ve ağır bir borca soktu. Aile tasarrufu olarak 6 sene zarfında biriktirilerek Emniyet sandığında bulunan biraz para da İş bankasından yaptığım yeni bir istikrazın sermayesile birlikte bu kalabalık vazifesini ifa için Sultanahmette satın aldığım ahşap bir evin bedeline tevdi olundu.

İşte mevhum şatolarından, çifliklerinden, efsanevî altın kuyularından, müteaddit bankalardaki mevduatından bahsederek zatî şerefini ve siyasî haysiyetini pazara çıkarmak istedikleri insan, altı seneye yakın bu büyük milletin vekâlet makamlarını işgal etmek bahtiyarlığına nail olmasına rağmen — artık miktarile söylemekte bir beis görmüyorum — bugün on üç bin liralık bir borç yükü altında yaşıyan dört evlât babasıdır. Bunu hali hikâye için söylüyorum Yoksa milletin verdiği tahsisatın şükründen âcizim

Şimendifer işleri. .

Beyanatımı bitirmeden şu feci noktaya işaret etmek isterim. Yarın gazetesinde bana müteveccih olarak aynen şu sual var:

"Şimendifer işlerile mühim istinası olan Kalmis isminde bir zatı tanırlar mı?.,,

Suallerin daima beni tanımıyanların faziletimden şüphelenmesine imkân verecek bir edada tertibi için sarfedilmiş olan ihtimam burada hassaten göze çarpıyor. Bu, matbuat hürriyetinin, namus düşmanlığına vasıta olarak kullanılmasının feci bir nümunesidir. Ben, üç senelik millî müdafaa ve iki senelik Nafıa Vekâletim esnasında bu devletin takriben üç yüz milyon liraya yakın bir tahsisatını imzası ile sarfetmiş bir adamım. Bu meyanda memleketimizin takatine göre pek büyük ve mühim addolunacak alış veriş veya inşaat işlerini tedvir ettim. Bunlar arasında filâ Müsyünün bulunup bulunmadığını mânalı bir ifade ile sormak ne demektir?. Memleket aleyhinde bir fenalığı meydana çıkarmak istiyen namuslu bir gazeteci mevzu bahis maddeler neyse onu yazmakla mükelleftir. Müsyü Kalmisin bir kısım demiryolu inşaatını yapan Alman grupuna mensup bir zat olduğunu işittim Tesadüfen kendisile görüşmedim. İş zımnında görüşmüş ve tanışmış ta olabilirdim. Bundan ne çıkardı?.

Memleketimin ihtiyacına imanım ve nefsime itimadım bütün işlerimi esaslı bir tetkikattan sonra, fakat gözümü kırpmadan görmek hususunda bana rehber oldu Ben vazife başında çalışırken ciddî iş adamı olmıyanlar, şarlatanlar, nameşru kârzihniyeti güdenler iş almak için yanıma sokulamamışlar veyahut ilk teması müteakip muhitimden uzaklaşmışlardır .

Devlete gördüğü bütün esaslı işlerin isabetine ve temizliğine iman etmiş bir adam sıfatile Yarın gazetesinin müşevveş ve karanlık hüviyetinden fışkıran bir kaç nümunesini kaydettiğim müteaffin iftiralara değil fakat matbuatımızın devlet ve milletin menfeati gözeterek kaydedeceği bütün hususata karşı hatırlıyabildiğim kadar her zaman cevap vermeğe âmadeyim. Tabiî teferrüatını Vekâlet bürolarından izah ederler. Ben hem bu sualleri hem de onlara cevap vermeyi Cümhuriyetin kuvvet ve bekasına hizmet sayarım.

Sade devlet adamlarını işlerini yaparken, yaptıklarını izah ederken değil, hatipler sözlerini söylerken ve gazeteciler yazılarını yazarken kendilerinin Cümhuriyetin aydınlığında bulunduklarını hissetmelidirler. Müphem sözlerle karanlık köşelerden kara ellerini vatandaşların temiz yüzlerine uzatanlar Cümhuriyete imanı olmıyan, hürriyetin, Cümhuriyetin ve bütün aziz mefhumların düşmanlarıdır. Bunlar vatandaş şerefini satıp para kazananlardır. Elbette geçmiş zamanlarda esir satan betbahtlardan daha şenidirler.

Bu düşmanlar karşısında vatandaşları teyakkuza ve dikkate davet ederim. Bir ömürle kazanılan zatî şerefin bu ömür temeli olan devlet kuvvetinin, halk tabakaları arasında sevgi ve rabıta hislerinin tahribine uğraşan tehlikeli insanlar karşısındasınız.

Bu beyanatımın fırka işlerile bir alâkası yoktur.,,

Poliste

Bir vak'a

Karaoğlan sokağında heyecanlı takip

Polise ateş eden Mustafa yaralı olarak yakalandı

Yolcu yüzünden kavga

Evvelki gece Galatada Karaoğlan sokağında Mustafa isminde biri son derece sarhoş olarak sokakta önüne gelene taarruz ve tecavüz ederken:

— "İşte bu akşam ahret postası kalkıyor... Gidecekler hazır olsun!" diye bağırmış ve o esnada önünde bulunduğu Ahmetin kahvesinden içeri yıkıla yıkıla dalmıştır. Mustafa, kahveden içeri girer girmez bir köşede kemençesile beraber oturmakta olan bir adama:

— "Haydi bakalım reis! bir Karadere havası yap ta! dinliyelim!" demiş ve kemençeci de bu sarhoşu fazla kızdırmamak için çalmağa başlamıştır.

Fakat umumhaneler arasında çalgı çalmak memnu olduğundan polis nokta memuru Hayreddin Ef. kahveye gelmiş ve kemençeyi çalan adama:

— Burada çalgı çalmak yasaktır! diyerek ihtarda bulunmuştur.

Mustafa kemençeciye, polisi dinlememesini söylemekle beraber tabancasını da çekerek polis memurunun göğsüne dayamıştır.

Polis Hayreddin Ef. soğuk kanlılığını muhafaza etmiş ve bu serhoşu yola getirmeğe uğraşmış. Fakat Mustafa havaya iki el ateş ederek kaçmağa başlamıştır.

Mustafa kaçarken mütemadiyen arkasına doğru ateş etmiş, memurlar da Mustafayı durdurmak için mukabele etmişlerdir.

Bu takip devam ederken Mustafa bir aralık yere yuvarlanmış ve yanına gelenler yaralı olduğunu görmüşlerdir.

Mustafa ölüm halinde bir sedye ile hastaneye kaldırılmıştır.

İki sabıkalı biribirini vurdu

Evvelki akşam Aksaray yokuşunda, Valide camii önünde büyük bir kavga olmuş. 2 kişi yaralanmıştır.

Kavga edenler sabıkalı Suphi ile Şehreminli Salâhaddindir. Bu iki adam; sokak ortasında bağıra çağıra küfür ederek bıçak çekmişler ve biribirlerini ağır surette yaralamışlardır. Hadisenin sebebi belli değildir.

Sandalcı kavgası

Fener vapur iskelesinde sandalcı Ziya ve Murat kavga etmişler biribirlerini kancalarla yaralamışlardır. Kavganın sebebi belli değildir.

Galatada bir cerh

Galatadaki yolsuz kadınlardan Araksi; dostu Çakır tarafından çakı ile yaralanmıştır. Sebebi meçhuldür.

Karmanyola

Kasımpaşalı Bedri; gece Kalyoncudan geçen Ereğlili Tahsin Efendinin üzerine atılmış, karmanyola suretile 23 lirasını, kordonlu bir saatini gasbederken yakalanmıştır.

Sektenen öldü

Ziver Efendi isminde bir mütekait Kabataşta evine giderken birdenbire yere düşmüş, kalp sektesinden ölmüştür.

Dostluk

Yunan erkânı harbiye reisi ne diyor?

İki millet teşriki mesai etmelidir

ATİNA, 14 (Milliyet) — Balkan konferansının hitama ermesi münasebetile, Yunan erkânı harbiyei bahriye reisi Amiral Panas'ı ziyaret ederek Türk Yunan dostluğu hakkında fikir ve mütalealarını sordum. Amiral Panas, muhtelif süallerime şu cevabı vermiştir:

— *Söyliyeceklerim yalnız şahsî fikirlerim değildir. Yunan milletinin ekseriyetinin de fikridir. Mücadelemizin daha yaralarını taşıyan milletlerimiz bu tarihî anlarda açık bir dostluk ve beraber çalışmaklığın menfeatlerini takdir ediyor. Bu dostluk ve beraber çalışmaklığın şartlarını bulmak siyasî adamlarımıza aittir. Eminim ki sâylerinin çok mes'ut semeresini iktitaf edeceklerdir.*

Siyasetle uğraşmıyan, eski bir denizci olan bana gelince; milletlerimizin muslihane çalışmaları için lâzım olan esasların mevcut olduğuna kaniim. Esasen çiftçi olan Türkiye ile, denizci olan Yunanistan mazideki kavgalarını unutarak bütün hakikî medeniyetlerin esası olan hayat şartlarını iyileştirmeğe matuf bir cidalde biribirlerini itmam edebilir.

Kâzım Pş.

Başı birinci sayfada

kette bulunanlar olursa lâzım gelen muamelenin kanunî merciler tarafından ifası tabiîdir.

— Bu sene Mecliste tetkik olunacak kanunlar var mıdır?

— Meclis encümenlerinde intaç edilmemiş bazı kanunlar vardır.

Bunlar yeniden encümenlerde tetkik olunacak ve ondan sonra heyeti umumiyeye sevkedilecektir.

— Bazı musevilerin müracaatını nasıl telâkki ediyor sunuz?

— Musevi camaatma mensup birkaç zat geldiler. Görüştük. Kendilerinin bir camaat halinde herhangi bir fırka leh veya aleyhine rey vermek için bir kararları olmadığını, ve hakikî Türk vatandaşı olduklarını, belediye intihabatında rey verenlerin şahsî fikir ve kanaatlerine ittiba etmiş bulunduklarını söylemişlerdir. Kendilerine münasip cevaplar verdim."

H. Hamit Bey

Başı birinci sayfada

te riyasetince yapılacak bir muamele yoktur. Bize henüz bu hususta bir takrir verilmemiştir. Takrir verilirse meclis toplanarak kararını verir ve bu karar divanda tetkik edilir.,,

Diğer taraftan Hüsnü Hâmit B. müderrisleri tahkir etmediği için ortada bir mesele mevcut olmadığını ve istifa etmek niyetinde olmadığını söylemiştir.

Hüsnü Hâmit B. in Fen fakültesi riyasetinde iken yeni reis intihabını bir ay tehir ettiği ve 9 ağustostan eylûl iptidasına kadar reis vekâleti maaşı aldığı söylenmektedir.

Yakında fen fakültesi toplanarak bu meseleler ile meşgul olacaktır.

Bir haftada 125,000 isterlin alındı

9 Teşrinievvel tarihinden 16 Teşrinievvel tarihine müsadif Perşembe günü akşamına kadar İstanbulda Bankalar Konsorsiyomu tarafından Osmanlı Bankasına 125,000 İsterlinin çek olarak teslim olunduğu ve bunun mukabilinde ihtiyat evrakı nakdiyeden 1,287,667 lira elli kuruşun mevkii tedavüle vazedildiği ve bu suretle bidayeti muameleden 16 Teşrinievvel akşamına kadar Konsorsiyomca çek olarak Osmanlı Bankasına yapılan İsterlin teslimatının 727,968 İsterlin ve bir Penaya ve buna mukabil mevkii tedavüle çıkarılan evrakı nakdiyenin de 7,499,385 lira altmış üç kuruşa baliğ olduğu tebliğ olunmuştur

İntihaptan zaferle çıktık!

Başı birinci sayfada

tomobilden indirirlerken o esnada kahvede oturmakta olan muhalif gazetenin fotoğrafçısı bunu görüyor. Ve derhal kahveden çıkarak kadının peşini takip ediyor. Ve biraz sonra bir sokağın içinde kadına yaklaşarak iki lira veriyor ve bu suretle gönlünü yaptıktan sonra Beyazıt belediyesinin önüne geliyorlar. Fotografçı kadını Halk Fırkası afişinin önünde durdurarak resmini çekiyor. Mesele budur. İşte bu mürettep suistastten sonra da resmin altına söylediğimiz cümleyi uyduruyorlar.. İşin esası budur.

Tasnif başladıktan sonra

Bütün kazalarda reylerin tasnifine dün gece, sandıklar kapandıktan bir saat sonra başlanmış ve geç vakite kadar devam etmiştir. İlk önce tasnifi biten sandık Üsküdar sandığı olmuştur. Saat 9,5 da netice alınmış bulunmakta idi.

Üsküdarda

Burada Halk fırkası kahir bir ekseriyetle kazanmış ve aslî aza olarak Celâl, avukat İsmail Şevket, Vehbi, Beylerle Hazim paşa intihap olunmuşlardır.

Yedek aza da şunlardır:

Muharrem Nail, Cemil, Yusuf, Hasip Beyler.

Üsküdarda verilen reylerin mecmuu 4917 dir. Halk fırkası 3387 rey almış S. fırka buna mukabil ancak 1491 rey alabilmiştir. Tasnif esnasında 33 rey pusuları imzasız olduğu için kabul edilmiş ve 3 rey varakası da Arap harflerile imza edildiğinden reddedilmiştir.

Mustakillen namzetliğini koyan Sabiha Zekeriya hanım da bir rey almıştır.

Bakırköyde

Bakırköy intihabatını C. H. fırkası kahir bir ekseriyetle kazanmış ve 2069 rey almıştır. Serbestçiler buna mukabil 108 rey kazanabilmişlerdir.

Kadıköyde

Yalnız Kadıköyünde reylerin tasnifi muamelesi bugüne kalmıştır. Bu sabah erkenden tasnife başlanarak öğleye doğru netice anlaşılabilecektir.

Eminönünde

Eminönü kazası reylerinin tasnifi gece saat birde bitmiştir. Burada da H. fırkası kahir bir ekseriyetle zaferi kazanmıştır. H. fırkası 6014 rey almış S. fırka ise buna mukabil ancak 81 rey alabilmiştir. Halk fırkası namzetleri olan Rana Sani Yaver H., Mehmet Talât, Hacı Recep, Sadettin Rıza, Kemal, Hacı Âdil, Sadi, Kemal Salih Beylerle Tevfik Salim Pş. ve Refika Hulûsî Behçet Hanımlar aslî aza olarak intihap edilmişlerdir. Yedek aza olarak şu zevat intihap edilmiştir. Reşat, Esat, Ferit, Hilmi, Hasan Remzi, İbrahim, Bürhaneddin, Nihat, İhsan Sami Beylerle Muhiddin Pş.

Adalarda

Adalar intihabatının rey tasnifi de saat bir buçuktan sonra bitmiş ve burada da H. fırkası kazanmıştır. H. fırkası namzedi Emin Âli B. 1690 reyle intihap edilmiştir. Buna mukabil S. fırka 16 rey alabilmiştir.

Beykozda

Beykoz intihabatı reylerinin tasnifi bugüne kalmıştır. Reylerin tasnifine bu sabah başlanacak ve netice öğleye doğru anlaşılacaktır.

Sarıyerde

Sarıyer sandığının reyleri de tasnif edilmeğe başlanmıştır. Fakat henüz ikmal edilemediğinden bu sabah devam edilecektir. Dün gece geç vakite kadar netice anlaşılmamıştır. Bugün kat'î netice alınacaktır.

Beyoğlunda

Beyoğlu reylerinin tasnifi sabaha karşı saat dörtte hitam bulmuştur. Burada da Halk fırkası kahir bir ekseriyetle kazanmış ve 6368 rey almıştır. S. fırka ise yalnız 2112 rey kazanabilmiştir.

Beyoğlundan intihap edilen H. fırkası namzetleri âtideki zevattır:

Nahiye H., Cevdet Kerim, Nemli zade Mitat, Sadettin Ferit, Cafer, Muammer, Murat, Hamdi, Necip, Ahmet, Tevfik, Abdülkadir Ziya, Nazmi Nuri, Tevfik Âmir, Raif, Mehmet Ali Mustafa, Şükrü Ali, Kâmil, Etem İzzet, Haşim Beyler, Ayşe Remzi H., Hikmet Pş., Rıfkı, Yusuf Ziya, Ömer Farukî, Rıfat Müeyyet, Nail, Nurî, Suat, Emin Şükrü, Abdullah, İhsan Namık, Nazmi, Senihî, Abdurrezzak Şükrü, Mitat Cemal, Halil Kadri, Ali Rıza, Nail, Feyzi Ahmet Beyler.

Fatihte

Fatih intihabı dün gece sabaha karşı neticelenmiş ve C. H. F. 9714 rey ile ekseriyeti temin etmiştir.

S. F. ancak 2720 rey alabilmiştir. Kazanan C. H. F. namzetlerinin isimleri şunlardır:

Lâtife Bekir H., Dr. Hikmet, Ahmet Bican, Hâkim zade Mehmet, İsmail Sıtkı, İzzet Kâmil, Vasfi Raşit, Galip Hakkı, Refik Anmet, Avni, Manyasî zade Feridun, Sadi, Ali Seydi Dr. Musa Kâzım, Şakir, Ali Mazhar, Nureddin Münşi, İhsan Arif, Hulûsi Ertuğrul, Ali Kâmil, Celâl Feyyaz, Nüzhet, Tevfik, Emin B. ler.

Her tarafta, Her tarata

ANKARA, 18 (Telefonla — Mersin, Edirne, Gümüşhane ve Manisa vilâyet merkezleri ile Bitlis, Yusuf eli, Bayburt, Zile kazalarında intihap bitmiş ve H. fırkası kahir bir ekseriyetle kazanmıştır.

Yalnız Manisada 26 azadan 3 ü S. fırka namzetleri meyanında intihap olunmuştur.

Edirnede de kazandık..

EDİRNE, 18 (A. A.) — Belediye intihabatında müstakil listeye rağmen Cümhuriyet H. Fırkası namzetleri kahir bir ekseriyetle intihap olunmuşlardır

SİNEMALAR

MAJİK SİNEMASI

HACI MURAT

la bu akşam

saat 9,30 da AÇILIYOR

Zavallı bir adam nikabı altında Bıyıksız, boyasız, tabii şeklinde görünür LON ŞANEY emsalsiz ve zinde kendini öldüren YILDIRIM filminde

Gloria Sineması

Pek yakında açılıyor

Şehrimizin şimdiye kadar gördüğü en büyük muvaffakıyet

Melek ve Elhamra sinemalarında

MAURICE CHEVALIER nin temsili muazzamı

Aşk Resmi Geçidi

muhteşem filminin muzafferiyetidir

ETUAL sineması salonu

NUHUN GEMİSİ

filmi ile her seansta doludur. Geç kalanlara, bu filmi gidip görmeleri tavsiye olunur.

İs. B. Darülbedayi temsilleri

Bu akşam saat 21-30 da

CİN

Komedi 3 perde 1 Tablo

Yazan: P. Armstrong

Nakleden: A. Muhtar

İSTANBUL BELEDİYESİ DARÜLBEDAYİ

HACI MURAT

Bütün rekorları kırdı

İzmir — (müstacel telgraf)— 18 Teşrinievvel İzmir, sinema dünyasında görülmemiş bir heyecan yaşıyor. **Hacı Murat,** son belediye intihabatından daha büyük bir merak ve heyecanla karşılandı. Hacı Murad'ı şimdiye kadar on binden fazla İzmirli alkışladı. Hacı Murad'ı görmek için mülhakattan binlerce halk İzmir'e koşuyor.

İzmir Majik sineması ve Haka film Müdüriyeti

300 okka kurşunu çalanlar

Şehreminde Seyit Ömer bey mahallesinde cami arkasında sahibi malûm olmayan bir araba içinde 9 parçadan ibaret tahminen (300) okka kurşun getirilmiş ve bunları getirenler görüldükleri cihetle firar etmişlerdir. Yapılan tahkikata göre hırsızların sabıkalı Ali, Yani ve rüfekası oldukları anlaşılmış tahariyata başlanmıştır.

Sobayı kurarken düşerek ölmüş

Kadıköyünde mısakı Millî sokağında 48 numaralı Selânikli Neşet beyin hanesinde tahminen 60 yaşlarında sobacı Dimo soba kurmakta iken sandalyeden düşerek vefat etmiştir.

Boğulurken kurtarılmış

Köprüden Üsküdara hareket eden Şirkethayriyenin 75 numrolu vapuru Topane önüne geldiği sırada vapur derununde bulunan yolculardan Ayşe Sıdıka Hanım her nasılsa denize düşerek boğulmak üzere iken kurtarılmıştır.

Tütün inhisar idaresinin 931 senesi bütçesi

Tütün inhisar idaresi 931 senesi bütçesi için hazırlıklara başlamıştır.

Yeni bütçe tasarruf esasına göre tanzim edilecek, maamafih idare teşkilâtında bazı tadilât yapılacaktır.

En ziyade tadilât, idarenin dördüncü şubesinde olacaktır. Bu şubede hariçteki tütün ve sigara satışile meşgul olmak üzere haricî ticaret müdüriyeti namı altında bir kısım ayrılmıştır. Hattâ ticaret müdüriyeti sigaralarımızın hariç memleketlerde sürümünü temin etmekle meşgul olacrak, icabında beynelmilel sergilere iştirak edecektir.

İdare bundan başka kaçakçılıkla mücadele için mevcut teşkilâtı daha ziyade takviye edecektir. İnhisar idaresinde bu işle meşgul olan komisyon projesini tamamile ikmal etmemiştir.

Hasan kolonyası: Limon çiçeklerinden müstahzar 90 derece bir harikai san'attir.

Bütün mütemeddin memleketlerin ıtriyat mütehassısları,esans fabrikaları Hasan kolonyasının enfesve ruhnuvaz kokusu karşısında lâl ve hayran kalmışlardır. Fransa Almanya ve Amerika bu nefis Şark müstahzarından külliyetli sipariş etmektedirler. Memleketimizin ve ecnebilerin en kibar zevatı Hasan kolonyası istimal etmekte olup daim ve daima sahibini tebrik etmektedirler. Hastalara hayat ve şifa verir. Baygınlık, sinir, heyacan, başağrısı çarpıntı zamanlarında bir hayat arkadaşıdır. Fiatlarda müthiş tenzilât yapılmıştır. 35, 60, 110, 200 kuruşluk şişelerde satılır. Hasan ecza deposudur. Üsküdarda şubemiz yoktur. İsmine ve markasına dikkat, taklitlerinden sakınınız.

DOKTORLARA

TRİCALCİNE Kaşe komprime çikolatlı Poudre ve granüle ve TRİCALCİNE OPOTHERAPİOUE Granüle

Verem, kemik hastalıkları, zafiyet, yorgunluk, hâmile ve süt veren kadınlar, çocukların neşvü nümalarına karşı en müessir mukavvidir.

Harik, hayat, kaza ve otomobil sigortalarınızı Galatada Ünyon hanında kâin ÜNYON SİGORTASINA Yaptırınız.

Türkiyede bilâ fasıla icrayı muamele etmekte olan

ÜNYON

kumpanyasına bir kere uğramadan sigorta yaptırmayınız.

Telefon: Beyoğlu - 2002

Emniyet Sandığı emlâk müzayedesi

Kat'î karar ilânı

Müzayede Bedeli L.	Kıraz No.	Merhunatın cins ve nev'ile mevki ve müştemilâtı	Borçlunun ismi
5305	1894	Tahtakalede Hocahamza mahallesinde Hatapkuyu ısu sokağında 24,26 numaralı iki yüz yetmiş arşın arsa üzerinde kârgir iki katta tahin ve şeker fabrikası ve kırk arşın arsa üzerinde fırın ve iki yüz seksen yedi arşın bahçeyi havi tahin ve şeker fabrikasının tamamı.	Muharrem B.
105	2266	Ramiste boşnak mahallesinde Hakkı Bey caddesinde eski 9 mükerrer ve yeni 61,61-1 numaralı 93 arşın arsa üzerinde ahşap iki katta üç oda bir sofa bir taşlık altında oda olarak kullanılmakta bir dükkânı ve yirmi arşın arsa üzerinde ahşap bir mutfağı ve yüz seksen yedi arşın bahçeyi havi bir hanenin tamamı.	Hıfzı B.
201	11025	Çırpıcıda Hacıhasan mahallesinde eski Hacıhasan ve yeni Kubbe tekkesi eski 14 ve yeni 9 numaralı yetmiş arşın arsa üzerinde ahşap üç katta biri sandık ve biri yüklü ve biri camekânla bölünmüş olmak üzere altı oda iki sofa bir antre bir sarnıç bir kuyu ve yirmi arşın arsa üzerinde bir mutfak ve mahallen otuz iki arşın bahçeyi havi tamire muhtaç bir hanenin tamamı.	Faika ve Nesibe Hanımlar
570	13636	Bakırköyünde kartaltepe mahallesinde Aksu mevkiinde eski 3, 5 ve yeni 8 numaralı iki yüz arşın arsa üzerinde maaçatı ahşap iki buçuk katta biri sandık ve ikisi cihannüma odası olmak üzre on oda bir sofa iki balkon ve odaların birinin içinde gusül haneyi bir taşlık bir mutfak odun ve kömürlük ve sekiz yüz otuz yedi arşı bahçeyi havi bir hanenin tamamı.	Hatice Nazire Hanım
7500	2719	Şehzadebaşında Kalenderane mahallesinde Kalenderane camii sokağında eski 8 ve yeni 10 numaralı beş yüz arşın arsa üzerinde ahşap üç katta on altı oda dört sofa dört salon ikikiler bir mutfak bir taşlık bir taş avlu bir kuyu bir kurnalı hamam ve bahçede elli arşın arsa üzerinde bir mutfak ve bin elli arşın bahçeyi ve derununa cari nısıf masura mailezizi havi bir konağın tamamı.	Şükriye ve Emine Şevkiye Hanımlarla Mail kalfa
325	3264	Üsküdarda İhsaniye mahallesinde İhsaniye sokağında eski yirmi bir ve yeni 83 numaralı yüz seksen arşın arsa üzerinde ahşap 2 katta biri sandık odası olmak üzere altı oda bir taşlık bir mutfak ve yüz altmış arşın bahçeyi havi harap bir hanenin tamamı.	Ali Mithat Ef. ile Fatma Hacer, Emine Şükriye, Ayşe Namiye ve Münever Hanımlar
365	4062	Balatta Hacısa mahallesinde Hafaflar sokağında eski 39 ve yeni 33 numaralı on yedi arşın arsa üzerinde kârgir bir katta bir dükkânın tamamı.	Elyasar Nahom Efendi
94	4008	Çarşiyikebirde Fesçiler mahallesinde Fesçiler caddesinde eski ve yeni 56 numaralı on üç arşın arsa üzerindekârgir bir dükkânın nısıf hissesi.	Hatice Hanım

Yukarda cinsi ve nev'i ile semti ve numaraları muharrer emvalii gayri menkulenin icra kılınan aleni müzayedesi neticesinde hizalarında gösterilen bedellerle müşterileri üzerinde tekarrür etmiş ise de mezkûr bedeller haddi lâyıkında görülmediğinden tekrar (otuz bir)gün müddetle ilân edilmelerine karar verilmiş ve 22 teşrinisani 930 tarihine müsadif cumartesi günü kat'î kararlarının çekilmesi takarrür eylemiş olduğundan yevmi mezkûrde saat on dörtten on altıya kadar sandık idaresine müacaat eylemeleri lüzumu ilân olunur.

Güzel San'atler Akademesinden:

Akademi şubelerinde Teşrinievvel 25 cumartesi günü tedrisata başlanacaktır.

Tekirdağ Vilâyetinden:

Bir teşrinievvel 930 tarihinde münakasaya konulan Solak çeşme mevkiindeki fidanlıkda inşa edilecek binanın inşası İktisat Vekâletinden alınan emir üzerine tehir edildiği ilân olunur.

Istanbul belediyesi ilânları

Darül'aceze müdürlüğünden:

Kilo
5000 Sabun

Bir sene içinde Alınacak 5000 Kilo Sabunun kapalı zarf usulile münakasası 12 teşrinisani çarşamba saat on dörtte kapalı zarf usulile darülacezede münakasa edilecektir. Teminat akçelerile taliplerin müracaatları.

* * *

Kilo
2500 Zeytinyağ

3Aylık taksitle bir sene içinde alınacak zeytinyağ 12 teşrinisani 930 saat on dörtte kapalı zarf usulile münakasa edilecektir. Taliplerin teminat akçelerile darül'acezeye müracaatları.

* * *

Kilo
1500 Rezaki üzüm
1500 Beyaz penir

Balâda nev ve mıktarı muharrer beyaz peynirle rezakı üzümünün 15 teşrinisani 930 cumartesi günü saat on dörtte kapalı zarf usulile münakasası icra edilecektir. Taliplerin teminat akçelerile müracaatları.

Dr. A. KUTIEL

Cilt ve efrenci hastalıklar tedavihanesi. Karaköy Topçular caddesi 34.

UMUMI AGENTALIK

Bir Alman ticarethanesi, (senevî takriben 3000 İngiliz liralık) mühim kâr birakacak birinci derece bir teşebbüsün

Umumî acentalığını

verecektir. Asgarî 500 İngiliz liralık bir sermayesi olan ticarethaneler vaya eşhas teklifleri "I. W. 6594„ rumuzu ile zirdeki adrese göndermeleri:

(Rudolf Mosse, Berlin S W. 100)

Yelkenci vapurları Karadeniz postası

SAMSUN vapuru 22 teşrinievvel ÇARŞAMBA

günü akşamı 18 de Sirkeci rıhtımından hareketle (Zonguldak, İnebolu, Samsun, Ordu, Giresun, Trabzon, Sürmene ve Rize iskelelerine azimet ve avdet edecektir.

Tafsilât için Sirkecide Yelkenci hanında kâin acentesine müracaat. Tel. İstanbul 1515

SADIK ZADE BİRADERLER DOGRU MERSİN POSTASI

FİRUZAN vapuru 20 Teşrinievvel Pazartesi

günü akşamı Sirkeci rıhtımından hareketle (Mersin)e azimet ve avdet edecektir. Tafsilât için Sirkecide Meymenet hanı altında acentalığına müracaat. Telefkn İstanbul 2134

SADIKZADE BIRADERLER VAPURLARI KARADENİZ MUNTAZAM VE LÜKS POSTASI

Dumlupınar vapuru 19teşrinievvel Pazar günü akşamı

Sirkeci rıhtımından hareketle (Zonguldak, İnebolu, Ayancık, Samsun, ordu, Giresun,Trabzon , ve Rizeye azimet ve avdet edecektir.

Tafsilât için Sirkecide Meymenet hanı altında acentalığına müracaat. Telefon:Istanbul 2134

LONDRA BİRAHANESİNDE

Her akşam saat 17 den alaturka 2 saz heyeti terennüm etmektedir.

Öğle TABLDOT akşam

4 yemek 70 kuruş

Dr.HORHORONI

Beyoğlu Mektep sokak No. 35 muayene sabahtan akşama kadar.

SEYRİSEFAİN

Merkez Acenta; Galata köprü Başında; Beyoğlu 2362 Şube acentesi; Sirkeci'de Mühürdar zade hanı altında. Telefon İst. 2740

İzmir sür'at postası

(Gülcemal) vapuru 20 teşrini evvel pazartesi 14,30da Galata rıhtımından kalkarak Salı sabahı İzmir'e varır ve çarşamba 14,30 da İzmir'den kalkarak perşembe sabahı gelir.

Vapurda mükemmel bir orkestra ve cazbant mevcuttur.

Trabzon birinci postası

(Mahmutşevketpaşa) vapuru 21 teşrinievvel salı akşamı Galata rıhtımından kalkarak Zonguldak, İnebolu, Sinop, Samsun, Giresun, Trabzon, Rize'ye gidecek ve dönüşte, Sürmene, Trabzon, Tirebolu, Giresun,Ordu, Ünye, Samsun, Sinop, İnebolu, Zonguldağa uğrayarak gelecektir,

Ayvalık sür'at postası

(Mersin) vapuru 21 teşrinievvel salı 17 de Sirkeci rıhtımından kalkarak Gelibolu Çanakkale Küçükkuyu, Edremit, Burhaniye, Ayvalığ'a gidecek ve dönüşte mezkûr iskelelerle birlikte Altunoluğ'a uğrayarak gelecektir.

Azimette Gelibolu için yük alınmaz.

Mersin postası

(ANAFARTA) vapuru 22 Teşrinievvel çarşamba 11 de Galata rıhtımından kalkarak Çanakkale, İzmir, Küllük, Bodrum, Rados, Fethiye, Finike, Antalya, Alâiye'ye uğrayarak Mersin'e gidecek ve dönüşte aynı iskelelerle beraber Taşucu. Anamor, Kuşadası'na uğrayacaktır.

Andifli, Kalkan yulcu ve yükü gidiş ve gelişte Fethiye'de aktarma suretile alınıp verilir.

Çanakkale için yük alınmaz.

TAVİLZADE VAPURLARI

Ayvalık - İzmir postası

T.Z Saadet vapuru Her Pazartesi akşamı saat 17 de Sirkeciden hareketle Gelibolu, Çanakkale , Ayvalık ve İzmire azimet ve Çanakkaleye uğrayarak avdet edecektir

Yolcu bileti vapurda da verilir.

Adres : Yemişte Tavilzade biraderler telefon İstanbul 2210

ALEMDAR ZADELER VAPURLARI

Bülent vapuru 19 teşrinievvel PAZAR

günü akşamı saat 18 de Sirkeci rıhtımından hareketle (Zonguldak, İnebolu, Ayancık Samsun, Ordu, Giresun, Trabzon Rize ve Hope) ye azimet ve Vakfıkebir, Görele ve Ünyeye uğrayarak avdet edecektir.

Muracaat mahalli: İstanbul Meymenet hanı altındaki yazıhane. Telefon İstanbul 1154

KUMBARA

Alınız ve talihinizi deneyiniz.

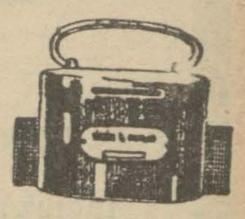

Kumbarası olanlar senede iki defa talilerini deneyebilirler ve 500 lira kazanabilirler

Türkiye İş Bankası kumbara alanlar arasında senede iki defa kura çeker. Her defasında altı kişiye bin lira mükâfat verir. Bu kuralardan biri bu ayın başında Ankara merkezimizde çekildi ve altı kişiye 1000 lira verildi. Bundan sonraki kura 931 senesi nisanında çekilecektir. Fakat o kurada kazanabilmek için 1 kânunuevvel tarihine kadar kumbara almış bulunmanız lâzımdır. Bu kuradan istifade etmek ve taliinizi denemek istiyorsanız kumbaranızı şimdiden alınız. Kumbaralarımız bedavadır. Sadece bankamıza müracaat ederek iki lira ile hesabınızı açtırmak kâfidir. 1 kânunuevvel gelmeden kumbara alınız.

Türkiye İş Bankası

1726 Numerolu 27 Eylûl 1930 tarihli kanunun tatbiki dolayısile vaki olan ihtiyat Evrakı Naktiye ve Döviz Giriş ve Çıkışları 16 1 ci Teşrin 1930 tarihindeki vaziyet

1º — Döviz Giriş ve Çıkışları

9—1 ci teşrin 1930 tarihinde mevcut evelki bakıye £.	602.968.0.1
Tahsil edilen yahut hafta zarfında tahsil edilecek olan Dövizler £.	125.000.0.0
Hafta zarfında çıkan Dövizler	
Fark	
16—1 ci Teşrin 1930 tarihinde Osmanlı bankası yedindeki Dövizler yekûnu £.	727.968.0.1

2º — İhtiyat Evrakı Naktiye Giriş ve Çıkışları

Çıkan Evrakı Naktiyenin 9—1 ci Teşrin 1930 tarihindeki bakiyesi T. L.	6.211.718.13
Hafta zarfında çıkan Evrakı Naktiye T. L.	1.287.667.50
Hafta zarfında giren Evrakı Naktiye	
Fark	
Çıkan İhtiyat Evrakı Naktiyenin 16 1 ci Teşrin 1930 tarihindeki yekûnu T. L.	7.499.385.63

Osmanlı Bankası

Ispirto ve Ispirtolu Içkiler inhisarı Umum Müdürlüğünden:

Lüzumu olan 12,000 kilo çenber

Kapalı zarf usulile münakasaya konmuştur. Taliplerin 28 teşrinievvel 930 salı gününe kadar mübayaat komisyonu kitabetine müracaatları.

Jandarma imalâthane müdüriyetinden:

19883 ilâ 21760 takım maa serpuş ve dolak yazlık elbise biçki ve imaliyesi kapalı zarfla münakasaya konuldu. Münakasa 8-11-930 cumartesi günü saat on dörtte Istanbulda Gedik Paşada Jandarma imalâthanesinde yapılacaktır. Şartname imalâthaneden tevzi olunur. Teklifnamenin tarzı imlâsı şartnamede yazılıdır.

Istanbul Gümrükleri Baş müdürlüğünden:

Baş Müdürlük binasile İstanbul İthalât ve Ticareti Dahiliye Gümrüklerinin işgal ettikleri katın ve yolcu salonu dahilinde badana, boya ve sair tamiratı alenî müuakasa suretile yaptırılacaktır.

Diplomalı mimar ve mühendis olması lâzımgelen talipler bu baptaki şartnameye ıttıla hasıl ederek münakasanın yapılacağı 8-11-930 Cumartesi günü saat 14 te vesaiki lâzimeyi hamilen Baş Müdürlükteki komsiyona müracaatları.

Gümrükler umum müdürlüğünden:

Türk ve gümrük bayrakları yaptırılacaktır

1 — Gümrükler ihtiyacı için 600 tane Türk ve gümrük bayrağı yaptırılması açık kırdırmaya konulmuştur.

2 — Şartnamenin tasdikli suretleri Ankarada, gümrükler levazım müdürlüğünden, İstanbulda Gümrükler umum levazım ambarından alınacaktır.

3 — Kırdırma İstanbulda gümrük baş müdürlüğü binasında kurulacak satın alma komisyunu tarafından yapılacaktır.

4 — Kırdırma: 10 teşrinisani 930 tarihine raslıyan pazartesi günü saat 14 tedir.

5 — Her istekli, biçilmiş bedelin % 7,5 olan 375 liralık muvakkat güvenme "teminat„ larile belli saatten evvel komisyona gelmeleri.

6— Örnekler: İstanbulda gümrükler umum müdürlüğü levazım ambarındadır. İstekliler orada görebilirle-

Tütün Inhisarı Umum Müdürlüğünden:

10 top tel: Bir metre arzında.

190 kilo çelik safha (lama)

Münakasa ile alınacak iki malzemenin nümunesi idaremizde mevcuttur. Alınacak tel, pinömatik makinelerde tütün elemek içindir

Çelik safhalar makinelerimizde kullanılan Lama bıçaklarının imaline mahsustur. Alınacak safhaların eb'adı müracaat vukuunda bildirilecektir. Talip olanların yüzde yedi buçuk teminat akçeleriyle beraber 27 Teşrinievvel 930 Pazartesi günü saat 11 de Galatada Tütün inhisar idaresinde mübayaat komisyonuna müracaatları.

Ankara vilâyetinden

Ankara vilâyeti Zürraı için tuhumluk olmak üzre Ankaranın Kunduru buğdayından on beş ton ve siyah arpadan on ton kapalı zarf usulile münakasaya konulmuştur.

Talip olanlar şartnameyi görmek üzre Ankarada Ziraat Baş müdürlüğüne ve Eskişehir Ziraat müdürlüne müracaat etmeleri lüzum ilân olunur.

Yeni Mevsim Yaklaştı

Bu münasebetle Galatada Karaköyde börekçi fırını ittisalinde büyük mahallebicinin üstünde

EKSELSIOR

Büyük Elbise Fabrikası

En mükemmel kumaşlardan en son modaya muvafık ve kusursuz biçimde olarak imal edilmiş zengin ve mütenevvi çeşitlerde müntahap elbiseleri muhterem müşterilerin enzarı istifadelerine arzetmektedir.

ERKEKLERE MAHSUS

İngiliz muşambaları	9½ Liradan itibaren
Kabilitebdil muşambalar	14½ „
Muşambalar bivertin astarlı	19½ „
Muşambalar İngilizbiçimi kumaşlardan	17½ „
Gabardin Pardesüler MUFLON ile	25½ „
Meşhur Mandelberg marka empermeabilize Gabardin pardesüler	29½ „
Mandelberg pardesüler MUFLON ile	37½ „
İngiliz biçimi kumaşlardan PARDESÜLER	22½ „

ERKEKLERE MAHSUS

Trençkotlar	17½ Liradan itibaren
İyi cins yünlü paltolar	13½ „
İngiliz biçimi spor ve saire Kostümler	14½ „
Lâcivert siyah ve sair renklerde Kostümler	18½ „

HANIMLARA MAHSUS

Deri taklidi muhtelif renklerde Muşambalar	13½ „
Son moda biçimde ve kabili tebdil Muşambalar	14½ „
Muhtelif renklerde gabardin Trençkotlar	17½ „

OÇCUKLARA MAHSUS

Kauçuk muşambalar	4½ Liradan itibaren
Bivertin muşambalar	7½ „
Trençkotlar	9½ „
Trençkotlar muflon ile	13½ „
Yünlü paltolar	9½ „

Ayni zamanda erkeklere mahsus gayet şık pardesüler, paltolar, kostümler, ve muşambaların müntehap çeşitleri ve hanımlara mahsus mantolar ve ipekli muşambaların mütenevvi çeşitleri mevcuttur.

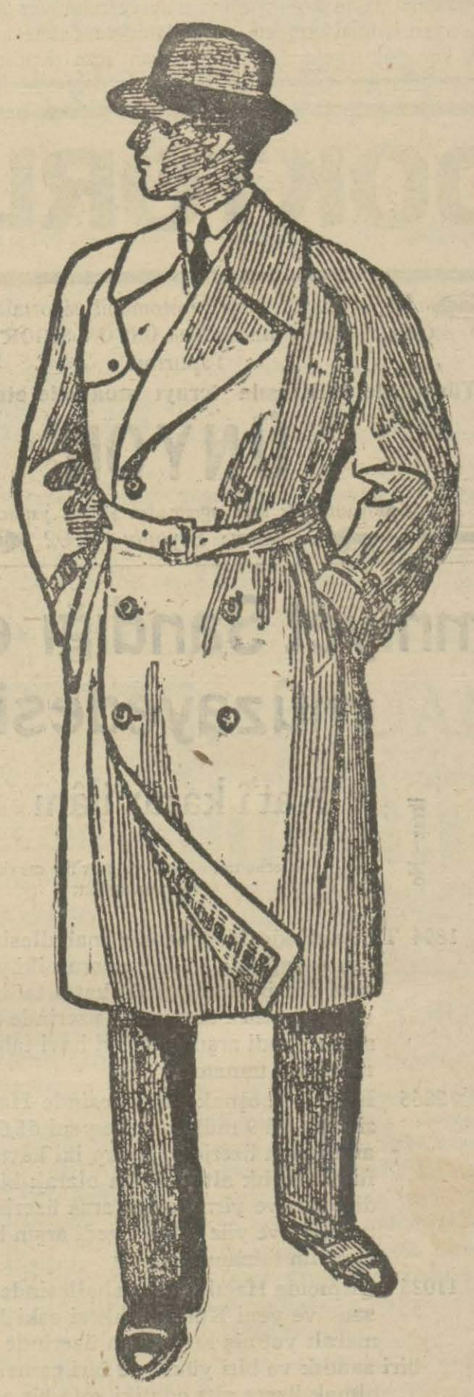

Zarafet ve istifadeyi mezcediniz

Cihanşümul bir şöhreti haiz MANDELBERG marka müflonlu veya müflonsuz (yün astarlı) en mükemmel

EMPERMEABILIZE PARDESULER

ile kadın ve çocuklara mahsus PALTO, MUŞAMBA ve KOSTÜMLERİN en müntehap çeşitleri ve Hanımlara mahsus muhtelif renklerde deri taklidi ve Po dö peş TRENÇKOTLAR ve MUŞAMBALARIN en müntehap çeşitleri dahi vardır.

Hanımlara mahsus her renkte ipekli muşambalar gelmiştir.

Toptan Fiatine Perakende Satıs = Tediyatta Büyük teshilât

Devlet Demiryolları idaresi ilânatı

100 ton sürşoför yağı kapalı zarfla münakasaya konmuştur.

Münakasa 10-11-930 pazartesi günü saat 15 de Ankarada devlet demiryolları idaresinde yapılacaktır.

Münakasaya iştirak edeceklerin teklif mektuplarını ve muvakkat teminatlarını aynı günde saat 14,30 a kadar münakasa kâtipliğine vermeleri lâzımdır.

Talipler münakasa şartnamelerini on lira mukabilinde Ankarada ve Haydarpaşada idare veznelerinden tedarik edebilirler.

* * *

50 ton üstüpü kapalı zarfla münakasaya konmuştur.

Münakasa 17-11-930 pazartesi günü saat 16 da Ankarada devlet demiryolları idaresinde yapılacaktır.

Münakasaya iştirak edeceklerin teklif mektuplarını ve muvakkat teminatlarını aynı günde saat 15,30 a kadar münakasa komisyonu kâtipliğine vermeleri lâzımdır.

Talipler münakasa şartnamelerini beş lira mukabilinde Ankarada ve Haydarpaşada idare veznelerinden tedarik edebilirler.

***

Memurin ve müstahdemin resmî elbise palto ve sairesi kapalı zarfla münakasaya konmuştur.

Münakasa 3 Teşrinisani Pazartesi günü saat 17 de Ankarada Devlet Demiryolları idaresinde yapılacaktır.

Münakasaya iştirâk edeceklerin teklif mektuplarını ve muvakkat teminatlarını ayni günde saat 16,30 kadar münakasa komisyonu kâtipliğine vermeleri lâzımdır.

Talipler münakasa şartnamelerini 5 lira mukabilinde Ankarada ve Haydarpaşadaki veznelerden tedarik edebilirler.

Diyarıbekir vilâyeti daimî encümeninden:

Emaneten yaptırılmakta bulunan vilâyet konağı birinci kat bakiyei inşaatile zemin gatı nerakisi ve bilûmum teferruatının kmaline talip çıkmış bulunmama binaen mevcut malzeme anen ve maliyet fiyatile devir ve maneten inşa olunan mikdarı eşif bedeli üzerinden tenzil edilmek ve bedeli ihalenin nısfı u ve diğer nısfı gelecek sene bütçelerinden verilmek şartile keşif mucibince 26155 lira 14 kuruşluk inşaatı 20 gün müddetle münakasaya vazedilerek 26 Teşrinievvel 930 tarihine müsadif Pazar günü saat 14 te pazarlıkla ihalesi icra kılınacağından keşifname ve şartnameyi görmek ve daha ziyade tafsilât almak istiyenlerin daimî encümenine müracaat eylemeleri ilân olunur.

Liseler mübayaat komisyonundan:

Çapa'da kız muallim mektebinde ber mucibi keşif yaptırılacak inşaat ve tadilât 2-11-930 pazar günü saat 16 da ihale edilmek üzere kapalı zarf usulile münakasaya konulmuştur. Keşifnameyi görmek ve tafsilât almak isteyen taliplerin komisyon kitabetine müracaatları.

Ecnebî memleketlere giden tüccar ve seyyahlara

Banka Kommerçiyale Italyana

Sermayesi 700,000,000 (İhtiyat akçesi: 580,000,000 Liret)

Travellers (Seyyahin çekleri) satar

Liret, frank, İngiliz lirası veya doları frank olarak satılan bu çekler sayesinde nereye gitseniz paranızı kemali emniyetle taşır ve her zaman isterseniz dünyanın her tarafında, şehirde, otellerde, vapurlarda, trenlerde bu çekleri en küçük tediyat çin nakit makamında kolaylıkla istimal edebilirsiniz. Travellers çekleri hakiki sahibinden başka kimsenin kulnaamayacağı bir şekilde tertip ve ihtas edilmiştir.

ILAN

MALİYE VEKÂLETİNDEN:

Ton	
60	10-11-930
60	1-12-930
60	20-12-930
60	10-1-931
60	1-2-931
300	

1 — Kaluriferler için tarihleri yukarıda yazılı beş taksitte Ankara istasyonunda vagon içinde teslim edilmek üzere üç yüz ton yerli kok kömürü yirmi gün müddetle ve kapalı zarf usulile münakasaya konulmuştur.

2 — İhalesi 26-10-930 tarihine müsadif pazar günü saat 15 de levazım idaresinde müteşekkil mübayaat komisyonunda yapılacaktır.

3 — Teminatı muvakkatesi (877) sekiz yüz yetmiş yedi buçuk liradır.

4 — Şartname levazım müdürlüğünde ve İstanbulda Dolmabahçede evrakı matbua anbarı mümeyyizliğinde her gün alınabilir. Münakasaya iştirak edeceklerin o gün ve saatten evvel teminatı muvakkate ve teklif mektuplarını makbuz mukabilinde komisyon riyasetine tevdi etmeleri

Satılık Kelepir

7100 volt ve 500 kilowat kudretinde alternatörlu, 600 beygir buharla müteharrik makinaya merbut, takriben 75 ton sikletinde, gayet eyi bir halde ve bir müddet Sofya şehrinin tenviratında istimal edilmiş bulunan bir adet maa teferruat elektrik muvellidi satılıktır.

Müracaat: N. Dimitrof "Sredna gora„ No. 30 Sofia

Balıkesir Vilâyeti daimî encümeninden:

Ilıca - Bürhaniye yolunda birinci kısım itibar edilen 00×90 ile 94×100 üncü kilometreleri arasında ve bedeli keşfi 15222 lira 93 kuruş ve yine aynı yolda ikinci kısım itibar edilen 95 × 910 ile 99×375 inci kilometreleri arasında bedeli keşfi 22116 lira 90 kuruş olan yolun tamiratı esasiyeleri 30-10-930 tarihine müsadif perşembe günü saat 15 te ihale edilmek üzre kapalı zarf usulile yirmi gün müddetle münakasaya vazedilmiştir. Talip olanların münakasa şeraiti umumiyesinde muharrer evsafı ve ehliyeti haiz olmaları lâzım geldiğinden yevmi mezkûrda bunà dair vesikaları ve dipozito makpuz veya mektupları ile Encümeni Vilâyete ve bu hususta daha ziyade malûmat almak isteyenlerin daha evvel Encümeni Vilâyete ve Nafia dairasine müracaatları ilân olunur.

Hiç beklenilmediği bir zamanda birdenbire zengin olmak ancak Tayyare Piyongo bileti almakla kabilidir. Onun için:

TAYYARE PİYANGOSU

BILETINI ALINIZ.

4 ÜNCÜ KEŞİDE 11 TEŞRİNİ SANİ 1930 DADIR.

Büyük ikramiye 45.000 Liradır

125 kuruş yüzü ile Kuştüyü yastık

Galatasaray sergisinde bir çok takdirlere mazhar olan Istanbul'da Çakmakçılar'da Çeşme sokağındaki kuş tüyü fabrikasında kilosu 125 kuruştan başlar kuş tüylerinin kilosu hazır yasdık şilte yorgan kuş tüylerine mahsus kumaşların envai cümlesi çok ucuz fiatla satılmaktadır.

Samsun gümrüğü baş müdirliğinden:

Samsan gümrüğünde yapılacak sondurma ve memur odaları kapalı zarfla münakasaya kunulmuştur. Munakasa 1 teşrinisani 930 cumartesi günü saat 15 te Sanısun'da gümrük baş müdüriyetinde yapılacaktır.

Münakasaya iştirak edeceklerin teklif mektuplarını ve muvakkat teminatlarını ayni günde saat 14-30 a kadar baş müdüriyet muhasibi mes'ullüğüne vermeleri lâzımdır. Talipler münakasa, şartname, plân ve keşifnameyi İstanbul gümrük baş müdüriyetinden tedarik edebilirler.

Istanbul gümrükleri muhafaza mudirliğinden:

1— Muhafaza merakibi için + 20 derecesi hararette 720—725 derece sikleti izafiyede 80 ton benzin mubayaası 20 gün zarfında kapalı zarf usulile münakasaya konulmuştur.

2— Şartname Istanbul'da Gümrük muhafaza müdürlüğünden istenilecektir.

3— Taliplerin %7,5 teminatı kat'iye akçesi veya Banka mektubile ihale günü olan 27 teşrinievvel 930 pazartesi günü saat 14 te muhafaza müdiriyetinde hazır bulunmaları.

Gemi zinciri satılıyor

Tahlisiye umum müdürlüğünden:

Anadolu kavağında tahlisiye deposunda mevcut bir kaç parçadan mürekkep tahminen 80 kulaç mikdarında gemi zinciri 20 teşrinievvel 930 pazartesi günü saat 14 de Anadolu kavağında tahlisiye deposunda satılacağından taliplerin Anadolu kavağında tahlisiye deposunda satış hey'etine müracaat etmeleri ilân olunur.

Evkaf umum mudurluğunden:

Evkaftan maaş alan ve yaşları yirmi beşi mütecaviz kızlardan yoklamasını yaptıranların iki senelik maaşlarının tediyatına şehrihalin yirminci Pazartesi günü başlanacaktır. Yoklamasını yaptırmayanların tarihi mezkûrden evvel idareye müracaatla matbu ilmühaberlerini ve icap eden izahatı almaları.

KARON Alman Kitaphanesi Beyoğlu Tünel meydanında 523

Dahiliye vekâletinden:

15-10-930 da pazarlıkla ihalesi tekarrür eden Ankara şehrine su isalesi hakkındaki münakasa 27-10-930 tarihine tehir edilmiştir. Tarihi mezkûrda taliplerin saat on beşte Dahiliye Müsteşarlık makamına müracaatları.

Mes'ul Müdür: Bürhaneddin