ÇARŞAMBA
9 TEMMUZ 1930
5 inci sene, No 1583
NUSHASI 5 KURUŞTUR

Milliyet

Başmuharriri: Siirt Mebusu MAHMUT

BUGÜN

2 inci sahifede :
1— Tarihi tefrikamız: Ali Pş.
2— Harici ve Son haberler

3 üncü sahifede
1— Konya civarını su bastı
2— Üsküdarda dikiş kursu açılıyor
3— Şoförler, taksi ücreti için tedbirler alıyorlar
4— Muallimler nasıl terfi edecekler?

4 üncü sahifede :
1— Felek
2— Hikâye
3— Roman

Şakiler büyük bir hezimete uğradılar..

Avrupa - Amerika

Avrupa karşısında mevzubahsettiğimiz Amerika, coğrafî manasile bütün bir kıt'a değil, siyasî bir ifade teşkil eden şimali Amerika birleşmiş devletleridir. Amerika kıt'asının Kanada ve lâtin Amerika devletleri gibi diğer siyasî teşekkülleri de beynelmilel hayatta mühim roller oynamağa başlamışlarsa da, Amerikanizm mefhumunu, şimdilik gerek siyasî ve gerek iktısadî ve içtimaî sahalarda en büyük bir otorite ile temsil eden başlıca Amerika devleti, şimalî Amerika'nın birleşmiş devletleridir. Avrupa'nın her hususta mukadderatına tesir icra eden kısa tabirile bu Amerika'dır.

Monroe nazariyesinin ilk ortaya atıldığı tarihten itibaren Avrupa'ya karşı yabancı ve çekingen bir vaziyet alan Amerika, kendine mahsus siyasî, iktısadî ve içtimaî sistemlerile garp medeniyeti denilen medeniyet zümresi içinde yüksek ve hâkim bir mevki almak için uğraşmaktan hâli kalmamıştır. Avrupa milletlerinin biribirlerile boğuşmaları Amerika'nın bu arzusuna kendi gayreti kadar ve belki de daha fazla yardım etmiştir. Cihan harbinin devam ettiği seneler zarfında iktısadî menfaatlerini ümidinden fazla temin etmiş bulunan Amerika nihayet harbin son zamanlarında muvazeneyi istediği tarafa lehine bozarak siyassî hakem rolünü de oynamış ve kudret ve nüfuz itibarile bütün milletlerin başına geçmiştir. Ancak Avrupanın bir kısım devletlerinin bu kudret ve nüfuzu kendi menfatlerine kullanmak ve yıpratmak istediklerini hissedince gene kendi kabuğu içine çekilmekte tereddüt etmemiştir.

Bu siyasî uzlet Avrupayı hayli gücendirmiş ve Amerikanın hodbinliğine bir delil sayılmıştır. Fakat Amerika'nın borçlusu olan Avrupa zâhiren olsun gene Amerika'ya kur yapmaktan hâli kalmamıştır. Amerika İngiltere ve Fransa gibi büyük müstemleke imparatorluklarına sahip olan devletlerin iktısadî kifayet itibarile kendine rakip olabileceklerini düşünerek mağlûp Almanya'ya teveccüh etmiş ve kredilerile Alman iktısadîyatını koruyarak, kendi mevaddı iptidaiyesi için büyük bir müşteri kütlesini muhafaza etmeğe çalışmıştır. Bu hareket te bazı Avrupa milletlerinin pek hoşuna gitmemiştir.

Çok seri bir inkişafın bazı aksülâmeller tevlit etmesi ve iktısadî buhranlara sebebiyet vermesi tabiîdir. Amerika da bu kabîl buhranlardan müteessir oldu, nihayet malûm gümrük siyasetine tevessül etti. Bu siyaset Avrupa milletlerinin bir çoğunu ehemmiyetli bir surette mutazarrır etmektedir. Arada husule gelen bu menfaat çarpışmaları, Amerika'yı Avrupa'dan biraz daha uzaklaştırmıştır. Şimdi Avrupa tutacağı yolu düşünüyor. Hiç bir millet yalnız başına Amerika ile iktısadî cidale girişebilecek kudrette değildir. Yeni gümrük kanunundaki, Amerika Reisicümhuruna icabında tarifeleri tenzil edebilmek salâhiyetini veren elâstiki maddeden istifade imkânını elde etmek için her millet güleryüzle teşebüsatta bulunuyor.. Bu da fayda vermezse ne olacak? Amerika karşısında Avrupa asırlık ihtilâf ve cidallerini bırakıp birleşebilecek mi? ve birleşmek için işe nereden başlıyacaktır? Mussolini'nin ve diğer bazı milletlerin istediği gibi siyasî safhadan mı? Herhalde şimdilik Amerikan cephesi daha kuvvetli ve sarsılmaz gibi görünmektedir.

ZEKİ MES'UT

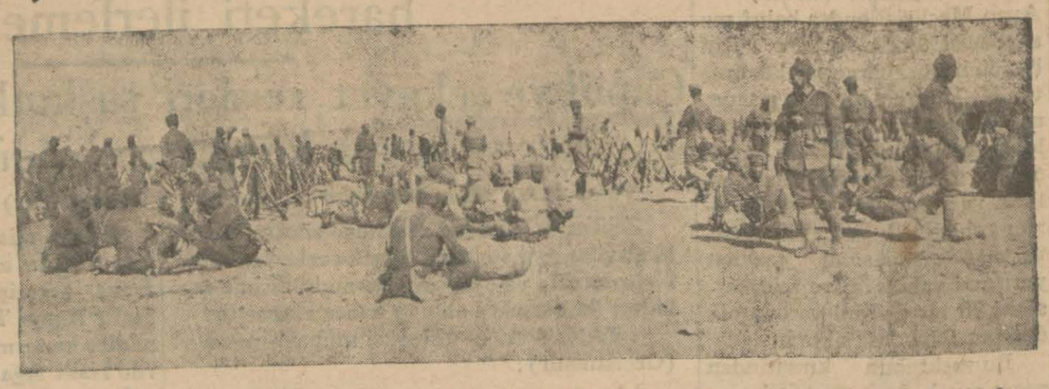

Şarkta tenkil harekâtile meşgul olan kıtaatımızdan bir grup istirahat haltnde..

Şakiler Erciş şarkında büyük bir hezimete uğratılarak Suphan dağlarına atıldılar!

Son alınan malûmata göre bu mıntakadaki şakilerin Iran ile muvasaleleri kesilmiştir.

Son vaziyet nedir?

Şakiler Ercişe yaptıkları akınla Van yolunu kesmeh istiyorlardı!

Çoğu Irana haçırılan Kürt ailelerinden

VAN, (Şark muhabirimizden) — Şarkta eşkıya çetelerinin tenkiline dün de bildirdiğim gibi mürettep program dairesinde devam olunuyor.

Türkiye - İran ve Rusya hududu üzerinde kâin Ararat namıdiğeri Ağrıdağı üzerindeki eşkıyanın büyük bir kısmı tenkil edilmiş ve bu yüksek dağ kısmen tathir olunmuştur.

Dağın mütebaki aksamının eşkıyadan tathirine devam olunmaktadır.

Makunun garbında ve Van ile Beyazıt vilâyetlerinin hududu civarında sarkıntılıkta bulunan ve İran cihetinden yardım gören şaki aşiretler Van gölünün şimali şarkîsinde kâin olan Erciş kasabasına akın yapmağa kalkışmışlar fakat kıtaatımız tarafından vahim bir hezimete ve ağır zayiata uğratılarak Suphan dağlarına atılmışlardır.

Büyük bir panik içinde kaçan şakiler kıtaatımız tarafından adım adım takip edilmektedir. Şakilerin Erciş kasabasına tecavüzden maksatları Van yollarını kesmek olduğu istidlâl edilmektedir. Fakat şakilerin bu teşebbüsü kendilerine azîm zayiat verdirilerek akim bırakılmıştır. Suphan dağlarına atılan şakiler her taraftan ihata edilmiş addedilebilir. Bunların tenkili bir gün meselesidir.

Kıtaatımız bu menatıkı tarayarak ilerlemektedir.

Hariçten ihzar ve tertip edilmiş olan bu şekavet hareketinin istihdaf ettiği maksat ve gaye hükûmetimizin aldığı cezrî ve kat'î tedabir karşısında akamete uğramıştır. Kat'î netice nin alınması pek yakındır.

ANKARA, 8 — Son gelen malûmata göre Ağrıdağında dün de tenkil hareketlerine devam edilmiştir. Şakiler çok mik tarda telefat vermişlerdir. Bunlardan bir kısmı da yakalanmıştır.

Asıl mühim netice ihata çemberi tamamile daraldıktan yani 2-3 gün sonra alınacaktır.

Iran hududunda bir köy : İşte bu köylerde oturuyor, barınıyor ve bazen de baş kaldırıyorlar!

Hazırlık

Muhtelit Mübadelede faaliyet devamda

Komisyon icap eden vesaiki hazırlıyor

Umumi kâtip M. Volf Beyn

Muhtelit Mübadele komisyonunda dün de büro içtimalarına devam edilmiş, mesai projesi üzerinde görüşülmüştür.

Komisyonun tatbikata başlar başlamaz süratle iş görebilmesi için icap eden vesaik ve evrakın tab'ına bir kaç güne kadar başlanacaktır. Tabedilecek evrak nümuneleri hazırlanmıştır.

Tasdik muamelâtı ikmal edilen itilâfnamenin teatisinin bir müddet gecikeceği anlaşılmaktadır.

Maamafih komisyon teati zamanına kadar boş durmamak ta, icap eden hazırlıkları yapmaktadır.

Muhtelit mübadelenin bitaraf kâtibi umumîsi M. Volf Beyn'in mezuniyeti ayın 15 inde bitmektedir. Mumaileyh önümüzdeki salı günü memleketinden hareket ederek İstanbula geleceğini komisyona bildirmiştir.

Kemaleddin Sami Pş. Yalovaya gitti

Evvelki gün Mezunen şehrimize gelmiş olan Berlin büyük elçisi Kemaleddin Sami Paşa Gazi Hz. ne arzı tazimat etmek üzere dün Yalovaya gitmiştir. Kemaleddin Sami Paşa bugün Yalovadan avdet edecek ve yarın Avrupaya gidecektir.

İtilâfname ne zaman teati edilecek ?

ATİNA, 7 — Musaddak Türk - Yunan itilâfnamesinin teatisi bir kaç gün sonra Avrupadan avdet eden Yunan hariciye nazırı M. Mihalâkopulosun buraya muvasalatine talik edilmiştir.

Amanullah Han ne zaman geliyor

Sabık Efgan kıralı Amanullah Han temmuzun 18 inde Romadan hareket edecek ve doğruca şehrimize gelecektir. Sabık kıral için Tarabyada tahsis edilen köşk hazırlanmıştır. Amanullah Han İstanbula ailesi ve maiyetile beraber gelecektir.

Mektepliler müsabakası

61 inci hafta başladı

61 inci hafta başlamıştır. Gazetemizde çıkan haberlerden en mühimmini seçip cumartesi akşamına kadar müsabaka memurluğuna göndereniz. Neticeler pazar günü neşredilecektir.

Lisan ve edebiyat inkılâbı..

Mekteplerdeki lisan ve edebiyat tedrisatının çok geride kaldığı anlaşılıyor

Yeni lisan, öz türkçe ve onun edebiyatı tedrisata hâkim olacaktır.

Ankarada toplanacak dil ve edebiyat kongrelerinin büyük ehemmiyeti var..

Maarif Müsteşarı Emin Bey

Millî lisan ve edebiyat tedrisatının ıslahı için ağustos iptidasında Ankara'da toplanacak büyük kongreye lise ve orta mekteplerden 200 muallim iştirak edecektir.

Bu kongrede millî lisanın en iyi tedris tarzı görüşülecek ve şimdi tatbik edilmekte olan muhtelif usuller birleştirilerek dil tedrisatı dağınıklıktan kurtarılacaktır.

M. Sadullah B.

Maarif vekâleti millî lisanın tedrisi meselesine çok ehemmiyet vermekte ve bu kongre ile Türk lisan ve edebiyat tedrisatının en hakiki ve muhtaç olduğumuz faideli şekilde ıslahını istihdaf etmektedir.

Ders programlarının değiştirilmesi mevzuu bahs değildir. Sadece bu programların en amelî ve müspet tarzda tatbiki usulünün temini cihetine gidilecektir.

Vekâlet, bu bapta alâkadar muallimlere gönderdiği tamimde diyor ki:

"Yeni Türk harflerinin kabulünden sonra lisanımızda sür'atli ve şumûllü bir inkişaf olmuştur. Mekteplerde ana dili tedrisatının yeni vaziyete mümkün mertebe intibak edecek bir yol tutması şiddetli bir zarurettir.

İmla, gramer, edebiyat, tahrir yeni şeraite göre tevhit ve tensik edilecektir. Bu lüzum yapılan tetkikat neticesinde ap açık meydana çıkmıştır. Gramer tedrisatında vahdet yoktur. İmla tedrisatı yeni harflerin istinat ettiği esas prensiplere tamamen muvafık bir tarzda yürümekten uzaktır.

Millî dilin tedrisi gibi en mühim bir kültür işinde mektep ve muallimlerimizi bu kadar karışık bir nizamsızlık içinde kalmaktan hemen kurtarmak üzere toplanacak olan kongre mesaisinin en yüksek bir randıman vermesi için alelâde bir toplanma halinde değil, bir nevi tatil kursu şeklinde çalışması muvafık görülmüştür.

Kurs 2 ağustos cumartesi gününden 20 ağustosa kadar devam edecektir.

(Mabadı ikinci sahifede)

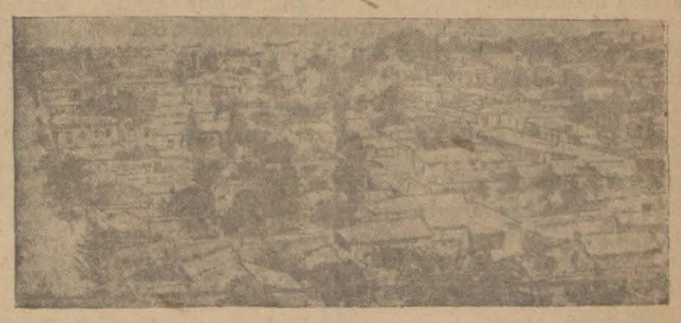

Garbî Trakya Türkleri bir miting akdettiler..

Mitingde başlarına musallat edilen yüzelliliklerin cemaat işlerinden uzaklaştırılmasını istediler

İskeçe havalisi Türkleri 6 temmuz pazar günü büyük bir miting aktetmişlerdir. Bu içtimada İskeçe Türkleri ekalliyetler hukukuna ait esaslı maddeler üzerinde fikir yürütmüşlerdir. İçtimaın neticesinde şu mukarrerat ittihaz olunmuştur.

1 — İskeçe Türk ehalisi, valii umumîlik nezdinde yaptıkları teşebbüslere rağmen ve hatta M. Venizelosa, ekalliyetler müfettişliğine çektikleri telgraflar ve irsal eyledikleri mazbatalar hilâfına olarak Gümülcüneli Hafız Hüseyin namında hiç kimsenin tanımadığı bir adamın münhal İskeçe müftülüğüne tayinini şiddetle protesto eyler. İntihabatın icrasına kadar halkın işlerinin yüzüstü kalmaması için elyevm müftü vekili bulunan Tabakhane imamı Kâşif Ef. nin müftülük umurunu tedvire memur edilmesini talep eder.

2 — Müftü ve cemaat intihabı hakkında Başvekil ve diğer büyük memurlardan müteaddit vaitler aldık. Fakat bunlar tatbik edilmedi. Kanunu Esasîden mada Lozan muahedesi ahkâmile dahi tanınmış olan müftü ve cemaat intihabının el'an teslim edilmemesini hukukumuza tecavüz addeder, bunun teslimini talep eyleriz.

3 — Türk cemaatine hiç bir Türkün reyi sorulmadan otuz tulmuş olan Ali Vasfi heyetinin azli ile salâhiyettar bir memurun riyasetinde halktan müteşekkil bir heyet tarafından cemaat hesabatının tetkikini talep ederiz.

4 — Cemaat ve müftülük kanunları, Lozan muahedesinin ekalliyetlerin himayesine ait faslın 38, 40, 42 nci maddelerinin işaret ettiği şekilde tanzim edilecektir. Binaenaleyh ekalliyetler müfettişliği isminde ki dairenin tanzim ederek, tasdik edilmek üzere Meclise verdiği kanun projesini muteber görmüyoruz.

5 — Garbî Trakyalı Türk ekalliyetinin harsî, içtimaî vaziyetini tesbit ederek ona terakki ve tekâmül hususunda emniyetli bir yol açması için, hükûmetin Türklere umumî bir kongre aktine müsaade etmesini rica ediyoruz.

Davanın ruhu!

Avrupa birliğinden evvel harp silâhlarını tahdit etmek lâzım

İtalya cevabını verdi ve bu baptaki mesaiye türkiye ve Rusyanın da iştirak ve müzaharetinin teminini istedi

ROMA, 8 (A. A.) — Bir Avrupa müttehit devletleri vücude getirilmesi hakkındaki Briand muhtırasına İtalya tarafından verilen cevapta milletlerin bilfiil elbirliğile çalışmalarının en esaslı şartı teslihatın tahdidinden ibaret olduğu bilhassa kaydedilmektedir.

PARİS, 8 (A. A.) — Briand muhtırasına İtalya tarafından verilen cevap hariciye nezaretine gelmiştir. Roma hükûmeti, bu cevabında Avrupa hükûmetleri arasında bir birlik vücude getirilmesi için sarfedilecek ihzarî mesaiye müsaaatle iştirak etmeğe muvafakat ettiğini, maamafih, Türkiye ve Sovyet Rusya hükûmetlerinin de bu mesaiye müzaheret ve iştirakini temenni eylediğini, emniyet ve selâmetin teslihatın tahdidi esasına müstenit olması lâzım geldiği mütaleasında bulunduğunu beyan etmiştir

Gizli cemiyet

Şeyh Saidin oğlunun muhakemesi

Dün hafi olarak devam etti.

ANKARA, 8 (Telefonla) - Maslûp Şeyh Saidin oğlu Salâhaddinin muhakemesinin rüyetine bugün Ankara ağırceza mahkemesinde hafiyyen devam olunmuştur.

Mahkemeye gelmiş olan evrakta isimleri yazılı olan dört maznun henüz gelmediği için tevhit edilmiş olan bu davanın rüyeti 31 temmuza talik olunmuştur. Erzurum mahkemesinden sorulan bazı istilâmlara da henüz cevap gelmemistir.

"Milliyet,,in tarihî tefrikası: 32

Sultan Mahmut hazırlanıyor

Fakat İbrahime karşı neyapılacaktı?

Sultan Mahmut düşünüyor

Vakit gece idi. İbrahim, Abdulah Paşanın bulunduğu yere bir müfreze yolladı. Kendisini emniyet altına aldı. Abdullah Paşa ile kâhyası boyunlarında teslim olduklarına işaret olarak birer mendil bağlı bulunduğu halde geldiler, İbrahimin yanına girdiler. İbrahim Abdullah Paşaya şöyle diyor:

— Bana karşı kafa tutmak istediğin için sen affedilmez bir kabahatta bulundun. Biz biribimizle müsavi adamlarız. Fakat Mehmet Aliye karşı muharebe etmeğe kalkışmak daha büyük bir kabahattır.

Abdullah Paşa İbrahimin bu sözlerine şu cevabı veriyor:

— Kader böyle istedi, beni buraya sevketti!..

Abdullah Paşa ile İbrahim o gece uzun müddet birlikte vakit geçirdikten sonra İbrahim sofradan kalkarken Abdullah Paşaya:

— Bu geceyi rahat rahat uyuyarak geçirebilirsin!.. Demiştir.

Abdullah Paşa buna şu mukabelede bulunuyor:

— Her vakitki gibi... Sen beni bir karı mı zannediyorsun... Benim burayı nasıl müdafaa ettiğimi düşünürsen bir karı olmadığımı anlarsın. Benim kabahatim Babıâlinin yardım yollıyacağını zannetmemdir. Yoksa Babıâlinin ne biçim şey olduğunu daha evel bilseydim kendimce başka tedbirler alırdım ve seni temin ederim ki böyle eline düşmezdim!...

Akâ altı ay kahramanca mukavemetten sonra düşmüştü. (26 Teşrinisani 1831 — 27 Mayıs 1832) Fakat daha kuvvetli bir düşman karşısında ister istemez teslim olan ve mikdarı günden güne azalan oradaki Türk askerinin tarihte kazandığı şeref pek büyüktür. Abdullah Paşa Akâ muhasarasından bahsederken şöyle diyor:

— Akâyı müdafaa için kale duvarları, asker ve para vardı. İbrahim orayı aldıktan sonra kale duvarları yıkıldı. 6,000 asker den 5,600 kişi öldü. Benim elim de yalnız para ile bazı mücevherat kaldı.

İskenderiye yolunda

Abdullah Paşa teslim olduğu ilk geceyi ve daha sonraki geceleri emniyetle geçirdi. Nihayet Mayısın 30 unda Paşa ile kâhyası Mısır donanmasından bir gemiye bindirilerek İskenderiyeye gönderildiler. Haziranın 2 inci günü İskenderiyeye vâsıl olan Akâ müdafii karaya çıkarken toplar atıldı. Mehmet Ali'nin, oğlu İbrahimin kazandığı muvaffakıyet tes'it ediliyordu. Abdullah Paşa gemiden çıkar çıkmaz doğru Mehmet Alinin nezdine götürüldü. Mehmet Ali sarayının kabul salonunda, ayakta, bekliyordu. Abdullah Paşa getirilirken ahali toplanmış, Akâ müdafiinin nasıl geldiğini seyrediyordu. Söylendiğine göre Abdullah Paşa Mehmet Alinin nezdine girince itizar etmiş, kusurunun affedilmesini rica etmis... Mehmet Ali buna mukabil kendisini tatmin ve temin ederek yakininde bir yere oturtmuş, kendi de oturarak konuşmağa başlamıştı... Bundan sonra Abdullah Paşaya kahve ve çubuk getirilmesini emretmiştir.

Sarayın dahilinde ve haricinde büyük bir kalabalık toplanmış, herkes Mehmet Ali ile Abdullah Paşa arasında ne cereyan edeceğini merak ediyordu. Paşaya kahve ve çubuk getirildikten sonra Mehmet Ali herkesin dağılmasını emretmiş, Akâ müdafii ile yalnız kalmak istemiştir.

Bu mülâkat yarım saat sürmüştür. İki Paşanın ne konuştuğu bilinmiyor. İkisi arasında bu gizli mülâkat bittikten sonra Mehmet Ali tekrar emir vermiş, kapılar açılmış, kalabalık toplanmıştır.

Vakit geç olmuştu. Mehmet Ali, Abdullah Paşanın ikameti için kendi sarayına yakın bir köşk hazırlanmasını emretmişti. Paşa oraya götürüldü.

İbrahim bekliyor...

Akâ düştükten sonra İbrahimin Suriyedeki nüfuzunun arttığına şüphe yoktu. İbrahim bundan sonra Sultan Mahmudun göndereceği orduyu bekliyordu. Bu mücadelenin alacağı netice çok mühimdi. Akâya vaktinde yardım edilmemesi Babıâlinin zâf ve tereddüdünü göstermişti Acaba bundan sonra ne olacaktı?..

Muharebe başlıyor...

Pek kıymetli vakitler geçmiş, Akâ elden gitmişti. Sultan Mahmut nihayet harekete geçiyor... Mısır Hidivi Mehmet Ali Paşa nihayet asi ilân ediliyor, 23 Nisanda İstanbulda toplanan büyük bir mecliste ulema tarafından Mehmet Alinin hain olduğuna fetva çıkarılıyordu. Asi Mehmet Alinin yerine de Mısır Hidivliğine Hüseyin Paşanın tayinine irade çıktı.

Sultan Mahmut endişeli bir halde idi. Osmanlı imparatorluğunun başından geçen felâketler az ve hafif değildi. Şimdi birde Mehmet Ali gailesi çıkıyordu. Mehmet Ali ya Suriyeyi ele geçirmekle iktifa edecek, yahut ta Suriyeden Anadoluya geçerek oradaki Paşaları da önüne katarak İstanbul önüne kadar gelecekti.

Baba ile oğul...

Birinci ihtimal daha kuvvetli idi... Mehmet Ali Akâ, Trablusşam, Şam ve Halep paşalıklarile iktifa ederek Mısır ordusunun Halepte kalması ve orada tedafüî bir vaziyette beklemesi muvafık görülüyordu.

İkinci ihtimal, yani Suriyeyi ele geçirdikten sonra Anadoluya kadar sokulmak pek tehlikeli olurdu. Bu Osmanlı imparatorluğunun Mehmet Alinin eline geçmesi olurdu ki ergeç Avrupanın müdahalesini celbedecekti. Mehmet Ali Suriye ile iktifa etmeği muvafık buluyordu. Fakat oğlu İbrahim, babasından daha haris olduğu için gözü daha ilerilerde idi.

(Bitmedi)

Ecnebi matbuatı

Fransa - İtalya

Bu iki devlet arasındaki münasebat yumuşayacağı yerde gün geçtikçe gerginleşiyor

Tahliyeden sonra ihtilâf

"Temp" gazetasi Fransa - İtalya münasebatından bahseden baş makalesinde M. Briand'ın geçenlerde Daily Herald namındaki İngiliz amele gazetesine vaki olan beyanatını tahlil etmektedir. İtalya Hariciye Nazırı M. Grandi mezkûr gazetenin muhabirine vaki olan beyanatında Paris ile Roma arasında yeniden müzakerata başlanmamasının mes'uliyetini Fransaya yükletiyordu.

Fransız Hariciye Nazırı buna cevap vermektedir. "Temps" Fransanın hiç bir zaman hüsnü niyetinden şüphe edilmemesini haydederek diyor ki: "Temamiyle muhakkaktır ki Londra konferansı, siyasî ihtilâflar daha evvel halledildiği takdirde fennî mesaili halletmek daha kolaydır. Binaenaleyh mantıkî olan dostane bir sureti halli teshil edecek çareye tevessül etmekti. Maatteessüf M. Mussolini tarafından söylenen nutuklar böyle bir mükâlemeye müsait bir zemin teşkil etmiyordu. Bugün de İtalya-Fransa müzakeratının yeniden başlaması temamile Romaya tabiidir."

Muahedeyi tadil mi?

Ren arazisinin tahliyesi münasebetile Almanyada yapılan tezahüratı takip eden Fransız matbuatı Almanyanın sulh muahedesini tadil emelinde olduğundan bahsetmektedir.

Figaro gazetesi bundan bahsederken diyor ki: "Bu fikir bütün Almanyanın fikridir. Muhtelif şekillerde tezahür etmektedir."

Ren'in muahedede muayyen olan zamandan evvel tahliyesinden bahsedenGringoire gazetesi de diyor ki:

İşgal ve İttifak

"İşgalin iki hedefi vardi: askerî emniyet ile Almanyanın borçlarını ödeyeceğinden ibaret olmak. Emniyet meselesi malûmdur ki bir hayli endişe geçirdi. İşgalin on beş sene olarak tahdidine Fransa, ancak Amerika ve İngiltere ile ittifak şartile razı olmuştu".

İtalya, Almanya ve Fransa

Ordre gazetesi Fransa-İtalya münasebatından bahsederken diyor ki: "İtalya, Fransanınkine faik nüfus beşlemeğe mecburdur. Bu nüfus artmaktadır. İtalya büyük bir nüfus meselesi karşısındadır. M. Mussolini bunu pek iyi takdir eder. Eğer Fransa aleyhinde Almanya ile bir muahede aktederse zafer kazanıldıktan sonra müttefiklerinin kendi aleyhine döneceğini bilir. Onun için böyle bir şeyden evvel iki defa düşünmeğe mecburdur."

Mekteplerdeki lisan

(Birinci sahifeden mabat)

Kursta gramer ve imla esasları, bunların tedris usulleri, yazıda şekile ait kaideler, yeni yazının kaligrafisine ait esaslar, talebeyi okunaklı bir yazıya sahip etmek için tedris yolları, tahrir, kıraat, inşat ve Türkçe tedrisatı usulleri mevzuu bahsolacaktır. Her sabah konferans şeklinde bunlar takrir edilecek ve oğleden sonraki mesai bunların münakaşasına tahsis olunacaktır. Kurslara mülhak olarak bir de kitap sergisi tesis edilecektir."

Edebiyat kongresi

Edebiyat tedrisatına ait ikinci kongre ağustos ortasında toplanarak şu maddeleri görüşecektir:

1 — Edebiyat ve edebiyat tarihi tedrisinde usul.

2 — Edebiyat tarihi devrelerinin her birine derslerde verilecek zaman.

3 — Cihan edebiyatına verilecek mevki.

4 — Lise talebesi için bir kütüpane ne gibi eserleri muhtevi olmalıdır?

5 — Türkçe derslerile edebiyat derslerinin irtibatı."

Mitat Sadullah B. ne diyor?

Lisan kongresine iştirak edecek olan Gelenbevî orta mektebi Türkçe muallimi Mitat Sadullah B. kongreye tevdi etmek üzre hazırladığı raporda acilen ittizı lâzımgelen başlıca tedbirler hakkında diyor ki:

Lisanın ıslah ve tekâmülünü kolaylaştırmak için şunların yapılması lâzımdır:

1 — Büyük bir Türk kamusu.

2 — İmlada kat'î surette inzibat temini.

Şunun bunun indî mülâhazalarla kelimelerin imlâlarını değiştirmelerine mâni olmalıdır.

3 — Lisanî tekâmülü ve ilmî hareketleri takip ederek icap eden mukarreratı ittihaz etmek üzre bir akademi tesisi.

4 — Arapça istılahların değiştirilerek beynelmilel istilâhların kabulü.

5 — Arabî ve Farisî kaidelere göre yapılmış terkiplerin büsbütün atılması ve Arabî ve Farisî kelimelerin mümkün mertebe az kullanılması.

6 — Türkçe gramerin lisanımıza girmiş bütün ecnebi kelimelere hâkim olması.

7 — Uzun cümleler ve mustalih ibareler yasak olmalıdır.

Resmî kitabet denilen o an'anevî belayı kökünden kaldırmalıdır.

8 — Fennî ve ilmî mektep kitapları mümkün olduğu kadar sadeleştirilmelidir.

9 — Yalnız okumağı değil, doğru yazmayı da halka öğretmelidir.

10 — Resmî dairelerde yeni Türkçe tahrir usulünü öğretmek için lisan kursları açılmalıdır.

11 — Gramer ve edebiyat programları ıslah edilmelidir.

Mekteplerde yalnız kıraat ve gramere değil, her hangi bir fikri doğru söyleyip yazma keyfiyetine, yani takrir ve tahrir işine daha çok ehemmiyet verilmelidir."

Maarif müsteşarı

Maarif müsteşarı Mehmet Emin B. de lisan tedrisat usullerinin ıslaha muhtaç olduğu kanaatindedir.

Kongrede yeni gramer projesi de müzakere edilecek ve imlanın istikrarı nazarı itibara alınacaktır.

Yeni gramer gelecek ders senesi iptidasından itibaren tatbik edilecektir.

Kongrede lisan işlerinde müşkilâtı mucip olan bütün noktalar, garbın usullerinden de istifade edilerek halledilecektir.

Amerikada

Tashih edilecek mi?

Londra bahrî muahedesi Amerika âyanında...

Washington, 7 (A. A.) — Ayan Meclisi Londra bahrî muahedesini tetkik etmek için bugün hususî bir celse akdetmiştir. M. Hoover, Meclise gönder miş olduğu bir mektupta muahedenin tasdikini iltizam etmekte, ya muahedeyi veyahut teslihat yarışını intihap etmek lâzım geldiğini beyan eylemekte ve 1914 Avrupasının teslihat yarışının vahiliğini ve tehlikesini kâfi bir delilini vermiş olduğunu ilâve kılmaktadır.

Bu mektubun kıraatinden sonra muahedename resmî surette tevdi edilmiş ve kıraat olunmuştur. Ayan Meclisi içtimaını yarına tehir etmiştir.

Filistinde

Eşkıya hücumu

Kudüs, 8 (A. A.) — Temmuzun 6 ncı günü akşamı Safied'den Akkâya giden yol üstünde kol gezen iki atlı Arap polisi eşkıya hücumuna maruz kalmıştır. İki taraftan teati edilen ateş neticesi olarak polislerden biri ölmüş, öteki Akkâya giderek takviye kıtaatı getirmiştir. Ölen polisin cesedi bulunmuş, fakat atı ortadan kaybolmuştur.

Endişe ediliyor...

Cité du Vatican, 7 (A. A.) - 93 yaşında bulunan ve son hastalığından ifakat bulmuş olan kardinal Vanutelli'nin hastalığı nüksetmiştir. Etrafındakiler endişe içindedirler.

Kaza buna derler

LONDRA, 8 (A. A.) — Tokya limanı açığında endahtalimi yapan bir torpito muhribi başka bir torpito muhribinin yanlış bir istikamette attığı bir torpilin isabetile ehemmiyetli surette hasara uğramış ve Yokosuka tersanesine getirilmiştir.

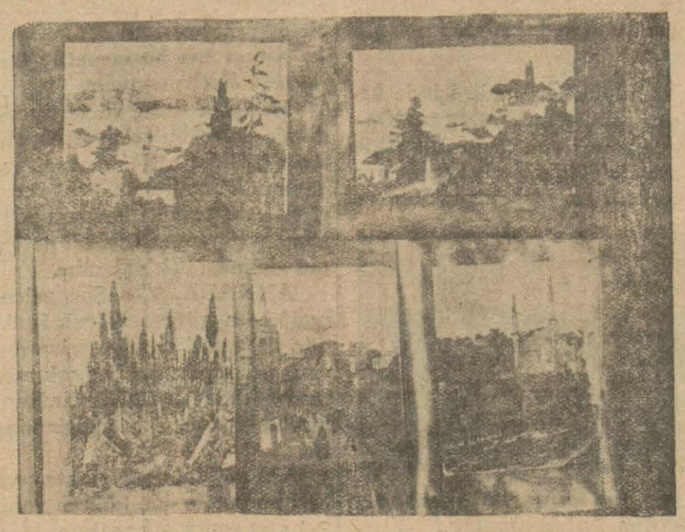

İsviçreli ressamın tablolarından bazıları

İsviçreli ressamın tabloları

Tablolar cuma gününden itibaren teshir edilecektir..

Geçenlerde İsviçre ressamlarından M. Marsel Amike otomobilli atölyesi ile Paristen şehrimize gelmişti.

M. Marsel seyahati esnasında vücude getirdiği eserlerden bazılarını Güzel San'atlar Akademisinde bu Cuma gününden itibaren teşhir edecektir.

Sergi, İsviçre sefiri M. Hanri Marten'in himayesindedir.

Son Haberler

Şakiler çemberimiz arasında

Eşkıyanın büyük bir kısmının tenkilleri hareketi ilerlemektedir.

Çapul ve şekavet reisleri şaşkınlıktan birbirlerini düştüler ve kendi kendilerini öldürmeğe başladılar

Van 8 A.A. "Hususî muhabirimizden".

Zeylan ve Hacıdiri deresinde sıkıştırılan şaki gruplarını ihata eden tazyik çenberlerinin sıkıştırılmakta ve eşkıyanın kısmı küllisinin tenkilleri ilerilemekte olduğu haber alınmıştır.

VAN, A.A. — "Hususî muhabirimizden" (Gecikmiştir):

İranlılar tarafından serbest bırakılan Mehmet Musto hudut karakollarımızı taciz etmektedir.

VAN 7 A.A. — "Hususî muhabirimizden" (Gecikmiştir):

Eşkıya reislerinden Kör Hüseyin damadı Yusuf Aptal alınan mevsuk habere göre tekrar İrana geçmiştir. Emir Leşker Yusuf Aptal Halit Ağayı Tebrize götürmek istemiştir. Kızıldize karşısında çadır kuran Tozonun adamlarile Halit Ağa arasında münazaa çıkmış ve taraflar birbirlerini öldürmeğe başlamışlarsa da İranın hudut zabiti aralarma girerek barıştırmıştır. Bunların maksadı Kızıldizeyi izaç edecek Ağrı tarikini durdurmakmış.

Gazi çifliğinde yeni traktörler

Müsabakalara iştirak için hangi firmalar müracaat etti?

ANKARA, 8 (Telefonla) - Ağustos bir de Gazi çiftliğinde mazot ile müteharrik traktörlerin müsabakalarına başlanacaktır.

Müsabakaların jüri heyeti sabık İktısat Vekili Rahmi, Yozgat meb'usu Tahsin, Ziraat umumî müdürü Naki, Vekâlet ziraî âlât müdürü Fuat Fahri ve Avrupadan gelmek üzere olan Halkalı müderrislerinden Rakım Beylerdir.

Müsabakaların programı hazırlanmıştır. Şimdiye kadar müsabakalara iştirak için üç firma müracaat etmiştir.

Vilâyetimizde köylüler tarafından istimal edilmekte olan pullukların cinsi tayin edilmiştir.

İktısat Vekâletinin bura ziraat Bankası vasıtasile tevzi edeceği pulluklar bu anket üzerine tevzi edilecektir.

Kayseri - Maraş şosesi

ANKARA, 8 (Telefonla) - Nafi Vekâletince yaptırılan Kayseri - Maraş şosesinin Kayseri kısmına kadar olanı ikmal edilmiştir.

Göksudan başlıyan ve bir derece ârızalı olan kısmın da tayin edilen güzergâhında etüt ve mesaiye muvaffakıyetle devam edilmektedir.

Liman tetkik heyeti

ANKARA, 8 (Telefonla) - Liman tetkikatını yapan heyete Hariciye Vekâleti hukuk müşaviri Avni Bey de iltihak edecektir.

Sıcaklar bir kaç gün daha sürecek

Sıcaklık derecesi dün de yüksekliğini muhafaza etmiştir. Kandilli rasathanesinin tesbitine göre dün dereci hararet gölgede 29, ve güneşte 59 du. Sıcakların bir kaç gün daha bu şekilde devamı muhtemel görülmektedir.

Taymis'in İran muhabiri

Taymis gazetesinin İran muhabiri Burk Brans dün memleketine gitmek üzere şehrimizden geçmiştir. Muhabir 13 ay evvel İrandan çıkmış, Buhara ve Bülücüstan gibi memleketler de tetkikat yapmıştır.

Maarif müsteşarı 13 temmuzda gidiyor

Maarif müsteşarı Mehmet Emin B. Ankarada toplanacak olan Maarif umumî müfettiş ve Eminleri kongresine iştirak etmek üzere Maarif Emini Muzaffer Beyle birlikte temmuzun on üçüncü günü Ankaraya hareket edecektir.

Mehmet Emin B. in izahatına göre, muallimler arasında umumî mahiyette tebeddülât icrası mevzubahs değildir.

Eylûlden itibaren tatbik edilecek olan yeni terfih ve tecziye kanununa Vekâletçe çok ehemmiye verilmektedir. Bunda muallimlerin ne gibi şeraitle bir dereceden diğer dereceye terfi edecekleri tasrih edilmiştir.

Yeni kanunla muallimlik mesleğinin inzibatî işleri de iyi esaslara rapteđildiği ve muallimlikte istikrarı istihdaf ettiği temin edilmektedir.

Vekâlet bu senei tedrisiye başında vazifesinde muvaffak olan muallimleri taltif edecek ve ademi muvaffakıyet gösterenler hakkında icap eden muameleyi yapacaktır.

Fevzi Pş. Hz. Tekirdağında

TEKİRDAĞI, 8 A.A. — Büyük Erkânı Harbiye Reisi Fevzi Paşa Hazretleri şehrimizi ziyaret etmişlerdir.

—o—

Asma fidanlığı

ANKARA, 8 (Telefonla) Köylülere tevzi edilmek üzere 200 dönümlük asma fidanlığı tesisine başlanıyor. Tekirdağda da fidanlık yapılacaktır.

—o—

Vekâlete lüzumlu binalar

ANKARA, 8 (Telefonla) Vekâletlere lâzım olan binaların inşaatı mevsim sonuna kadar ikmal edilecektir.

—o—

Yeni belediye kanunu ve cezalar

ANKARA, 8 (Telefonla) Yeni belediye kanunu mucibince eylûlden itibaren belediye cazalarına ait itirazlar sulh mahkemeleri tarafından tetkik ve karara raptedilecektir.

Fransada

Kasırga..

Kasırgalar dünyayı biribirine katıyor, dehşetli tahribat ve telefat var!

Kasırga nasıl geçti

LİMOGES, 7 (A. A.) 3 dakika kadar devam eden şiddetli bir tayfun civardaki kasabalardan birini tahrip etmiştir. 30 binanın damları uçmuş 2 yıkılmış, yüzlerce meyvalı ağaç devrilmiş ve mahsuller harap olmuştur.

MURİCİE, 7 (A. A.) - Dehşetli bir fırtına merkezde eyaletlerde büyük hasarlara sebep olmuştur. Telgraf santralının camdan olan damı üzerinde teraküm eden suların sürülmesi akamamasından dolayı hâsıl olan tazyik altında yıkılmıştır. Bir çok aletler hasara uğramıştır.

Meclis tatil edilmeden evvel

PARİS, 8 (A. A.) — Hükümet, Meb'usan Meclisine müdafaaya ait ihtiyaçlarımızın temini için tahsisat itası talebini mutazammın bir kanun lâyihası tevdi etmiştir. Hükümet bu lâyihanın tatil devresi bitmadan evvel kabulünü istiyecektir.

Millî kin!

BERLİN, 8 A.A. — Fransa sefiri M. de Margerie hariciye nazırı fon Kurtius'u ziyaret etmiş ve Fransız işgal kıtaatının müfaraktinden sonra Reştadt ehalisinden bazıları hakkında yapılan sert ve şiddetli muamelelerin Fransada elîm bir tesir ve intiba bıraktığını söylemiştir. Sefir, bu hâdiselerin işgal zamanında yapılan fiil ve hareketlerin failleri hakkında umumî af ilânma dair Fransa ile Almanya arasında aktedilecek itilâfların ahkâmile telif edilemiyeceğini sözlerine ilâve etmiştir.

İlk mekteplerden bu sene 3,400 talebe neşet etti.

Vilâyette

Muallimler

Terfi ve tecziye kanunu dün tebliğ olundu

Yeni kanuna göre terfi nasıl olacak?

İlk ve orta tedrisat muallimlerinin terfi ve tecziyeleri hakkındaki kanun dün tebliğ olunmuştur. Bu kanunun terfi derecelerini ve teadül kısmını evvelce yazmıştık .Beş kısımdan ibaret olan kanunun dördüncü kısmı cezalar hakkındadır. Müdür Baş Muallim ,muallimler veilk tedrisat müfettişlerine işledikleri suçların mahiyetine ve derecesine göre şu cezalar verilir. İhtar, tevbih, ders ücretinin tesilmesi, kıdem indirilmesi, isifa etmiş sayılmak, meslekten çıkarılmak, devlet memurluğundan çıkarılmak.

Her vilâyet merkezinde bir maarif inzibat meclisi bulunur.

Bir ziyaret

Dün Vali vekili Muhiddin Beyi Emanette Vali muavini Fazlı Polis Müdürü Ali Rıza beyler ziyaret etmişlerdir.

Akaratı vakfiye vergisi

Akaratı vakfiye vergisinin ne suretle alınacağı defterdarlıklara tamim olunmuştur.

Hayvanların ıslahı

Vilâyet baytar idaresi aygır deposundan damızlık için köylere gönderilen hayvanlar mercze iade edilmektedir. Bu sene nülhakatta 600 kısrağa tabiî telkih ve 250 kısrağa da sun'î telkih yapılmıştır.

Ziya Beye niçin işten elçektirildi?

Geçenlerde, görülen lüzum üzerine işten el çektirilen tevkifhane müdürü Ziya B. e ait tahkikat ile ikinci istintak dairesi meşgul olmaktadır. Aldığımız malûmata göre Ziya B. e işten el çektirilmesinin en esaslı sebebi, mumaileyh hakkında evvelce mülkiye müfettişliği tarafından yapılmış olan bir suiistimal tahkikatıdır.

Hapishane ve tevkifhaneler, idaresi Adliye Vekâletine geçtikten sonra bu tahkikat evrakı tekrar tetkik edilmiş ve tesbit edilen bazı maddeler dolayısile Ziya B. in işten el çektirilmesine lüzum görülmüştür. İkinci istintak dairesi yakında kararırecektir.

Bu nasıl iş?

Diş tabibi Bürhaneddin B.in Sirkecideki muayenehanesinin bulunduğu han sahibi, geçen gün diş tabibinin bulunmadığı bir sırada hana gelerek hizmetçi kıza;:

— Siz hâlâ buradan taşınmadınız mı? diye sormuş.

— Bugünlerde taşınacağız.. Oda arıyoruz.. cevabını almca hiddetlenerek aşağı inmiş ve Bürhaneddin B. in tabelâsını parçalıyarak indirmekten işe başlıyarak hizmetçi kıza bir de dayak atmıştır.

Bürhaneddin B. Emninönü polis merkezine şikâyette bulunmuştur. Ayni zamanda Müddeiumumîliğe müracaat ederek han sahibi aleyhine bir zarar ziyan ve hakaret davası açmıştır.

Tetkik komisyonunun vazifesi nedir?.

Liman işlerini tetkik için İstanbula gönderilen heyet yalnız liman işile meşgul olmayacaktır.

Heyet İstanbulun iktisadî vaziyetinin inkişafı için ne gibi tedbirler alınacağını,liman tarifelerinin tenzili kabil olup olmadığını tetkik edecektir.

Heyet tetkikatını bitirdikten sonra raporunu hazırlayacaktır. İktisat vekâleti bu rapor üzerine bazı esaslar ittihaz edecektir.

Şoförler

Bu gece idare heyetlerini seçecekler

Taksi saatlerinin yeri yükseltiliyor

Şoförler cemiyeti heyeti umumiyesi bu akşam saat 21 de Halk fırkasında toplanarak yeni heyeti idare için namzet intihap edecektir. Bundan evvel, yeni idare heyeti eski heyeti idarenin hazırladığı namzet listesini fırkanın tasvibine arzet mesile teşekkül etmekte idi. Namzet intihabını heyeti umumiyeye bırakmak, idare heyetinin kuvvetli ve arzuya muvafık olması itibarile şayani memnuniyettir.

Şoförler Cemiyeti reisi Nihat B., intihap hazırlıklarından bahsederken, Emanetin yeni bir kararından bahsetti:

— Şehremaneti, taksi saatlerinin müşteriler tarafından görülmediğini nazarı itibara alarak saatlerin, otomobilde oturan müşterinin görebileceği bir seviyeye yükseltilmesini kararlaştırdı ve derhal tatbikata geçti. Emanetin kararı makuldür. Fakat taksi saatleri ihdas olunurken bu cihetin de düşünülmesi lâzım gelirdi. Esnaf, ikide birde Emanetin vaktile işlediği hataların cezasını çekemez. Son karar, yani saatlerin yükseltilmesi işi her şoföre asgarî 7 liraya malolmaktadır. Şimdi yükseltilen taksi saatlerinin bir müddet sonra yeni bir kararla tekrar indirilmiyeceğinden emin değiliz.,,.

Cemiyet reisi, şöförlerin verdikleri senevî 66 liradan fazla kazanç vergisinin, Cemiyetin teşebbüsatı neticesinde nihayet indirildiğini söyliyerek diyor ki:

— Cemiyetin müsmir mesaisi neticesinde tadil olunan yeni karara göre küçük otomobiller, yevmî 2 lira üzerinden 34, büyük otomobiller yevmî 3 lira üzerinden 51 lira kazanç vereceklerdir.,,.

Bu iş nasıl?

Akıl hıfzıssıhhası cemiyeti ne yapıyor?

Türk gençliğinin fikrî hıfzıssıhası, ruhiyatı ile meşgul olacak olan akıl hıfzıssıhası cemiyeti mesaisine devam etmektedir. Cemiyet, nizamnamelerini tabederek dağıtmağa başlamıştır. Cemiyet reisi Fahrettin Kerim B. cemiyetin faaliyeti hakkında şu izahatı veriyor:

"— Cemiyetimiz eylûl sonunda yapacağı kongre için hazırlanmaktadır. Nizamnamelerimizi tabettik. Bu hafta zarfında terbiyecilere tevzi edeceğiz. Ayni zamanda gençlikteki cürümlerin esbap ve avamilini ve bir de memleketimizde görünen intiharların sebeplerini tetkik ediyoruz. Kongreye kadar bunların bir kısmını yetiştireceğimizi ümit ediyoruz. Bunlardan alacağımız metayici beynelmilel tıp edebiyatına da vereceğiz. Bu hafta zarfında memleketimizdeki esrar istimalinden mütevellit ruhî tagayyürlere ait bir tetkikimiz Paris'te intişar eden ve Fransız tababeti ruhiye cemiyetinin naşiri efkârı olan Ansefal mecmuasında intişar etti. Bu tarzdaki tetkiklerimizi muntazaman hem kendi lisanımızda ve hem de diğer milletlerin lisanile neşre devam edeceğiz. Beynelmilel ilim dünyasında memleketimizin ilmî mesaisini tanıtmak en birinci gayemizdir.

Ne yapılıyor?

Liman komisyonu tetkikatla mesgul

İstanbul limanının vaziyetini şamil bir şekilde tetkik eden komisyon tetkikatına devam etmektedir.

Komisyon azası dün münferit bir şekilde ve muhtelif alâkadar makamlarla temaş ederek tetkikatta bulunmuşlardır. Komisyon azasından Fehmi Bey dün sabah Rıhtım şirketi komiserliğine giderek komiserlikte bir müddet meşgul olmuş ve bazı evrak üzerinde tetkikatta bulunmuştur.

Naki Bey ve Faik bey de ayrı, ayrı tetkikatta bulunmuşlardır.

Buz yok mu?

Bazı yerlerde buz olmadığından şikâyet edilmekte ise de Emanet her yerde kâfi miktarda buz mevcut olduğunu beyan etmiştir.

İlkmektepler

3,400 talebe mezun oldu

5 orta mektep ve 1 lise daha açılıyor

Bu sene İstanbul ilk mekteplerinden 3400 talebe mezun olmuştur.

Yarısına yakın kısmı kız olan bu çocukların hepsi orta mekteplerle liselerin birinci devrelerine kayıt ve kabul edileceklerdir.

Orta tahsil ihtiyacı nazarı itibara alınarak Aksarayda Perteviyal vakfından inşa edilen binanın neharî muhtelit mektep yapılması ve ayrıca bir de neharî lise açılması tekarrür etmiştir.

Bundan başka memleketimizin muhtelif mıntakalarında daha 4 orta mektep kxşat edilecektir.

Şehrimizin mekteplerinde bütün tahsil ihtiyacını tatmine kâfi tertibat yapılması ve icap eden şube teşkilâtının vaktinde hazırlanması muvafık görülmüştür.

Şehrimizde mevcut 11 resmî orta mekteple 5 lise bu suretle ihtiyaca tekabül edecek hale getirilecek ve buhrana meydan verilmiyecektir.

Lise ve orta mekteplerde eylûl iptidasında, ilk mekteplerde ise eylûlün on beşinden itibaren talebe kayıt ve kabul muamelesine başlanacaktır.

Kabul şeraiti geçen senenin aynidir.

Lise ve orta mekteplerin neharî kısımlarına girecek talebe miktarı tahdit edilmemiştir.

Yatı mektepleri ise Vekâlet tarafından yakında gönderilecek olan kadrolar mucibince talebe alacaklardır.

Orta mekteplerine 12 yaşından küçük ve 16 yaşından büyük talebe kabul edilmiyecektir.

Bu sene lise ve orta mekteplerin son sınıflarında yapılan umumî imtihanlara talebenin bir kısmı girmiyerek eylûl ikmal devresine kalmışlardır.

Maarif eminliği ancak eylûl devresi hitamından sonra bu hususta kat'î malûmatı alacağı için bu sene lise ve orta mekteplerden kaç talebe çıkacağı malûm değildir. İmtihanlar geçen senelere nispetle çok daha sıkı olmuş ve talebeye vekâlet tarafından gönderilen sualler sorulmuştur.

İlk mekteplerin imtihanları çok muvaffakiyetli olduğu ve Türk harflerile tahsil gören çocukların eski Arap harfleri devrine nispetle yüzde on kadar fazla olduğu tesbit edilmiştir.

Maarif idaresi, ilk mekteplere geçen seneden fazla rağbet olacağını nazarı itibara alarak vası tertibat almaktadır.

Şehrimiz ilk mektepler talebesinin bu sene 46,000 e baliğ olması muhtelmdir. Silivri ve Çatalcanın 5 köyü ile Yalovanın 8 köyünde hiç mektep mevcut olmadığı için bu yerlerde birer ilk mektep açmak üzre bina taharrisine başlanmıştır.

Millet mektepleri teşrinisani iptidasında açılarak henüz kendi harflerimizle okuma ve yazma öğrenmemiş olan kadın ve erkekler davet edileceklerdir. Her sene açılması mutat olan muallim muavinlerine mahsus kurs için maarif idaresine vakı olan müracaatlara bu sene kurs açılmıyacağı bildirilmiştir.

Dikiş kursu

Kız San'at Mektebinde açılacak

Kurslar bir buçuk ay sürecektir..

Maarif Vekâleti, Üsküdar kız san'at mektebi binasında meslekî aile kursları açılması için İsanbul Maarif Eminliğine tebliğatta bulunmuştur.

Bu kurslara mahsus kayıt muamelesine 15 temmuzda başlanacakt ve 10 ağustosta nihayet verilecektir.

Kursların tedrisatı 15 ağustostan itibaren 25 eylüle kadar devam edecektir.

Geçen sene çalışmış olanlar kursların yüksek devresine girecekler ve yeni kaydedilenler ise ilk devre derslerini takip edeceklerdir.

İlk devreye kız lise, san'at, muallim ve orta mektepleri mezunları ile geçen sene devam etmemiş olup ta bu sene devamları muvafk görülecek kız san'at mektepleri meslek dersleri muallimleri devam edeceklerdir.

İkinci devreye yalnız geçen sene kurs görüp muvaffak olanlar devam edeceklerdir.

Birinci ve ikinci derecedeki kurslara kız san'at mektepleri moda, biçki, dikiş ve beyaz işler gibi meslekî derslerin muallim muavin ve stajiyerleri devama mecburdurlar.

Kurs, Ankaradaki İsmet Pş. kız enstitüsü müdürü, Madam Ruvale ve ev idaresi ve tabahat muallimi Madam Bokar'ın idare ve nezareti altında olacak, mütehassıs matmazel Lâlyö ve Matmazel Filip te ders verecekler dir. Kursu muvaffakıyetle ikmal edenlere meslekî ehliyetname tevzi olunacaktır.

Konya civarını sel bastı

Seylâp, tarla ve bahçelerle evlerde epice tahribat yapmıştır..

Cuma günü Konyada Dere ve Meram ilerisindeki dağlara yağan şiddetli yağmurlardan hâsıl olan seylâplar saat üç, üç buçuk raddelerinde gelmeğe başlamış ve gittikçe fazla laşmıştır.

Seylâbın istilâ ettiği yerlerdeki halkın çoğu tepelere ve yüksek yerlere iltica etmişlerdir.

Meram köprüsünün üzerinden aşan sular kahveye, dükkânlara girmiş, içerde bulunanlar arka duvarları delerek canlarını kurtarmışlardır.

Çay, Kemer, Yenice değirmen tarafları da su dolmuştur.

Sahasını genişleten seylâp Meramda bir çok bahçe duvarlarını kısmen ve bazısını da kâmilen yıkmıştır.

Seller Dere ilerisinde Hacıkıymazın iki, Çeşit değirmenin bir ve elektrik fabrikası yanındaki bir gözlü köprülerle, Meram çarşısı köprüsünün bir gözünü tahrip etmiştir.

Gene Derenin sokak mahallesinde Hasibe hanesi kâmilen, kahveci Ahmet zevcesi Gülüzarın evleri kısmen yıkılmıştır.

Cirit yöresinde nalbant Ahmedin ahırile, dayı oğlu Ahmedin hanesi kısmen harap olmuştur.

Meramda, on bir yaşlarında İsmail isminde bir çocuk küçük kardeşile oynarlarken su içinde kalmışlar, orada bulunan polis Tahsin Ef. ile jandarmalar ve bir kaç kişi tarafından muhakkak bir ölümden kurtarılmışlardır.

Yolda sular içinde kalan ve başka türlü kurtulamıyacağını anlıyan bir şoför, otomobilini bir ağaca bağlamış, suların kesilmesini beklemiştir.

Bazı mahallerde münakalât durmuş, otomobil, araba hatta hayvan bile geçememiştir. Buralardaki sular henüz çekilmemiştir.

Bir çok sebze bahçeleri su altında kalmış, mezruatın kısmı azamı zarar görmüştür. Zarar gören sebze bahçeleri meyanında meb'us Musa Kâzım Beyin bahçesi de vardır.

Değirmen köy ve diğer köyler mezruatında da zarar muhakkak ise de sel hâlâ devam etmekte bulunduğundan o taraflara geçmek kabil olamamıştır.

Meram ve dereye yağmur yağmadığı halde üç, dört saat zarfında dört defa şiddetli sel gelmiş, sular şehrimiz istasyonu şimendifer hattına kadar uzanmıştır.

Nüfusça zayiat olup olmadığı henüz malûm değildir.

Poliste

Feci ölüm

Bir müvezzi canına nasıl kıydı?

İntiharın sebebi maişet darlığıdır

Dün Karagümrükte Hüsnü Ef. isminde bir posta müvezzii evinin penceresinden kendini atmak suretile intihar etmiştir. Müntehir, 10 metre irtifadan düştüğü için derhal beyni parçalanıp ölmüştür.

Hüsnü Ef. nin aldığı cüz'î maaşla pek kalabalık olan ailesini geçindirememekten mütevellit bir teessürle intihar ettiği tesbit edilerek defnine müsaade edilmiştir.

Yankesiciler faaliyette

1 — Langada oturan İsmail Ef. Beyazıtta Veznecilerden geçerken seyyar şerbetçi Ali tarafından 120 lirası aşırılmıştır.

2 — Ankara B. M. Meclisi salon memuru Sıtkı B. zevcesi Muzaffer Hanımın el çantası Haydarpaşada hammal Süleyman tarafından aşırılmışsa da yakalanmıştır.

3 — Sabıkalılardan Nabi ile İbrahim, bahçekapı civarından geçerken Saniye Hanımın mantosu cebinden 14 lirasını çalmışlarsa da yakalanmışlardır.

Sokollar Pireye gittiler

Şehrimizde bulunan Çekoslovak Sokollarından bir kısmı dün Pireye gitmişlerdir.

Sokollar memleketimizdeki misaferetlerinden pek memnun kaldıklarını ve tekrar ziyaret fırsatını elde ederlerse bu fırsatı kaçırmıyacaklarını söylemişlerdir. Sokollar Pireden Atinaya gidecekler ve oradan memleketlerine avdet edeceklerdir.

Mısırlı Mukbil Pş.

Mısır ricalinden Mukbil Mehmet Paşa yazı geçirmek üzere şehrimize gelmiştir.

Mukbil Mehmet Paşaya refikası, çocukları, hademe ve cariyeleri de refakat etmektedirler. Cümlesi pasaport diploma-

Emanette

Taksim meydanı

Tezyinat ta on beş güne kadar bitiyor

Taksim meydannın zemin ferşiyat tamamile bitmiştir.Tezyinat ta on beş güne kadar ikmal edilecektir. Taksim suyunu tevzi eden su hazinesi de Tahtezzemin yapılacaktır.

Ancak bu Alman grupunun Taksimde yapacağı inşaatla bir likte yapılacaktır.

Yeni çocuk bahçesi

Emanet yeni bir çocuk bahçesi daha yaptıracaktır.

Bu bahçenin Beşiktaşta yapılması ihtimali kuvvetlidir.

Mübeccel H. ın tuvaletleri

Amerikaya giderek dünya güzellik müsabakasına iştirak edecek olan Mübeccel H. ın elbise bedellerinin Emanet tarafından tesviyesi fikri izhar edilmiş ise de Emanet bu işle kendisini alâkadar görmemekte ve bu işin hususî olduğunu söylemektedir.

Liman meselesi ve emanet

Limanın Emanet tarafından idaresi hakkında bir fikir meydana atılmıştır. Avrupanın bazı limanları bu suretle idare edilmekte ise de Emanet bu işe talip değildir. Bu fikrin liman idaresince ihzar edildiği zannı vardır.

Emanet asrî bir stadyom yaptıracak

Şehremaneti ötedenberi asrî bir Stadyum yapmak tasavvurunda idi.

Emanet şimdiye kadar Edirnekapıya yakın Çukur bostanı intihap etmiş, fakat şehrin merkezine uzak olmasından dolayı bu yer pek münasip görülmemiştir.

Emanet bu hususta şehrimizin maruf sporcularını davet ederek fikirlerini soracaktır. Stadyum emanet tarafından idare edilecek ve varidat emanete ait olacaktır.

Sirkecide 1 otomobil satıcı Rasimi çiğnedi.

Dün akşam Vilâyet caddesinde, 1948 numaralı otomobil Rasim isminde bir seyyar satıcıya çarparak ayağından yaralanmasına sebep olmuştur.

Yerli mal

Sergi komitesi bugün toplanacaktır

Mühendisler salon plânlarını hazırladılar

İkinci yerli mallar 11 Ağustos sergisi heyeti tertibiyesi bugün Sanayi birliğinde büyük bir içtima yapacaktır. Bu toplanmaya Ticaret Odasından seçilen murahhaslar da iştirak edecektir.

Üç gündenberi serginin kurulacağı Galatasaray lisesinin alt kat salonlarının plânını yapan heyeti fenniye plânı ve raporunu bu sabah Sanayi birliğine tevdi edecektir.

Bu seneki yerli mallar sergisi 43 salon üzerine kurulacaktır.

Sergiye İstanbul fabrikaları gibi bütün memleket fabrikaları da iştirak edecektir. Bunun için sergiye bu sene üç yüzden fazla fabrikanın iştirak edeceği tahmin edilmektedir.

Sergi binası 15 Temmuzda mektep idaresi tarafından Sanayi birliğine teslim edilecektir. Ağustosun birinci haftası nihayetinde sergi hazırlanmış bulunacaktır.

Sergiye iştirak edecek fabrikalar hazırlıklara başlamıştır.

Bu seneki sergide satış ta yapılacaktır. Maamafih istemiyen müesseseler satış yapmıya caklardır.

Snayi Birliği Ticaret Odasınca tahsis edilen 2000 lirayi almıştır.

Heykeltraş Melek H. ın ölümü davası

Geçen mayısta Haydarpaşa hastanesinde vefat eden heykeltraş Melek Hanımın ailesi merhumenin zevcinin hastalığı esnasında doktor getirmediğinden, ilâçlarını yaptırmadığından bahisle zevcesini taammüden hasta bırakarak ölümüne sebep olduğunu iddia etmektedirler.

Melek Hanımın ailesi zevci Sabri Beyin eşyasına da vaz'ıyet etmişlerdir. Bundan başka davada açmışlardır.

Beşinci Hukukta muhakemeye başlanmıştır.

Melek Hanım zatülcenp neticesi sektei dimağiden vefat etmişti.

Bir çocuk adliyede anasını kaybetmiş

Dün Adliye dairesi koridorlarında 4-5 yaşlarında bir kız çocuğu beraber geldiği annesini kaybetmiştir.

Yavrucuk, bir müddet mahkeme mahkeme dolaşarak annesini aramış, bulamayınca tepinerek ağlamağa başlamıştır.

Çocuğun feryadı üzerine etraftan bir çok kimseler koşuşmuş, kendisini teskine çalışmışlardır. Çocuğun elinde birinci ticaret mahkemesinden bir celp varakası bulunuyordu. Maamafih, aranılan mahkemede çocuğun annesi bulunamamış ve zavallı yavrucuk bir polis memuru refakatinde Merkeze götürülmüştür. Bugün annesi bulunarak teslim edileceği ümit olunuyor.

Elbise çalmış

Gümüş suyunda İki kardeşler apartmanında 3 numarada oturan Sadık Ef. nin dairesine hırsız girerek elbise ve saire sirkat etmiştir.

Zeytinciler

Torba resminin tenzilini istemektedirler

Muamele vergisi de basitleştirilmelidir.

İstanbul'daki zeytin yağı tacirleri dün sabah Ticaret odasında bir içtima yapmışlardır.

Bu içtimada zeytin yağı imalinde kullanılan torbaların gümrük resminin fazlalığı mevzu bahsolmuş ve bu torbaların resminin eskisi derecesine indirilmesi için teşebbüsatta bulunulmasına karar verilmiştir. Bundan sonra zeytin yağlardan alınan yüzde 6 muamele vergisinin yüzde üç buçuğunun iade şeklinin biraz daha basitleştirilmesi etrafında teşebbüsatta bulunması Odadan rica edilmiştir.

Zeytin yağcılar yeni halde Emanetin yaptırmak tasavvurunda olduğu zeytin yağı havuzunu da görüşmüşler ve böyle bir şeyi muvafık görmemişlerdir.

— o —

Borsada vaziyet

Dün borsada İngiliz lirası 1034,5 kuruşta açılmış ve bir aralık 1035 kuruşa kadar yükselmiş ve 1034,5 kuruşta kapanmıştır.

Liret 8,98, Altın 911,5 kuruştan muamele görmüştür.

Kambiyo, borsasında dün likidasyon yapılmıştır.

Likidasyonda 13,500 tane düyunu muvahhede eksik vardı. Bu eksik derhal alınmıştır. Bu eksiğin reporları 4,5 lira üzerinden verilmiştir.

İkramiyeli demir yolu 780 tane fazla idi. Bu da 2,75 reporla alınmıştır. Arslân çimento aksiyonları 350 fazla olduğundan 98,5 kuruştan bunu çıkmışlerdir. İstikrazı dahili de ne eksik, ne de fazla olduğundan likide edilmemiştir.

— o —

Tütün piyasası hararetli

Tütün piyasasında hararet artmıştır. Çekoslovakya bir bir buçuk milyon kilo tütün alacaktır. Bundan başka maruf bir Alman grupu da İzmir havalisinden tütün alacaktır.

— o —

Adapazarı ,Bankası

Adapazarı Türk Ticaret Bankası İstanbul şubesinin beşinci yıl dönümü münasebetile dün şube dahilinde tes'idatta bulunulmuştur.

Bu Banka on yedi sene evvel Adapazarında küçük bir sermaye ile teşekkül etmiş olup şimdi on yedi şubesi vardır.

—o—

Patates 5 kuruşa

Bu sene patates mahsulü boldur. Adapazarı ve İnebolu karadeniz malları geçen seneye nazaran pek iyi yetişmiştir. İnebolu patateslerinde hastalık kalmamıştır.

Piyasada patates toptan 5 kuruşa kadar satılıyor.

— o —

Kambiyo borsası

Isterlin.	1034 —,50	Leva	64 —,80
Dolor	0,47 08,00	Silling	3 33,00
Frank	11 95,0	Mark	1 97,37
Liret	8 97,75	Ley	79 —,00
Drahmi	36 —,25	Dinar	26 —,60

Rahmi B. geldi

Millî tasarruf ve iktısat cemiyeti kâtibi umumîsi Rahmi B. dün Ankaradan gelmiştir.

Tutuşan otomobil

Perşembe pazarında dün akşam bir otomobil tutuşmuş ve kısmen yanmıştır.

Karlman'da yangın

Dün saat 16 sıralarında Karlman mağazasında, elektrikle hava gazının kontak yapması yüzünden yangın çıkmışsada sür'atle yetişen itfaiye tarafından derhal söndürülmüştür.

Ceset bulunamadı

Evvelki akşam Salacık açıklarında kendisini denize atarak intihar eden gençin cesedi hâlâ bulunamamıştır.

Fikir, Mizah, Edebiyat, San'at

Milliyet

Asrın umdesi "*Milliyet*" tir

9 TEMMUZ 1930

İDAREHANE — Ankara caddesi lo: 100 Telgraf adresi: Milliyet, İstanbul.

Telefon numaralı: İstanbul 3911, 3912, 3913

ABONE ÜCRETLERİ

G	Türkiye için	Hariç için
3 aylığı	400 kuruş	800 kuruş
6 „	750 „	1400 „
12 „	1400 „	2700 „

Gelen evrak geri verilmez

Müddeti geçen nushalar 10 kuruş tur. Gazete ve matbaaya ait işler için müdüriyete müracaat edilir.

Gazetemiz ilânların mes'uliyetini kabul etmez.

BUGÜNKÜ HAVA

Dün hararet en çok 29 en az 20 derece idi. Bugün rüzgâr mütehavvil hava bulutlu olacaktır.

Karşıcı alayı!

Bir kaç gün oluyor, öğleden sonra Haydarpaşadan vapura bindim. Bu vapur Toros treninin yolcusunu alırmış. Filvaki bir hayli ? kalabalık gördüm ve memnun oldum. Demek alış veriş yolunda. Lâkin ilk tesir geçtikten sonra dikkat ettim, yolcu olarak yalnız üç tane hintli var... Adamların çehrelerinde olan âsârı hayret nazarı dikkatimi celbetti....

Yanımdaki arkadaşıma sordum:

— Yahu, bu adamlar hiç şehir görmemişler mi ki böyle hayran hayran etrafa bakıyorlar?..!

— Onun sebebi başka. Bak şu üç yolcunun etrafında kaç kişi var: Üç seyahat acentası, iki otelci, üç tercüman, altı da hamal, etti 14 kişi. Biçareler bu kalabalığı görüp:

"Bize karşıcı heyetler gelmiş„ diye şaşırmışlardır, yoksa şehir görmemezlikten değil, cevabını verdi.

Bekleyin, bekleyin!

"Vakit„ refikimizde kırmızı harflerle basılmış, alt alta üç tane "Bekleyin, bekleyin!„ yazılı. Toplu iğne arkadaşıma sordum:

— Hazret, nedir bu Allahaşkına?!.

— Galibâ Tarık Bey sizi Üsküdar tramvayına bindirecek! dedi.

Mülâkat devam ediyor

"Alışmış kudurmuştan beterdir„ derler. Artık İranlı dostumla mülâkatlarım bir itiyat şekline girdiği için bunlara devamdan başalamıyacağım.

Tayyare hakkında görüşüyorduk."Hacı Kâblyî„ — ismi budur — dedi ki:

— Tayyâre bizde de var!.

— Lâkin hiç meydana çıkmıyorlar, nerde bunlar?..

— Ezizim şimdi yavru zenanıdı, guluçgadırlar.. Civciver çıhanda olar da çıharlar.

FELEK

Spor ve kadın

—Fransızçadan—

Yüzme bilmiyordu. Fakat bunu itiraf etmeği de kibrine yedirmediğinden deniz mevsimi gelir gelmez denize gider, kendini yüzme bilir gibi göstermeğe uğraşırdı. Yaşlı bir adam değildi. Fazla olarak kendine pek genç süsü vermeğe uğraştığından yüzme bilmediği yüzüne vurulduğu zaman bunu pek büyük bir haysiyet meselesi haline koyardı. Fakat bir gün başına bir felâket geldi. Denize girip açıldı.

Gözlerini açtığı zaman kendini yatağında buldu!.. Çünkü boğulmasına az kalmıştı. Bereket versin kurtarmışlar da baygın bir halde evine getirip yatağına yatırmışlardı.

Başı ucunda annesi bekliyordu. Kadıncağız oğlunun kendine geldiğini anlayınca:

— Çok şükür kurtuldun, dedi, fakat seni kim kurtardı biliyor musun?.. Bir kız...

— Kız mı?.. Nasıl kız?..

— Doktorun kızı... Tanıyorsunya... İşte o kurtardı.

Buna hiç memnun olmadı. Kendini kurtarana karşı minnettar olacak yerde müthiş bir nankörlük hissetti. Manasız izzeti nefsi pek derinden yaralanmıştı. Kendi kendine:

— Bir kız, bir kız, diye söylendi, beni bir kız kurtardı ha:

Sonra annesine hiddetle:

— Ben kendimi kurtaracak kadar yüzme bilmiyor muyum?. diyebildi.

— Biliyorsun oğlum, biliyorsun... Fakat herkes görmüş.. Seni doktorun kızı kurtarmış... Gidip kendilerine teşekkür etmemiz lâzım.

Devrisi gün ana ile oğul biri memnuniyetle, diğeri hiç istemiyerek doktorun evine teşekküre gittikleri zaman o doktorla karısının evde olmadıklarını, fakat kızın misafirleri kabul edebileceği kendilerine söylendi. Kız bunları gülerek karşılarken:

— Arzu ederseniz bahçede oturalım, dedi. Mevsim yaz. Artık içeride oturmak kadar canısıkan şey olur mu?..

Oturdular. Oğlunun hayatını kurtaran kıza karşı ihtiyar anne nasıl teşekkür edeceğini bilemiyordu. Kız sadece:

— Bu kadar teşekküre lâyık değilim, dedi, vazifemi yaptım.

Lâkin kurtardığı adama dönerek:

— Sizin deniz meraklısı olduğunuzu anlıyorum. Onun için yüzmeyi öğrenmelisiniz...

Bu hüsnü niyetle söylenen bir sözdü. Fakat pek acı bir darbe oldu. Kıpkırmızı olarak:

— Teşekkür ederim, dedi, ben yüzme bilirim!..

— Kâfi değil... Bildiğiniz yetişmez. İlerletmelisiniz!.. Hatta size ders vermeğe hazırım!...

Genç kız devrisi sabah erkenden geldi:

— Haydi, dedi, birlikte gidelim, yüzme derslerine başlıyalım.

Kendini çok iyi yüzme biliyor diye farzeden için bu acı oldu, fakat genç kızın emrine itaatten başka bir şey yapabilemiyordu.

Asıl güce giden şey bu yüzme derslerinin verilmesini herkes toplanıp seyrediyordu. Daha feci olan şey de vardı: Genç kız evvelâ kurtardığı, şimdi de yüzme öğrettiği adamı bütün tanıdıklarına takdim ediyor, onlar da:

— Ya.. Vak'ayı duyduk, demek ki boğulmak tehlikesi geçiren sizsiniz?.. Diyorlardı. Her defa bu sözleri işitmek onu kâh kızdırıyor, kâh utandırıyordu. Lâkin doktorun güzel kızı ile beraber denize girmesini çekemiyen, kıskanan dostlar da vardı. Dostları kendisile şakalaşarak kızın güzelliğinden bahsettikçe o ne diyeceğini büsbütün şaşırıyordu.

Artık geceleri gözüne uyku da girmiyordu. Hep bunları düşünerek erkeklik izzeti nefsinin kırıldığını düşünüyordu.

Nihayet bir sabah gene denize giderken kıza:

— Artık, dedi, vaziyeti tayin edelim. Herkes bize nişanlanmış diyor. Bu işi halledelim. Benimle eğleniyorlar!..

Kız buna hayret etmiş görünmedü, güldü.

Beriki cesaretini toplıyarak:

— Ben böyle denmesini istemiyorum, çünkü... Siz beni daima açık söylemeğe alıştırdınız.. İşte açık söylüyorum: Ben sizi sevemedim.

Fakat bu söz genç kızda ne tesir hâsıl etti?... Birdenbire ağlamağa başladı:

— Hain, fena adam, dedi.

O zaman beriki hemen atıldı, genç kızı kollarının arasına aldı:

— Ben seni denemek için böyle söyledim. Yüzmeği iyi bilen bir kız her şeye rağmen gene kadındır. Aşka karşı zaiftir.

Spor, kadını değiştirir zannediyordum. Eğer ağlamasaydın, senden nefret edecektim. Mademki kadınlığını gösterdin, sana perestiş ediyorum!..

MUVASALET

Dr, J. KALEP Viyana Berlin ve Paris'te yaptığı tetkik seyahatinden avdetle hastalarını kabule başlamıştır.

Mektepliler müsabakası

Şark hududunda..

60 ıncı haftanın 4 üncülüğünü Galatasaray lisesinden 898 Necmettin B. kazanmıştır. Yazısı şudur:

Bu haftanın en mühim haberi, şüphesiz ki Ağrı Dağ hâdisesidir. Bu sefer daha vâsi bir mikyasta tekerrür eden bu çapulculuk vak'ası iki mühim cephe arzediyor:

1 — Eşkiya teslih olunmuş vaziyettedir ve İrandan gelmektedir. Bunu İran mehafili de itiraf ediyor ve hükûmetin daha bir çok kabail ile başa çıkamadığını ve tatmin eylemek için kendilerine para ve silâh verdiğini saklamıyor. Tahran hükûmetinin bu aczi bizi alâkadar etmez. Yalnız aramızda dostluk muahedesi vardır. Bu muahedeye itimat ederek İran hükûmetinin samimiyetinden emin olsak bile, hayatlarını ekecek biçecek tarlaları olmadığı için vurgunlukla geçiren bu adamları teslih eylemiş olmak hatasını itiraf mecburiyeti vardır. Eğer bizimle hakikaten dost iseler, hükûmetimizin daha vâsi tehlikeleri alteden tenkil kuvvetlerine yardım ve mesaisine iştirak ederler.

2 — Vatandaşlarım hukukunu her yerden daha çok koruyan hükûmetimiz, fertlerinin emniyet ve selâmetini bir defa daha temin için icap eden tedabiri almış bulunuyor. Hükûmetin vatandaşlara gösterdiği alâka Cümhuriyetimizin emin ellerde bulunduğunu pek güzel bir surette ispat etmektedir.

Yeni neşriyat

Olağan işler

Yeni harflerle en çok neşriyat yapan muallim Ahmet Halit kitaphanesi yaz mevsimi için yeniden (3) kitap çıkarmıştır.

Bunlar: Reşat Nuri B. in en yeni küçük hikâyelerinden toplanan "Olagan işler" ile Aka gündüzün Milliyet'te tefrika edilen "Çapkın kız" romandır. Bundan maada kıymetli resim ve malûmat ile tezyin edilen "Türk tarihî bilgisi" dir. Diğer kitaplar da "izci kitabı" müderris İsmail Hakkı Beyin «Umumî pedagoji"si, talim ve terbiye hey'etinden Avni B. in "Terbiyede ileri adamlar" Hüviyet Bekir Hanımın "beş mürebbi" sidir. Bu eserler arasında bir de almancadan türkçeye lûgat vardır.

Bu akşam

MELEK SİNEMASINDA

Mevsimin son haftası münasebetile

Ramon Novaro'nun

Temsili

ÇIPLAK AŞIKLAR

Mevsimin en büyük muzafferiyeti gören filmi

Dühuliye: 25 kuruş

Erenköy tiyatrosunda

Sahir opereti bu akşam Arşın mal alan operet 4 perde. Kafkas musikisi.

İstanbul üçüncü icra memurluğundan:

Bir borcun temini istifası için mahcuz ve satılması mukarrer bir res beygir 16-7-930 tarihine müsadif çarşamba günü saat ondan onbire kadar Fatihte At pazarında açık arttırma suretile satılacaktır. Taliplerin mahalli mezkûrda bulunacak memuruna müracaatları ilân olunur.

"Millivet" in eğlenceleri

Bugünkü yeni bilmecemiz

SOLDAN SAĞA:

1 — Hükümdar evi (5)
2 — Hane (2). Okun çıktığı yer (3). Nota (2).
3 — Nota (2). Kırmızı (2).
4 — Nota (2). Kırmızı (2).
5 — Peder (4). Afiş (4).
6 — Vermek (3). Bir zait bir (3).
7 — Yet (2). Şart edatı (2).
9 — Sert (4). Ekilen şey (4).

Dünkü bilmecemizin halledilmiş şekli

YUKARDAN AŞAĞI

1 — Cemi edatı (3). El ile kol arası (5).
2 — Bir erkek ismi (5). Nota (2).
3 — Köy (3).
4 — Kamer (2).
5 — Tren yolu (3). Emir hazır (2)
6 — Hayret nidası (2).
7 — Bir erkek ismi (3).
8 — Sersem (5).
9 — Büyük bir hayvan ismi (3). Bir ay ismi (5).

Harik, hayat, kaza ve otomobil sigortalarınızı Galatada Ünyon hanında kâin ÜNYON SİGORTASINA Yaptırınız.

Türkiyede bilâ fasıla icrayı muamele etmekte olan

ÜNYON

kumpanyasına bir kere uğramadan sigorta yaptırmayınız.

Telefon: Beyoğlu - 2002

Gayri mubadiller cemiyetinden

Cemiyetimizin geçenlerde nisabı ekseriyet olamaması yüzün teehhür eden kongrasının 15-7-930 salı günü saat 14,30 da 1 ocağı salonunda akdi mukarrer bulunduğundan mukayyet aza teşrifleri rica olunur.

1 — Heyeti idarenin altı aylık raporu.

Ruzname:

2 — Son itilâfname üzerin beyanat.

Ticareti Bahriye mektebi için pazarlıkla kereste ve ıhlamur dolap mübayaası

Kaptan ve Makinist Mektebi müdürlüğünden:

Mektebimize lüzumu olan yirmi bir metre küp muhtelif kereste ile ikl adet ıhlamur dolap mübayaa edilecektir. Taliplerin şeraini anlamak üzre Ortaköyde kâin mektep müdürlüğüne ve mükasaya iştirak edeceklerin teminatı muvakkatelerini İstanbul İsadî müceseeseler muhasebeciliğine tevdi ederek mukabilinde acakları makbuzu hamilen 13-7-930 Pazar günü saat on dört mektepte müteşekkil komisyonu mahsusuna müracaatları

İstanbul Barosu Riyasetinden:

1 temmuz 930 tarihli içtimaı umumide ikmal edilmiyen taayyişleri ve müfettişler intihabının devamı müzakeresi ile 24 nisan 930 tarihinde intihap edilen inzibat meclisinin bir sene hitamına nısfının ba kura tebdili lâzım gelip gelmiyeceğine dair bazı rüfeka tarafından verilen takririn müzakeresi için heyeti umumiye 15 temmuz 930 tarihine müsadif Salı günü saat 15 te fevkalâde olarak ictima edeceğinden rüfekanın vevm ve saati mezkûrda baroyu teşrifleri rica olunur.

Ruzname:

1 — Bazı rüfeka tarafından verilen takririn müzakeresi
2 — Taavün işlerinin müzakeresi " devamı müzakeredir „
3 — Hesap müfettişlerinin intihabı " devamı müzakeredir „

Emniyet sandığı emlâk muzayedesi

Sandığın uhdei tasarrufunda bulunan Şehiremini civarında Odabaşında Macuncu mahallesinde Korukmahmut çeşmesi sokağında eski 1 numaralı üç yüz doksan dokuz metro ve sekiz santimetre murabbaından ibaret bir kıt'a arsanın tamamı.

Boğaziçinde Sultanbayazıt mahallesinde Tarabya caddesinde eski 11 numaralı iki dönümden ibaret bir kıt'a fundalık mahallinin tamamı.

Arnavutköyünde Çarşı meydanında eski 71, 83 ve yeni 43, 45 numaralı mukaddema maa dükkân bir hane elyevm bir kıt'a arsanın nısıf hissesi on beş gün müddetle satılağa çıkarılarak 2 Temmuz 930 tarihine müsadif cumartesi günü kat'i kararların çekilmesi mukarrer bulunmuş olduğundan talip olanların yevm mezkûrda saat on altıya kadar sandık idaresine müracaat eylemeleri ilân olunur.

İstanbul liseleri mubayaat komisyonundan:

Galatasaray lisesi pansiyonunda bet mucibi keşif yaptırılacak olan inşaat ve tadilât 3-8-930 tarihine müsadif pazar günü saat onaltıda ihalesi icra kılınmak üzre kapalı zarf usulile münakasaya konulmuştur. Taliplerinin keşifnameyi görmek ve tafsilât almak üzre Galatasaray lisesindeki komisyon kitabetine müracaatları.

İstanbul liseleri mubayaat komisyonundan:

Komisyonumuza merbut lise orta ve muallim mekteplerin pansiyonların 1-6-931 tarihine kadar ihtiyaçları olan yumurta, sade yağı, şeker, kuru meyvaları ile bir kısım süt ve sebzeleri 20-7-930 tarihine müsadif pazar günü saat on altıda ihalesi icra kılınmak üzre kapalı zarf usulile münakasaya konulmuştur. Talip olanların şartnamelerini görmek ve tafsilât almak üzre Galatasaray lisesindeki komisyon kitabetine müracaatları.

Devredilecek ihtira beratı

" Ustura bileycilerin islâhatı „ hakkıuda 14 Ağustos 1928 tarih ve Vilâyet evrak kaleminin 23627 numerosiyle mukayyet müracaatla talep olunan ihtira beratı bu kere ahere ferağ veya icara verileceğinden mübayaasına veya isticarına talip olanların Istanbul Yeni Postahane arkasında Türkiye Hanında 17-22 numerolarında kâin vekili İSTOK Efendiye müracaatları ilân olunur.

İkinci Ticaret Mahkemesinden:

Lastikçi Hüseyin Hüsnü Efendiye ait olup İstanbul Tayyare piyangosu müdüriyetinden Istanbul İş Bankasına çekilmiş hamiline ait 17 mayıs 930 tarih ve 81788 numaralı çekin zıyaı dolayısıile merasimi kanuniyenin bil'ifa iptali zımnında Istanbul Tayyare piyanko müdüriyeti Kame olunan davanın esnayı muhakemesinde kanun ticaretin630 uncu maddesi mucibince ilânat icrasına karar verilmiş olduğundan mezkûr çekin mahkemeye ibrazı lüzumu ve tarihi ilândan itibaren 45 gün zarfında ibraz edilmediği taktirde müddeti mezkûre bitamında mevzu bahis çekin iptal edileceği üçüncü defa ilân olunur.

İstanbul ikinci ticaret mahkemesinden:

Evvelce mahkeme tarafından iflasına karar verilen Çiçek pazarında 16 nümerolu mağazada kırtasiyeci Hacı Abbas zade Mehmet Abbas Kehnemui efendinin alacakhları ile akdettiği konkordatonun tasdiki için yevm muhakeme olarak 19 temmuz cumartesi günü saat 15 tayin kılınmış olduğundan keyfiyet alakadaranca malum olmak üzre ilân olunur.

"Milliyet„ in edebî romanı : 14

BAHÇEMDE BİR GÜL AÇTI

Mahmut Yesari

— Beybabanla beraber geliyor.

Rasih Nevres, ayağa kalktı, genç kızın bornozunu aldı:

— Köşke girelim. Amcam var.

Ferhunde, sevinçle hoplamışdı:

— Ah, ne şarman adam!.. Çok beğeniyorum.

Rasih Nevres, Ferhundenin akdirinde, gizli bir hınç ateşi yandığını hissetti. Ferhunde, Hürrem Hakkıyı ele almakla, Nevres Vacit'ten öcalmış oluyordu. Rasih Nevres, hiç cevap vermedi, yürüdü.

Hürrem Hakkı Bey, Rasih Nevres'in bıraktığı vaziyette, uyur gibi oturuyordu. Ferhunde, Hürrem Hakkıyı görür görmez, usulca Rasih Nevres'i kolundan dürttü:

— Uyuyor... Bir azizlik yapalım.

Rasih Nevres, ona da lâkayttı. Yine cevap vermedi.

Ferhunde, ayaklarının ucuna basarak, Hürrem Hakkıya yaklaştı:

— Bonjur Beyefendi!

Hürrem Hakkı, hiç şaşırmadı, ağır ağır gözlerini açtı, gülümsedi:

— Bonjur Ferhunde Hanım!

Ferhunde, Hürrem Hakkı'nın uyuduğunu zannetmişti:

— Sizi korkutacaktım. Fakat uyumuyormuşsunuz!

Hürrem Hakkı, doğruldu, ayağa kalktı, pantalonunu düzeltti, reverans yaptı:

—Siz, her an korkutuyorsunuz, Ferhunde Hanım.

Ferhunde, Hürrem Hakkının nüktesini anlamamıştı:

— O kadar korkunç muyum?

— Evet... Çok güzelsiniz!

Rasih Nevres, gülmekten kendini alamadı. Bu kızları ürkütmek, kaçırmak için, manalı, imalı konuşmak kâfi idi. Hürrem Hakkı Bey, bunu bilmiyor, zarafetine hayran edeceğini sanıyordu.

Ferhunde, Rasih Nevres'in güldüğünü görmüştü:

— Rica ederim, bugün size ne oldu? Mütemadiyen kıs kıs gülüyorsunuz. Yine mi aklımıza bir şey geldi?

Hürrem Hakkı'ya elile işaret etti:

— Bakınız Beyefendi. Rasih Beyin, bugün sinirleri üzerinde..

— Neden, Ferhunde Hanım?

— Bahçede, kendi kendine gülüyordu. Şimdi de durup dururken güldü. Ne var Allah aşkına?

Rasih Nevres, çirkin bir manaya alınmasından korktu:

— Münasebetsiz bir şey ama, gülüyorum. Komşunun aşçısı, bu sabah zerzevatçı ile gavga etti. Fakat ne gavga!... Siz de olsaydınız, gülerdiniz...

Ferhunde, dudaklarını büzerek bakıyordu:

— Rasih Beyin, bazan öyle çocuk tarafları var ki...

Hürrem Hakkı Bey, gözlerini, Rasih Nevres'in gözlerinin içine dikti:

— Pek çocuk ta değilsin amma...

Hürrem Hakkı; ben, bu yalana inanmadım! Demek istiyordu. Rasih Nevres, başını çevirdi, bahçeye baktı:

— Beybabam, nerede kaldı?

Ferhunde, omuzlarını oynatıyordu, kendini kanapeye attı:

— Bahçede oturmuşlardır.

Hürrem Hakkı, alâka ile sordu:

— Nevres geldi mi?

Rasih Nevres, Ferhundeye baktı, Ferhunde, alay eder gibi göz kırptı:

— Belma ile beraber geliyorlardı.

— Rasih, ne duruyorsun? Çağırsana...

Rasih Nevres, hiç acele etmiyordu, ağır ağır bahçeye çıktı, limonluk tarafından dolaştı. Babasının saadetini bozmak istemiyordu:

— Zavallı babam! Kimbilir, ne gaşyiçindedir! Böyle sadaka kırıntısı hazlara, saadetlere el açmak, ne hazin! Yarın, ben de ayni mevkiie düşeceğim, ben de böyle dileneceğim! Ve bundan hakikî bir zevk duyacağım. Bu, muhakkak! Demek ki insan, bu kadar değişiyor?..

Belmanın çıngıraklı kahkahasını duymuştu:

— Fakat ne canlı, hayat, şiir dolu ses! İnsn, gülünç olabilir.

Belma, Rasih Nevres'in yaklaştığını gördü:

— Ferhunde, nerede? Gelmedi mi?

— Köşkte... Amcamla beraber...

Nevres Vacit, ağır, tok bir sesle sordu:

— Hürrem, ne vakit geldi?

— Bir saat kadar oluyor.

Belma, Nevres Vacit'in koluna girmişti:

— Köşke girelim mi, Beyefendi?

— Emredersiniz, Belma Hanım!

Nevres Vacit, Belma ile yürürlerken Rasih Nevres, arkalarından baktı, tekrar gülmeğe başladı. Balmanın güneşten kararmış, adaleli kolları, yanık ensesi, Nevres Vacit'in kır saçlı yorgun ve hayal dolu kafasının yanında öyle zıt bir manzara teşkil ediyordu ki...

Belma, kürek çekmek, yüzmek, koşmak, sıçramaktan başka bir şeyle alâkadar değildi. Nevres Vacit'le ne güzel, ne uygun bir çiftolurlardı.

Hürrem Hakkı Bey, tek gözlüğünü takarak onları karşıladı:

— Bonjur Belma Hanım. Bonjur Nevres...

Tek gözlüğünü cebine koymuştu:

— Size bir surprizim var Belma Hanım...

Ferhunde, kıskanarak bakıyor, dudaklarını ısırdı. Belma, arkadaşının hasedini, gözlerile değil, kalbile görüyordu sesi titriye titriye:

— Yok canım! Dedi.

Hürrem Hakkı, küçük valiz almış, açıyordu:

— Şimdiye kadar nerelerde resim çektirtti iseniz, fotoğrafhane fotoğrafhane dolaştım, buldum ve aldım.

Belma, inanmadı:

— Yok... Surpriziniz herhalde bu, değil...

Hürrem Hakkı, büyük kartonlu bir fotoğrafı çıkarmıştı:

— Buyurunuz... Yalan mı söylüyorum?

Belma, süratle fotoğrafiyi kaptı:

— Bakayım!

(Bitmedi)

ilân

1 — Askerî liselerle Orta mekteplere 930-931 ders senesi kadro noksanını doldurmak ve yüksek sınıfların talebeleri tercih dilmek üzere aşağıdaki şartları haiz Türk talebesinden ihtiyaç miktarında leylî ve meccanî olarak talebe kaydü kabul edilecektir.:

A — Devre	*Sınıf*	*için*				
1	6	„	16-12	yaşları	içinde	olanlar
1	7	„	17-13	„	„	„
1	8	„	18-14	„	„	„
2	9	„	19-15	„	„	„
2	10	„	20-16	„	„	„
2	11	„	21-17	„	„	„

B — Evvelce gördüğü tahsilin derecesini gösterir şahadetname veya tasdiknameyi haiz bulunmak.

C — Vücudün teşkilâtı ve sıhhati müsait ve sağlam ve her türlü marazlardan beri olmak (emrü kumandaya mâni rekâket mesellâ arizaları olanlar ve boyları pek kısa olanlar alınmaz.)

D — Kusursuz bir seciye ve ahlâk sahibi olmak.

E — Ailesi hiç bir sui hal ve şöhret sahibi olmamak.

2 — 6 ncı sınıfa yani birinci devre birinci sınıfa gireceklerin tam devreli (5 muallimli ve 5 dersaneli) resmî ilk mektep şahadetnamesini haiz bulunmaları ve hususî ilk mekteplerde tahsil edenlerin ilk mektebin son iki sınıfında okunan derslerden imtihan vermeleri lâzımdır. Orta mekteplerin 2 nci ve üçüncü sınıflarile lise sınıflarının her hangi birine girmek üzere müracaat eden hususî Orta mekteplerle tahsili Orta derecede olan resmî ve hususî meslek mektepleri müdavim ve mezunları girmek istiyenleri sınıftan evvelki sınıfların bütün derslerinden imtihan edilirler. Bu meyanda askerî tedrisat hakkında 8 inci sınıfa girecekler 1 inci kitaptan 9 uncu sınıfa girecekler 1, 2 nci kitaptan 10 uncu sınıfa girecekler 1, 2, 3 üncü kitaptan 11 inci sınıfa girecekler 1, 4 kitaptan imtihan edilirler.

3 — Resmî Orta mekteplerden ve Lise sınıflarından naklen gelenleri askerî tedrisat kitaplarından hangilerini takip ettiklerine dair vesika ibraz ettikleri ve sair şartları haiz oldukları ve ipka bulunmadıkları takdirde muadil sınıflara bilâimtihan alınırlar.

4 — Kayıt muamelesi Temmuz iptidasında başlıyacaktır. 1 inci maddedeki şartları haiz bulunan talebelerden îkinci devreye talip olanlar İstanbulda Kuleli ve birinci devreye talip olanlar Halıcıoğlu As. LS. lerine ve İstanbul haricindekiler de doğrudan doğruya dahil askerî liseye veya Orta mekteplerin müdiriyetlerine ve askerî lise veya Orta Mp. olmıyan yerlerde bulunanlar ilânı okudukları tarihten itibaren bulundukları yerlerdeki en büyük askerî K. veya amire veya askerlik şubesi Rs. riklerine istida ile müracaat ederler. Yeniden kaydü kabul muamelesi lisenin son sınıfları için 25 Temmuzda diğerlerinin sınıflar için 10/8/930 hitam bulur.

Bu taliplerden sonraki müracaatlar kabul olunmaz.

Ders senesi başladıktan sonra sivil liselerden naklen askerî liseye geçmeğe talip olanlar kabul için müfettişliğe müracaat etmelidirler.

5 — İstidalara raptedilecek evrak vesaik şunlardır:

A — Fotoğraflı nüfus tezkeresi veya resmen musaddak sureti.

B — Bir seneyi tecavüz etmemiş aşı şahadetnamesi (Aşı şahadetnamesi olmıyanlara askerî lise veya Orta mektep hekimleri tarafından meccanen aşı yapılır).

C — Mezun bulundukları veya tahsil eyledikleri mektebin fotoğraflı şahadetname veya keza fotoğraflı ve teferrüatlı tasdiknamesi.

D— Ailesinin ve kendisinin sui hal ve şöhret sahibi bulunmadıkları hakkında mahallî hükûmetinin fotoğraflı ve musaddak bir ilmühaberi.

E— Askerî lise veya orta mekteplere kabul olunduğu takdirde mektebin tâbi' olduğu ve olacağı kanun talimat emrü esasları bilâ kaydü şart tamamen ve aynen kabul edeceğine dair velisinin ve kendisinin birer taahhüt senedi.

F — Sar'alı, uyku halinde gezer sidikli, bayılmak ve marazî çırpınmağa müptelâ olmadığı (Bu gibi hastalıklardan biri ile mektebe vermezden evvel malûl olduğu bilâhara anlaşılan talebe mektepten çıkarılır. Ve o zamana kadar o talebe için hükûmetçe ihtiyar olunan masarif velisinden tazmin ettirilir), ve evli bulunmadığı ve her hangi bir zamanda tahsili terketmek isterse ve zabit olmadan evvel evlenirse mektep masrafını tamamen tediye edeceği hakkında notrelikçe musaddak velisinin taahhütnamesi.

G — Peder ve validesi hayatta değil ise velisinin kim olacağının ve tatil zamanında mezun gidecek ise kimin nezdine gideceğine dair muteber bir vesika.

H — Heyeti sıhhiyesi mümkün mertebe tam olan askerî bir hastanenin veya muayene komisyonlarının sıhhî raporu. (Kabiliyeti bedeniye talimatnamesinin muaddel (A) sütunu veçhile.).

6 — Muhtelif sınıflara kaydolunan talebe miktarı kabul edilecek miktardan fazla ise matlûp şeraiti haiz olanlar arasında sınıflarına göre Türkçe, yabancı dil, riyaziyat, tarih, coğrafya ve tabiîyat derslerinden tahrirî müsabaka imtihanı yapılır.

7 — Mekteplerdeki kaydü kabul komisyonlarınca kayıt ve şayanı kabul görülen talebelerin kabulü kayıtları ile dahilî Jurnal edilmeleri müfettişlikten ayrıca verilecek emir üzerine yapılır.

8 — Orta mekteplerin birinci ve ikinci sınıflarına alınacak olanlar tamamen Konya ve Erzincan askerî orta mekteplerine ve üçüncü sınıfa alınacak olanlar İstanbulda ve Bursada bulunan askerî liselerle Erzincan ve Konya Ort mekteplerine ve müfettişlikten verilecek tertibat veçhile alınacaklardır. Lise ikinci devre sınıflarına kabul edilecek olan talebe tamamen İstanbuldaki ve Bursadaki askerî liseler ihtiyacına göre alınacaktır.

9 — Müsabaka imtihanı yapıldığı takdirde on birinci sınıfın müsabaka imtihanına Temmuzun 25 ve diğerlerinin Ağustosun 11 inde başlanır.

10 — Taliplerin kabulü kat'î emrine kadar yapacakları masraflar kendilerine ait olup gerek bunların ve gerek hiç kabul edilmiyenlerin bu yoldaki masrafları hakkında askerî liseler hiç bir taahhütte bulunmazlar.

11 — Kaydü kabul komisyonları aşağıdaki lise ve Orta mekteplerde açılacak:

1 — Kuleli lisesinden (Yalnız ikinci devre talebeler için)
2 — Halıcıoğlu lisesinde (yalnız birinci devre talebeler için)
3 — Bursa lisesinde (yalnız birinci ve ikinci devre talebeler için).
4 — Konya lisesinde (yalnız birinci devre talebeler için)
5 — Erzincan lisesinde (yalnız birinci devre talebeler için).

Darül'aceze müdürlüğünden

Müesseseye senevi iktiza eden 2500 kıye arpa ile 2000 kıye saman 13 Ağustos 930 çarşamba günü kapalı zarf usulile münakasası icra edilecektir. Taliplerin yüzde yedi buçuk teminat akçelerile müracaatları.

SEYRİSEFAİN

Merkez Acentası; Galata köprü başında, Beyoğlu 2362 Şube acentesi: Mahmudiye Hanı altında İstanbul 740

(GÜLCEMAL) vapuru tarafından yapılmakta olan (İZMİR SÜR'AT) postaları 14 Temmuzdan itibaren badema her hafta İstanbul'dan pazartesi İzmir'den çarşamba günleri saat 14,30 da kalkar.

(MERŞİN) SÜR'AT) pastaları da 16 Temmuzdan itibaren her hafta İstanbul'dan çarşamba günleri saat 11 de kalkar.

12, 13 Temmuz 930 kadınlara
14 Temmuz 930 erkeklere
Türkive seyrisefain idaresi mütekaidin eytam ve eramilin Haziran 930 maaşları balâda muharrer günlerde verecektir.

İskenderiye sür'at postası

(İZMİR) vapuru 11 temmuz cuma günü saat 13 te Galata Rıhtımından kalkarak ertesi sabah İzmir'e varacak ve ayni günün akşamı İzmir'den kalkarak pazartesi İskenderiye'ye varacaktır. İskenderiye'den çarşamba kalkarak cuma İzmir'e varacak ve öğleden sonra İzmir'den kalkarak cumartesi öğleden sonra İstanbul'a gelecektir.

İstanbul-İskenderiye yolcuları için

	lira
Birinci kamaralı	120
İkinci „	80
Üçüncü „	40
Güverte yemeksiz	20

Bir yolcunun azimet ve avdet biletinin avdet kısmından yüzde yirmi beş, üç veya daha fazla nüfuslu bir aile olursa yüzde otuz; ve üç veya daha fazla nüfuslu ailelerin yalnız azimet biletlerinden yüzde on tenzilât yapılır.

Trabzon ikinci postası

[Karadeniz] vapuru 10 Temmuz Perşembe akşamı Galata rıhtımından hareketle Zonguldak, İnebolu, Sinop, Samsun, Ünye, Fatsa, Ordu, Giresun Trabzon, Rize Hopa'ya gidecek ve dönüşte pazar iskelesile Rize, Sürmene, Of, Trabzon, Polathane, Giresun, Ordu, Fatsa, Samsun, Sinop, İneboluya uğrayarak gelecektir.

TAVIL ZADE VAPURLARI
Muntazam Ayvalık postası

Selâmet vapuru

Her Perşembe saat 17'de Sirkeciden hareketle Gelibolu, Çanakkale, Küçükkuyu, Altınoluk, Edremit, Burhaniye ve Ayvalığa azimet ve avdet edecektir.

Yolcu bileti vapurda da verilir. Cuma akşamı Edremit yolcuları trene yetiştirilir.

Adres: Yemişte Tavilzade biraderler tefon İstanbul 2210

SADIKZADE Nâzım VAPURLARI

Mersin sür'at postası

muntazam kamaraları havi Füruzan vapuru 10 Temmuz perşembe akşamı 18de Sirkeci rıhtımından hareketle (Çanakkale, İzmir, Güllük, Budrum, Fethiye, Antalya, ve Mersin) e azimet ve avdet edecektir. Tafsilat için Sirkeci: Alâiye han birinci kat Sadık zade Nazım vapuru acentaliğine müracaat Telefon İstanbul 4240

Dr. A. KUTiEL

Muayenehane ve tedavil elektrikiye labratuvarı. Karaköy Tonçular caddesi 34

Devredilecek ihtira beratı

"Malzemei Maddiyenin usulü muamelesi„ hakkındaki icat için Sinai Mülkiyet Umumiyesinden istihsal edilmiş olan 19 ağustos 1920 tarih ve 3087 numerolu ihtira beratı hakkında bu kere başkasına ferağ veyahut icara verileceğinden mezkûr ihtirayı satın almak veyahut isticar etmek arzusunda bulunan zevatın İstanbul yeni postahane arkasında Türkiye Hanında 18-22 numerolarda kâin vekili HANRİ WALTER İSTOK Efendiye müracaat etmeleri ilân olunur.

Haliç iskelesinde mazbut 6 adet yuvarlak ihlamur eşcarı ile 550 adet fasulya çubuğu, 25 çeki kestane ve sökük odunu. 6 çeki meşe ve 25 çeki mahlut odun 24-7-930 perşembe günü ihale edilmek üzre müzayedeye çıkarılmıştır. Taliplerin yevmü mezkûrde saat üç buçukta defterdarlık binasındaki ihale komisyonuna müracaatları.

Jandarma imalâthanesi müdüriyetinden:

Yerli imal edilmiş olmak üzre 617 adet demir efrat karyolası kapalı zarf münakasa usulile satın alınacaktır: Münakasa 14 Temmuz 930 pazartesi günü saat 14 te Gedik paşada jandarma imalâthanesinde yapılacaktır. Şartname imalâthaneden verilir. Teklifnamenin tarzı imlâsı şartnamede münderiçtir.

BÜYÜK NESTLE Etiketleri

Müsabakasının 8 Temmuz 930 keşidesinde kazanan numerolar:

35563	37516	18047	21869	33353
20533	32830	41244	41137	31357
40217	21003	28785	37440	25289
31181	29770	34421	22302	30236
36375	30270	24731	32587	37885
31421	24727	42417	27983	30174
31612	31656	29776	42181	40170
30854	40308	36058	29158	38149
44229	22320	18304	17744	25728
39068	35247	22060	37110	37735
20206	32990	29624	19535	37487
32784	40761	32787	18605	39237
22501	40914	40073	26906	40527
20502	21089	37317	20599	36263
25524	27911	36420	24050	36596
29531	34046	19826	40848	33027
25763	41318	37794	39655	31820
32337	19687	20182	21519	38013
23144	39960	18596	42349	26405
22315	28159	32406	25644	21840
32268	18308	33953	34574	44657
40046	24212	30345	39290	35191
36794	27924	18142	41336	39848
39190	44604	19273	40606	34116
26363	27211	33950	38751	26432
32341	20294	27306	31399	30655
33616	32345	26651	30752	18600
23620	39455	28643	40002	41050
35252	22250	34483	34441	36872
56162	27960	32338	37695	36301

Seri harici mükâfatlar:

24434	24284	29180	43791	26218
31982	44360	37137	43706	26829
42447	18542	44435	20276	40813
41328	20549	18093	42760	37679
23222	30767	31398	21298	37578
35341	31731	38448	18509	39618
20801	36236	33132	36567	21339
34705	39435	34270	30008	40489
43612	21212	21171	42310	18347
37418	35739	17683	38418	24218

NAİM VAPURLARI

İzmir Postası

Seri, Lüks ve muntazam **ADNAN** vapuru Temmuzun

13 üncü pazar

günü 16 da Galata rıhtımından hareketle (İzmire) ve Salı günü İzmirden İstanbula hareket eder.

Dikkat: Vapur, badema şehrimizden pazartesi yerine pazar ve İzmir'den çarşamba yerine salı günleri hareket edecektir.

Galata gümrük karşısında Site Fransez hanında 12numarada Umumi acantalığına müracaat. Telefon Beyoğlu: 1041

Yelkenci vapurları Karadeniz postası

Vatan vapuru 9Temmuz

Çarşamba

akşamı Sirkecir rıhtımından hareketle (Zonguldak İnebolu, Samsun, Ordu Gireson, Trabzon, Sürmene, ve Rize)ye azimet ve avdet edecektir.

Tafsilât için Sirkecide yelkenci hanında kâin acentasına müracaat. Tel. İstanbul 1515

İstanbul ikinci ticaret mahkemesinden:

Müflis Kasap zade Emin Beyin muamelâtı iflâsiyesinin iki sindikle tedviri imkânı tahassül eylediğinden yalnız avukat Hilmi Riza ve Kalodi beylerle muamelâtın tedvirine 6-7-930 tarihinde mahkemece karar verildiği ilân olunur.

BAKINIZ VİM DÖŞEMELERİNİZİ NASIL TEMİZLİYOR

Döşemelerinizi kolayca lekesiz tutabilirsiniz.

Yaş bir paçavra üzerine bir az VİM serpiniz ve ovalayınız.

Bir saniyede muşamba ve ya tahtanın yüzü yeni gibi olur ve hiç bir leke kalmaz.

VİM çini duvar ve basamakları, döşemeleri, sofra ve mutfak takımlarını ve yer muşambalarını temizler.

Yaş bir paçavra üzerine serpilen bir az VİM her dürlü yağ lekelerini çıkarır.

Hanenizde temizlik için Vim kullanınız.

Lever Biraderler Limited, Port Sunlayt, İngiltere.
M-V 67-0261 A T

PERTEV

Müstahzaratı fabrikası
Pek NEFİS olan ve TÜRK eseri san'ati mamulâtını muhterem ehaliye takdim eder:
KREM PERTEV
Briyantin
PERTEV
Pertev diş macunu, Pertev kolonyaları, Pertev PUDRALARI

Devredilecek ihtira beratı

"Hortuçların tılasına mahsus ameliyeye dair islâhat„ hakkındaki icat için Sinai Müdüriyeti Umumiyesinden istihsal edilmiş olan 15 Eylül 1928 tarih ve 26244 numerolu ihtira beratı hakkında bu kere başkasına ferağ veyahut icara verileceğinden mezkûr ihtirayı satın almak veyahut isticar etmek arzusunda bulunan zevatın İstanbul Yeni Postehane arkasında Türkiye Hanında 18-22 numerolarda kâin vekili Hanri Walter Istok Efendiye müracaat etmeleri ilân olunur.

Devredilecek ihtira beratı

"Beton tuğla imaline mahsus makinelerde yahut bunlara alt islâhat„ hakkındaki icat için Sinai Müdüriyeti umumiyesinden istihsal edilmiş olan 19 Haziran 1928 tarih ve 703 numerolu ihtira beratı hakkında bu kere başkasına ferağ ve yahut icara verileceeginden mezkûr ihtirası satın almak ve yahut isticar etmek arzusunda bulunan zevatın İstanbulda yeni postahane arkasında Trükiye Hanında 18-22 numarada kânin vekili HANRİ VALTER ISTOK Efendiye müracaat etmeleri ilân olunur.

İkinci Ticaret Mahkemesinden:

Müflis Rifat Vidal masası muamelât iflâsiyesinin unyon suretile idaresine karar verildiğinden eshabı matlubun unyon sendiği intihabı zımnında 16 temmuz çarşamba günü saat on dörtte mahkemenin iflâs odasında hazır bulunmaları ilân olnnur.

İstanbul ikinci icra memurluğundan:

Bir borçtan dolayı celse alınıp bu kerre paraya çevrilmesi mukarrer bulunan bir adet büyük ve cevizden mamûl kütüphane ve bir adet aynalı kontur büfé ve bufe 12 adet iskemle ile yemek masası 14-7-930 tarihine müsadif pazartesi günü saat 13 de Nişantaşında Teşvikiye Palasda açık artırma suretile satılacağından talip olanların mezkûr gün ve saatta mahallinde hazır bulunan haciz memuruna müracaatları ilân olunur.

Emniyet sandığı emlâk müzayedesi

Kat'î karar ilânı

Müzayede bedeli lira	İkraz No	Merhunatın cins ve nev'i ilemevki ve müştemilâtı	Borçlunun ismi
95	6378	Topkapı'da Bayazıtağa mahallesinde Aksaray caddesinde eski ve yeni 82 ilâ 88 numaralı münhedim dört dükkân arsası yüz otuz bir arşın arsadan ibaret arsanın tamamı.	*Alâettin ve Kâzım B.ler*
185	8398	Salmatomruk'ta Kefevi mahallesinde Taşçı sokağında eski ve yeni 2 numaralı münhedim yüz arşından ibaret hane arsasının tamamı.	*Muammer Mustafa ve Arif Efendilerle Esma Hikmet, Emine Remziye ve Seher Hanımlar*
605	8588	Koska'da Çobanisa namı diğer Çobançavuş mahallesinde Havuzlu sokağında eski 17 ve yeni 16, 18, 20, 22 numaralı (Havuzlu hamam) namile maruf hamam üç yüz arşın üzerinde istihmam mahallini ve keza iki yüz elli arşın üzerinde camekân mahallini ve yüz arşın üzerinde âdi kârgir ikişer katlı ve birer odayı havi iki haneyi ve iki yüz elli arşın bahçeyi havi bir hamamın tamamı.	*Hatçe Nedime H.*
365	9193	Hasköy'de Hacışaban mahallesinde atik Sulakçeşme ve cedit Okmeydanı sokağında eski 2, 4 ve yeni 13 numaralı hane yüz yirmi altı arşın üzerinde ahşap iki katta altı oda iki ufak sofa iki yüz kırk dört arşın bahçeyi havi bir hanenin tamamı.	*Madam Marinko*
120	10099	Beylerbeyin'de Havuzbaşın'da eski 12-4 mükerrer 12-51 mükerrer 12-52 mükerrer maklûp numaralı eseri ebniye yüz seksen sekiz arşın arsa üzerinde duvar bölmeleri mevcut olup ve üç dönüm bin dört yüz on iki arşın bahçeyi havi eseri ebniyenin tamamı.	*İffet H.*
155	12096	İğrikapı'da Hacılyas mahallesinde atik ve cedit Ebe sokağında harita 1 ve 2 mevkiinde atik 9, 11 ve cedit 9, 11 numaralı yüz otuz sekiz arşın arsa üzerine mebni kârgir bir kattan ibaret sıvaları noksan bir bap ahırın tamamı.	*Osman Ef.*
1320	14117	Yeniköy'de Güzelce Alipaşa mahallesinde Bağlar ve Üç yol ağzı mevkiinde eski 55, 54, 14 ve yeni 11, 11-1 11 mumaralı iki yüz on altı arşın arsa üzerinde kârgir iki katta beş oda bir sofa bir mutfak ve yüz otuz arşın arsada kârgir bir katta bir ahır ve yüz arşın arsada ahşap bir katta diğer bir ahır ve kırk yedi dönüm üç yüz elli dört arşın tarlayı havi bir hanenin tamamı.	*Osman Ağa*
90	15710	Üsküdar'da Yeni mahallede Karamanlı sokağında eski 27 ve yeni 21 numaralı altmış dokuz arşın arsa üzerinde kârgir bir kattan ibaret bir dükkânın tamamı.	*Osman Ef.*
20750	17081	Beşiktaş'ta Yeni mahallede Posta ve İhlâmur sokağında eski 27, 10, 10 mükerrer 10 mükerrer 10 mükerrer 10 mükerrer 10 mükerrer 12 ve yeni 13, 15, 17, 19 numaralı bin beş yüz arşın arsa üzerine mebni kısmen üç ve kısmen iki kattan ibaret altmış üç oda altı sofa iki mutfak ve müştemilâtından bulunan yüz elli arşın arsada mebni ve mezkûr konağın ittisalinde beş oda bir sofayı havi kârgir selâmlık köşkünü ve ayrıca iki yüz otuz arşın arsada mebni kârgir üç kattan ibaret yedi oda iki sofa bir mutfağı havi müştemilâtı ve beş bin yüz dört arşın bahçeyi havi bir bap konağın tamamı.	*Zekiye H.*
135	17527	Divanyolun'da Atik Alipaşa mahallesinde Yağcı hanı alt katında atik ve cedit 6 numaralı otuz altı arşın arsa üzerine mebni bilâ hava ve kapısı oda içinde ve odanın arkasında bir ardiyeyi havi tam kârgir bir bap odanın tamamı.	*Mehmet Şükrü B.*
4400	17603	Paşabahçesin'de Köyiçi elyevm İskele caddesinde eski 1 ve yeni 26-1 numaralı yüz altmış iki arşın arsa üzerine mebni kârgir üç kattan ibaret üstünde sekiz oda bir koridor bir mutfak ve yirmi dört arşın arsa üzerinde bir aptesane ve gusulhane ve yirmi arşın bahçeyi havi maa oda bir bap fırının tamamı.	*Mehmet Cevdet B.*
2065	17854	Kandilli'de Mezarlık sokağında eski 15 ve yeni 6, 6-1, 6-2, 6-3, 6-4 numaralı iki yüz seksen arşın arsa üzerinde ahşap üç katta on yedi oda bir sofa bir kuyu ve yüz altmış beş arşın üzerinde bir mutfak ve bir ahır ve iki dönüm bin yüz elli beş arşın zira bahçeyi havi bir köşkün tamamı.	*Zahide H.*
205	17913	Topane'de Karabaş Mustafaağa ve Bayazıt mahallesinde eski ve yeni Lüleciaraksi ve Kale sokağında eski 40, 40 mükerrer ve yeni 15, 36 numaralı otuz arşın arsa üzerinde kârgir üç katta üstünde iki odayı ve arka cihetindeki sokağa müsadif bir ahırı havi bir dükkânın üç hisse itibarile iki hissesi.	*Mehmet Ef*
1840	19256	Eyip'te Kızılmesçit mahallesinde Balcıyokuşu sokağında eski ve yeni 12 numaralı yüz altmış arşın arsa üzerinde ahşap dört katta on iki oda dört sofa bir mutfak dört kuyu iki bin üç yüz elli bir arşın bahçeyi havi bir hanenin tamamı.	*Mehmet Cemil Bey Saniye Hanım*

Yukarıda cins ve nev'ile mevki ve müştemilâtı yazılı emlâk hizalarında gösterilen bedellerle talipleri üzerinde olup 26 temmuz 930 tarihine müsadif cumartesi günü saat ikiden itibaren müzayedeye mübaşeret olunarak saat on altıda kat'î kararlarının çekilmesi mukarrer bulunduğundan talip olanların mezkûr günde saat on altıya kadar Sandık idaresine müracaat eylemeleri ve saat on altıdan sonra vuku bulacak müracaatların kabul edilmiyeceği ve mezkûr emlâke evvelce talip olanların kat'î karar esnasında hazır bulunmadıkları ve başka talip zuhur eylediği taktirde evvelki taliplerin müzayededen çekilmiş addolunacakları zumu ilân olunur.

Zonguldak Defterdarlığından

Zonguldak Hükûmet konağı inşaatından bu kerre de 170 M 3 Beton arme, 488 M 3 makine ile mahallinde mamul beton tuğladan harici dıvar, 502 M 3 yerli tuğlasile dahili bölme dıvar Ae Marsilya modeli yerli kiremit örtüsü dahil olarak 823 M 2 Çatı ve 78 M 3 âdi taş dıvar ile diğer beş kalem müteferrik inşaat aksamı bu günden itibaren (21) gün müddet ve kapalı zarfla münakasaya konulmuştur. Keşif bedeli (44865) lira 88 kuruş olup 26 Temmuz 930 tarihine müsadif Cumartesi günü saat 16 da Zonguldak Maliye dairesinde ihalesi yapılacaktır.

İzahat alacaklarla taliplerin Zonguldak Defterdarlığına müracaatları ilân olunur.

1930 MODELİ 6-SİLİNDİRLİ CHEVROLET

Sür'at ve mürurı uburda kolay ıdâre edılmek gıbi asrî ıhtıyacata göre ımâl edılmiştir.... Büyük bir otomobil gibi gösteriş ve harekâtı haiz ehven fiyetli otomobil.

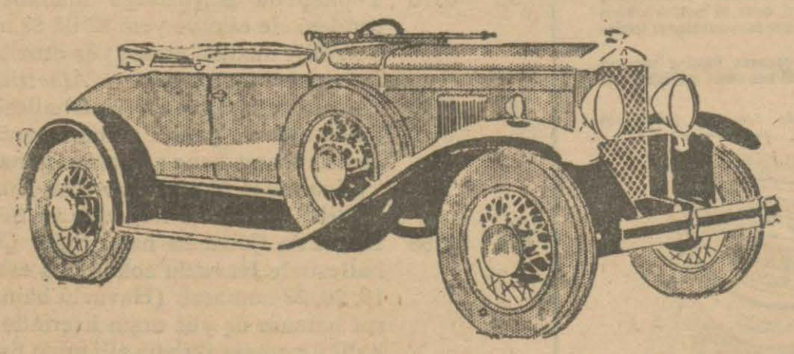

Bu Mizanı elde ederek pek dikkatli bir suretle tetkik ediniz

6-Silindirlilerin ihtihsâl ettikleri mebzul kuvvetl.... Dingillet beynindeki uzun mesafenin bahşettiği esbabı istirahati....4 tekerlek frenlerinin emniyetbahş kontrolunu ve kolay idâre edilen direksiyon makanizmasını herkes havahişle taktir etmektetir. Esbabı istirahati cami, geniş bir otomobili herkes arzu etmektetir.

Fakat fevkalâde rağbeti haiz ve ehven fiyetli bir otomobili kim iştira etmek arzu eder? Bizzat yalnız olarak *kıymeti* iştira etmeği taşvip etmez misiniz?

Yeni Chevrolet'nın Kıymet Mizanını acentadan talep ediniz. Chevrolet'nın haiz olduğu 10-adet mezayayı mahsuseyi tetkik ediniz: Kıymeti, kıymeti, kıymeti tetkik etmenize nazaran paranıza mukabil ne gibi mezayalara tesahüp edeceğinizi tayin ediniz.

1930 Modeli Altı silindirli Chevrolet'yi temaşa ediniz. Chevrolet'de serbest bir gezintide bulunmağı, ve Chevrolet'nin aylık takasitle ne suretle iştira edileceği hakkında tafsilât talep ediniz. Malzeme veya işcilikte vukuu melhus noksaniyete karşı maruf bir senenlik Te'minatname ile Chevrolet'nin garanti edilmiş bulunduğunu derhatır ediniz.

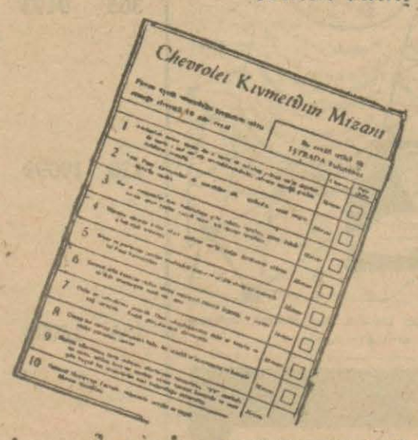

1930 MODELİ ALTI SİLİNDİRLİ CHEVROLET

TÜRKİYE ACENTALIKLARI:

Levis Heyk & Şürekası, Amerikan Garaj, Pangaltı, İSTANBUL, A. Avni Bey, ANKARA, Kırmızı Yudız Müessisesi, MERSİN, R. E. Turpel, Halinağa Garajı 11-13, İZMİR, Mağra Zade Mehmet HAYRİ & Ali Veh Mehmet Ali Beyler, GAZİ AYINTAP, Aldı Koçı Zade Rüştü Yeğenleri, SAMSUN, Kumru Zade Dıbor Mıhmet & Erzurunlu Zade Ahmet Beyler, TRABZON, Bakkal Başı Zade Nuri Bey, KONYA, Türk Fıcali Şirketi, ANTALYA, İmam Zade Ali Kâmil & Mahtumları, KAYSERİ, Ahat Zade İ[illegible] & Kasaf Ali Zade İsmail Beyler, KASTAMUNI, Anadol Motorı, Sivas

Osmamlı Bankası

31 Kânunusani 1930 tarihindeki malî vaziyeti

MEVCUDAT VE MATLÛBAT

	İsterlin	Sh.	P.
Hisse senetlerinin tesviyesi talep edilmemiş olan kısmı	5,000,000	—	—
Kasada ve Bankalarda mevcut nukut	2,204,702	14	9
Kısa vadeli avanslar ve röporlar	844,322	3	6
Tahsil olunacak senetler	4,682,122	0	6
Cüzdanda mevcut kıymetler	1,520,444	18	8
Borçlu hesabı cariler	9,160,255	2	7
Rehin mukabilinde avanslar	2,770,412	15	9
Kabul tarikile borçlular	2,039,327	4	2
Gayri menkul mallar ve mobilya	668,561	2	4
Müteferrik	78,715	6	2
	29,058,863	8	5

DÜYUNAT

	İsterlin	Sh.
Sermaye	10,000,000	—
Nizamnamei dahili mueibince ifraz edilen ihtiyat akçesi	1,250,000	—
Meykii tedavülde bulunan banknotlar	443,457	
Görüldüğünde ödenecek senetler ve vadeli senetler	241,369	
Alacaklı hesabı cariler	12,186,079	
Vadeli bonolar ve hesabı cariler	2,545,207	1
Kabuller	2,039,327	
Müteferik	353,422	12
	29,058,863	

Kuyudata muvafık olduğu tasdik olunur.

Umumi Müdür muavini *A. H. Reid* — Muhasebe Şefi ve İkinci Müdür *E. H[illegible]dler* — Umumi Müdür *De Sorbier de Pougnadoresse*

İstanbul Vilâyetinden:

Yalova Hükûmet konağile Jandarma dairesinin tamirine ait münakasa müddeti görülen lüzuma binaen 20 gün temdit edilmiş ve 19/7/930 tarihinde mukarrer bulunmuş olduğu ilân olunur.

Gazi muallim mektebi

Teşkilâtı ve kabul şartları

Gazi Muallim mektebi bir ihzarî ve bir meslekî kısımdan mürekkep yüksek dereceli ve leylî bir muallim mektebidir.

İhzarî kısmın tedris müddeti iki sene olup ikinci senede talebe fen ve edebiyat şubelerinden birine ayrılır. Mektebin ihzarî kısmını bitirenler meslekî kısma geçerler. Meslekî kısım:

1 — Riyaziye,
2 — Tabiiye,
3 — Tarih ve Coğrafya,
4 — Edebiyat,
5 — Pedagoji,

Şubelerini havidir. Meslekî şubelerin tahsil müddeti üç sömestirdir. Bu şubelerden birini bitirenler orta mekteplerle muallim mekteplerine muallim olurlar.

Meslekî kısım mezunları Darülfünun Fen, Edebiyat şubelerine girerek üç sömestir daha devamdan sonra lisan imtihanına iştirak etmek hakkını kazanırlar.

Gazi Muallim mektebinin ihzarî kısmına aşağıdaki şartları haiz talebe kabul olunur.

1 — Vücudu sağlam ve kusursuz olmak.
2 — Yaşı yirmi üçten fazla olmamak.
3 — İlk muallim mektebi mezunu olmak.
4 — Mektebe kabul için yapılacak müsabaka imtihanında muvaffak olmak.

Mektebin ihzarî kısmının müsabaka imtihanına girmek isteyenler Temmuzun 1930 nihayetine kadar ilk muallim mektepleri müdürlüklerine ve muallim mektebi bulunmıyan yerlerde orta mektep müdürlüklerine müracaat etmelidirler.

Yapılacak müsabaka imtihanlarının tarihi iki Ağustos cumartesi ve 4 Ağustos pazartesi günleridir. İmtihanlar muallim mekteplerinde bulunmıyan yerlerde orta mekteplerde tahrirî olarak yapılacaktır. İmtihan sualleri Gazi Muallim mektebi müdürlüğünden gönderilecektir.

Gazi Muallim mektebinin meslekî kısmına ihzarî kısmı bitirenlerden başka aşağıdakî şartları haiz olanlar da kabul olunur.

1 — Vücudu sağlam ve kusursuz olmak.
2 — Yaşı yirmi beşten fazla olmamak.
3 — Liseden mezun olmak.

A) Meslekî kısmın Pedagoji şubesine geçmek için ihzarî kısmına girmezden evvel iki sene ilk mektep muallimliği yapmış bulunmak şarttır.

B) Meslekî kısım şubelerine girecek lise mezunları 20-Eylûl-930 tarihine kadar mektep müdürlüğüne müracaat etmelidirler.

İstanbul gümrükleri muhafaza müdirliğinden;

1 — Rusumatın (1) numaralı vapurunun güverte ve makine tamiratı 20 gün müddetle ve kapalı zarfla münakasaya konulmuşsa da teklif edilen fiatlar haddi itidalde görülmediğinden bu kere bir hafta müddetle aleni münakasaya vazedilmiştir.

2 — Musaddak şartname nushaları komisyon kitabetinden alınacaktır.

3 — Taliplerin pey akçelerile beraber yevmi ihale olan 14 Temmuz 930 tarihine müsadif pazartesi günü saat 14 te muhafaza müdüriyetinde hazır bulunmaları.

ŞIDDETLI sıcaklarda Eno's "Fruit Salt" Meyve tozile biraz limon katıldıkta gayet lâtif, serinlendirici ve sihhi bir meşrup elde edeceksiniz. Şekersiz tuzsuz tabii bir müshil olup meyveler gibi inkıbazı defeder.

Sabah ve akşam bir su kadehi derununde bir kahve kaşığı alınır.

ENO'S "FRUIT SALT"

BILÛMUM ECZANELERDE SATILIR

"Fruit Salt" ve "Eno" isimlerile etiketi fabrikanın alâmet farikasıdır.

İSTANBUL VİLAYETİ

DEFTERDARLIK ILÂNATI

Adalar malmüdürlüğünden:

Satılık Arsa: No. 64 Agası sokağı Kınalı Ada [vapur iskelesi yakinindedir] üç sokak ağzındadır. 718 arşın miktarında olup tahmin edilen 469 lira kıymeti ihaleyi müteakip defaten alınacaktır. Satış muamelesi 10-7-930 perşembe günü saat 13 buçukta Adalar malmüdürlüğünde yapılacaktır. R.

Tütün inhisarı umumî müdürlüğünden:

70 ton yerli malı çivi

İdare için yerli malı olarak 70 ton çivi pazarlıkla mübayaa edileceğinden taliplerin her gün gelip nümuneleri ve şartnameyi görmeleri ve pazarlığı için 14-7-930 pazartesi günü saat 10,5 da Galatada mübayaat komisyonunda bulunmaları.

İstanbul Gümrükleri başmüdürlüğünden

İstiklâl lisesi sabık muallim muavinlerinden ve Hopa gümrüğü manifesto memurluğundan müstafi Hayrettin Beyin Başmüdürlüğümüz muhasebesine müracaatı.

Tahtakurusu, pire, sinek, sivrisinek, güve, örümcek, hamam böceği ve sair haşeratı yumurtalarile beraber kat'iyyen imha eden

FAYDA

Favda daima birinciliği kazanmıştır.

FAYDA daha müesssir, daha mükemmel ve yarı yarıya ucuzdur. Kokusu lâtif olup kat'iyyen leke yapmaz. İnsanlara, hayvanlarave nebatata zararı yoktur. FAYDA ismine dikkat ediniz. Devairi devlet, müessesatı milliye ve hususiye, Seyrisefain, Hilâliahmer, mektepler, hastaneler, sihhat yurtları, büyük otel ve lokantalar, vapur kumpanyaları FAYDA istimal ederler.

Şişesi 50, tenekesi 75, son derece sağlam ve 10 sene teminatlı pompası 75 kuruş.

Hasan Ecza Deposu - Toptancılara tenzilât

Her kes GELİP GÖREBİLİR

Bundan daha nefis rakı yapılamayacağına kani olmak için pazartesi günleri saat 14 16 arasında bizzat fabrikamızı gelip görünüz.

Darulfunun emanetindeu:

Türkiye Cümhuriyetinin büyük banisi ve ilk Reisinin ismine izafetle ve (Gazi Mustafa Kemal mükâfatı) namile ilmî bir mükâfat tesis edilmiştir. Bu mükâfat 1500 liralıktır. Demokrasiye ve Cümhuriyete ve bilhassa Türkiye Cümhuriyetine ve Demokrasisine müteallik ve isim ve mevzuundaki ulviyet, ciddiyet, ehemmiyetle mütenasip ve ilmî usule müstenit olarak yazılmış en iyi eserin sahibine Cümhuriyet bayramı olan 29 Teşrinievvelden bir gün evvel ita olunacaktır.

Eserler, Eylûlün birine kadar kabul edilecektir.

Eserler makbuz mukabilinde emanet kalemine tevdi edilmelidir.

KARON Alman Kitaphanesi
Beyoğlu Tünel meydanında 523

F. İ. L. M.
FABRİCA İTALİANA LAMINE - MILANO
müspet ve menfi müntahap Ferrania Röntgen filimleri
GELMİŞTİR
Türkiye umumi acentası Umberto Reforzo
Telefon Beyoğlu 4340. Beyoğlu posta kutusu No 295

130 ton Kırple kömürü münakasası

Adliye sarayı kalörüferi için mübayaa edilecek olan 130 ton maden kırıple kömürü şartnamesinde muharrer evsaf ve şerait dairesinde Ankarada adliye sarayına teslim edilmek üzere aleni münakasaya konulduğundan taliplerin yövmi ihale olan 20-temmuz-930 Pazar günü saat on beşte adliye vekâletinde müteşekkil mübayaat komisyonunda hazır bulunmaları ve yahut vekil göndermeleri ve bu hususa ait şartnameleri de şimdiden İstanbulda adliye levazımından ve Ankarada mübayaat komisyonundan talep etmeleri lüzumu ilân olunur.

Şehremaneti ilânatı

Pangaltıda Mektebi Harbiye karşısında merkez kahvehanesi yanındaki manavlık sergisi bir sene için açık müzayede ile kiraya verilecektir. İsteyenlerin 7 ağustos 930 perşembe günü on beşte daire encümenine müracaat eylemeleri.

BUYÜK TAYYARe PİYANGOSU

6ncı keşide 11 Temmuz 1930 dadır.

Büyük Ikramlye 200.000 Liradır

Ayrıca: "100.000„ liralık bir mükâfat ile "50.000„ "40000„ "25.000„ "10.000„ liralık büyük ikramiyeler vardır.

Hiç kazanmamış numaralara "30„ ar lira teselli mükâfatı verilecektir.

Biletler: Bayilerden Temmuzun yedinci günü akşamına kadar talep edilmelidir.

GÖLGEDE 30 DERECE!!!

VANTILATÖRÜ HER YERDE ARAYINIZ

Muhasip ve Bankacı

Olmak istiyenlerin nazarı dikkatine

25 sene Osmanlı bankasında bulunan mütehassısdan dört ayda bil'amel bankacılık, Banka muhasebesi, hesabı tüccarı ve sanayi muhasebesi öğrenmek istiyen bey ve hanımlar Yeni Postane arkasında Türkiye Hanındaki Amelî Bankacılık dershanesi müdiriyetine her akşam saat 17 den 19 a kadar müracaatla programı görmeleri kâfidir.

15 temmuzda kurs açılacaktır

Mes'ul müdürü Burhaned