SALI
8 TEMMUZ 1930
15 inci sene, No 1582
NUSHASI 5 KURUŞTUR

Milliyet

Başmuharriri: Siirt Mebusu MAHMUT

BUGÜN
2 inci sahifede :
1— Tarihi tefrikamız: Ali Pş.
2— Harici ve Son haberler
3 üncü sahifede
1— Mübeccel H. Idmanları - na gene başladı.
2— Maarif umumi müfettiş- leri toplanıyorlar.
3— Heyecan uyandıran bir intihar hadisesi.
4 üncü sahifede :
1— Felek, 2- Hikâye, 3- Yeni neşriyat.
5 inci sahifede :
1— Seyyahat notları ve İktı- sadî şehir haberleri.

Iran notamıza rağmen hâlâ sakileri himaye ve yeni kuvvetlerle takviye ediyor

Tenkil sahasında bir çok şaki reislerinin cesetleri bulundu!..

Iranın himaye ve teşvikile hudutta yeni kuvvetler tahaşşüt etmekte olduğu görülmektedir...

Bundan daha açık itham vesilesi ne olabilir: 100 Iran kazağı şakilerin ailelerini alarak kendi topraklarına kaçırmışlardır...

Tenkil harekâtımız muvaffakıyetle ve ittihaz olunan program dahilinde devam etmektedir. Tayyare filolarımız açık kalan muhasara hattı üzerinde şakileri bombardıman ediyorlar...

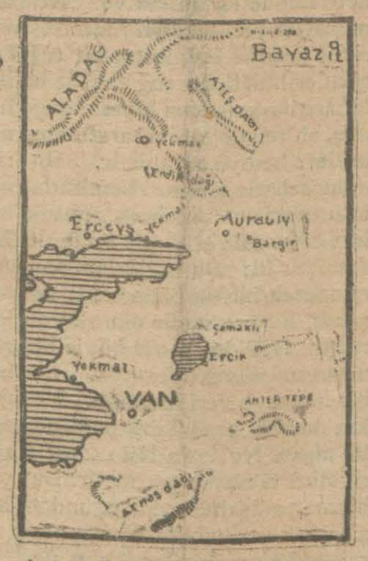

Anadolu ajansının tebliğlerine nazaran vaziyet

Dün de yazdığımız gibi Şarkta tenkil harekâtımız mürettep program dairesinde inkişaf ediyor. Harekâtımız inkişaf ettikçe de Iranın kendisine verdiğimiz notaya rağmen şakilere muavenet ve müzahereti de daha bariz bir şekil alıyor. Bu hususta elde edilen vesaik ve delâil Tahran hükûmetinin Şark hâli garbisinde, ve tam hudut üzerinde kâin Navur tepelerine yüz kadar Iran Kazak askeri gelerek eşkıyanın ailelerini alıp Iran dahiline götürdükleri gibi Iran aşiretlerinden Halikanlı ve Ali Mahulu aşiretleri de hududa gelerek şakilere yardım etmektedirler. Bundan başka Bulak başı karakolumuzun karşısında Aybey dağında Iran aşiretleri toplanmaktadır.

Bir kürt aşiret reisi

Daha şimalde ve Ağrı civarında Iran hudut karakolları kumandanları Iran aşiretlerinin şakilere yardım etmeleri için bunların yaylaya çıkmalarına mâni oluyorlar.

Iranın şakilere muavenet ve yardımı ne olursa olsun hâdisenin genişlemesine ve tenkil harekâtımızın muvaffakıyetle inkişaf ve intacına mâni olmasına imkân yoktur. Cenup garp ve şimalden sarılan eşkıyanın Iran toprağına muntehi olan şark yolu: kahraman hava kuvvetlerimiz tarafından tarassut ve ateş altında bulundurulmaktadır.

Iran hükûmeti şuna katiyetle emin olmalıdır ki, şark hududumuzdaki asayiş ve emniyetin böyle ikide bir ihlâl edilmesine aslâ müsaade edemeyiz.

Bu hakikati anlamak istemiyenler, yakın bir zamanda bu hareketlerinden nadim olacaklardır.

VAN, 6 A.A. — (Hususî muhabirimizden)- 100 kadar Iran Kazağı Yekmal köyünün 4 kilometre şimali garbisinde tam hudut üzerinde bulunan Navur tepelerine gelerek eşkıyanın ailelerini Iran içerlerine götürmüşlerdir.

VAN, 6 A. A. (Hususî muhabirimizden) — Iran aşiretlerinden Halikanlı ve Ali Maholu aşiretleri hududa gelmişler, şakilere yardım etmektedirler. Bu lakbaşı karakolumuzun karşısındaki Aybey dağlarında Iran aşiretler toplanmaktadır.

VAN, 6 A.A. (Hususî muhabirimizden)— Tenkil harekâtı esnasında Erciş mıntakasında şakilerin elebaşılarından Küçük İbrahim, Cebekentli Ahmet oğlu Tahsin Sevli Bedri, Gaffar ve Muradiye mıntakasında Çubuklulu Mustafa ölüler arasında bulunmuştur.

BAYAZIT, 6 A.A. (Hususî muhabirimizden) — Iran dahilinde ve Ağrı civarındaki Iran aşiretlerinin icabında şakilere yardım edebilmeleri için Iran hudut amirlerinin bunların yaylalara çıkmasına mâni olmakta bulundukları haber alınmıştır.

"Times,, muhabiri ne diyor?.

" Times"in İstanbul muhabiri 3 tarihile gazetesine yolladığı telgrafta diyor ki:

(Mabadı beşinci sahifede)

Murakıpler

Talimatname ihzar edildi

İnhisar murakibi kimler oluyor?

İnhisarların teşkilât ve idaresi hakkında olup 1931 malî senesinden itibaren mer'iyete girecek olan kanunun bir maddesinde meclisi idarelerin lâğvile bu seneden itibaren murakıplık teşkili için Maliye Vekâletine mezuniyet verilmişti.

Haber aldığımıza göre murakıplık teşkilâtı talimatı Ankara'da Müskirat inhisarı umumî müdürü Asım, Tütün inhisarı umumî müdürü Behçet Beylerin huzuru ile yapılmış ve bu seneden itibaren tatbikatına başlanması mukarrer bulunmuştur.

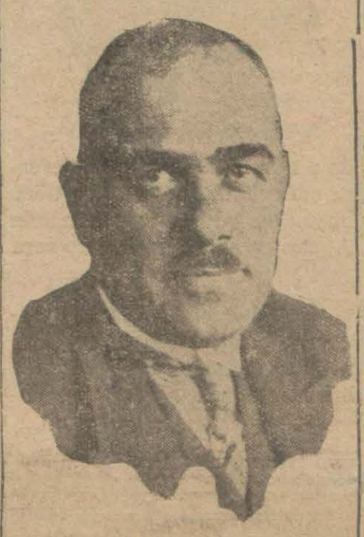

Hüsnü Bey

Müskirat inhisarında esasen meclisi idare olmadığından yalnız tütün inhisarı idare meclisi lâğvedilecektir.

Murakıplerin kimler olacağı henüz malûm değilse de mülga Şeker inhisarı müdürü Hüsnü, Müskirat maliye mürakıbi Hacı Ziya, Fahrî maliye müfettişlerinden Muvaffak Beylerin isimleri söylenmektedir.

Mülga inhisar memurları

Hazirandan itibaren lâğvolunan Şeker ve petrol inhisarından açıkta kalan 49 memur yerleştirilinceye kadar açıktan hiç bir memur alınmaması dün Maliye Vekâletinden müskirat ve tütün inhisarlarına tekiden bildirilmiştir.

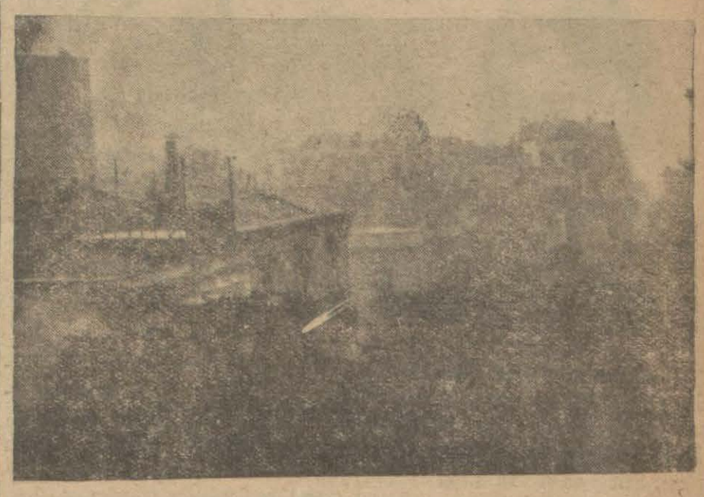

Dün İstanbulda kopan kasırga esnasında aldırdığımız bir resim

Istanbul dün müthiş bir sıcak içinde kavruldu

Akşam üstü de şiddetli bir kasırga ve sağnak başladı fakat çok sürmedi

Hararet güneşte 60, gölgede 32 dereceye kadar çıktı

Dün şüphe yok ki senenin en sıcak gününü yaşadık. Havada öyle bir ağırlık, öyle boğucu bir sıcak vardı ki, sokakta yürümek değil fakat nefes almak bile kabil değildi. İnsan oturduğu yerde buram buram terliyordu.

Bu sıcaklar yüzünden dürplâjlara gidenlerin serin zannedilen yerlere sığınanların haddi hesabı yoktur. Dün güneşte hararet 60 gölgede 32 dereceye kadar fırlamıştır.

Akşama doğru şehrimizde hiç umulmadığı halde anî bir fırtına olmuş, saat altıda toz dumana karışmış, damlardan kiremitler, saçaklar, pençereler den saksılar, dükkânlardan tabelâlar uçmağa başlamış, yarım saat kadar devam eden bu hal herkesi korkutmuştur.

Vapur iskelelerinde bekleşen yolcular rüzgârın şiddetinden korkarak vapurlara binmek cesaretini gösterememişler, rüzgârın kesilmesi için yağmur beklemeğe başlamışlardır. Aradan çok zaman geçmeden şimşek çakmış ve gök gürültüleri arasında fasılâlı yağmur sagnakları başlamış, bu suretle de rüzgâr tekrar kesilmiş ve sıcak ta yeniden başlamıştır. Rüzgâr esnasında köprü üstünde birçok kişilerin şapkaları uçmuş, yağmurda da yaz tuvaleti ile çarşı ve pazara çıkmış olan Hanımlar ve erkekler ıslanmıştır.

Rasatane dünkü rüzgâr ve yağmur hakkında şu malûmatı vermiştir:

— "Saat 16 ya doğru şimali garbiden bulutlar teşekkül etmeğe başlamış ve az bir zamanda bütün semayı kaplamıştır. Bu esnada rüzgârda Lodostan şimale çevirmiş, saat 17,40 ta saniyede 27 metre süratle esmeğe başlamıştır. Bu hal saat 18 kadar devam etmiş, saat 18 d yağmur başlamış ve fasılâlı sağnaklar halinde geçmiştir. Yağmur esnasında şimşek çakmış, gök görlemiş, mamafih civarda yıldırım düştüğü geç vakte kadar tesbit edilememiştir."

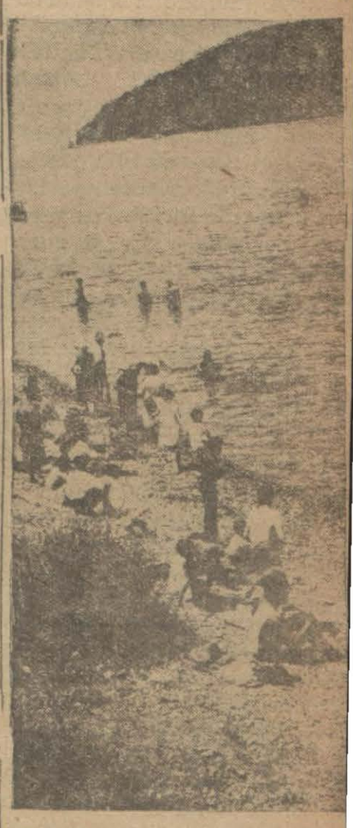

Sıcağın zorundan hemen herkes denize dökülmüştür

Küçük itilâf

Küçük itilâfı teşkil eden Çekoslovakya, Yugoslavya, ve Romanya hariciye nazırları bu sene de toplandılar, ve memleketlerini alâkadar eden meseleleri görüştükten sonra Küçük İtilâf teşekkülünü daha ziyade kuvvetlendiren ve onun için bir nevi dahilî nizamname teşkil eyliyen bir itilâfname tanzim ve tasdik ettiler. Şu hale göre Küçük İtilâf zümresi on birinci konferansından daha kuvvetli olarak çıkmış ve Orta Avrupa'da daimî bir teşkilât halinde siyasî ve iktısadî otoritesine yeni bir sima vermiş bulunmaktadır.

Küçük İtilâf, tabiri, Büyük İtilâfın mahsul ve mütenazırı olmasından doğmuştur. Büyük İtilâf ne oldu? Ondan çoktanberi bahsedilmediğine bakılırsa, tarihe karışmış olduğuna hükmetmek lâzım gelir. Büyük İtilâf bir taraftan Mussolini'nin, diğer taraftan Mac Donald'ın yüz çevirmeleri sebebile inhilâl etmiş gibidir. Cihan harbinden sonraki siyasî tekâmül ve inkişaf bir çok noktalarda İngiltere'nin, Fransa'nın İtalya'nın yollarını ayırmıştır. Büyük İtilâf artık bugünün ihtiyacına tekabül etmiyen ve yalnız tarihî ve bazan da hissî hatıraları ara sıra alınan bir müstehaseden başka bir şey değildir.

Buna mukabil Küçük İtilâf seneden seneye daha canlanmış ve onu teşkil eden devletler için en esaslı bir siyaset umdesi olmuştur. Kısmen mevcudiyetlerini, kısmen de inkişaf ve tevessülerini Vesar, Senjermen, Triyanon, Nöyyi muahedelerine borçlu olan Çekoslovakya, Yugoslavya, ve Romanya, bu muahedelerin meriyetinde sıkı bir surette mütesanittirler. Ayni muahedeler aleyhinde kabiliyeti hayatiyesini, ve hatta inkişaf istidadını muhafaza etmiş bulunan bir takım milletlerin de harekette bulunduğu düşünülürse, mevzuubahis tesanüdün lüzum ve zarureti kendiliğinden anlaşılmış olur. Orta Avrupa'nın mukadderatı bugün için halledilmiş sayılsa bile bunun, tarih, ırk, milliyet, ve iktısat bakım noktalarından kat'î bir hal şekli olmadığını sezmek zor değildir.

Orta Avrupa, Avrupa siyasetinin en hassas noktalarından biridir. Büyük devletler de ekseriya kendi aralarındaki ihtilâfları bu gibi hassas sahnelere intikal ettirmekte menfaat görürler. Bu noktai nazardan Küçük itilâfın vaziyeti eskisine nisbetle daha güçleşmiştir, İlk zamanlar Küçük itilâfın hâmisi bir Büyük İtilâf vardı.

Şimdi bu hâmi yalnız Fransa olmuştur. Bunun için haricî istinat kuvvetinden kısmen kaybeden Küçük İtilâf bu ziyarı dahilî iltisak kuvvetlerini artırmak suretile telâfi etmeğe çalışmaktadır.

Küçük İtilâf kendini teşkil eden üç devletin, bazı büyük devletlerle olan mühim ve nazik meseleleri karşısında da kuvvet ve tesanüdünü daima muhafaza edebilecek midir? Orta Avrupanın sulhü zümre müvazenelerile emin bir surette devam ettirilebilecek midir? Bu cihetler biraz şüphelidir.

ZEKİ MES'UT

Mektepliler müsabakası

61 inci hafta başladı

61 inci hafta başlamıştır. Gazetemizde çıkan haberlerden en mühimmini seçip cumartesi akşamına kadar müsabaka memurluğuna gönderiniz. Neticeler pazar günü neşredilecektir.

Liman işlerini tetkike memur komisyon

Dün tütün inhisarında ilk içtimaını aktetti

Limanın umumî vaziyetini tetkik etmekle meşgul oldu

İstanbul, limanının iktısadî vaziyetini ve liman işlerini tetkike memur komisyon dün Tütün inhisar idaresinde içtimaını yapmıştır.

Komisyonun ilk içtimaına bu işle alâkadar olan üç vekâletin üç murahhası iştirak etmiştir.. Hariciye murahhası da yakında gelecektir.

Dünkü içtimada teferrüata girişilmeden vaziyet umumî olarak gözden geçirilmiş ve Ticaret umumî müdürü Naki Beyin bu hususta yaptığı ihsaî tetkikat gözden geçirilmiştir. Komisyonun sebebi teşekkülü liman işlerini şamil bir şekilde tetkik etmektir.

İçtimaa Maliye vekâleti muhasebat umumiye müdürü Faik Bey de iştirak etmiştir.

Faik Bey içtima hakkında demiştir ki:

Ticaret umum müdürü Naki Bey

"—İstanbul limanının vaziyetini şamil bir şekilde tetkike memuruz. Bugün öğleden evvel ve öğleden sonra içtima ederek vaziyeti tetkik ettik

Kemaleddin Sami pş.

Berlin sefirimiz dün geldi

Berlin büyük elçimiz Kemaleddin Sami Paşa dün ekspresle şehrimize gelmiş ve Perapalâs oteline inmiştir. Kemaleddin Sami Paşayi istasiyonda gelişinden haberdar olan dostları karşılamıştır.

K. Sami Pş.

Sefirimiz bir iki güne kadar Ankaraya gidecek, sonra İstanbula avdetle mezuniyetini şehrimizde geçirecektir.

Amanullah Han seyahat hazırlığına başladı

Roma, 5 — Sabık Afgan kıralı Amanullah Han, burada yol tedarikâtına başlamış ve bazı dostlarına veda ziyaretleri yapmıştır. Sabık kıralın bir kaç güne kadar İstanbula hareket edeceği ve yazı ailesile beraber Boğaz içinde geçireceği söylenmektedir.

Mübadele komisyonu dünde toplandı

Muhtelit Mübadele komisyonunda dün bitaraflardan M. Rivasın riyasetinde büro içtimaı yapılmış itilâfnamenin teatisini müteakip başlıyacak faaliyetin müsmir olması için icap eden mesai şeklinin tesbitine müteda ir olan projenin müzakeresine başlanılmıştır.

Müzakere henüz neticelenmemiştir. İçtima bugün de devam edecektir.

İskân memurları

ANKARA, 7 (Telefonla) — İskândan açıkta kalan memurların vuku bulan münhalâta bir an evvel tayinleri vekâletten valilere tamim edilmiştir.

Erzurum meb'usları

ANKARA, 7 (Telefonla) — Erzurum meb'usları Haşim ve Nafi Atuf B. lerle ve diğer rüfekası Erzuruma gitmişlerdir.

Münferit Bekleme

ANKARA, 7 (Telefonla) — Ankara hapisanesinde yaptırılmakta olan münferit beklenici hücremin inşaatı kısmen bitmiştir. Diğer kısım bu ay nihayetinde bitecektir.

F. Bahçe-G. Saray maçı

Plâk şirketi aleyhine dava açılacağı teeyyüt edivor

Muvaffak B. e göre mekteplerin spor klüplerine girmelerinin men'i ne netice verecek?

Bir plâk fabrikasının (Galatasaray 1 — Fenerbahçe 1) ismiyle piyasaya çıkardığı bir plâktan dolayı her iki kulübünde bu plâk fabrikası aleyhine dava açacağı yazılmıştı.

Fenerbahçe erkânından ve Futbol federasyonu reisi Muvaffak Bey dün bu hususta demiştir ki:

— Evvet bu mesele hakkında dava açacağız. Filvaki fabrika bize evvelce müracaat etti, bizde bizimle anlaşmadan firmamızı piyasaya çıkaramıyacaklarını söyledik. Fakat gördük ki bu müsaadeyi almağa lüzum görmeden firmamızdan istifade

(Mabadı beşinci sahifede)

Muvaffak Bey

"Milliyet,,in tarihî tefrikası: 31

Arap reis teslim oldu

Emir Beşir Ibrahimin karargâhında..

Bundan bahseden birinin vak'ile söylediği şu cümle vaziyeti çok iyi ifade eder: "Emir Beşirin İbrahimin karagâhına gelmesi, Suriyenin Mısırın eline geçmesi demekti.,,

Fakat Akkâ muhasarası uzadıkça uzuyor, müdafiler son derece kahramanlıkla mukavemet ederek İbrahimin endişelerini arttırıyorlardı. Mısır ordusunda çıkan hastalığı da buna ilâve edince İbrahim için vaziyetin ne kadar müşkül olduğu anlaşılıyordu. Mevsim kıştı Mısır askeri şiddetli bir soğuktan, devamlı yağmurlardan müşkül bir vaziyete düşmüştü. Mehmet Ali muhasarayı bir an evvel neticeendirmek, Akkâyi almak için daha şiddetli tedbirlere müracaata karar verdi. Romei namında bir İtalyan zabitini Mısır kıtaatının başına gönderdi. Bu zabit ile arkadaşları şubatta oraya geldiler. Romei gelir gelmez her şeyin düzelmesi lâzım geldiğini, o zamana kadar yapılmış olan şeylerin iyi olmadığını söyledi. Muhasara tertibatı baştan aşağı değişti.

Bayram gecesi harp!

Martın üçüncü gecesi - ki Şeker bayramına tesadüf ediyor - İbrahim Paşa şiddetli bir ateş açtı. Altı gün, altı gece top ateşi devam etti. Kaleden nihayet bir gedik açılmıştı. Yedinci gün İbrahimin askerleri buradan içeri girmek için son derece şiddetli bir hareketle işe koyulduysa da Aptullah Paşa maiyetindeki en seçme Türk askerleri de burada bizzat bekliyor, kahramanlığın azamî derecesini gösteriyordu. Aptullah Paşa buraya top yerleştirmiş, mukavemetini topların himayesinde şiddetli bir süngü hareketile şiddetlendiriyordu. Mücadele hakikaten pek kanlı olmuş, nihayet İbrahimin adamları içeri giremeden Türk askerinin kahramanlığı karşısında geri çekilmeğe mecbur kalmıştır.

Bu 9 martta oluyordu.

Babrâlinin bu esnada aldığı vaziyet sanki bir şey olmıyormuş gibi hareketsizlikten ibaretti. İstanbulun bu hareketsizliği karşısında muhasara edilenlerin kuvvei maneviyesi kırılacak, muhasara edenlerin de cürreti artmağa başlıyacaktı. Mehmet Ali, Babrâlinin bir iş yapamamasından, muhasara altınakilere hiç bir yardımda bulunamamasından memnun oluyordu. Babrâli ne kadar zayıf olursa kendisi için bu kadar faydalı olacaktı. Bizzat Mehmet Ali bundan bahsederken şöyle diyor:

— Eğer Mısır donanmasının emire muhtaç olarak İskenderiyeye avdete macbur kaldığı bir sırada İstanbuldan bir kaç gemi ile 10 bin kişi gönderilseydi biz büyük bir sıkıntıya uğrıyacaktık...

Halbuki bu fırsattan Babrâli istifade etmemiş,Akkâda bulunan ve nihayet miktarı 900 den fazla olmıyan bir avuç askerin başındaki Aptullah Paşanın kuvvei maneviyesi er geç sarsılmağa mahkûmdu. 9 mart heziketinden sonra İbrahim yeni bir taarruz hareketinden çekiniyordu. Çünkü yeniden telefat vermekten korkuyordu.

Mısırdan yeni kuvvetler bekliyordu. İbrahim 29 Martta Akkâ önünde bir miktar asker bıraktıktan sonra şimale doğru yürüdü.

Fakat nihayet Babrâlinin harekete geçtiği görülüyor. Suriyenin diğer yerlerindeki paşalara Mısır ordusuna karşı harbe geçmek için emir veriliyordu. Sultan Mahmut, her sene bayramda neşredilen tevcihat sırasında Mehmet Ali ile oğlu İbrahimin isimlerini yazdırmamıştı. Bu neyi ifade ediyordu?.

Bu, Mısır Hidivi ile oğlunun azledildiklerini göstermeğe kâfi bir işaretti.

Tarablustaki kumandan Osman Paşa, İbrahimin şimale doğru ilerlediğini haber alınca 5,000 kişi ile geri çekildi. İbrahim 5 Nisanda Tarablusa girdikten sonra Osman Paşayı takibe koyuldu. Mısır kıtaatı ilerliyordu.

İbrahim takibe devam ederek Lübnan dağını aşmış, Hamus a girmeğe muvaffak olmuştur. İbrahim burada ordusunu besliyecek kadar erzak bulunmadığını öğrenince Zahle ve Bekaa çölü üzerinden geri çekildi.

Hama da bulunan Osman Paşa bunu hakikaten Mısır ordusunun bir ricati diye telâkki ederek İbrahimin üzerine taarruz etti. Bu suretle taarruza geçen Türk ordusu 12,000 kişi kadardı. İstanbul — Şam yolu olan büyük kârvan tariki üzerinde şiddetli, kanlı bir muharebeye girişildi.

Türk ordusunun zayiatı olarak 300 kişinin öldüğü söyleniyor.

İbrahim bundan istifade etti, takibata koyuldu.

Türk ordusu Hamaya çekildi. Sultan Mahmudun yollıyacağı askere intizar ediliyordu.

İbrahim de geri döndü, Bailbekteki kardeşi Abbasa iltihak etti. Sonra Bailbekte bir miktar kuvvet bırakarak tekrar Akâ önünde bekliyen Mısır askerinin başına geldi. İbrahim artık bu muhasarayı bitirmeğe karar vermiş görünüyordu. Ne olursa olsun şiddetli bir hücum yaparak burayı almak, müstakbel harekât için elzem görünüyordu.

Sultan Mahmudun yollıyacağı ordu ile çetin bir muharebeye girişilecekti. Bu ordu şimalden gelecek, İbrahim bununla karşılaşacaktı. Onun için kuvetinin bir kısmını Akâ önünde bekletmeği muvafık bulmuyordu.

29 mayıs sabahı..

29 mayıs sabahı, şefakle beraber Akâ üzerine üç noktadan taarruza geçildi.

Öğleye kadar devam eden bu şiddetli mücadele esnasında Mısırlılar defaatlepüskürtülmüş,lâğımların patlamasından korkarak uğraşmışlardır. Sahne pek kanlı bir harp sahnesi idi.Abdullah Paşa ile İbrahimin ellerinde kılıçlarile karşı karşıya gelmelerine ramk kalmıştı. Nihayet Akânın yerlin ahalisi bu mukavemetin neticesiz kalacağını söyliyerek şehrin teslimi için Abdullah Paşadan müsaade istemişlerdir.

Çare yok: Teslim!

Ahalinin bu müracaatı karşısında Abdullah Paşa için başka çare kalmamıştı. İsteristemez muvafakat etti. Ahali namına bir heyet İbrahime giderek şehir halkına merhamet edilmesini rica ediyordu. Mehmet Alinin oğlu buna şu cevabı verdi:

— Eğer bütün silâhlar bana teslim edilir ve Abdullah Paşa da şimdi buraya gelirse ne kendisine, ne de askerine, ne de şehir halkına hiç bir fenalık ettirmem.

(Bitmedi)

HARİCÎ HABERLER..

Fransa ile Almanya anlaşamıyorlar

Renin tahliyesinden sonra şimdi başka bir mesele çıktı...

Ihtilâf

Müzakerat tatil edildi..

Renin tahliyesinden sonra bir de Sar havzası meselesi kalıyordu. Sar kömür madenlerile meşhur bir yerdir. Madenler Fransızların elindedir. Muahede mucibince on beş sene böyle kalacaktı. Ren tahliye edildikten sonra Alman erazisinden olan bu parçanın da yani Fransızların elindeki madenlerin Almanlara iadesi hatıra gelen ilk mesele oldu. Muahede mucibince Sar on beş sene nihayetin

M. Briand

de orada halkın reyine müracaat edilecektir. Bunun için dört buçuk sene kalmıştır. Ehalinin Almanyaya iltihak için rey vereceği şühesiz görülüyor.

Bu takdirde madenleri Almanya Fransadan satın alacaktır. Fakat meselenin hallinde ihtilâf çıkıyor.

PARİS, 7 A.A. — Sarre havzası hakkında müzakeratta bulunmağa memur Alman ve Fransız murahhas heyetleri son müzakereler esnasında çok mühim ve esaslı addolunan bazı meseleler hakkında aralarında gayet büyük ve ehemmiyetli fikir ihtilâfları mevcut olduğunu gördüklerinden müzakerenin yakında muvakkaten tatili noktasında mutabik kalmışlardır. Fransız ve Alman hükûmetleri, tatil devresinden istifade ederek evvelce teşkil edilmiş olan iki talî komisyonun mesaisinden mütevellit vaziyet hakkında tetkikatta bulunacaklar ve bu mükalemelere birinci Teşrin ayında faydalı bir surette yeniden başlamak mümkün olup olmadığını araştıracaklardır.

Anlaşmak lâzım

PARİS, 7 A.A. — *Maten* gazetesi, bir Avrupa federasyonu vücude getirilmesi hakkındaki Briand muhtırasına dair açılan anket üzerine M. Sauerwein tarafından yazılan bir makaleyi neşretmiştir. M. Sauerwein bu yazısında Fransa ile Almanya arasında elyevm mevcut olan bazı manilere rağmen bir anlaşma husule gelmesi mümkün ve hatta lâzım olduğunu beyan etmiştir. Makale sahibi, böyle bir itilâfın imkân ve lüzumuna sebep olarak Almanların büyük bir kısmının cebir ve şiddete müstenit bir siyaset takibindeki manasızlığı anlamış olduklarını ileri sürmektedir.

Tarihî tuğ

Meşhur Nelsona verilen tuğ

Üçüncü Selim tarafından meşhur İngiliz amiralı Nelson'a Napoleon'a karşı İngilizlerin Mısır'da yaptıkları harekâtın neticesinde kazanılan ve Nil muzafferiyeti denilen muzafferiyet üzerine kıymettra bir tuğ gönderilmişti. Bu tuğ vaktile bilâhare başkalarının eline geçmiş, ahiren de sahibi tarafından millete hediye edilmiştir. Bu münasebetle ahiren Londrada bazı merasim yapılmış, nutuk irat eden amiral Boyle ezcümle demiştir ki: "Bu tuğ İslâm âleminde en büyük bir askerî nişandi. Bu pek nadir olarak verilirdi. 1798 den evvel böyle bir nişan müslüman olmıyan hiç bir kimseye verilmemişti. Fakat mezkûr sene Türk padişahı bu nişanı Nelson'a Nil muzafferiyetini takdiren vermiştir. Bu bizzat padişahın kavuğundan alınarak verilmiştir. Mutat olarak tuğ elmastan yapılmış yedi parçadan teşkil edilirdi. Fakat Nelson için beş parça daha ilâve edilmiştir ki bu suretle batırmış veya esir etmiş olduğu gemilerin adedi işaret edilmiştir. Bu itibarla kıymeti iki kattır."

Macaristanda

Avrupa Birliği

Avrupa Birliğine Macaristan taraftar

BUDAPEŞTE, 7 A. A. — Hariciye nazırı M. Valko Briand muhtırasının mülhem bulunduğu emeller ve varmak istediği gayele hakkında meb'usan meclisi hariciye encümeninde bazı izahat vermiştir. Encümen reisi, Avrupa hükûmetleri arasındaki münasebetlerin takviyesi ve bir Avrupa ittihadı vücude getirilmesi hususunda M. Briand tarafından sarfedilen takdire şayan emek ve gayretleri sitayişle yadetmiştir.

M. Valko

Rusyada

Türk hey'eti

MOSKOVA, 7 A.A. — Maarif komiseri dün akşam Türk terbiyi etfal heyetini kabul etmiştir.

Hem kaçakçı hek cani

Marmara Hasanla arkadaşlarının muhakemesi dün bitti

Galata ve Tophanenin meşhur sabıkalılarından Marmara Hasanla arkadaşlarının muhakemelerine dün Ağırcezada devam olunmuştur. Bunlar Galatada bir kahve açarak burada esrar içirmekle, geçen sene Boğaz kesende Tatar Feyziyi vurmakla, memnu silâh taşımak, zabıta memurlarını yaralamak, gayri kabîli setrü ihfa derecede sarhoş olmak, tevkifhaneden mahkemeye getirilirken yolda arkadaşlarından esrar alıp vermekle maznundurlar. Dünkü celsede müddei umumî iddiasını dermiyan ederek maznunların muhtelif cezalarla tecziyesini istemiştir. Karar tefhim edilmek üzere dava talik olunmuştur.

Şantaj davası

Herman tütün şirketinin Hareket gazetesi aleyhine açtığı davanın rüyetine dün ikinci cezada devam olunmuş, şahit Adil B. in istinabe suretile istenen ifadesine cevap gelmediğinden tekidine karar verilerek dava talik edilmiştir.

—o—

Bir hırsız 30 seneye mahkûm

Bebek ve civarındaki mütead dit sirkatlerin faili olmak üzere bir müddettenberi Ağır ceza mahkemesinde muhakemeleri cereyan eden Arnavut İbrahim ve arkadaşları Muharrem, Ohanes ve Yekvartın davaları bitmiş, karar tefhim olunmuştur. 22 hırsızlık vak'asının faili olan Arnavut İbrahim büt[illegible] cürümlerinden dolayı 93 sene, 7 ay, 3 gün hapse mahkûm olmuş ve bu cezaların tevhidi neticesinde müddeti mahkûmiyeti 49 seneye indirilmiş, nihayet kanunen 30 seneden fazla ağır hapis cezası olmadığından 30 sene ağır hapse mahkûm olmuştur. Diğer şeriki cürümleri Muharrem 3 sene 6 ay, Ohanes 3 sene 7 ay ve Yekvart'ta 11 ay 20 gün hapse mahkûm olmuşlardır.

—o—

Emin B. davayı kazandı

Şehremaneti tarafından sabık şehremini Emin B. aleyhine açılan ve on bin küsür liranın tazminat davası birinci hukuk mahkemesinde Emin B. lehine neticelenmiştir. Emin B. in zamanı memuriyetine ait bu meseleden dolayı Emanetin resen dava ikame salâhiyeti olmamasına ve esasen mumaileyh zamanı memuriyetine ait bütün meselelerden Devlet şurasınca tebriye edilmiş olmasına binaen davanın reddine ve mahkeme masrafının Emanetten tahsiline karar verilmiştir.

Tabelâlarını değiştirmiyen dişçiler

Tabelâlarını "diş tabibi" diye tashil etmiyen 8—10 dişçinin sıhhiye müdiriyetince isimleri alınarak vekâlete gönderilmiştir.

Son Haberler

Arazi kanunu

Bazı çiftlik sahiplerine arazi tevziatına başlandı

ANKARA, 7 (Telefonla)— 1505 numaralı arazi kanunu tatbikatına Muğla vilâyetinden başlanmıştır. Ahiren Muğla'da Köyceğiz kazası dahilindeki Kalınka ve Kulak köyleri araziden 14821 dönüm arazi mesaha ve tesbit edilerek 193[illegible] nümü çiftliklerin dahilinde bırakılmış, 12870 dönüm 1288 kişi tevzi edilmiştir.

Karaman çiftliğinin Cuma, Yanıkızı, Yakamazık, Yak[illegible] Eneçik köylerindeki araziden 19855 dönüm mesaha edilm[illegible] bin dönümü çiftlik sahiplerine, 17855 dönümü 2450 nüfusa edilmiştir.

Ankara Hukuk mektebi

ANKARA, 7 (Telefonla) — Hukuk mektebinin imtihanları perşembeye bitecektir. Talebeler geçen seneki gibi bir aylık bir kamp yapacaklardır.

Dahiliye inzibat komiesi toplandı

ANKARA, 7 (Telefonla — Dahiliye inzibat komisyonu [illegible]zar günü müsteşar Hilmi B[illegible] riyasetinde içtima etmiştir.

Ecnebi matbuatı

Ingiltere - Irak

Petrol kuyuları ve Hint yolu

İngiltere - Irak muahedesinden bahseden "Times" gazetesi iki taraf arasında cereyan eden müzakeratın bir tarihçesini yaparak bundan sonra diyor ki:

"Şurası aşikârdı ki oradaki mandamız hitam bulduktan sonra da İngiliz hükûmeti Hindistana olan hava yolumuzun geçtiği ve İngiliz donanmasının yaktığı petrol menabiinin civarında bulunduğu bir memleketteki hususî menafiini terkedemezdi."

"Times" bunu hayatî birer menfaat olarak tavsif ettikten sonra yeni muahedenin Iraklıların endişelerini izale edecek bir tarzda yazıldığını ilâve ediyor.

İngiltere - İrak muahedesi mucibince Iraktaki İngiliz mandası kalkıyor. Makalede geçen telgraf haberi olarak esaslarını yazdığımız muahede hakkında izahat verildikten sonra bu suretle Arap millîcilerilerinin tabiî emellerile İngiliz imparatorluğunun menafii telif edildiğin,i Irak başvekili ile Iraktaki İngiliz mümessilinin tebrike şayan olduklarını ilâve ediyor.

—o—

Avusturya Başvekili

VİYANA, 7 A.A. — Avusturya başvekili Peşteye hareket etmiştir. Orada iki gün kalacaktır.

Gandiyi kaçırmak [illegible] hücum ettiler

LONDRA, 7 A.A. — B[illegible] baydan Daily Mail'e bild[illegible] yor:

Gandhiyi hapistan çıkar[illegible] istiyen sekiz bin kişilik bir [illegible] file ile polis arasında müsad[illegible] olmuştur. Bunlardan bir k[illegible] hapishaneye sokulabilmiş[illegible] de gardiyanların mukavem[illegible] ri karşısında kapıları zorlıy[illegible] mışlardır.

İsviçrede fırtınala[illegible]

BERN, 7 A.A. — Garbî [illegible] merkezi İsviçrede şiddetli [illegible] nalar vardı mezruat harap [illegible] muştur. Sular şoseleri, de[illegible] yolları kesmiştir.

LİYON, 7 A. A. — Fr[illegible] sivil tayyare karargâhında [illegible] him tahribat yapmıştır. Ha[illegible] yıkılmıştır.

Zelzeleler

LONDRA, 7 A. A. Mad[illegible] ten Daily Mail'e bildiriliyor[illegible]

Dün akşama doğru ce[illegible] İspanyada Seville Granada [illegible] laga havalisinde şiddetli ze[illegible] le olmuştur. Sokaklardan [illegible] çenler sarsıntıdan yerlere [illegible] müştür. Ayni günde şimalî [illegible] panyada şiddetli fırtınalar [illegible] muştur. Seller birkaç yüz ki[illegible] ve yüzlerce davarı götürm[illegible] tür.

LONDRA, 7 A. A. — Y[illegible] zeland'ın merkezinde dün g[illegible] şiddetli bir zelzele olmuş [illegible] Tafsilât yoktur.

LONDRA, 7 A.A. — De[illegible] den bildiriliyor: Şimalî Hin[illegible] tan'da yeniden zelzele olm[illegible] tur. Bengale şimendifer hat[illegible] da 35 köprü yıkıldığından m[illegible] kalât kesilmiştir.

Yeni anketimiz

Yeni harflerle en kolay nasıl okuyabileceğinizi düşünüyor sunuz?

En çok okuduğunuz yazılar ve üslûplarını sevdiğiniz muharrirler hangilerdir, nasıl mündericat istiyorsunuz?

Yeni harfleri kabul edeli iki sene oldu, herkes okumağa, yazmağa alıştı. Mecmua ve kitap henüz eski revaçta değil ise de gündelik gazeteler aşağı yukarı eski satışlarını buldular.

Uzun müddet arap yazısını kullanmış olanlar için yeni Türk harfleri ile bütün kelimeler henüz kılışe haline gelmemiştir. Bu sınıf karilerönlerine sürülen her yazıyı okumuyorlar ve kıraetlerini seçerek yapıyorlar.

Yazıda hususî bir ehemmiyet ve üslûpta kolaylık arıyorlar. İşte bu sınıf karilerimizden şu sualleri soruyoruz:

1 — En çok ne okuyorsunuz?

2 — Gazetelerin derece derece hangi kısımlarını tercih ediyorsunuz?

3 — Yeni yazı ile yazan hangi muharrirlerin üslûpları size kolay geliyor?

4 — Roman ve hikâye fıkra, uzun ve kısa makale bütün bu yâzı nevilerinde nasıl hassalar arıyorsunuz?

5 — Hangi çeşit harfler tercih ediyorsunuz? Tercih ettiğiniz harfleri Milliyetin muayyen bir nüshasında muayyen bir yazısını işaret ederek gösterebilirsiniz.

Bu suallerimize verilecek cevapların 20 satırı geçmemesi, ve kâğıdın bir tarafına okunaklı olarak yazılması ve " Milliyet anket memurluğu „ adresine gönderilmesi lâzımdır.

Cevaplar bir ay neşredilmiyerek toplanacak ve ondan sonra sırasile neşredilecektir.

Bu anketin neticesi, gazetemiz, bütün karilerinin arzularına hizmete daha ziyade yardım edeceğinden okuyucularımızın iştirakini rica ederiz.

Gayri mübadiller kongresi on beş Temmuzda toplanacak..

Mübeccel H.

Zaiflık idmanlarına tekrar başladı

Mübeccel H. ın tuvaletlerini emanet mi yapmalı?

Geçenlerde grip yüzünden uvakat beden terbiyesi hareetlerinden vaz geçmeğe mecbur olan Mübeccel Namık Hanım iyileşmiş ve aile doktorunun muvafakatile gene Selim Sırrı Beyin kızları Selma ve Azâde Hanımlara müracaat ede ek idmana başlamıştır.

Bu mesele etrafındaki dedikodulardan son derece müteessir olan Mübeccel Hanım, Selma ve Azâde Hanımlara bu vaziyetten bahsederek hekimlerin müdahalesini gayri varit bulduğunü, hiç bir şikâyeti olmadığını, bilâkis kendisine yapılan jimnastikten dolayı çok memnun ve nimettar olduğunu söylemiştir,.

Mübeccel Hanım vukubulan ihtirazlara rağmen, kendisi için faydeli olan bu jimnastiklere devam edeceğini söylemiştir.

Selma ve Azâde Hanımların tavsiyeleri mucibince kendisini daha zaif bir hale getirmek için her gün saatlerce çalışmaktadır.

Artık meseleyi kapanmış sayan Selim Sırrı B. bir muharririmize demiştir ki:

"— Mübeccel Hanımın yapmağı, jimnastikten başka bir şey değildir,

Her jimnastik yapanın biraz zayiflaması tabiîdir. Bu harekât dolayısile Mübeccel Hanımın vsafı bedeniyesi kemale doğru gitmektedir.

Hakkımızda henüz belki de doğru fikirleri olmıyan Amerikalılar bu genç ve kıymetli hanımı görünce ırkımızın müstesna insanları yetiştirmekteki kudretini tastik edeceklerdir.

Mübeccel H. için Paris müsabakasında Mis baklava diyen ecnebiler onun bu defa cidden nevzun ve ince bir şekil alan muhhatli vücudunu görürlerse çok yanılmış olduklarını anlıyacaklardır.

Mübeccel Hanımın evvelce düzumundan fazla kalın olduğu söylenen kalça, bel ve bacakları şimdi incelmiş bulunmaktadır.

Ağırlığı 62 kilodan fazla değildir.

Amerikadaki müsabakaya iştirak edecek güzellerin yol paralarını vakıa büyük bir gazete üzerine almıştır.

Fakat iş o kadarla bitmiyor. Güzelliği daha iyi gösteren ve arttıran elbise, tuvalet ve sairenin de temini lâzımdır. Şehremanetinin bu işle meşgul olması zarurî olduğu kanaatindeyim.,,

Mübeccel H. ile Amerikaya kim gidecek?

Yakında Riyo dö Janeyroda yapılacak olan dünya güzellik müsabakasına iştirak edecek olan Mübeccel Namık Hanıma bu seyahatte valdesi Hadiye ve akrabasından Rıhtım şirketi hukuk müşaviri Hâmit Bey refakat edecektir.

Pederi Namık Bey rahatsız olduğu ve vazifesini bırakamadığı cihetle kızı ile birlikte gidemiyecektir.

Tevfik Salim Pş.

Geçenlerde Ankaraya giden İstanbul Etibba odası reisi Dr. Tevfik Salim paşa dün şehrimize avdet etmiştir.

—o—

Müddeiumumî Kenan B. ile mülâkat

Polis müdürü vekili Ali Rıza polis birinci şube müdürü İbrahim ve birinci şube müdürü muaivni Ziya B. ler dün Müddeiumumî Kenan B. i ziyaret etmiş ve bir buçuk saat kadar görüşmüşlerdir.

Maarif

Müfettişi umumîler kongresi

Hangi meseleleri tetkik edecek?

Selim Sırrı ve Ali Canip Beyler

Temmuzun 14 üncü pazartesi günü Ankarada toplanacak olan Maarif kongresine iştirak edecek olan şehrimizdeki Maarif müfettişi umumilerinden Selim Sırrı, Ali Canip, Kadri Harun Reşit, Besim ve Ekrem B. ler dün Ankaraya haraket etmişlerdir. Müfettişi umumiler kongreden evvel bir içtima aktederek teftiş vezaifine ait raporlarını hazırlıyacaklardır.

Kongrede muallimlerin meslekî kabiliyetlerini inkişaf ettirecek tedbirler, kaza ve nahiye merkezlerile köylerde kitap, mecmua ve gazete tevzli, her tarafta okuma odaları açılması, orta mekteplere girmek üzere mülhakattan gelecek talebe için pansiyonlar tesisi, vilâyetlerin yüzde on Maarif hisselerinin tamamen tahsili, köylerde Maarifin neşrü tamimi, münhal muallimliklerin kapatılması, vilâyetler hususî idare bütçelerinin Maarife ait kısımlarının tamamen tatbiki, ilkü mektep muallimlerinin naklü tahvillerinde nazarı dikkate alınması icap eden cihetler ve bu muamelenin selâmetle cereyanının temini, ilk tedrisat teftiş faaliyetinden azamî derecde istifade olunması, mektep kütüpaneleri teşkili suretile talebede mütalea ve tetebbü zevkinin uyandırılması çareleri görüşülecektir.

Bundan başka 929-930 ders senesi içinde vekâlet müfettişleri tarafından muhtelif mıntakalarda icra edilen teftişat neticeleri ile ilk tedrisat müfettişleri talimatname projesi de kongrede tetkik edilecektir.

Maarif eminlerinin de iştirak lerile toplanacak olan bu kongrenin bir hafta sürmesi ve tedrisat işlerinin ıslahı için lâzımgelen esaslı tedbirlerin tesbit olunması muhtemeldir.

Çek talebe..

Şehrimizde bulunan Çek ve Romen talebesi dün şehrin muhtelif yerlerini gezmişler, müzeler ve bazı camileri ziyaret etmişlerdir.

Talebelere gezinti ve ziyaretlerinde Darülfünun ve Galatasarap talebesi refakat etmektedirler. Çek talebe aym 10 ununda Pireye gideceklerdir.

Verem aşısı

Çocukları veremden siyanet edivor

Mütehassıs bir doktor ne diyor?

Berlinden alınan telgraflar, profesör Kalmettein bulduğu verem aşısının Lubeckte tatbiki yüzünden bir çok çocukların öldüğünü bildiriyordu.

Bu hususta mütehassıs doktorlardan biri diyor ki:

"— Kalmette aşısı, Fransada Dr. Kalmette tarafından keşfedilmiştir. Kalmette aşısı Paristе çocuklar üzerinde verem karşı tatbik edilmiş ve çok iyi neticeler alınmış bir usuldür. 1906 senesinde tecrübelere başlanmış, evvelâ danalra ağız tarikile canlı verem mikrobu vermek suretile vereme karşı bunlarda muafiyet husule geldiği görülmüş fakat bu tarzda canlı mikropların tehlike teşkil edeceği için diğer bir usule müracaat edilmiş ve verem basilleri %5 gliserin ilâve edilmiş öküz safrasından üretilerek aşı vücude getirilmiş, hayvanlarda ve maymunlarda tecrübeler yapılmıştır. Bu aşı çocuklara doğduğundan 10 gün zarfında yapılır. İlk defa olarak 1921 de çocuklara yapılmıştır. Aşılanan çocuklar veremli muhitte büyümelerine rağmen vereme yakalanmamaktadırlar. Verem aşısı, " B. C. G.,, basilinin gliserin ve şekerli su derunundaki müstahlebidir. Bunlar birer santimetre mikâplık ampullerde bulunur, ve daima taze olarak yapılır. Bunlar, süt içinde çocuk meme emmeden yarım saat evvel verilir.

Dünyanın her tarafında, bu meyanda memleketimizde de tecrübeler yapılmış ve bilhassa Fransada çok iyi neticeler alınmıştır.

Kalmette aşısı üzerinde Paris tıp akademisinde münakaşalar olmuştur.

Akademide, Kalmette, bulduğu aşıyı müdafaa edereken diyordu ki:

—Aşı yapılmıyan çocuklarda verem vefiyatı %8 olduğu halde bu aşı tatbik edilenler arasında veremeden vefiyat %2 ye iniyor.,,

Vilâyette

Yol ve mektep

Vali Muhiddin B. kat'î emirler verdi

Vali vekili Muhiddin Bey son teftiş seyahatinde yol ve mektep inşaatının sür'atle yapılması hakkında kat'î emirler vermiştir.

Şile- Maltepe yolunun Bağdat caddesinden Şaskın yaka mevkiine kadar olan kısmı asfalt olarak inşa edilmiştir.

Şile yolundaki yüksek güzergâh değiştirilmiştir.

Şile, Teke, Kalas, Bozhane mekteplerinin inşaatı da yakında bitecektir.

İskândaki eşya

İskân idaresinden Defterdarlığa devrolunan eşya satılacaktır. Ambardan devrolunan eşya meyanında muhacirlere tevzi edilmediğinden dolayı eskiyerek yalnız çekirdeği kalan zeytin de vardır.

Bisiklet mukavemet rekorunu kırmak için

TRABZON, 6 A.A. — Türkiye bisiklet mukavemet rekorunu kırmak için Trabzon Necmiati spor kulübüne mensup 4 bisikletçi genç cuma günü buradan hareket etmişlerdir. İki ay zarfında devri ikmal eyliyecek olan bu gençler Gümüşane, Erzincan, Sıvas, Ankara, Koçhisar Aksaray, Adana, Konya, Afyon Uşşak, İzmir, Balıkesir, Bursa, İzmit, İstanbul, Zonguldak İnebolu, Sinop, Samsun, Ordu ve Giresun vilâyetlerini dolaşacaklardır

Gayri müba diller

Kongre 15 temmuzda toplanacak

125 isterlinin tevzii meselesi görüşülecek

Gayri mübadiller cemiyetinin teahhür eden kongresi aym 15 inci salı günü Türk ocağı salonunda toplanacaktır.

Yeni Ankara itilâfnamesi mucibince vaz'iyet edilmiş Yunan emlâki eshabına iade edileceği cihetle gayri mübadillerin şimdiye kadar az çok istifade ettikleri tevziat işi sekteye uğrıyacaktır.

Bonoların tabi işi henüz ikmal edilmemiş olduğu için Yunanlıların vereceği 125 bin isterlinin tevzli şekli ve tarihi karar laştırılmamıştır.

Kongrede bütün bu meseler görüşüleceği ve hükûmetimizin gayri mübadillere ait işleri bir an evvel neticelendirmesi temennî edileceği için kongrenin hararetli münakaşalara sahne olacağı tahmin edilmektedir.

Poliste

Alacak yüzünden kendini vurmuş

Kâğıthane'de mukim 32 yaşında Osman, kasap Dano'dan alacağı olan on beş lirayı alamadığından müteessiren elindeki bıçakla tehlikeli suretle kendisini yaralamıştır.

Otomobil tramvaya çarptı

Beşiktaş'ta Ortaköy'e gitmekte olan Bebek tramvayına arkadan gelen Kâzım B. in idaresindeki 623 numaralı otomobil çarparak hasara uğramıştır.

Sarrafın çalınan paraları

Üç gün evvel Vezmecilerde İzzettin B. isminde bir sarrafın kâtibinin elinden 506 lirası çalınmıştı. Öğrendiğimize göre sarraf İzzettin Ef. kâtibini işinden çıkarmıştır. Zabıta, tahkikatına devam etmektedir.

—o—

Bekçi Mustafanın cesedi

Evvelki akşam Unkapanında Yavuz Sinan mahallesinde bekci Mustafanın tabanca ile intihar ettiği yazılmıştı. Müddeiumumîlik, hâdisenin intihar mı yoksa cinayet mi olduğunu anlamak için cesedi morga naklettirmiştir.

—o—

Otomobil altında

Fındıklı'da 1646 numaralı otomabil 16 yaşlarında Reşit Ef. ye çarparak yaralanmasına sebebiyet vermiştir.

—o—

Karmanyolacılık

Şehremininde oturan Aksaray maliye şubesi memurlarından Fuat Ef. Şehremininde saray meydanından gece saat 20 de geçmekte iken, henüz hüviyetleri anlaşılmıyan altı kişi önüne çıkarak, durdurmuşlar ve evvelâ mükemmelen dövdükten sonra, üzerini aramışlar ve bir şey bulamaymca kendisini salıvermişlerdir.

Şehremini merkezi bu haydutları aramaktadır.

—o—

Bir çocuk çiğnenmiş

Şoför Zekeriyyanın idaresindeki otomobil Aksarayda Horhordan geçerken 3 yaşında Mustafa isminde bir çocuğa çarparak yaralamıştır. Şoför yakalanmıştır.

Bıçakla kendi kendini yaralamış

Cerrahpaşada Hubyarda oturan amele Salih, kendisini bıçakla göğsünden yaralamış ve tedavisi için Cerrahpaşa hastanesine kaldırılmıştır.

—o—

Camları kırmış

Şehremininde oturan Osman, Mustafa Efendinin evine taarruz ederek camları kırdığı için yakalanmıştır.

Bu nasıl soför?

Gece saat 22 buçukta, Kuşdilinden geçen şoför Ekremin idaresindeki otomobil Hristo ve Ömer isimlerinde iki kişiye çarparak ağır surette yaralamıştır.

—o—

Yangın başlangıcı

Selimiye civarında atların yemesi için biriktirilen otların alev alev tutuştuğu görülmüştür. Bunun üzerine hemen tedabir alınmış otlar söndürülmüştür. Otların meçhul bir adam tarafından atılan bir sigaradan tutuştuğu anlaşılmıştır.

—o—

Sahte memur

Sirkecide Edremit otelinde oturan İbrahim Etem isminde biri kendine kısmı siyasî memuru süsü verdiğinden polisçe yakalanmıştır.

—o—

Nişantaşında sirkat

Nişantaşında Ahmet Bey sokağında oturan Melek Hanımın evine hırsız girmiş, gümüş çatal, bıçak ve semaver çalarak kaçmıştır.

İspirto kaçakçılığı

Çemberlitaşta 1790 numaralı otomobil ile ispirto kaçırılırken müskirat muhafaza memurları tarafından yakalanmış ve ispirto ile otomobil müsadere edilmistir.

Balıkçılık

Mütehassıs Bandırmada tetkikat yapıyor

Balıkçılık mektebi Beykoza mı nakledilecek?

Balıkçılık mütehassısı M. Weberman aldığımız malûmata nazaran şimdi Bandırma civarındaki balıkçılık mektebinde tetkikatta bulunmaktadır.

Balıkçılık mektebinin bu sene Boğaza nakli ve Beykoz kasrının mektebe tahsisi çok muhtemeldir.

Balıkçılar cemiyetinde perşembe günü bir içtima yapılacaktır.

Dün balıkçılar cemiyeti reisi Ahmet Bey bir muharririmize bu içtima ve balıkçılığın vaziyeti hakkında şu izahatı vermiştir:

"— Bir mütehassıs gelmiş, balıkçılığı ıslah edecekmiş; bütün bunları biz de işidiyoruz. Fakat bu zatla bütün arzularımıza rağmen henüz temas edemedik. Biz terakkiye müştakız. Bu zat daha iyi bir usul biliyorsa bize göstersin eğer kabîli tatbikse maalmemnuniye kabul ederiz.

İşidiyoruz ki, bu zat dalyanları beğenmiyor ve bunlar için ataleti mücesseme timsali diyormuş. Bu belki böyledir. Fakat işte daha iyisi nedir onu bilmeyoruz.

Harbi umumî içinde balıkçılığın ıslahı için iki mütehassıs Alman getirilmişti. Onlar takip edilen sistemi muvafık bulmuşlardı. Fakat bu zat ne neticeye varcak onu bilmem.,

Balıkhanenin ıslahı

Balıkhanenin bir müddetten beri asrî bir şekle ifrağı için çalışılmaktadır.

Alınan tertibat ve yapılan inşaat hitam bulmuş gibidir.

Balıkhanenin önüne geniş bir rıhtım ve bunun üzerine betondan masalr yapılmıştır. Balık, tuzlu balık satış yerleri de ayrılmıştır. Badema balık isportaya sepetleri bu masaların üzerine konulacaktır.

Bu sene bütçesile balıkhanede yeniden bazı tadilât yapılacaktır.

Mühim bir köprü

ANKARA, 7 (Telefonla) — Şark vilâyetlerinin garp vilâyetleri ile irtibatını tesis edecek olan yolda ve Frat nehri üzerinde yaptırılması mukarrer İzalı köprüsünün ihale bedeli 322,400 liradır. Bu köprü tek gözlüdür ve 120 metre tulunderi. Malatya - Elâziz yolu üzerindeki Kömür han Boğazında ve ayakları iki dağa istinat ettirilmek üzre yapılacak cesim bir köprüdür.

Heyecanlı bir intihar

Kadıköy vapurundan kendisini atarak intihar eden siyah elbiseli adam acaba kimdir?

Dün denizde bir intihar vak'ası cereyan etmiştir.

Haydarpaşa'dan saat on dörtte hareket eden Seyrisefainin "Kadıköy" vapuru «Selimiye» açıklarından geçmekteyken geminin güvertesinde bulunan otuz yaşlarında siyah elbiseli, orta boylu, zaif ve esmer bir genç yolcular arasında bir kaç defa müteredddidane dolaşarak sabit bakışlarla denizi süzmüş ve sonra birden bire kendisini denize atmıştır.

Hüviyeti anlaşılmıyan bu gencin denize düştüğünü gören geminin yan tarafındaki bazı yolcular büyük bir heyecan için de bağrışarak bu meçhul adamın kurtarılması için istimdat etmişlerdir.

Bu sırada güverte yolcuları arasındaki iki bahriyeli elbiselerini bile çıkarmadan çabucak denize atılarak muhakkak bir facianın önüne geçmek istemişlerdir. Bir bahriye zabiti de, geminin yan taraflarında bulunan can kurtaran simitlerinden üç tanesini denize düşen adamın bulunduğu istikamete atmıştır. Hâdiseden derhal haberdar edilen kaptan gemiyi döndürerek bu şahsı aramağa teşebbüs etmişsede vaktinde yetişilememiş ve zavallı adam yüzlerce yolcunun gözü önünde iki defa suyun üstüne çıkarak ellerile bir kaç dakika kadar çabaladıktan sonra gözden kaybolmuştur. Bu esnada gemiden indirilen sandalla sahilden gelen iki motör de taharriyata iştirak etmiş, fakat yirmi dakika devam eden mütemadi aramaya rağmen boğulan genç bulunamamış ve boğularak intihar ettiği anlaşılmıştır. Hayatlarını tehlikeye koyarak denize atılan bahriyeliler de geminin müntehirden epice uzakta olması yüzünden geç kalmışlar ve geminin sandalile denizden çıkarılmışlardır. Yolcular meyanında olan Ankara san'at mektebi talebesinden Sami Ef. ile iki Hanım siyah elbiseli meçhul adamın intiharından evvelki telâşlı vaziyetini ve kendisini denize atışını adım adım takip etmişler, fakat vak'a ânî olduğu için mâni olamamışlardır.

"Kadıköy" vapuru köprüye ancak on beşe doğru gelebilmiştir.

Esrarengiz mahiyetini muhafaza eden bu deniz faciası vapurda, bilhassa kadın yolcular arasında çok heyecanı mucip olmuştur.

Zabıta tahkikata başlamış, lâkin ne ceset, ne de karanlık vak'ayı tenvir edecek bir ip ucu bulunabilmiştir.

Müntehir mektup bırakmamıştır.

Lise talebesinin askerî hizmetleri

Darüşşafaka lisesi kamptan döndü ve imtihanları muvaffakiyetli geçti..

Darüşşafakanın lise kısmı talebesi her sene olduğu gibi bu senede (PENDİK) de kamp kurmuşlar ve on beş günlük, askerî bir talimü terbiyeden sonra mekteplerine avdet etmişlerdir.

Üç senedir kamp gören son sınıf talebesi ve dokuzuncu sınıf talebesi orta ehliyetname almağa muvaffak olmuşlardır. muntazam bir program dahilinde geçirilen bu on beş günlük kamp hayatı talebeye askerî bir ruh aşılamakla beraber onların vücutçede inkişaf ve istifadelerini mucip olmuştur. Tatbik edilen programın askerî talimden hariç kalan kısımlar muhtelif sporlara, deniz banyolarına ve istirahate tahsıs edilmiştir.

Talebenin imtihanları iyi bir netice ve talebe bu vesile ile bir müsamere de verimiştir.

Amerikanın Bolivya sefiri

Amerikanın Bolivya hükûmetinin Romadaki sefiri Mr. Restrepo seyyah sıfatile şehrimize gelmiştir. Birkaç gün şehrimizde kalacak, sonra memleketine avdet edecektir.

—o—

Neşet Ömer B. Yalovada

Darülfünun emini ve Tıp fakültesi Reis vekili Neşet Ömer Bey dün Yalovaya gitmiştir.

Fikir, Mizah, Edebiyat, San'at

Milliyet

Asrın umdesi "*Milliyet*" tir

8 TEMMUZ 1930

İDAREHANE — Ankara caddesi No: 100 Telgraf adresi: Milliyet, İstanbul.

Telefon numaraları: İstanbul 3911, 3912, 3913

ABONE ÜCRETLERİ

	Türkiye için	Hariç için
3 aylığı	400 kuruş	800 kuruş
6 „	750 „	1400 „
12 „	1400 „	2700 „

Gelen evrak geri verilmez

Müddeti geçen nushalar 10 kuruş ır. Gazete ve matbaaya ait işler için müdüriyete müracaat edilir.

Gazetemiz ilânların mes'uliyetini kabul etmez.

BUGÜNKÜ HAVA

Dün hararet en çok 59 en az 31 derece idi. Bugün rüzgâr mütehavvil hava bulutlu olacaktır.

FELEK

Bir haber!

Doğruluğu hakkında hiç bir eminat vermemekle beraber i-ittim ki etibbadan bir zat bir takrir hazırlamıştır. Bu takrir-e: "Bazı kimseler hot behot atihare tasaddi ederek muvaf-ak olamamaktadırlar. Bu ha-ket gerek tababet hukukuna ir tecavüz gerekse kendi sih-atlerine karşı bir sui kasttir. unun çin badema intihar ede-eklerin bir doktora müracaatle e tarzda ve ne vasıta ile intihar debileceğinin ve vaziyeti sih-iyesinin intihara müsait olup lmadığmin tesbiti için lâzımge n tedbirlerin 'ittihazı" talep dilmektedir. Alâkadaran bu ıkrir müzakereye konmadan vvel doktor Marko Paşanın yi almacağmı tahmin ediyor-ır.

Hangi çalgıyi?!

"Vakit" refikımız bir anket ımış: «Hangi çalgıyı seversi-iz?» diye soruyor. Bu mesele tedenberi halledilmiştir. Uzak ın dinlenmek şartile davul, eşreften vaz geçmek şartile ırna, başka nağmelere taham-ül şartile tanbur, neyzen ba-şına kızmamak şartile ney ilh.

Neden uzadı?!

Her keste bir merak.. Neden manette maaş uzadı. Arkadaş-rdan biri dün mahallinde tet-kat yapmış ve işi kökünden alletmiştir. Emanette maaş erilmemesi sıcaklardandır.

Yazın günler uzun olduğun-an tabiî aylar da uzamıştır.

Seyahat rekoru!

Avrupa ve Amerikada her y için rekor tesis ederler. Ge-nde bir mecmuada Mis Peg-y isminde bir kadından bahse-liyordu, en çok kocadan boşan a rekorunu kırmış.

Bizde de en çok tetkik seya-atine çıkma rekorü tetkik edil-Kadastro erkânından bir za-tin ismini hatırlamamak haksız ık olur.

Üçüncü Mulâkat

Dedim ya artık eş dostla gazetecilik yüzünden bozuştuk. İki gündür kendisinden bahsettiğim Iranlı dostum artık sözlerini tartarak söylüyor. Dün yine rast geldim. Bana biraz soğuk duruyordu. Yanımda Yalovadan gelmiş bir arkadaş vardı.

— Yalovada 64 derece sıcak su çıkan membalar var.. dediğini işitince güldü. Ben sordum:

— Neye güldünüz?

— Hiç!

— Yok yok! Elbette bir sebebi var....

— Niçin gülmeyim? Bizde Yalovanin entikesi vardi ki suları 150 derecedi! dedi.

FELEK

Ecnebi edebiyatı

Macar edebiyatına bir nazar

Macar edebiyatını tanımıyoruz. Onu tanımak fırsatı da hemen hiç çıkmaz gibidir. Macarca bize ve umumiyetle Avrupanın sair milletlerine pek yabancı gelen bir lisandır; Macarlarla temasımız pek zaif olmuştur: Bu süretle gayet zengin olduğu söylenilen fikrî hayatlarına nüfuz edemedik. Halbuki bunu yapmakla Macarlara bir manevî borç eda etmiş olurduk; Çünkü onlar bizim edebiyatımızı pek iyi bilirler ve Türk harsının inkişafını adım adım takip ederler. Bugün bu borcu eda etmek fırsatı zuhur ediyor. Macar muharrirleri hakkında bir fikir edinebilmek için sizinle, bir iki hafta evvel intişar eden mükemmel bir **Macar edebiyatı** tarihini gözden geçirelim (1).

Irkan Türk olan Macarlar 896 da Tuna havzasına gelerek bir devlet kurmuşlardı. Hristiyanlığı kabul etmişler ve kurunu vustanın diger Avrupa milletleri gibi teşekkül etmişler dir. Fikri hayatları o devrin umumî şeraitine tabi olmuştur: Yani Macaristanda da edebiyat epope ile başlamış, sair edebiyatların geçtiği safhaların hepsinden geçmiştir. MM. Hankiss ve Juhasz'a nazaran Macar kültürü Renesans devrinde pek yüksek bir mertebeye vâsıl olmuş ve Mathias Corvin sayesinde feyyaz bir medeniyet kurulmuştur. Macarların asırlarca istiklâlleri için harbettikleri malûmdur: Bu gibi uzun cidallerin bir milletin fikrî hayatına nasıl bir istikamet vereceği kolaylıkla tahmin olunur: O devirlerde Macar edebiyatı vatana ithaf olunmuş bir edebiyattır.

Voltaire ve Pope'un asrında, Macaristanda bir "Fransız mektebi,, vardır ki bu, Garba karşı açılmış bir menfez teşkil ediyor. Onu takip eden devirde Fr. Kazinczy isminde bir muharrir, edebi hayata fevkalâde bir faaliyet ve hayatiyet bahşediyor. Romantizm zamanında ise Sandar Petöfi, şöhreti **bütün Avrupaya yayılmış olan müstesna** bir şairdir. Petöfi, şairliği bir ilâhî mevhibe zannedenler için ideal şairdir: Baharda kuşları andıran bir mahlûk... Buna mukabil Arany "Macar edebiyatının en san'at kâr şairi,, olarak zikrediliyor.

Bu edebiyatın bir realizm devri var ki 1867 de başlıyor. Bu devrin en büyük muharriri J. Vajda'dır. MM. Hankiss ve Juhasz'a bakılırsa pek çok eserler yazmış olan Vajda, asrının en yüksek ediplerindendir. Hatta eserlerinin birinde, psihanalizi Freud'tan yirmi sene evvel keşfetmiştir. Bilmem dikkat ettiniz mi: Freud'tan "yirmi sene evvel psihanalizi keşfeden,, lerin adedi ne de çokmuş!... En manasız bir rüyayı cümlei asabiyenin henüz keşfedilmemiş bir sırrı olarak gösteren herhangi bir muharrir, Freud'un sistemini ondan çok evvel kurmuş addediliyor..... Biçare Freud bütün bu muharririlere dair bazı münekkitlerin yazdıklarını okumuş olsaydı keşfiyatının harcı âlem olduğunu görür ve onlardan bizzat bahsetmeğe cesaret edemeyecekti. Fakat bereket versin ki bu fenomeni şöyle tarif etmek kabildir: Freudizmi sahibinden evvel keşfettikleri iddia olunan edipler, sadece Freud'un, sistemine misal diye gösterdiği ve nazariyeyi gayri şuurî olarak teyit eden şahıslardır. Bu suretle psihanalizi keşfetmiş olmak şerefi yine münhasıran Freud'a aittir.

Vajda'dan sonra, son zamanlara kadar biribirini takip eden romancılar, hikâyeciler, şairler, son kırk elli sene içinde her Avrupa memleketinde çıkan şairler, hikâyeciler, romancılar gibidir. İsimlerini zikretmek, eserlerini saymakla kıymetleri hakkında bir fikir verilmiş olmıyacak... Edebiyatın bile yer yüzünde neye yaradığını kendimize sormak için yabancı bir edebiyatın tarihini karıştırmak kâfidir: Bir insan ismi, onun yanında beş on kitap ismi; sonra bir insan ismi daha, ve onun da yanında yine yedi sekiz kitap ismi; biraz tevakkuf edersiniz: Görürsünüz ki tanımadığınız bu şair tanıdığınız bir çok şairin yaptığını yapmış: Aşkı, ziyayı, yalnızlığı, arzuyu söylemiş; şu romancı yine ihtiyar bir kadının, çirkin bir hasisin, güzel bir gencin, faziletli bir fakirin ruhunu karıştırmış, onları kukla gibi oynatmış ve kitabın nihayetinde kutularına yerleştirmiş. Sizi birdenbire bir nevi korku ve nefret kaplar. Bu kadar çalışmanın netice itibarile tüyler ürpertici bir gevezelikten başka bir şey olmadığı hissi galip gelir: Ummanlar kadar, dünya kadar büyük, hudutsuz bir gevezelik. Yalnız yazılan kelimelerin her biri madde haline inkılâp etse, ve her biri bir fındık kadar olsa, insanlara kımıldayacak yer kalmaz... Söylemeğe değer, dinlemeğe değer ne kadar az söz ve fikir bulunduğunu düşündükçe insan bu yazı tufanları karşısında ürküyor, ve "acaba yazı yazmak da bir nevi cinnnet mi,, gibi sualler soruyor...

MM. Hankiss ve Juhasz'ın 350 sahifelik kitabı da böyle bir çok muharrir ismi ve eser ismile doludur. Bunlara dair mümkün olduğu kadar tafsilât ve malûmat verilmesine rağmen bize büsbütün yabancı olan bir edebiyat hakkında ansiklopedik malûmattan başka bir şey öğrenmek kabil olmuyor. Ancak bu gibi eserlerin gözden geçirmenin bir faidesi var: Mevzuu bahsolan âleme nüfuz etmek, onu da tanımak arzusunu uyandırmaktır. Onun hususiyetlerini, cazibesini ancak bu suretle keşfedebiliriz. Hele Macar edebiyatını tanımak keyfiyetine gelince, bu, hem umumî kültür noktai nazarından bir vazife, hem de bizi anlıyan ve seven bir millete karşı bir nevi borçtur. MM. Hankiss ve Juhasz'ın kitabı bize bu hususta hayli yardım edebilir.

REŞAT NURİ

[1] J. Hankiss ve G. Juhass: *Panorama de la littérature Hongroise.* Naşiri: Kra, Paris.

Kendini trenden atmış

Adana gazetelerinde okunduğuna göre bir kaç gün evvel Misis ile Dağcı yolu üzerinde trenden evvelâ ekmeğini, pabucunu ve sonrada kendini atarak ölen bir adam hakkında yapılan tahkikat neticesinde Misis nahiyesinde ailesi bulunduğu ve kendisinin Malatya'nın Arga kazasından İbrahim oğlu Vehap olduğu teşhis neticesinde anlaşılmıştır. Trenden intihar kastile atılmamış, biletsiz olduğu ve Misise yaklaşıldığı için inivermek istemiştir.

Haftada bir Hikâye

Fakirliğe dair...

İşte size bir araya gelmesine imkân olmıyan iki adam:

— Zenginle fakir..

Bu iki adamdan biri dünyanın her yerinde:

— Arabasını dağdan aşırır..

Öteki de zavallının biridir, mutlaka:

— Düz ovada yolunu şaşırır..

Siz o eski devrin bir lokma ve bir hırkacılarının:

— Allah fukara bölüğünden ayırmasın.. dediklerine bakmayın..

O devirde bile o duayı edenler cepleri dolu, ahretlerinden evvel dünyalarını mamur etmiş kimselerdi.

Beni dinlerseniz, dün olduğu gibi, bugün de yarın da:

— Fukaralık maskaralıktır..

Derler ki:

— Fakirlik ayıp değil çalışmamak ayıptır.

İşte bir kuyruklu yalan..

Asrımızda fakirlikten büyük ayıp olmaz. Fakirliği, bazen en fakirlerimiz bile kabul etmeyiz..

Kış geceleri, dışarda hava bozduğu zamanlar kırık bir mangalın başında toplanmağı bile bahtıyarlık sayarız da, aralıklarından rüzgâr giren pençereye doğru döner:

— Allah fakir fukarya imdat etsin diye dua ederiz.

Bektaşinin fıkrasını bilirsiniz. Bir ramazan günü dede fena halde susamış. Bir müddet nefsini zaptetmişse de akıbet dayanamıyarak maşrapayı yakalayıp dikmiş. Etraftan görenler bağırmışlar:

— Aman ne yaptın baba erenler.. Oruç gitti!.

Dede susuzluğunu giderdiğine memnun...

— Oruç gitti amma demiş, fakire de can geldi!..

— Zengine sürün geç!..

— Fukaradan sakın geç!

Bu nasihat pek yerindedir.

Fuzulî, istediği kadar fıkarahkla öğünsün!..

" Fakiri padişeh âsâ, kedayı muhte şemim!...,

Desin dursun.

Ziya Paşa:

"Namusu hamiyyet sözü kaldı fukarada,,

Beytile zenginleri çürütmeğe çalışsın.. Bütün bunlar kedinin uzanamadığı ciğere "pis,, demesi kabilindendir. Daha doğrusu züğürt tesellisidir.

Tevekkeli:

— Hülya olmasaydı, fukara helâk olurdu.. dememişler..

Ali Bey merhum uyku için:

—Sefahati fukara! diyor.

Vakıa fakir, ancak uykusunda sefahat yapabilir. Fakirlik mankıbelerile galiba başınızı ağrıttım. Siz de fakiri hoş gürüveriniz canım..

M. S.

Karadenizlilerin vapur seyahati

Karadeniz vilâyetleri halkından arzu edenlerin iştirakile kiralanacak bir vapurla Akdeniz sahillerinde bir seyahat tertibi düşünülmektedir.

İktısadî, içtimaî ehemmiyeti haiz olan bu seyahat bir ay devam edecektir.

Proğram, fırka müfettişi Avni Beyin İstanbuldan avdetini müteakip kararlaştırılacaktır.

Mes'uliyet kimde..!

—Fransızçadan—

Bu işe niçin karıştım?.. Bir insan kendine ait olmıyan işlere karışırsa bin türlü derde girer. Fakat insan hem bunu böyle bilir, hem de gene başkaları arasındaki işlere karışır. Bir kadın tasavvur ediniz ki bir yanlış, belki de tehlikeli bir harekette bulunmak üzere bulunuyor. Bu kadını menetmek insana borç değil midir?.. Bu kadını daha kız iken tanırdım. Sonra evlendi. Kocası da pek sevdiğim bir dostumdur. İkisi de kaç senedir mes'ut bir aile teşkil etmişler, çok iyi geçiniyorlardı.

Fakat bir gün birdenbire öğrendim ki bu mes'ut çiftin saadeti bozulmak tehlikesine uğramıştı. Ben de işte bu işe karıştım. Kadın hassas bir kadındı. Musikîye son derece meraklı idi. Fazla olarak güzel eserleri okumağa da çok düşkündü. Meraklı, zeki olan bu kadın şu veya bu meseleye taraftar olunca hararetle müdafaa eder, çabuk sinirlenirdi. O zaman kocası kendisine:

— Niçin böyle sinirleniyorsun?.. Neden böyle hiddetleniyorsun?... Diyince genç kadın daha ziyade hiddet eder, kocasını hissizlikle itham ederdi. Burada karı ile koca ayrılıyorlardı. Edebiyat, musikî münakaşalarında kocası bir şey anlamaz gibi görünüyordu. Kadın da kendini bu itibarla kocasına faik görüyordu. Bir gün genç ve gittikçe şöhreti artan bir âlimle bu kadını gördüm. Yeni tanışmışlardı. Bu tanışma beni korkuttu. O zamana kadar kocasına sadık kalan bu kadın bir tehlikeye gidecekti.

Çünkü bu genç âlimle bu genç kadın anlaşabileceklerdi. Bu muhakkak...

Çok geçmeden anladım ki bu genç âlim yeni tanıştığı genç kadını çok beğenmiş, sevmişti. Genç kadının er geç bu kendisini takdir eden genç âlimin kolları arasına düşeceğini anlamıştım. Git gide görüşmeler, tesadüfler, ziyaretler arttı. Henüz acele etmiyorlardı. Korkunç netice henüz olmamıştı. Şimdiki halde yalnız edebiyat bahisleri le iktifa edip biribirlerinden ayrılıyorlardı. Lâkin korktuğum netice mutlaka olacaktı.

Genç kadının zevcine olan muhabbeti git gide azalıyordu. Bunu da farkediyordum.

Genç kadın eski, samimî bir dost sıfatile bana karşı bir itimat besliyordu. Bunu iyi bildiğim için bir gün kendisine açıldım, bütün bildiklerimi, anladıklarımı ve... Korktuğum akibeti söyledim. Bana itiraf etti:

— Evet, dedi, onunla sevişiyoruz. Fakat bu pek masum bir şekildedir. Fikrî bir rabıtadan ibaret...

— Evet, dedim, şimdiki halde bu böyledir. Fakat ikiniz de gençsiniz. Gençlik nedir bilir misiniz?..

Daha konuştuk. Nihayet genç âlimle de aramızda bir dostluk tesis ettim. Bir gün ona da bunu açtım. Bütün dediklerimi dinledi. Kendisine:

— Neticeden korkuyorum, dedim, bir kadının hayat ve istikbali mevzu bahistir.

— Peki, dedi, size namusum üzerine söz veriyorum: Bu kadından uzaklaşacağım.

Sözünde durdu. Tetkikat behanesile Hindistana gitti. Fakat genç kadın kendisine hâkim olamadı. O bir türlü başlıyan aşkını yenemiyordu. Bir gün kendisile gene konuştum.

— Ben, dedi, gittikçe bedbaht bir kadın oluyorum. O beni bırakıp gittikten sonra zevcime karşı gittikçe düşman oluyorum!...

Genç kadının sıhhati git gide bozuldu. Kocası endişe ediyor. Karısının bu halinden bir şey anlamıyor. İkisi de bedbaht... Bunun mes'uliyeti kimde.. Niçin bu işe karıştım. Ben bu karı, kocanın karşısında mes'ul olarak kendimden başka kimseyi göremiyorum!..

Yeni neşriyat

Deniz sarhoşları

Ömer Bedrettin ismi, bugünün edebiyatçıları için hiç te meçhul bir isim değildir. Bundan üç sene evvel neşrettiği "deniz sarhoşları,, onun genç kalemler arasındaki kudretli mevkiini tayin etmiştir.

Ömer Bedrettin, "Deniz sarhoşları,, ndan sonra yazdığı şiirleri, bir araya toplamış, ve gene ayni cazip, isim "Deniz sarhoşları,, ismi altında neşretmiştir.

Şairin muhtelif mecmualarda çıkan yazıları "Bataklık güneşleri" nammı taşıyan ayrı bir kısım halinde kitabın bu yeni tab'ında dercedilmiştir.

Deniz sarhoşları, bedialarla doludur. İşte size "dağ başından bir gece,, den bir kaç satır:

Baktım ki yar belinde,
Kollarım düğümlenmiş,
Yalçın dağlar elinde,
Yollarım düğümlenmiş..
. . . . . .
Benden bahtiyar var mı,
Kollarım düğümlenmiş,
Yollarım düğümlenmiş...

Hele "fidan boyluma,, yazısı ne kadar samimî değil mi?

Gel gitme, kalmasın gözün yollarda,
Her taraf bu akşam sel, fidan boylum
Çılgınca dağları gömen bu karda,
Geçilmez o çamlı bel fidan boylum...

"Deniz sarhoşları,, bir kelime ile bir "iksir,, dir. Dudaklarına götüreni sarhoş eden bir iksir..

* *

Mektepliler müsabakası

Şark hududumuzda

60 mcı hafta 3 üncülüğünü Galatsaray lisesinden 960 Ahmet Reşat B. kazanmıştır. Yazısı şudur:

Şark hududumuzun civarında ki köylere tecavüzde bulunan şakilerin tenkili bu haftanın en mühim haberidir.

Avrupa gazetelerine dahili bir isyan şeklinde akseden bu hareket hakikat halde yağma ve hırsızlık niyetile etrafa tehdit savuran bir çapulculuktan adi bir şekavetten başka bir şey değildir. Şark hudutlarında ikide birde bu gibi eşkıya çetelerinin tecavüzleri daima vuku buluyordu. Münevver Türk Cümhuriyetini azimkâr idaresi bu kabîl hareketlere karşı şedit tedbirlerini muvaffakıyetle tatbik etmiştir. Bu müsellâh haydut çetesinin şark hudutlarında sakin vatandaşlarımızın huzur ve rahatlarını bir daha selbetmelerine imkân bırakmıyacak derecede kat'iyetle tenkil ve ifna edilecekleri muhakkaktır.

Bir soyğunculuk

"Mersin" gazetesinde okunduğuna göre 1-2-7-930 gecesi saat 20-21 raddelerinde Tarsus ile Mersin şosası üzerinde Hacı Talip Çifliği ile Yaka köy arasında bir soğunculuk hâdisesi olmuştur.

Tarsusun Kücükminare mahallesinden şoför Nadir Efendinin şevk ve idare etmekte olduğu otomobilin önüne biri mavzerli diğerli tabanca ve bıçaklı altı şahıs çıkarak otomobilciyi ayağından kurşunla yaralamışlardır.

Otomobilde Mersine gelmekte olan yolculardan İsanın 200 lirası Ramiz ile validesi Nefisenin üç lira elli kuruşu gasbedilmiş, Ramiz bacağından bıçakla yaralanmıştır.

Bu vak'a gece Tarsusa haber verilir verilmez jandarma Kumandanı ve bilâhare süvari jandarma müfrezesi hareket etmiştir.

İzmir sebzecileri Seyrisefaine mal yükletmiyorlar

Seyrisefain idaresinin İzmir turfandacılarınagösterdiği müşkülâtı kaydetmiştik. İzmir sebzecileri de müttehit bir çephe teşkil ederek Seyrisefaine mal vermemeğe başlamışlardı. Sebzeciler kâmilen millî vapurları tercih etmekte, millî vapurlar da Ayvalık, Edremit iskelelerine uğramaktan vazgeçerek doğru İstanbula geçmektedirler.

Geçen hafta Seyrisefain idaresinin inadı yüzünden sevkedilmiyen sebzelerden turfandacıların zararı tam altmış bin liradır. Trufandacılar bu işle esaslı şekillerde uğraşmağa hatta Ankaraya bir murahhas göndermeğe karar vermişlerdir.

Yıldız sarayı satılacak

Yıldız saraymın büyük bir kız koleji haline ifrağ edileceği hakkında malûmat yoktur. İstanbul Maarif emaneti böyle bir teklifte bulunmamıştı. Maarif vekâletinde böyle bir teşebbüsünedair malûmat gelmemiştir.

Yalnız bu bina son zamanlarda bakımsızlıktan bozulmuş, bilhassa bahçesi harabeye dönmüştür. Talip çıkarsa hükûmet burasını satacaktır.

"Millîyet,, in edebî romanı : 13

BAHÇEMDE BİR GÜL AÇTI

Mahmut Yesari

— Bizim edebiyatımız da bu-ar.

— Taş, amma, yerinde... n temizi, sun'î olmıyanı da bu!

Hurrem Hakkı, küçücük defterini kapamıştı:

— Hafıza anahtarımı nasıl ıldun?

— Hoşuma gitti.

— İşe yarıyacak mı?

— Mükemmelen...

— O halde ben, tarih sırasile aydedeyim. Mühimlerini ayıra m, muntazam anlatayım...

— Jülyanın sende resmi var ı?

Nevres Vacit, bunu çok algın sormuştu. Hurrem Hakkı, elleri cebinde, topuklarının üstünde sallanıyordu:

— İstediğin kadar... Yaptığı numaraların kostümlerile... Evde, sokakta... Varyete kostümile olanlar sayısız gibidir.

— Bunların hepsi imzalı mı?

— Yalnız bir tanesi imzalıdır.

— Sebati Vamık, borçlarını, metrukâtile mi ödedi?

—Hâdisenin akabinde, polis, eşyalara vaz'ıyet etti.

— Vah, vah... Senin kolleksiyonunu tamamlıyacak fotoğrafilerde bulabilirdin ama...

— Talihsizlik...

— Kolleksiyonun nerede?

— Otelde...

— Burada evin olsun, git otelde yat, ayıp!

— Resimleri görmene hacet var mı?

— Belma ile mukayese edeceğim.

— Bir insanın adı, yalancıya çıkması ne fena!

* * *

Hürrem Hakkı, elindekiküçük valizi, Rasih Nevres'e uzatırken:

— Dikkat et, dedi. Bir hazine taşıyorsun!

Rasih Nevres, valizi tartar gibi salladı:

— Yükte pek hafif amca!

— Bahada ağırdır.. Baban evde mi?

— Deniz kenarına inmişti.

Hürrem Hakkı, sür'atle saatine baktı:

— Banyo saati mi?

— Rasih Nevres, amcasının istihzasına, bıyık altından gülüyordu:

— Tam vaktidir.

— Mayo, bornoz ister misiniz?

— Köşke gidip dinleneceğim. Hayli yorgunum.

— Beybabama haber vereyim mi?

— Katiyen... Onun hava almağa ihtiyacı var.

— Deniz havası, yorgunluğunuzu giderir sanırım.

— Babanın güneşini karartmıyalım, yürü...

Köşkte, Hürrem Hakkı, bir sallanır iskemleye kuruldu:

— Ooh! Dedi. Bana bir kahve söyle...

Kahvesini içerken, Rasih Nevres'in küçük valize meraklı meraklı baktığını gördü:

— Acele etme... Zamanı var. Baban gelsin...

Rasih Nevres sesini çıkarmadı. Hürrem Hakkı, sordu:

— Belma, banyo dönüşü, size uğrar mı?

— Ferhunde gelecek...

— Pardon, onu unutmuştum.

— Hazinenizin resmi küşadında, Belmanın da bulunması şart mı?

— Aynadaki aksini görmesin mi?

— Anladım, amca...

— Tabiî, evlâdım... Sen, benim yeğenimsin...

Rasih Nevres, başını eğdi:

— Teşekkür ederim.

— Bir şey değil... Ben, mahviyeti severim!... Peki, neye gülüyorsun?

— Karşınızda neşeli çehreler görmek istersiniz de...

Hürrem Hakkı Bey, yeğenine baktı, tek gözlüğünü çıkardı, daha dikkatle baktı:

— Sen, hiç te alık bir çocuk değilsin, Rasih!

Tek gözlüğünü cebine koydu:

— Ferhunde, seni bahçede göremezse, köşke girer mi?

— Ben de, şimdi müsaadenizi istiyecektim.

Rasih Nevres, kısa bir selâmla kalkmış, bahçeye çıkmıştı. Hürrem Hakkı, başını iskemlenin arkalığına dayadı, gözlerini kapadı, uzun bir rüyaya daldı.

Rasih Nevres, bahçedeki büyük taflan ağacının gölgesine oturdu, köşk tarafına baktı, gülmeğe başladı.

Acı acı gülüyordu. Babası, amcası, Belmanın gençliğini, taravetini, kendi yorgun, yıprak ruhlarına aşılamak mı istiyorlardı? Bu, ne gülünç hayaldi, yarabbi!

Uzun hayat seneleri, insanları kemale erdiriyor, olgunlaştırıyordu, öyle mi? Rasih Nevres, ihtiyarlığın bir tekemmül eseri olduğuna değil, daha çocuklaştırdığına kani idi.

Bu neticeye varılacak olduktan sonra, tecrübe denilen şeyin ne manası, ne faydası vardı?

Babası da, amcası da, Belmadan ne ümit ediyorlardı? Ne ümit edebilirlerdi? Aşk mı? İltifat mı? Dostluk, arkadaşlık mı?

Bunların bir tekinin bile hakikat olmasının imkânı yoktu; genç kızın hüsnü niyeti de kâfi değildi.

Rasih Nevres, Belmayı yakından tanıdığı için, babasına, amcasına acıyordu. Belma, küstahlık derecesine çıkmış mağrur bir kızdı. Her şeyi istihfaf ederdi. Nevres Vacit'in şöhretini, kendi hüsün, gururu için, bir çelenk gibi kullanmaktan çekinmezdi. Kendisine lüzumu olduğu kadar, onu bir süs gibi taşır, gözünden düştüğü, ehemmiyeti kalmadığını hissettiği takdirde fırlatıp atıverirdi.

Rasih Nevres, babasının gururunu da biliyordu. Nevres Vacit, Belmanın minnettar kalacağını ümit ediyordu. Halbuki Rasih Nevres, büsbütün aksini düşünüyordu; Belmanın, Nevres Vacit'ten minnet ve teşekkür beklediğine emindi.

Hürrem Hakkı Bey, ne fikirde, ne hayalde idi, Rasih Nevres bunu katiyetle kestiremiyordu. Yalnız aldığı tavurlarından, hileli bir dolap kurduğunu anlıyordu. Amcası, Belmayı, tanımıyordu!

— Ne gülüyorsun, Rasih? Çıldırıyor musun?

Rasih Nevres, gülerek Ferhundeye baktı:

— Aklıma bir şey geldi de...

Ferhunde, bornozunu koyacak yer arıyordu:

— Neye buraya oturdun?

— Burası, daha serin... Belma, yok mu?

(Bitmedi)

Seyahat notları

Anvers sergisinde bir gezinti...

İngiliz paviyonu, Belçikanın suratına uzatılmış bir yumruktan farklı değildir.

Belçikalılar istiklâllerinin yüzüncü senei devriyesini tesit için Anverste de bir sergi açtılar. Bu, bir sergi değil, başlı başına bir cihandır. Muazzam bir takızaferi andıran kapısından girerken servet ve san'atin, ihtişam ve zinetin, zevk ve zarafetin, hulâsa azim ve kudreti beşerin öyle taşkın harikalarile karşılaşırsınız ki bütün bu abidelerin altı ay sonra sökülüp çıkarılmak için yapıldıklarına inanamazsınız.

Anvers sergisinde yalnız Belçikalılar değil, her millet âzamî fedakârlıkla kendini göstermeğe çalışmıştır. Burada her paviyon, temsil ettiği millet ve memleket namına kurulmuş bir saraydır. İki sevimsiz kubbe altına oturdukları biçimsiz bir bina ile çıban gibi göze batan İranlılar müstesna olmak üzere her millet bir şaheser vücude getirmiştir.

Anvers sergisinde hemen hemen yer yüzünün bütün ülkelerini görmek mümkündür. San'atın, toprağın, ilim ve fennin bütün mamulât ve mahsulâtı burada irili ufaklı nümunelerle kendini gösteriyor. Bu sergi sanki taş ve çelikten yapılma bir ansiklopedidir ve siz, onun yapraklarını çevirmeğe hacet kalmaksızın, bütün sahifeleri ni kolaylıkla okuyabilirsiniz. Anvers sergisinin şahikasından geçmiş ve gelecek nesillere gurur ile bakan yirminci asır burada o kadar azametlidir ki insan bunun karşısında bilâihtiyar küçülüyor.

Bütün bir asrın son haddi tekâmülünü gösteren bu payansız abideler silsilesindeki manayi ne bir kaç sütuna sığdırmak, ne de kelime ve cümlelerin mahdut kudretile ifade etmek mümkün değildir. Medeniyetin bu zenginliği görülmeğe lâyiktır ve bunu görememek zekâ için bir mahrumiyet, bir boşluktur.

* * *

Anvers sergisinin en mânidar cephesi İngilizlerin paviyonudur; çünkü bu bir paviyon, bir sergi binası, bir saray değil, İngiltere adalarından Belçikalıların suratına uzatılmış haşin bir yumruktur.

Her millet kendi paviyonunda san'atini, ticaretini, ziraatini, ilim ve fennini, eski ve yeni tarihini teşhir etmiştir. Halbuki İngiliz paviyonunda yalnız siyasî bir tahakkümün ifadesi, yalnız kudret ve ceberutun çıplak kıyafeti, hulâsa yalnız tırnakları görünen bir pençe vardır.

Başka milletlerin paviyonlarında toprağın mahsulâtını, fabrika ve lâboratuarların mamulâtını, zekâi beşerin mütekâmil eserlerini görürsünüz; halbuki kocaman bir kubbe altında duran İngiliz paviyonunun size göstereceği İngiliz malları şunlardır: Müstemleke, deniz, zırhlı, tayyare ve top! Ondan sonra uzak sahillerde İngilizler hesabına çalışan çıplak insan sürüleri, ıssız ormanlardan İngilizler için ağaç taşıyan fil kafileleri, Hindistanın cevizinden Afrikanın altınına, Çinin çayından Seylânın kahvesine, Kanadanın buğdayından Mısırın pamuğuna, Ummanın incisinden Avustralyanın öküzüne kadar hep ayni oluktan geçerek İngiliz adalarına akan servet membaları...

İngiliz paviyonunda Britanya adalarının pamuk mensucatından, yün imalâtından, hulâsa san'at ve edebiyatından hiç birini göremezsiniz; fakat İngilterenin bundan yüz sene evvelki vaziyeti siyasiyesile bugünkü inkişafını kabartma halinde görürsünüz. Şöhreti dünyayı tutan İngiliz mamulâtının yapıldıkları fabrikalardan bu paviyonda bir iz bile yoktur; fakat Trafalfar muharebesinde düşman donanmalarını yakan amiral (Nelson) un kumanda ettiği gemideki kaptan köşkünden en son denize indirilen dritnavuta kadar İngilizlerin bütün deniz kuvvetini, İngiltere adaları üstünde uçan ilk balondan bugünkü son sistem tayyareye, bütün hava taarruz ve müdafaa vasıtalarını görürsünüz.

İngilizlerin iki köprü ile geçilen yarım adaya benzer tümsek bir arazi üstünde kurdukları bu paviyonun biri ortada, diğer ikisi sağ ve solda olmak üzere üç kapısı vardır. Eski zaman şatoları methallerini andıran bu donuk renkli demirden yapılma kapıların hangisinden girseniz kendinizi esrarengiz bir muhitte farzedersiniz. Ziya tertibatı öyle yapılmıştır ki ziyaretçiler, teşhir edilen manzaralara daima bir parça uzaktan bakmak mecburiyetindedirler. İngiliz siyasetinin tam modeli: Uzaktan korkutmak!

Büyük kubbenin geniş bir havuzu dur. İçinde sakin bir su akan bu havuz yer yüzünü kaplıyan bütün denizleri gösteriyor. Suyun üstünde kürrei arz, beş kıtasile, kabartma halinde tecessüm ettirilmiştir. İkide bir açılıp kapanan ziyalar bu beş kıt'ada kaç metre murabbaı toprağın İngilizlere ait ve kaç yüz milyon insanın İngilizlere esir olduğunu takrir edip durur. Havuzun etrafı bir parmaklıkla çevrilmiştir; burası daima hınca hınç doludur ve tam karşıda vine elektrikle tenvir edilen bir levha İngiliz kuvveti hakkında halka izahat veriyor. Yer üstünde yetişen mahsulâtın, top rak altından çıkan madenlerin, denizlerde dolaşan gemilerin, havalarda uçan tayyarelerin yüzde kaçı İngiltereye ait olduğunu bu izahattan anlarsınız.

Bu, bir dersten ziyade bir tehdittir. İngilizler buraya sergiciilik zihniyetile değil, yumruk siyasetile gelmişler... Daha kapıdan girerken göğsünüze bir pençenin takıldığını hissedersiniz. Esasen başka paviyonların neş'esi şetareti, konuşma ve kahkahaları burada yoktur. Adımlar muhteriz, sesler fısıltı nevindendir. Herhalde bir istiklâl ziyafetine böyle tepeden tırnağa kadar silâhlanıp gelmeği kibar misafirliğe yakıştıramadım. İngilizler neden bu siyaseti tercih ettiler? Anvers sergisine daha şen bir çehre ile gelmek mümkün iken niçin Belçikalıların suratına indirilmiş bir yumrukla geldiler? Bazılarının idiasına göre umumî siyasette İngiliz davasının hiç bir rakibe, hiç bir kuvvete tahammül edemiyeceğini göstermek için İngilizler Anvers sergisini en müsait fırsat telâkki etmişlerdir. Diğer bazıları da Belçikalıları Fransaya lüzumundan fazla bel bağlamamağa ve İngiltereyi hatırdan çıkarmamağa davet için bu yumruğun gösterildiği kanaatindedirler. Her ne olursa olsun İngiliz paviyonu sabahtan akşama kadar ziyaretçi kafilesile doludur ve bu ziyaretçilerin yüzde sekseni Belçikalıdır. Paviyonun küşat merasiminde Belçika mesai nazırının irat ettiği nutku okudum. Ölçülüp biçilerek söylendiklerinde şüphe olmıyan bu sözler İngiliz tahakkümüne karşı Belçika milletinin teslimiyeti tammesinden başka bir şey değildir. İngiliz paviyonunun Belçika milletine:

— Canımı ben kurtardım, fakat ne zaman istersem canın elimdedir.

Diye tehditkâr ifadesine karşı mesai nazırının nutku koskocaman bir:

— Evet!

İdi. Binaenaleyh İngiliz paviyonu bu hal ve manzarasile nezaketsiz sayılsa bile manasız değildi.

* * *

Çok garip

6 yaşında bir çocugun karnından cenin çıktı

Atinada şöyle garip bir vak'a olmuştur.

Nikola Verdi namında 6 yaşında bir çocuk karnından muztarip, hastaneye müracaat ediyor. Dr. M. Sıveratu ameliyata lüzum görüyor. Çocuk ameliyat ediliyor ve karnından bir kese çıkarılıyor.

Kesenin içinde bütün azaları teşekkül etmiş bir cenin çıkınca doktorun hayreti fevkalâde artmıştır. Çocuğun başı, bel kemiği ve sair azası, iki ayağı tamamile bellidir.

Cenin boyu 30 santim yani yarım arşındır.

Bu hal mühim bir tabiat ve tıp hâdisesi olarak karşılanmaktadır.

Ali Seydi Beyi nasıl sovdular?

Mütekait valilerden Ali Seydi B.in Taksimden geçerken 135 lirasının çalındığını yazmıştık. Ali Seydi B. diyor ki:

Ali Seydi Bey

"— İngiliz mektebindeki muallim ve müstahdeminin kazanç vergilerini maliyeye götürürken yanıma bir adam geldi. Bazı şeyler sormağa başladı. Tam bu sırada iki adam yanıma geldi. Para düşürdüklerinden ve bu parayı benim bulduğumdan bahsederek üzerimi aramak istediler. Razı olmadım. Bunun üzerine elimdeki çantayı kapıp kaçtılar..

ŞEHİR HABERLERİ

Yağmurlar

Denizli ve Bozdoğan su altında

Bir kadın ve iki erkek boğuldu

Manisada dolu tahribatı tesbit edilmiştir. En fazla zarar gören yerler şunlardır:

Çobanisa, Karaoğlanlı, Ahırpınar, Cihanpaşa bağları...

Tahribatın mıktarı 3500 dönüm arazide 10500 çuvaldır.

Denizlide, 4 temmuzda fırtına ile karışık başlıyan şiddetli yağmur dehşetli seller husule getirmiş ve şehir baştanbaşa satlerce suların hücumuna maruz kalarak hayat durmuştur. A hali bir taraftan öte tarafa geçmek imkânını bulamadı. Civar köylerde büyük maddî hasarat vardır. Zayiat ve hasaratın derecesi henüz tesbit edilmemiştir.

Bozdoğanda, aym üçünde saat 13 te başlayıp üç saat bilâfasıla bardaktan boşanırcasına yağan yağmur Madran dağları eteklerinden gelen çaylarla Bozdoğan kasabasının ortasından geçen dereyi doldurmuş ve taşan sular şehri kâmilen su altında bırakmıştır. Gelen seller yollarda yüzlerce ağacı sökmüş ve muazzam kayaları sürükleyip atmıştır.

Kasaba eşrafından hacı İbrahim ağanın yağ ve pamuk fabrikasını su olduğu gibi alıp götürmüştür. Eskiden inşa edilen kemer köprülerden birisi yıkılmıştır. Seller, iki köprüyü daha harap ettikten başka bir çok keresete alât ve edevatile ci var değirmenlerin zahirelerini sürüklemiş ve iki değirmeni hak ile yeksanetmiştir. Zayiat çok fazladır. Şehre bir buçuk saat mesafede keçi otlatan bir kadın ve o civarda çapada bulunan bir ailenin birl erkek, biri kız iki çocuğu ile bir çift öküzü ve bir merkebi sulara kurban gitmiştir. Su, şehir içinde de bir merkebi sürükleyip götürdü. Kaymakamlık ve belediye felâketzedelere muavenet için çalışmaktadır.

Şarktaki badise

(Birinci sahifeden mabat)

"Bayazıttan gelen son haberlere göre Kürt asileri Ağrı dağ daTürk kıtaatı tarafmdan ihata edilmiştir. Söylendiğine göre eşkiyaya karşı harekâtta teşrikimesai için Türkiye hükûmeti tarafmdan İran hükûmetine talep vâki olmuştur, fakat bu teşrikimesainin ne suretle müessir olacağı şüphelidir. Türk matbuatı hükûmetin Kürt asi kabileleri ortadan kaldırmağa kat'iyyen karar vermiş olduğunu yazıyor. Bu maksatla takviye kıtaatıgönderilmiştir.

Haziranda ne kadar buğday gelmiş?

Ticaret borsasınca yapılan bir istatistiğe nazaran geçen ay İstanbula muhtelif vasıtalarla 6,255 ton yerli buğday gelmiştir. Geçen ay zarfmda hiç ecnebi buğday gelmemiştir. Geçen aydan bu aya 6084 ton buğday stoku kalmıştır.

—o—

Trakya buğdayları

Şark demiryolları bir kaç gündenberi Trakya ihracatı için hazırlıklara başlamıştır.

Kumpanya Sirkeci rıhtımında vagonlardan mavnalara zahire boşaltmak için lâzımgelen tesisatı yakında bitirecektir.

—o—

Tütün muhamminleri

Tütün mahsulünün idraki münasebetile defterdarlık tütün muhamminlerinin tayinine yakında başlıyacaktır.

Nasıl olacak

Emvali metruke borçları

Borçlanma suretile satılan emlâkin bedelâtından yüzde 6 iskonto nasıl yapılacak?

Mahsubu umumî kanununun bazı mevaddını muaddil 726 numaralı kanunun 4 üncü maddesine tevfikan yapılacak yüzde 6 iskontonun sureti icrasına dair talimatname:

Emvali milliye ve metrûke bedelâtı ile muhacir, mülteci ve harikzedelere teffiz olunan emval bedelâtından yapılmakta olan yüzde 6 iskonto malûm olduğu üzere 929 senei maliyesi bidayetine kadar faslı mahsusa masraf ve mezkûr senenin bidayetinden itibaren de Maliye bütçesinin 193 üncü faslının 4 üncü maddesine konulan tahsisattan mahsup edilmek suretile icra edilmekte idi.

Sekiz sene ve sekiz taksitte istifa edilmek üzere satılan emvali gayri menkule ile borçlanma kanunu mucibince muhacir, mülteci ve harikzedelere bedeli 20 senede verilmek üzere teffiz olunan emvali gayri menkulenin bedelleri defaten tediye olunduğu takdirde yapılması muktezi yüzde 6 iskonto, bedelâtı mezkûrenin hulûl etmiyen taksit müddetlerine ait faiz teraküm etmek te olmak itibarile bütçeye iskonto için tahsisat konulmasına mahal görülmemiş ve bu nam ile konulan tahsisat 930 senei maliyesinden itibaren bütçeden kaldırılarak aşağıdaki esas dairesinde muamele ifası kabul edilmiştir. Binaenaleyh:

1 — Mezkûr 726 numaralı kanunun mevkii meriyete vaz'mdan evvel satılmış olan Emvali metrûkenin bakiyei tekasitini defaten ve nakten.

2 — Bu kanunun mevkii meriyete vaz'mdan sonra satılacak Emvali milliye ve metrûke satış bedeli defaten gerek istikrazı dahilî ve gerek nakit ile;

3 — Borçlanma kanununa göre muhacir, mülteci ve harikzedelere teffiz olunan emval ile mübadillerin istihkaklarma mukabil verilip gayri kabîli taksim olmasından dolayı borçlandırılan aksamın taksitleri defaten ve nakten tesviye edildiği takdirde tahsisat aranılmıyacaktır.

4 — Yukarıdaki her üç şekle göre kanunen iskonto yapılmak lâzım gelen emvali milliye satış bedelinin tamamı ve yahut borçlanma kanununa göre borçlandırılan mebaliğin heyeti umumiyesi emlâk esas defterinde 4,8 veya 20 sene olduklarma göre borçlu namına zimmet kaydedilmiş olması itibarile yüzde 6 hesabile tahakkuk eden iskonto bu defter üzerinde satış bedelinden ve ya borçlanılan mebaliğten bu talimatname mucibince muamele yapıldığı şerhedilmek suretile tahakkukatmın heyeti umumiyesinden tenzil edilecektir.

5 — Satılan emvali gayri menkulenin satış bedelini defaten vermek suretile iskonto ettirilmesi, ekseriya ilk taksitten sonra ikinci taksitin hülûlünde ve ikinci taksitin de tahakkuk kaydi için emlâk idarelerinden muhasebeye verildiğinde vâki olur. Bu takdirde ikinci taksit varidat muavin defterinde iskonto dahil olmak üzere tahakkuk kaydedilmiş olacağına göre kaydedilen bu tahakkukta isabet eden iskontonun da bittabi varidat muavin defterinin tahakkuk sütunundan ayrıca tenzili icap eder.

6 — İskontonun şu suretle tenzilinden sonra kalan bakiye, borçlunun vermesi lâzımgelen hakiki borcu olacak ve tahakkuk, tahsil kayitleri de iskontonun tenzilinden sonra kalan miktara göre kapatılacaktır.

Emanette

Muvakkat bütçe

Ağustos ayı içinde tanzim edilecek

Emanet umumî bütçesinin bu ay nihayetine kadar da yetiştirilemiyeceği anlaşıldığından Ağustos için de bir aylık muvakkat bir bütçe tanzimine karar verilmiştir. Umumî bütçenin tatbikine ancak eylûlden itibaren başlanacaktır.

—o—

Tasfiye havuzu

Kanalizasyon kanallarının yıkanması için yapılacak olan tasfiye havuzunun Unkapanında yapılmasına karar verilmiş, projesi hazırlanmağa başlamıştır.

—o—

Muhiddin B. bir biletçiyi cezalandırdı

Şehremini Muhiddin B. dün Pangaltıdan Taksime gelirken Şişli hattına işliyen bir tramvayın kapısının ters taraftan açıldığını görerek otomobilini durdurmuş ve biletçiyi tecziye etmiştir.

—o—

Emanet maaş verdi

Şehremaneti dünden itibaren memur ve müstahdeminin temmuz maaş ve ücretlerini tevzie başlamıştır.

—o—

Oktruva tarifesi

Oktruva tarifesinin tadili hakkında tanzim edilmekte olan esbabı mucibe mazbatası ikmal edilmiştir. Tarifenin gelecek çarşamba günü cemiyeti belediyede müzakeresine başlanacaktır.

—o—

Asrî tiyatro mukavelesi

Asrî tiyatro, hal ve saire inşası için Emanetle bir Alman grupu arasında bir itilâfname tanzim edilmiş ve cemiyeti belediyece de tasdik olunmuştu. Bunun Dahiliye Vekâletince de tasvibi icap ettiğinden Vekâlete gönderilmiştir.

Vekâlet tarafından tasvip olunduktan sonra kat'î mukavelename tanzim olunacaktır.

—o—

Eski inek ahırları kapatılacak

Verilen müddet bittiği için ıslah veya yerlerine yeniden inşa edilmiyen ahırların kapatılıp kapatılmamaları belediye dairelerince tereddüdü celbetmiştir.

Encümeni Emanet meseleyi tetkik etmiş ve aldıkları son mühlete rağmen ahırmı ıslah ve ya yeniden inşa etmiyenlerin ahırlarının kat'î surette kapatılmasına karar vermiştir.

Tabancayı karıştırıken

Dün Kadıköyünde telefon caddesinde Halıcıoğlu lisesi talebesinden Hâmdi Efendi Söğütlü çeşmesinde sobacı Kenan Efendinin dükkânında tamir edilmek üzre verilen bir tabancayı karıstırırken tabanca ateş almış ve Hâmdi Efendi sağ ayağından yaralanmıştır.

Borsa fiatleri

Dün borsada İngiliz lirası 1034,5 kuruşta açılmış ve bir aralık 1035 kuruşa kadar yükseldikten sonra gene 1034,5 kuruşta kapanmıştır.

Liret 8,97, Altın 910 kuruştan muamele görmüştür.

—o—

Kambiyo borsası

Isterlin	1034 —,50	Leva	64 —,80
Dolor	0,47 08,00	Şiling	3 33,00
Frank	11 95,00	Mark	1 97,37
Liret	8 97,75	Ley	70 —,00
Drahmi	36 —,25	Dinar	26 —,60

Spor

Macarların galibiyeti

Macarlar İzmirde K. S. K. takımını 4-3 nasıl yendiler?

Macar gençler liki temsilî takımı cuma ilk maçını İzmirde K. S. K. la yaptı.

5,35 evvelâ Macarlar ve bir az sonra Karşıyakalılar alkışlar arasında sahaya çıktılar.

Karşıyakalılar bu maçta Göztepenin maruf merkez mühacimi Muzaffer ve sağ muavin mevkiine de ayni kulüpten Hakkı Beyleri alarak şu tertipte sahaya çıkmışlardı.

Lûtfi
Ziya İsmail
Hakkı Halil Hamdi
İsmail, Esat, Muzaffer, Riza
Hayati

İlk hücum Macarların. K. S. K. müdafaası önünde kırılan bu hücuma Karşıyakalılar mükabeleye çalışıyorlar. Fakat Macar muavin hattının müdahelesi topunu gene misafirlerin mühacim hattına geçmesine amil oldu.

Muzafferin güzel bir pasına yetişerek çok müsait vaziyette topu üst direğe çarptırıyor!

Büyük bir tehlike atlatan Macarlar şimdi iki cenahtan seri hücumlar yapıyor. On birinci dakikada Macarlar seri ve toplu bir akın esnasında kalecinin vakıtsiz çıkışından istifade ederek ilk sayılarını yapmağa muvaffak oldular.

Bu sayı Karşıyakalıları ikaz ediyor. Şimdi hücum sırası K. S. K. ta Muzafferin pek uzaktan anî ve güzel bir şutu köşeden Macar kalesine giriyor. Şimdi iki takım da beraber.

Macarlar yirmi dördüncü dakikada yapılan golden sinirlenmiş gibi görünüyorlar. Topu ortadan kapmaları ve K. S. K. kalesi önüne gelmeleri bir olmuştu. Karşıyakalılar bu tehlikeyi atlattıktan sonra hücuma geçtiler ve beş dakika için adeta tek kale oynadılar.

İşte bu sıkışık vaziyette 30uncu dakikada ayaktan ayağa ve kafadan kafaya dolaşan top nihayet Rizanın isbetli bir şandelile Macar kalesine ikinci defa olarak girdi.

K. S. K. 2 Maclar 1

Karşıyakalıların bu güzel sayısını bütün seyirciler uzun uzun alkışladılar.

Macar akınları gene çok tehlikeli bir hal alıyor, fakat ilk devre bu suretle 2-1 K. S. K. lehine bitiyor.

İkinci devre

İkinci devrede iki takımda da bazı değişiklikler var. Karşıyakalılar sağ açıklarını çıkarmışlar yerine Şevkiyi koymuşlardı. Macarların maruf merkez muavini de merkez mühacim mevkiinde görünüyordu. Böylece daha kuvvetli bir şekil alan Macar muhacim hattı ikinci devrenin ilk dakikalarından itibaren K. S. K. müdafaasını hırpalamağa başlamıştı.

Dördüncü dakikada çok iyi çekilen bir korner esnasında Karşıyaka müdafilerinden birisinin hatası üzerine hakem penaltı cezası verdi. Macarlar bu ceza vuruşundan ikinci sayılarını kazandılar.

Macarlar şimdi gitikçe iyi oynıyorlar ve Karşıyaka kalesini sıkıştırıyorlardı.

On beşinci dakikada Muzafferin yerinde bir pasını alan Şevki isabetli bir vuruşla K. S. K.ın üçüncü sayısını yapmağa muvaffak oldu.

K. S. K. 3 -Macar: 2

Karşıyalıların gene galip vaziyete geçmeğe muvaffak olmaları maça yeniden zevk heyecan vermiş. Fakat Macarlar gene hücumda!

Otuzuncu dakikada K. S. K.ın çok sıkıştığı aşikârdı. Nitekim Macarlar K. S. K.ın geri hatlarının yorgunluğundan istifade ederek mükemmel bir hücum neticesinde beraberlik sayısını yapmağa muvaffak oldular.

K. S. K. :3 - Macara: 3

Karşıyakalılar bu vaziyete rağmen açık oynamağa devam diyorlardı. Macarların sağ açığa aldıkları yeni oyuncu hep tehlike yaratıyor ve top mütemadiyen kornere atılıyordu. Oyunun bitmesine dört beş dakika kala biribiri arkasına olan üç kornerden sonuncusunda Macarlar kafa ile galibiyet sayısını yapmağa muvaffak oldular. Maçta biraz sonra Macarların 4-3 galibiyetile neticelenmiş oldu.

Galatasaray - Fenerbahçe

(Birinci sahifeden mabat)

edilmiştir.

Biz klüplerimize bir menfaat temin edilirse firmamızın istimaline müsaade ederiz. Nitekim bir kolonya ve bir traş bıçağı için firmamızdan istifade etmek üzre müracaat edildi. Eğer bu müracaat neticelenirse firmamızla bir kolonya, bir traş bıçağı bulunacaktır. Plâk fabrikası da klübe bir menfaat temin ederse belki davadan feragat edilir.

Muvaffak Bey bundan sonra mekteplilerin spor teşkilâtına girme memnuiyeti meselesine nakli kelâm etmiş, ve demiştir ki:

— Bu karar sporun ölümü olmuştur. Spor klüplerine dahil olan gençlerin ekserisi mekteplilerdir. Mektepliler klüplerden ayrılırsa spor ve sporcu kalmıyacaktır.

Meselâ Fener bahçenin 4 takımından ikisi tamamen ortadan kalkacak, ikisi de yarı yarıya uzuvlarını kaybedeceklerdir.

Galatasarayda vaziyet daha fena olacak, onların takımlarında ancak 3-5 kişi kalacaktır" demiştir.

Alman ticarethaneleri bizimle iş görmek istiyorlar

Alman ticaretaneleri son günlerde memleketimizde iş yapmak için büyük bir alâka göstermektedirler.

Son bir ay zarfında 28 Alman ticarethanesi Ticaret odasına müracaatla Türkiye'de vekil bulmak ve iş yapmak istediklerini bildirmişlerdir.

Yeni Yugoslav sefirinin beyanatı

Geçenlerde Ankaraya giden yeni Yugoslâv sefiri M. Neşiç dün sabah şehrimize gelmiştir.

Sırp sefiri kısaca demiştir ki:

"— Ankarada Hariciye vekili Tevfik Rüştü Beyi ziyaret ettim. Henüz Reisicumhur Hz. ne itimatnamemi takdim etmediğim için Türk-Yugoslâv münasebatı hakkında beyanatta bulunacak vaziyette değilim.

Bir kaç güne kadar Yuğoslâvyaya hareket ederek bir buçuk aylık mezuniyetimi memleketimde geçireceğim. İtimatnamemi takdim etmek üzere eylûlde tekrar Ankarayı ziyaret edeceğim.,,

Bugünlerde Sırbistana hareket edecek olan Yoguslavya sefiri, ağustos nihayetinde memleketimize tekrar gelecektir.

Tütün tacirlerinin içtimaı

Şehrimizdeki tütün tacirleri bir encümen halinde dün Ticaret odasında İstanbul meb'usu Hüseyin Beyin riyasetinde bir içtima yapmışlardır.

Bu içtimada bu seneki yeni tütün mahsulünün şekil ve sureti ihracile vaziyeti hakkında görüşülmüştür.

Bu meyanda Çekoslovakya rejisile yapılan mukavele etrafmda da müzakere cereyan etmiştir.

Encümen bir kaç içtima daha yapacaktır.

Büyük içki deposu

Müskirat inhisar idaresi tarafmdan Fındıklıda inşa ettirilmekte olan büyük depo ile baş müdüriyet binası bu ay nihayetinde bitecektir.

Muhabir mektupları:

Ayvalıkta yağcılık..

Zeytin yağı tüccarları fena vaziyettedirler, niçin?

Ayvalık kasabası ve Safa sayfiyesi

Ayvalık, (Milliyet) — Ayvalık, 15 köy ve iki nahiyeden ibarettir. Arkasında ve yan taraflarında vâsi bir hinterlandı bulunmıyan bu kaza evvelce köylerden ve nahiyelerden mahrum ve sırf kasabadan ibaret bir kaza idi.

Bu yakınlarda her ne kadar bir kaç köy ilâvesile tevsi edilmiş ise de yaşamak ihtiyacına kâfi vüs'ati olmadığından halkı her zaman iktısadî buhran dan kurtulamamış ve ahalisi diğer memleketlerde çalışmaka bulunmuşlardır.

Fabrikalar

Uzaktan şehre bakıldığı zaman ilk evvel insanın gözüne bir çok fabrika bacaları çarpar. Bir tek minareden başka semaya yükselmiş müslümanlık nişanesine tesadüf edilemez.

Burada 21 fabrika varsa da 9 u harap olmuştur, bunlardan başka 3 un fabrikası, müteaddit sabun imalâthaneleri ve bir de gazoz fabrikası vardır.

İktısadî vaziyet

Bu sene henüz zeytin mevsimi gelmediğinden dolayı fabrikalar hali istirahattadırlar. Yalnız un ve sabun fabrikaları işlemektedirler. Bura tüccarları ekseri "70,, kuruştan bankaya zeytin yağlarını terhin ederek paralarını tamamile çekmişlerdir.

Bilâhare zeytin yağı "30" a düşünce bankaya borçlu kalmış olan ve elim bir vaziyete düşmüşlerdir. Bunlar hiç olmazsa bankaya yaptıkları yağlar bedelinin % de 30 unu çekmiş olsaydı bu derekelere düşmiyecek idi. Buralarda bir yağ borsası tesis edilemediği cihetle herkes gizli kapaklı mal satmakta devam eylediğinden ve hakikî iktisayı bilmediklerinden dolayı mallarını ya zararına satmışlar ve yahut elden çıkaramamışlardır.

Dibağhaneler

Ayvalıkta Rumlar zamanında tesis edilmiş olan "200,, adet dibağhane bugün kâmilen harap olmuş ve yalnız bir tanesi kalmıştır. Vaktile Hindistan'dan külliyetli deriler celbedilip burada dibağat edildikten sonra Marsilyaya, Yunanistan ve Bulgaristana sevkolunduğu rivayet edilmektedir. Burada hâlâ enkazı görülen cesim bir un fabrikası Odesadan buğday getirtip öğüttüğünden bu havalinin ve bütün Adaların un ihtiyacatını tatmin edermiş. Dibağhanelerde o zaman "7000,, kişi çalışırken bugün bir kaç kişiden başka kimse kalmamıştır. Burası Palamut memleketi olduğundan dibağata çok ehemmiyet verilmiş ve hâlâ mevcut olan müteaddit yel değirmenleri bu palamutları öğütmek için inşa edilmiştir.

Cunda adası

Cunda ve namı diğer (Cezayirütül hadra) denilen bu adanın üzerinde bir çok vilâyet merkezlerinden büyük bir şehir vardır ki, bunların kahramanı olan ve mücahedei milliye tarihimiz de şöhret almış bulunan Afyon Kâtibi Ali Beyin ismile bir nahiye merkezi olmuştur. Vaktile süngercilik, balıkçılık ve kara akçılık ile geçinen halk şimdi bu san'atlarla iştigal edilmediği ve arazi de ziraata müsait bulunmadığı için şimdi o eski refahtan mahrumdur.

Hususî hastane ve Rontken

Ayvalıkta tanınmış operatörlerimizden doktor Nâzım Bey tarafından tesis edilmiş olan bu hastanede halen iki hasta vardır. Ve şimdiye kadar 10 hasta müracaat ederek 4 üne mühim ameliyatlar yapılmıştır. Bunlar meyanında kanserden alt dudağı kesilerek yerine yüzünün derisinden eklemek sure tile mükemmel bir dudak yapılmış olan ihtiyar bir adamı bana gösterdiler.

Hiç şüphesizdir ki bu hastahane memleket için bir sihhat ve selâmet yurdu olacaktır.

Hastahanenin üst katında mükemmel ve son sistem bir rontken tesisatı yapılmış, yatak yerleri, ameliyathanesi, Ültra viyole cihazı, somyalı ve çok temiz karyolaları, lüks salonları nazarı dikkati calip ve takdirlere lâyik görülmüştür.

R. K.

Afyon mahsulü

Sırp afyonlarına nasıl rekabet edebiliriz

Memleketimiz afyonlarının başlıca rakibi olan Yoguslavya afyonlarının halihazır vaziyeti hakkında Üsküp konsolosluğumuzdan Ticaret Odasına gelen raporu, ehemmiyetine binaen aşağıya dercediyoruz:

"Cenubî Yugoslavyanın bu seneki afyon rekoltesinin eyice bir vaziyette olduğu görülmektedir. Ancak idrâk edilen miktar mahsulün toplandığı esnada bazı menatıka ve bilhassa nogotin taraflarında havaların gayri müsait bir surette birdenbire tehavvülü hasebile evvelce tahmin edilmekte olan miktardan yüzde kırk derecesinde aşağıdır.

Zürraa göre mahsul miktarı azamî yüz bin, tüccara nazaran ise yüzelli bin kilodur. Kanaatı acizanemce bu miktar yüz yirmi bini tecavüz etmemiştir.

Piyasada elyevm yeni mahsul 450 -550 dinara satılmaktadır. Geçen seneden müdevver 8 bin kilo stok mevcut olup bunların bu günkü fiyati 600 -650 dinardır. Afyonun yağmura maruz kalarak morfin derecesinden zayi etmiş olması piyasada kıymetini düşürmüştür. Binaenaleyh vaktile millî Bankanın açtığı krediden istifade ederek kilo başına 500 dinardan istikraz yapmış olan zürra bugün müşkil bir vaziyettedir. Hükûmet mahsulün istihlâk piyasasında temini füruhtu için henüz hiç bir tedbiri malî ittihaz etmemiştir.

Yoguslavya'nın Cemiyeti Akvam nezdinde tahtı teahhütte bulunması hasebile bu sene ne miktar afyon ihracına müsaade edileceğinin gayri malûm olması tüccar ve zürraın ademi memnuniyetini mucip olmuştur.

Muallim mektebi talebesi Edirneye gitti

Erkek muallim mektebi talebesi dün Edirneye gitmiştir. Talebe Edirne lisesinde bir kaç gün misafir kalacaktır.

Zaro ağayı Amerikaya kim götürmüş?

Aldığımız malûmata göre Zaro ağa, Ridvan Bey namında biri tarafından Amerikaya götürülmüştür. Ridvan B. Balkan harbi sırasında Amerikaya gitmiş, Nevyorkta bir tünel şirketinde memuriyette bulunmuş, sonra şehrimize gelmiş; Amerikada içki düşmanı cemiyeti ile bir mukavele yapmıştır. Bu mukaveleye göre Zaro ağa Amerikaya götürüldüğü takdirde cemiyet Ridvan Beye haftada 500 dolar vercektir. Ridvan Bey Zaro ağaya bu paradan münasip bir miktar verecekmis.

"Millivet" in eğlenceleri

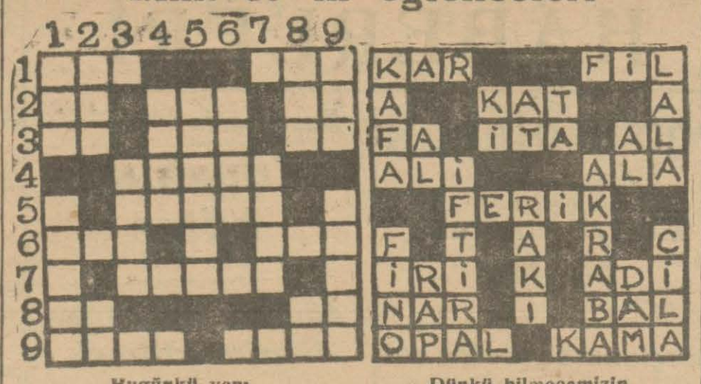

Bugünkü yeni bilmecemiz

Dünkü bilmecemizin halledilmiş şekli

SOLDAN SAĞA:

1 — Güzel (3). Çalgı (3).
2 — Nota (2). Kapan (3). İstifham (2).
3 — Kamer (2). İbrahimin çingenecesi (3.) Hicap (2).
4 — Nazlı (4).
5 — Bir erkek ismi (5).
6 — Sandal (3). Cins (3).
7 — Mürur etmek (5).
8 — Kırmızı (2). Nota (2).
9 — Sahte (4). Kulağı tıkalı (4).

YUKARDAN AŞAĞI:

1 — Yükseltmek (3). İdam (5).
2 — Okun çıktığı yer (3). Nota (2).
3 — Geniş (4).
4 — Cidanın küçüğü (4).
5 — Fanus (6).
6 — Hem dik tutar, hem yapıştırır (4).
7 — Koku (4).
8 — Valde (3). Nota (2).
9 — Altın (3). Baharat satan (5).

Deniz levazım satınalma komisyonundan:

2600 adet yerli yün fanile: Kapalı zarfla ihalesi 30-7-930 çarşamba günü saat 14 de.

25000 metro beyaz tire şerit
20000 „ „ yaka için şerit
2000 „ siyah yün şerit
2000 adet sarı kaput düğmesi
1500 „ „ ceket düğmesi
700 „ „ şapka düğmesi
1000 „ pantolun tokası

aleni münakasa ile ihalesi 30-7-930 çarşamba saat 15,5

Deniz kuvvetleri ihtiyacı için yukarda yazılı yün fanile kapalı zarfla ve dikiş malzemesi aleni münakasa ile hizalarında muharrer gün ve saatlarda münakasaya konulmuştur. Şartnamelerini görmek isteyenlerin her gün ve vermek isteyenlerin yevmi ihale günü ve saatlarında Kasımpşada Deniz levazım satınalma komisyonuna müracaatları.

Beynelmilel Güzellik Müsabakasına

İştirak etmek üzere bugünlerde Amerikaya hareketi mukarrer olan

1930 Türkiye güzellik kraliçesi

Mübeccel Namık Hanımın

Sesini zaptetmiş olan 17160 numaralı

COLUMBiA plâklarından

Piyasada hemen hemen mevcut kalmamıştır. Kraliçemizin perestişkârları bu lâtif hatırayı muhafaza etmek üzere Columbia mağazalarını hınca hınç doldurmaktadır. Henüz bu plâktan almamış olanları da memnun etmek için fabrikaya son bir sipariş daha verilmiştir. Bekliyenlerin fırsattan istifade etmeleri.

Ispirto ve ispirtolu içkiler inhisarı umum müdürlüğünden:

Ispirto ve ispirtolu içkiler inhisarı idaresinin İstanbul içinde kamyonla bir sene zarfında yaptıracağı nakliyatın münakasa suretile 15-6-930 tarihinde ihalesi muharrerken görülen lüzum üzerine münakasa temdit edilmiştir. 22-7-930 tarihinde müteahhide ihale edileceğinden taliplerin şartları anlamak ve pey sürmek için umum müdürlük Ticaret şubesine müracaatları.

Zayi: " Maaşa mahsusdur Mehmet Ferit „ mührümü zayi eylediğimden bir kiymeti kalmadığını ilân ederim.

Galata Asikürasioni Cenerali Han No 73-74 Dr. Mehmet Ferit

TURKUAZ - BEBEK

10 temmuz 1930 perşembe akşamı Mehtapta danslı taam.

13 temmuz 930 pazar günü saat 16 dan 19, 1-2a kadar.

ÇOCUK BALOSU

Sürprizler - kotiyonlar

Masalarınızı evelden tutunuz.

Kongre

Kâtibi umumilikten:

Posta telgraf ve telefon memurları teavün cemiyeti senelik kongresi 11-7-930 cuma günü saat 14 te Beyoğlundaki cemiyet merkezinde içtima edeceğinden yevmi mezkûrda cemiyet azasının teşrifleri.

Doktor HAFIZ CEMAL

Cumadan maada günlerde öğleden sonra saat (14 - 16) da İstanbul Divanyolunda (118) numerolu hususî kabinesinde hastalarını kabul eder.

Telefon: İstanbul 2898

Trabzon lüks postası

Sulh vapuru 10 Temmuz **Perşembe** günü saat 20de Sirkeci rıhtımından hareketle (Zonguldak, İnebolu, Gerze, Samsun, Ordu, Giresun, Görele, Trabzon, Rize, Mapavri, Hope) ye azimet ve ayni iskelelerle Sürmene, Vakfıkebir, Görele, Fatsa ve Ünyeugrayarak avdet edecektir.

Yük ve yolcu için mahalli müracaat: Sirkeci salonu karşısında Mizan Oğlu Han No: 2 Telefon İstanbul 354

Yelkenci vapurları Karadeniz postası

Vatan vapuru 9 Temmuz **Çarşamba** akşamı Sirkecir rıhtımından hareketle (Zonguldak İnebolu, Samsun, Ordu Gireson, Trabzon, Sürmene, ve Rize)ye azimet ve avdet edecektir.

Tafsilât için Sirkecide yelkenci hanında kâin acentasına müracaat. Tel. İstanbul 1515

Erenköy cadde bostanı sayfiye bahçesinde

10 Temmuz perşembe akşamı müsamere ve varyete, tafsilat el ilânlarında.

SEYRİSEFAİN

Merkez Acentası; Galata köprü başında, Beyoğlu 2362 Şube acentesi: Mahmudiye Hanı altında İstanbul 740

İskenderiye sür'at postası

(İZMİR) vapuru 11 temmuz cuma günü saat 13 te Galata Rıhtımından kalkarak ertesi sabah İzmir'e varacak ve ayni günün akşamı İzmir'den kalkarak pazartesi İskenderiye'ye varacaktır. İskenderiye'den çarşamba kalkarak cuma İzmir'e varacak ve öğleden sonra İzmir'den kalkarak cumartesi öğleden sonra İstanbul'a gelecektir.

İstanbul-İskenderiye yolcuları için

	lira
Birinci kamaralı	120
İkinci „	80
Üçüncü „	40
Güverte yemeksiz	20

Bir yolcunun azimet ve avdet biletinin avdet kısmından yüzde yirmi beş, üç veya daha fazla nüfuslu bir aile olursa yüzde otuz; ve üç veya daha fazla nüfuslu ailelerin yalnız azimet biletlerinden yüzde on tenzilât yapılır.

Ayvalık sür'at postası

(Mersin) vapuru 8 Temmuz Salı 17 de Sirkeci rıhtımından kalkar Gelibolu, Çanakkale, Küçükkuyu, Edremit Burhaniye, Ayvalığa gider ve dönüşte mezkûr iskelelerle birlikte Altunoluğa uğrayarak gelir.

Trabzon ikinci postası

[Karadeniz] vapuru 10 Temmuz Perşembe akşamı Galata rıhtımından hareketle Zonguldak, İnebolu, Sinop, Samsun, Ünye, Fatsa, Ordu, Giresun, Trabzon, Rize Hopa'ya gidecek ve dönüşte pazar iskelesile Rize, Sürmene, Of, Trabzon, Polathane, Giresun, Ordu, Fatsa, Samsun, Sinop, İneboluya uğrayarak gelecektir.

DOYÇE LEVANT LINIYE

Hamburg, Brem, Anvers, Istanbul ve Bahri Siyah arasında azimet ve avdet muntazam postası: Hamburg, Brem, Stetin, Anvers ve Roterdam dan limanımıza muvaseleti beklenen vapurlar ;

Smyrna vapuru 13 temmuza doğru.
Angora vapuru 16 temmuza doğru.
Milos vapuru 18 temmuza doğru.
Kavala vapuru 24 Temmuza doğru

Burgaz, Varna, Köstence, Kalas ve İbrail için limanımızdan hareket edecek vapurlar:

İmbros vapuru limanımızda

Hamburg, Brem, Anvers, Roterdam ve Dançig için yakında limanımızdan hareket edecek vapurlar:

Samos vapuru limanımızda
Greta vapuru 10-12 temmuzda tahmilde
Smırna vapure 13-15 temmuzda tahmilde
İmbros vapuru 20-21 temmuzda tahmilde

Fazla tafsilât için Galatada Ovakimyan Hanında kâin umumî acenteliğine müracaat Telefon: Beyoğlu 641 -674

İstanbul mahkemeyi asliye birinci ticaret dairesinden; Istanbulda Şamlı hanında 16 No da icrayı ticaret etmekte iken 3-11-929 tarihinde mahkemece iflasına karar verilmiş olan Piri Zade Osman Zeki beyin ahiren ashabı matlubuna konkordato teklif ettiğinden müzakere için tayin olunan 16 temmuz 930 çarşamba günü saat 14 de ashabı matlubun mahkemenin iflâs odasında hazır bulunmaları ilân olunur.

İttihadı Millî

Türk sigorta şirketi

Harik ve hayat üzerine sigorta muamelesi icra eyleriz. Sigortaları halk için müsait şeraiti havidir

Merkezi İdaresi: Galatada Ünyon Hanındadır

Acentesi bulunmayan şehirlerde acente aranmaktadır

Telefon: Beyoğlu - 2003

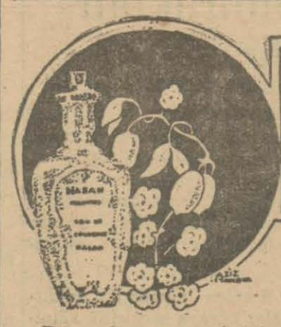

HASAN KOLONYASI

Limon çiçeklerinden müstahzar 90 derecedir

Dünyada mevcut bütün mütemeddin memleketlerin ıtriyat mütehassısları Hasan kolonyasının enfes ve ruhnuvaz kokusu karşısında lâl ve hayran kalmışlar ve bu nefis Şark müstahzaratında külliyetli sipariş etmektedirler. Memleketimizin ve ecnebilerin ekibar zevatın Hasan kolanyası istimal etmekte olup daima sabbini tebrik etmektedirler. Hastalara hayat ve şifa verir. Baygınlık sinir, heyecan, baş ağrısı, çarpıntı zamanlarında bir hayat arkadaşıdır. Fiatlarda müthiş tenzilât yapılmıştır. 35, 60, 110, 200 kuruşluk şişelerde satılır. Hasan ecza deposudur.

Devlet Demiryolları idaresi ilânatı

H. P. Elektrik santralında yeni yapılan mübeddile,, tesisatından dolayı idarenin ihtiyacı kalmıyan 180 beygir kuvvetinde çift inbisatlı ve G. Luhter fabrikası 1902 mamulâtından bir adet buhar makinesi ile dinamosu 19.VII.30 tarihine müsadif cumartesi günü saat on dörtte alenî müzayede suretile satılacaktır. Talip olanların tarihi mezkûre kadar her gün H. P. elektrik santralma müracaatla makineyi görebilecekleri ve yevmi mezkûrda H. P. mağazasında isbatı vücut eylemeleri ilân olunur.

* * *

1) Konya - Yenice hattı üzerinde Alaca istasyonu civarında kilometre 171X800 deki ocaktan ihraç edilecek 20.000 M³ balast.

2) Eskişehir - Ankara hattı üzerinde Biçer istasyonu civarında kilometre 436 daki ocaktan ihraç edilecek 10.000 M³ balast.

3) Eskişehir - Konya hattı üzerinde 395 inci kilometrede vaki Bozdağ taş ocağından çıkarılacak 10.000 M³ balast.

4) Eskişehir - Ankara hattı üzerinde Beylikköprü istasyonu civarında 479 uncu kilometrede vaki taş ocağından çıkarılacak 10.000 M³ balast.

5) Konya - Yenice hattı üzerinde Hacıkırı istasyonu civarında 307 nci kilometredeki taş ocağından çıkarılacak 10.000 M³ balast.

6) Haydarpaşa - Eskişehir hattı üzerinde 258 inci kilometrede vaki taş ocağından çıkarılacak 10.000 M³ balast.

Yukarda yazılı altı muhtelif ocaktan çıkarılacak balastlara kapalı zarfla ayrı ayrı münakaseleri 21/Temmuz/930 pazartesi günü saat 15 ten itibaren Ankarada Devlet Demiryolları idaresinde yapılacaktır. Münakasaya iştirak edeceklerin teklif mektuplarını ve muvakkat teminatlarını ayni günde saat 14,5 a kadar münakasa komisyonu kâtipliğine vermeleri lâzımdır. Talipler her kısma ait münakasa şartnamesini (5) beş lira mukabilinde Ankara ve Haydarpaşadaki veznelerden. Konyaya ait olanları ayrıca Konya veznesinden de tedarik edebilirler.

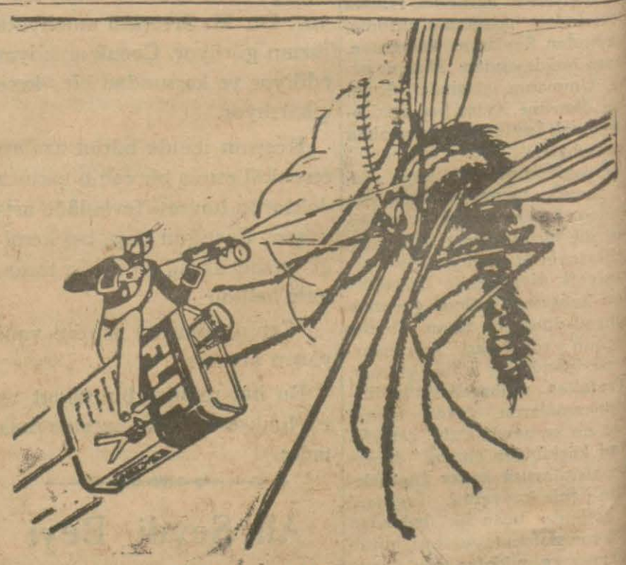

Ebedî tehdit !

Sivrisinekler kuvvetlerinizi tükétirler ve sinirlerinizi gevşetirler. Mesai ve zevk saatlerinizin intizamını bozarlar. Daima müz'iç ve ekseriya tehlikeli olan bu haşarata tahammül edilirmi? Onları Flit ile öldürünüz. Flit sinek, sivri sinek, pire, güve, karınca, hamam böcekleri ve tahta kurularını öldürür ve yumurtalarını imha eder. Tehlikesizdir. Kat'iyen leke yapmaz. Flit i haşarat öldürücü sair mayilerle karıştırmayınız. Sarı tenekeye siyah kuşağa dikkat ediniz.

FLIT

Daha çabuk öldürür

Umumi Deposu: J. BERT ve ŞÜREKÂSI İstanbul - Galata Voyvoda Han

Tütün inhisarı umum müdürlüğünden

Trakya nakliyatı

Şark gömendüferleri ile İstanbuldan Trakyaya ve Trakyadan İstanbula evkedilecek olan mamul ve yaprak tütün, levazım ve saire pazarlıkla ihale edileeğinden taliplerin şartnameyi görmek üzere her gün müracaatları ve 2-7-930 cumartesi günü saat 10,30 da Galatada mübayaat komisyonunda teminatları ile bulunmaları.

BUYÜK

TAYYARe PİYANGOSU

6ncı keşide 11 Temmuz 1930 dadır.

Büyük ikramiye

200.000 Liradır

Ayrıca: "100.000„ liralık bir mükâfat ile"50.000„"40000„ "25.000„ "10.000„ liralık büyük ikramiyeler vardır.

Hiç kazanmamış numaralara "30„ ar lira teselli mükâfatı verilecektir.

Biletler : Bayilerden Temmuzun yedinci günü akşamına kadar talep edilmelidir.

Her nevi

ELEKTRİK vantilâtörleri

SATiE de VERESiYE

satılır.

Metro Han - Tünel meydanı, Beyoğlu - Elektrik evi - Beyazıt - İstanbul - Muvakkithane caddesi No 83

Kadıköy - Şirketi Hayriye iskelesi No 10, Üsküdar

Yüksek Maadin ve Sanayi Muhendisi Mektebi

Leyli ve meccani olan bu mektep atideki şubeleri havidir,

1- Yüksek maden mühendisliği.

2- Yüksek sanayi mühendisliği.

Bu şubelerin tahsil müddeti 4 senedir. Mezunlar staj için Avrupaya gönderilir. Münhasıran lise mezunları kabul olunur.

3- Maden meslek şubesi.

Bu şube madenlere jeometir ve başçavuş yetiştirir. Tahsil müddeti 2 senedir. Orta mektep mezunları imtihansız, ilk mektep mezunları imtihanla kabul olunur. Asgarî yaş 18 ir

Orta mektep mezunlarının kat'î müracaatları için 25 Temmuz 930 tarihine kadar mühlet verilmiştir.

Dühul imtihanı yapılmasına lüzum görüldüğü takdirde mahal ve zamanı icra gazetelerle ilân edilir.

Tedrisata 1 teşrinievelde başlanacaktır. Şimdiden kayıt muamelesi başlamıştır. İstidaya melfuf 6 foto ile vesaik ve sıhhat raporunun Zonguldak'ta mektep müdüriyetine irsali. Müdüriyet

Ziraat mühendisi olmak isteyen lise mezunlarına

İlân

Ankara da tesis edilen Yüksek ziraat mektebi 931 senei devresi bidayetinde tedrisata başlıyacak ve şimdiden staj için talebe alınacaktır.

Kayt ve kabul edilecek efendilerin :

1.— Lise mezunu olmaları

2 — Vekâletin tensip edeceği çiftliklerde bir sene staj görmeleri lâzımdır. Staj Vekâletin tayin edeceği resmî veya hususî çiftlik ve müessesatı ziraiyeden birisinde yaptırılacak ve stajiyeleri staj müddetince mahiyeline 50.— Lira ücretle ayrıca harcırah tahsisatı verilecektir.

Talipler bundan başka :

1.- Türkiye Cümhuriyeti tabasından olmaları

2.- 17 den aşağı, 22 den yukarı yaşta olmamaları

3.- Ziraat mesleğinin kabul ettiği kabiliyeti bedeniyeye malik ilel ve emrazdan salim olmaları

4.- Staj veya tahsil devresinin ortasında meşru mazeretsiz staj veya mektebi terk edenlerin Hükûmet tarafından kendilerine yapılan masrafı tazmin edeceklerine dair Noterlikten musaddak kefalet vermeleri şartlarını da haiz bulunacaklardır. Bu şeraitte dahil olmak istiyen efendilerin eylûl 930 gayesine kadar İktısat vekâleti ziraat umum müdürlüğüne müracaat etmeleri ilân olunur.

Emniyet Sandığı müstakrizlerinin nazarı dikkatine

Emniyet sandığı müdürlüğünden:

Vadeleri hulûlünde tediyei deyn edilmemesinden dolayı bilmüzayede satılan emvali gayrimenkule borçlularına bir haftalık son bir ihbarname gönderileceğine dair ne Sandık nizamnamesinde ne de İcra kanununda bir sarahat olmadığı gibi müşteriler tarafından yüzde on zam için vuku bulacak müracaatlar da kabul edileceğine mütedair bir kayit olmadığı halde eski icra kanunundan mültebes bir itiyat saikasile vukua gelen müracaatların is'afına imkân olmadığından alâkadaranin kat'ı karar çekilmezden evel borçlarını ödemiş veya yenilemiş bulunmaları lâzım geldiği ilân olunur. A.

Emniyet Sandığı Emlâk müzayedesi

Kat'î karar ilânı

Müzayede bedeli L.	İkraz N	Merhunatın cins ve nev'i ile mevki ve müştemilâtı	Borçlunun ismi
50	atik 2	Rumelikavakhisarı mahallesinde Hamam sokağında eski 4 ve yeni 2 numaralı yüz altmış üç arşından ibaret münhedim hane arsasının tamamı.	Hatiçe Makbule H.
217	221	Anadoluhisarında İbrahim Bey sokağında eski ve yeni 4 numaralı yüz arşın arsa üzerinde ahşap iki buçuk katta dört oda iki sofa bir mutfak bir kuyu ve yüz seksen arşın bahçeyi havi bir hanenin tamamı.	Mustafa Server B.
120	297	Galatada Şehit Mehmetpaşa mahallesinde Üstupçular sokağında eski ve yeni 17 numaralı elli altı arşın arsa üzerinde kâgir bir kattan ibaret bir dükkânın nısıf hissesi.	Bekir Ef.
160	1095	Ayvansarayda Toplu İbrahimdede mahallesinde İbrahimdede sokağında eski 20 ve yeni 28 numaralı yüz arşın arsa üzerinde ahşap iki buçuk katta beş oda üç sofa bir antre ve yirmi beş arşın arsa üzerinde harapça bir mutfağı ve sekiz yüzyirmi arşın bahçeyi havi bir hanenin tamamı.	Fatma Ülker ve Dürnev Samiha H. lar.
4000	17632	Göztepede eski Alibey ve yeni Rıdvanpaşa sokağında eski 20, 21, 22 ve yeni 14, 14 numaralı altı yüz on beş arşın arsa üzerinde bir katı kâgir diğerleri ahşap olmak üzere üç buçuk katta yirmi dokuz oda üç salon iki mutfak bir bostan kuyusunu ve iki yüz altmış arşın arsa üzerinde kâgir arabalık ve uşak odaları ve yüz on arşın arsa üzerinde ahşap birer katta kümesler ve beş dönüm bin üç yüz on altı arşın bahçeyi havi bir köşkün tamamı.	Reşit Paşa
6440	18249	Erenköyünde Sahrayıcedit mahallesinde mukaddema Yalıboyu elyevm Caddebostan iskelesi sokağında eski 44, 44 ve yeni 27, 29 numaralı bin doksan sekiz arşın arsa üzerinde motör mahalli ve imalâthane ve yüz elli altı arşın arsa üzerinde marangozane ve demirane ve bin yüz elli arşın üzerinde etrafı kapalı ardiyeler ve iki yüz sekiz arşın arsa üzerinde açık salâş ardiye kırk arşın üzerinde yazıhane ve otuz iki arşın üzerinde helâ ve altmış beş arşın arsa üzerinde araba imalâthanesini ve ve iki dönüm iki yüz elli altı arşın araziyi havi bir imalâtahanenin tamamı.	Bekir Kâmi B.
665	19365	Beyoğlunda Hüseyinağa mahallesinde eski Bülbülderesi ve yeni Vişne sokağında eski 6 mükerrer ve yeni 24, 26 numaralı yüz bir arşın arsa üzerinde kâgir bir katta üç oda ve altında bir dükkânı havi harap bir hanenin tamamı.	Mehmet ve Veysel Ağalar.
297	19845	Çubukluda Cabir sokağında eski 31 ve yeni 36, 36—2 numaralı biri elli iki arşın arsa üzerinde ahşap üç katta yalnız iki odası natamam olmak üzere döt oda bir mutfak diğeri elli beş arşın arsa üzerinde ahşap iki katta iki oda bir sofa bir mutfak ve otuz arşın kadar bahçeyi havi iki hanenin tamamı.	Mehmet Necip B.
750	19881	Fenerde Tevkiicafer mahallesinde Frenkoğlu sokağında eski 3 ve yeni 5 numaralı doksan dört arşın arsa üzerinde kâgir üç katta biri çatı odası olmak üzere beş oda biri ufak olmak üzere iki sofa bir mutfak ve yedi arşın bahçeyi havi bir hanenin tamamı.	Dimitri Ef.
1050	20233	Emirgânda eski Fırın ve Mektebi rüştiye yeni Altıncı sokakta eski 39 ve yeni 28, 30 numaralı yüz seksen arşın arsa üzerinde ahşap iki katta on iki oda dört sofa bir mutfak bir su hazinesini ve iki kuyuyu ve yedi yüz altmış dört arşın bahçeyi havi bir hanenin tamamı.	Halis B.
500	20485	Ramide Boşnak mahallesinde İmam sokağında eski 1 ve yeni 9, 9—1 numaralı yüz on arşın arsa üzerinde ahşap bir katta üç oda bir avlu bir mutfak ve diğeri iki yüz arşın arsa üzerinde kısmen kâgir ve kısmen ahşap bir ahırı ve yedi yüz on dört arşın bahçeyi havi bir hanenin tamamı.	Kemal B.

Yukarda cins ve nev'ile semti ve numaraları muharrer emvali gayrimenkulenin icra kılınan aleni müzayedeleri neticesin de hizalarında gösterilen bedellerle müşterileri üzerinde tekrar rür etmiş ise de mezkûr bedeller haddi lâyikında görülmediğinden tekrar on beş gün müddetle ilân edilmelerine karar verilmiş ve 19 Temmuz 930 tarihine müsadif Cumartesi günü kat'î kararlarının çekilmesi takarrür eylemiş olduğundan yevmi mezkûrda saat on dörtten on altıya kadar Sandık idaresine müracaat eylemeleri lüzumu ilân olunur.

Tütün inhisarı umumî müdürlüğünden:

matbaa için cilt bezi

İdare matbaası için mevcut nümunesi veçhile 5.000 metre cilt bezi pazarlıkla alınacaktır. Taliplerin her gün gelip nümuneyi görmeleri ve yüzde yedi buçuk teminatı muvakkatelerile 12/7/930 Cumartesi günü saat 11 de Galatada mubayaat komisyonunda bulunmaları.

İktısatlı, Asrî ve sağlam (Simplex) KALORİFER KAZANLARINI tercih ediniz.

Aynı harareti temin etmek üzere diğerlerinden %40 noksan kömür sarfeder, ve istimali son derece suhuletlidir. Fabrika şubesi olarak depomuzda her zaman kâfi miktarda ve muhtelif kuvvette kazanlar ve envayi cins radiatör bulunur.

Proje ve keşif için: Borsa han ittisalinde, Türbe caddesinde KIRKOR JAMKOÇYAN müessisesinde Kalorifer mühendisi ANTRANIK YAN a müracaat.

Satış: Fabrika fiyatınadir.

Dr. Horhoruni

Beyoğlu Mektep sokak No 35 muayene sabahtan akşama akadar.

Daruşşafakaya talebe alınıyor

1— Daruşşafakaya talebe kaydı muamelesi temmuzun 15 inden Ağustosun 15 ine kadar davam edecek ve 15 Ağustosta kayıtlar kapanacaktır.

2 — Mektebe kabul şartları şunlardır:

A — Anadan babadan veya yalnız babadan mahrum ve muhtaç olmak.

B — İlk mektebin 4 üncü sınıfına terfi etmiş veya bu derece tahsil görmüş olmak.

C — Yaşı 10 dan aşağı ve 13 den yukarı olmamak.

D — Bu şartları haiz olanlar arasında türkçe kıraet, imlâ ve hesaptan yapılacak müsabaka imtihanını kazanmak.

E — Müsabakayı kazananlar alınacak talebe mikdarından fazla ise bunların tâbi olacağı kur'ayı boş çekmemek.

3 — Talipler ilk müracaatlarında hüviyet cüzdanlarını (nüfus kâğıdı), mektep vesikaları, azamî bir senelik çiçek aşısı vesikası, sıhhat raporu ve 3 adet vesika fotografı getireceklerdir.

Şehremaneti ilânatı

Yeniköy dairesi müdürlüğünden: Büyükderede Büyükdere çayırının emanete ait kısmının Şubat 931 gayesine kadar otlakıyesi aleni müzayedeye vazedilmiştir. 10 temmuz 930 perşembe günü sabahleyin saat 10da ihalesi icra kılınacağından talip olanların şeraiti anlayıp müzayedeye iştirak etmek üzere o gün ve saatte daire encümenine müracaat etmeleri.

Ilân

1 — Askerî liselerle Orta mekteplere 930-931 ders senesi kadro noksanını doldurmak ve yüksek sınıfların talebeleri tercih edilmek üzere aşağıdaki şartları haiz Türk talebesinden ihtiyaç miktarında leylî ve meccanî olarak talebe kaydü kabul edilecektir.:

A — Devre	*Sınıf*	*için*				
1	6	„	16-12	yaşları	içinde	olanlar
1	7	„	17-13	„	„	„
1	8	„	18-14	„	„	„
2	9	„	19-15	„	„	„
2	10	„	20-16	„	„	„
2	11	„	21-17	„	„	„

B — Evvelce gördüğü tahsilin derecesini gösterir şahadetname veya tasdiknameyi haiz bulunmak.

C — Vücudün teşkilâtı ve sıhhati müsait ve sağlam ve her türlü marazlardan beri olmak (emrü kumandaya mâni rekâket misillû arizaları olanlar ve boyları pek kısa olanlar alınmaz.)

D — Kusursuz bir seciye ve ahlâk sahibi olmak.

E — Ailesi hiç bir sui hal ve şöhret sahibi olmamak.

2 — 6 ncı sınıfa yani birinci devre birinci sınıfa gireceklerin tam devreli (5 muallimli ve 5 dersaneli) resmî ilk mektep şahadetnamesini haiz bulunmaları ve hususî ilk mekteplerde tahsil edenlerin ilk mektebin son iki sınıfında okunan derslerden imtihan vermeleri lâzımdır. Orta mekteplerin 2 nci ve üçüncü sınıflarile lise sınıflarının her hangi birine girmek üzere müracaat eden hususî Orta mekteplerle tahsili Orta derecede olan resmî ve hususî meslek mektepleri müdavim ve mezunları girmek istiyenleri sınıftan evvelki sınıfların bütün derslerinden imtihan edilirler. Bu meyanda askerî tedrisat hakkında 8 inci sınıfa girecekler 1 inci kitaptan 9 uncu sınıfa girecekler 1, 2 nci kitaptan 10 uncu sınıfa girecekler 1, 2, 3 üncü kitaptan 11 inci sınıfa girecekler 1, 4 kitaptan imtihan edilirler.

3 — Resmî Orta mekteplerden ve Lise sınıflarından naklen gelenleri askerî tedrisat kitaplarından hangilerini takip ettiklerine dair vesika ibraz ettikleri ve sair şartları haiz oldukları ve ipka bulunmadıkları takdirde muadil sınıflara bilâimtihan alınırlar.

4 — Kayıt muamelesi Temmuz iptidasında başlıyacaktır. 1 inci maddedeki şartları haiz bulunan talebelerden İkinci devreye talip olanlar İstanbulda Kuleli ve birinci devreye talip olanlar Halıcıoğlu As. LS. lerine ve İstanbul haricindekiler de doğrudan doğruya dahil askerî liseye veya Orta mekteplerin müdiriyetlerine ve askerî lise veya Orta Mp. olmıyan yerlerde bulunanlar ilânı okudukları tarihten itibaren bulundukları yerlerdeki en büyük askerî K. veya amire veya askerlik şubesi Rs. liklerine istida ile müracaat ederler. Yeniden kaydü kabul muamelesi lisenin son sınıfları için 25 Temmuzda diğerlerinin sınıflar için 10/8/930 hitam bulur.

Bu taliplerden sonraki müracaatlar kabul olunmaz.

Ders senesi başladıktan sonra sivil liselerden naklen askerî liseye geçmeğe talip olanlar kabul için müfettişliğe müracaat etmelidirler.

5 — İstidalara raptedilecek evrak vesaik şunlardır:

A — Fotoğraflı nüfus tezkeresi veya resmen musaddak sureti.

B — Bir seneyi tecavüz etmemiş aşı şahadetnamesi (Aşı şahadetnamesi olmıyanlara askerî lise veya Orta mektep hekimleri tarafmdan meccanen aşı yapılır).

C — Mezun bulundukları veya tahsil eyledikleri mektebin fotoğraflı şahadetname veya keza fotoğraflı ve teferrüatlı tasdiknamesi.

D— Ailesinin ve kendisinin sui hal ve şöhret sahibi bulunmadıkları hakkında mahallî hükûmetinin fotoğraflı ve musaddak bir ilmühaberi .

E— Askerî lise veya orta mekteplere kabul olunduğu takdirde mektebin tâbi' olduğu ve olacağı kanun talimat emrü esasları bilâ kaydü şart tamamen ve aynen kabul edeceğine dair velisinin ve kendisinin birer taahhüt senedi.

F — Sar'alı, uyku halinde gezer sidikli, bayılmak ve marazî çırpınmağa müptelâ olmadığı (Bu gibi hastalıklardan biri ile mektebe vermezden evvel malûl olduğu bilâhara anlaşılan talebe mektepten çıkarılır. Ve o zamana kadar o talebe için hükûmetçe ihtiyar olunan masarif velisinden tazmin ettirilir), ve evli bulunmadığı ve her hangi bir zamanda tahsili terketmek isterse ve zabit olmadan evvel evlenirse mektep masrafmı tamamen tediye edeceği hakkında notrelikçe musaddak velisinin taahhütnamesi.

G — Peder ve validesi hayatta değil ise velisinin kim olacağının ve tatil zamanında mezun gidecek ise kimin nezdine gideceğine dair muteber bir vesika.

H — Heyeti sıhhiyesi mümkün mertebe tam olan askerî bir hastanenin veya muayene komisyonlarının sıhhî raporu. (Kabiliyeti bedeniye talimatnamesinin muaddel (A) sütunu veçhile.).

6 — Muhtelif sınıflara kaydolunan talebe miktarı kabul edilecek miktardan fazla ise matlûp şeraiti haiz olanlar arasında sınıflarına göre Türkçe, yabancı dil, riyaziyat, tarih, coğrafya ve tabiîyat derslerinden tahrirî müsabaka imtihanı yapılır.

7 — Mekteplerdeki kaydü kabul komisyonlarınca kayıt ve şayanı kabul görülen talebelerin kabulü kayıtları ile dahilî Jurnal edilmeleri müfettişlikten ayrıca verilecek emir üzerine yapılır.

8 — Orta mekteplerin birinci ve ikinci sınıflarına alınacak olanlar tamamen Konya ve Erzincan askerî orta mekteplerine ve üçüncü sınıfa alınacak olanlar İstanbulda ve Bursada bulunan askerî liselerle Erzincan ve Konya Ort mekteplerine ve müfettişlikten verilecek tertibat veçhile alınacaklardır. Lise ikinci devre sınıflarına kabul edilecek olan talebe tamamen İstanbuldaki ve Bursadaki askerî liseler ihtiyacına göre alınacaktır.

9 — Müsabaka imtihanı yapıldığı takdirde on birinci sınıfın müsabaka imtihanına Temmuzun 25 ve diğerlerinin Ağustosun 11 inde başlanır.

10 — Taliplerin kabulü kat'î emrine kadar yapacakları masraflar kendilerine ait olup gerek bunların ve gerek hiç kabul edilmiyenlerin bu yoldaki masrafları hakkında askerî liseler hiç bir taahhütte bulunmazlar.

11 — Kaydü kabul komisyonları aşağıdaki lise ve Orta mekteplerde açılacak:

1 — Kuleli lisesinden (Yalnız ikinci devre talebeler için)

2 — Halıcıoğlu lisesinde (yalnız birinci devre talebeler için)

3 — Bursa lisesinde (yalnız birinci ve ikinci devre talebeler için).

4 — Konya lisesinde (yalnız birinci devre talebeler için)

5 — Erzincan lisesinde (yalnız birinci devre talebeler için).

Şirketi Hayriyeden:

Yaz mevsimine mahsus seyrüsefer tarifesi Temmuzun onuncu Perşembe günü sabahından itibaren tatbik edilecektir. Tarifeler gişelerde satılmaktadır

BİN SÖZ
BİR RESİM

GÜNÜN SİNEMASI
Milliyet

SALI
8 TEMMUZ 930

Nafıa fen mektebinden bu sene 20 talebe mezun olmuştur. İçlerinde birde Hanım vardır. Gençlere muvaffakıyet temenni ederi
Oturanlar sağdan sıra ile: Kâmil, Şefik, Süleyman, Nevzat Hanım, Bedri, Muhiddin, Hikmet Efendiler
Aşağıdakiler sağdan sıra ile: Razi, Fethi, Sıtkı, Rüştü, Cevdet, Naci, Salâhaddin, Sadi, Basri, Reşat Efendiler

Eyip muhtelit orta mektep 930 senesi mezunları heyeti talimiyesi ile beraber

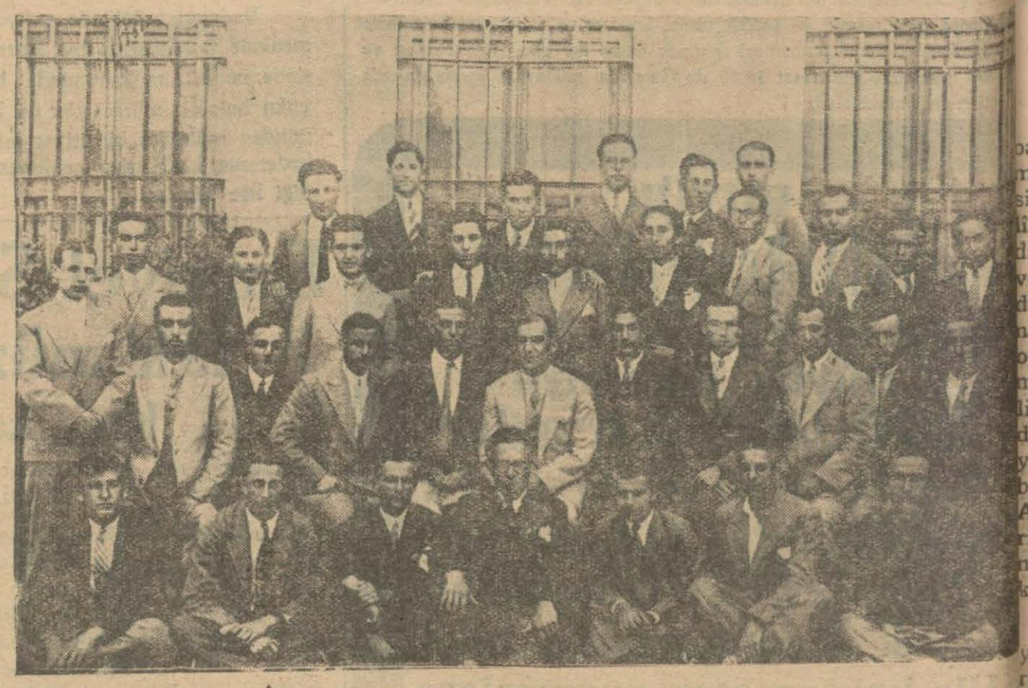

İstanbul erkek lisesi 930 mezunları grup halinde..

Havaların sıcaklığı dün de devam etmiş ve öğleye doğru çok terletici bir hal almıştır. Sıcaklardan kaçanlar pilâjlara taşınmışlardır.

P. T. T. U. muduriyeti
Levazım müdürlüğünden:

Sayyar posta nakliye memurları için 150-180 takım maa kasket elbise alenî münakasa usulile mübayaa olunacaktır. 19 Temmuz 930 tarihinde münakasası icra kılınacak olan mezkûrülmikdar elbise ve kaskete ait şartnameyi almak için şimdiden münakasaya iştirak için de mezkûr tarihe müsadif Cumartesi günü saat 14 de Yeni postanede mübayaat komisyonuna müracaatları.

Yağmur beklerseniz dağ olur,
Tarlanızı sularsanız bağ olur!
1— Her kuvette SANTRİFÜJ Tulumba'ları ile maruf DEUTZ MOTÖRLERİ
2—Kızak üzerinde yekdiğerine mer-but her tarafa nakledilebilen MOTÖRLÜ Tulumbalar
Rekabet fiatları - Tediyatta azamî teshilât - Katalog meccanen
Umumî deposu: HANS FRANK ve ŞERİKİ
Deutz-Humbolt Makine Şirketi
İstanbul Galata, Karaköy Palas'ın yanında, Posta kutusu Galata 420

Satılık dört bap hane ve bahçe hissesi
Emvali metruke müdürlüğünden:

Kadıköyünde Zühtüpaşa mahallesinde Fener caddesinde Kalamışta takriben dört dönümü mütecaviz bir bahçe derununda 21, 23, 25, 27 numaralı dört bap hane ve bahçenin 48 hisse itibarile Hazineye ait 15 buçuk hissesi satılıktır. Hanelerin elektrik havagazi ve kumpanya suyu tertibat ve tesisatı vardır. 21 numaralı hane: iki katlı yedi oda bir mutfak ve helâ ve balkon 23 numaralı hane bir katlı üç oda, bir sofa, bir mutfak helâ ve çatı arasında iki oda bir sofa bir taraca. 25 numaralı hane bir katlı beş oda bir sofa, mutfak hamam ve çatı arasında üç oda bir sofa ve saire, 27 numaralı hane iki katlı yedi oda bir mutfak, helâ ve bir balkon ve saireyi havidir.

Satılacak 15 buçuk hissenin muhammen bedeli sekiz senede müsavi taksit ile ödenmek üzere 6230 liradır. Kapalı zarf usulile 27-7-930 tarihine müsadif pazar günü saat 14 de icrayı müzayedesi mukarrerdir. Taliplerin yevmü mezkûrde saati muayyenden evvel % 7,50 teminatı havi teklif mektuplarını İstanbul millî emlâk müdüriyeti satış komisyonuna tevdi eylemeleri.

İstanbul gümrükleri muhafaza müdirliğinden;

1 — Rusumatın (1) numaralı vapurunun güverte ve makine tamiratı 20 gün müddetle ve kapalı zarfla münakasaya konulmuşsa da teklif edilen fiatlar haddi itidalde görülmediğinden bu kere bir hafta müddetle alenî münakasaya vazedilmiştir.

2 — Musaddak şartname nushaları komisyon kitabetinden alınacaktır.

3 — Taliplerin pey akçelerile beraber yevmi ihale olan 14 Temmuz 930 tarihine müsadif pazartesi günü saat 14 te muhafaza müdüriyetinde hazır bulunmaları.

Diyarbekir Vilâyeti Daimi encümeninden:

Vilâyet numune çiftliği dahilinde yapılacak olan 41853 lira 36 kuruş bedeli keşifli vilâyet müşterek aygır deposu inşaatından 15000 liralık mıkdarı 929 mali senesi zarfında talibine ihale olunarak yaptırılmıştır. 930 senesi içinde de civar vilâyetlerinin bütçelerindeki muavenete nazaran 20,000 mikdarının inşaatı 30 gün müddetle münakasaya vazedilerek 30-temmuz-930 tarihine müsadif çarşamba günü saat 12 de kapalı zarfla ve münakasa kanunununa tevfikan ihalesi icra kılınacaktır. Proje keşifname ve şartnamesini görmek isteyenlerin vilâyet daimi encümenine müracaat eylemeleri.

LİON çikolata şirket

1 den 20 numeroya kada çikolata kartlarını ibraz edenlere şirketimiz zengin hediyeler vermeğe devam etmekle beraber, bu defa muhterem müşterilerine birer adet LİON albumu takdim etmeğe başlamıştır. İşbu album 1 den 20 numeroya kadar LİON çikolata reklâm kartlarile ikmal edenlere defaten birer büyük ikramiye verilecektir.

Bu kartlar LİON mamulâtından her hangi cins çikolata numarasına ait olursa olsun, muteberdir. Verilecek olan ikramiye imza ve mühürümüz tahtında kartlar üzerine yazılıdır.

Zayi: 13-6-930 tarihinde Kadıköy'den Tophaneye kadar olan safede tramvayda cüzdan içinde adet askerî vesikam ve nüfus kerem ve on lira evrakı nakdiye zayi olmuştur. Vesika ve tezkere yenileri alınacağından hükümsüz yoktur. Atina kazasında Kemer yesinden Hüsnü oğullarından tevellütlü Harun bin Zekeriya

Mes'ul müdürü Burhanet