CUMA

4 TEMMUZ 1930

5 inci sene, No 1578

NUSHASI 5 KURUŞTUR

Milliyet

Başmuharriri: Siirt Mebusu MAHMUT

BUGÜN

2 inci sahifede :
1— Tarihî tefrikamız: Ali Pş.
2— Harici ve Son haberler

3 üncü sahifede
1— Gümrük depolarında ne kadar hırsızlık olmuş ?
2— Asri mezarlık nerede yapılacak ?
3— Sergi heyeti hergün toplanacak
4— Deniz yarışları bugün

4 nücü sahifede :
1— Felek, 2— Siyasî icmal
3— Hikâye, 4— Roman

5 inci sahifede :
1— Sinema hayatı

İngiliz siyasî hayatı

İngilterede de parlâmento hayatı bir buhran devresi geçirmektedir. Hayat şartlarının ve bilhassa iktısadî vaziyetin temevvüçleri İngiliz fırka hayatını esasından değiştirmek üzeredir. Ekalliyet hükûmetleri İngilterede de teşekkül etmeğe başlamıştır. Anlaşılıyor ki, eski an'aneler yeni hayat şartlarını idare edecek kuvveti haiz bulunmuyor. Fikirlerin uyandığı sınıfların karşı karşıya geçtiği, beynelmilel iktısadî rekabetlerin arttığı bir devirde yeni formüllere, yeni yollara ihtiyaç hissedilmektedir. İşte İngiliz siyasî hayatı bu ihtiyacın tesiri altında yeni bir tekâmül safhası geçirmektedir.

Bu zarurî tekâmül hangi istikamette inkişaf edecektir. Almanya, Fransa gibi büyük memleketlerin parlâmento hayatına ve İngilterede bilhassa son intihaptan sonra hâdis olan yeni fırka hayatına bakılırsa burada da bir ittihat ve temerküz temayülünden ziyade iftiraka ve teşettüt cereyanına şahitol mamak mümkün değildir. Son zamanlara kadar İngiliz siyasî hayatı ancak yeni fırkanın sıra ile iktidar makamına geçmeleri ve geçince de büyük bir ekseriyet ve otorite ile icrayı hükûmet etmeleri şeklinde devam etmişti. İşçi fırkasının teşekkülü ve nihayet hükûmet makamına gelecek derecede kuvvetlenmesi bu an'anevî vaziyeti değiştirmiştir. Mesele yalnız fırkaların çoğalmasından ibaret kalsaydı vaziyet belki de o kadar karışmazdı. Fakat herhangi bir fırkanın başlı başına hükûmet teşkil edecek surette mutlak ekseriyeti haiz olmaması siyasî hayatı daha muğlâk bir şekle sokmuştur.

Mac Donald hükûmetinin bir senedenberi uğradığı müşkülât, ve en mühim meselelerin halli hususunda gösterdiği aciz daha ziyade esasî teşekkülüne ait olan zaftan ileri gelmektedir. Çünkü bu hükûmet nihayet bir pazarlık ve mütekabil müsaadekârlık hükûmetidir. Vakıa burada Fransa ve Almanyada olduğu gibi pazarlık nazırlık sandalyalarının muhtelif fırkalar arasında taksimi şeklinde vaki olmamıştır. Bununla beraber işçi hükûmeti, bazı hadleri aşmadığı takdirde muhafazakârlar ile liberaller kendisine hükûmet meydanını serbest bırakacaklarını zımnan taahhüt etmişlerdir. Şu halde ne kendi kuvvetine, kendi ideallerine, kendi ekseriyetine istinat edebilen bir hükûmet vardır, ne de muhalefetlerinde serbest fırkalar...

Kuvvetini kendi ekseriyetinden almıyan bir hükûmet nasıl mütereddit ve zayıf olursa, muhalefette samimî ve musır bulunmıyan bir fırka da nihayet enerjisinden ve birlik kuvvetinden bir kısmını kaybeder. İngiliz muhafazakâr fırkasının son zamanlarda gösterdiği manzara bunun bir delilidir. İktısadî buhran ve bundan mütevellit işsizlik derdi İnigliz siyasî hayatını tazyık ettikçe, fikirlerde ve vaziyeti ıslah için takip olunması lâzım gelen yolların intihabında ayrılıklar hâsıl olmaktadır. Artık eski an'anelerin, yeni vaziyetleri idare edebilecek sihri ve tesiri kalmamıştır. Parlâmento hayatının zorlukları ve zafları asıl bu iftirak temayüllerinin artmasından sonra, İngilterede daha ziyede hissolunacaktır.

ZEKİ MESUT

Denizlide üç defa zelzele oldu

Denizli, 2 (A.A) — Dün saat yirmiyi 15 geçe, iki hafif, bu gün de yedi buçukta bir şiddetli zelzele olmuştur. Hasarat yoktur.

Şark hududumuzda son vaziyet nedir?

Iran hükûmeti şakilere açıkça müzaheret mi ediyor?

Şakılerin tazyikıle köylüler dağlara firar ve karakollarımıza iltica ediyorlar

Van 2 A.A. — (Anadolu Ajansının hususî muhabirinden)— Iranda hazırlanan ve silâhlanan İran aşiretlerinden Halikanlı Halit Ağa 100 kadar avenesile hududumuza sokulmuşlar ve Çığlı köyü etrafına yayılmşlardı. Şakıler köylüleri kendilerine iltihaka çalışmakta, köylüler dağlara firar ve karakollarımıza iltica etmektedirler. Dün de Iran aşiretlerinden Belikalıların hududumuzun beş kilometre yakininde Ovacık etrafına çadır kurdukları görülmüştür. Mevsukan şayi olan havadise göre İrantarafından şakılere açıktan açığa yardım edilmekte ve eşkiyanın erzakı Hakudan temin olunmaktadır.

Yunanlılar kira meselesi için nota vermediler

Yunan murahhası Yunan emlâki varidatının artık tahsil edilmemesini şifahen istedi.

Yunan emlâki itilâfın meriyete vaz'ından iki ay sonra iade edilecek, iade edilinceye kadar varidatı tahsil edilmek tabiîdir

Türk - Yunan itilâfnamesi mucibince sahiplerine iadesi lâzımgelen İstanbuldaki Yunan emlâkinin müterakim kiralarının tahsili yüzünden bir ihtilâf çıktığı, Yunan mübadele baş murahhası M. Fokasın bu meseleyi komisyon içtimaında kur calamak niyetinde bulunduğunu, hatta bitaraf reis M. Holştada bir nota verdiği dün Atina dan gelen telgraflara atfen yazmıştık.

Tevfik Hamit Bey

Bu mesele hakkında malûmat almak için kendisine müracaat ettiğimiz bitaraf reis M. Holştad, M. Fokasın kendisine böyle bir protesto notası vermediğini katiyetle söylediği gibi Yunan baş murahhsı M. Fokas da böyle bir protesto vermediğini ancak itilâfname mucibince mukabelei bilmisil olmak üzre Türkler tarafından va ziyet edilmiş olan müterakim kiralarının artık tahsil edilmemesi icap ettiği lehinde komisyonda idarei kelâm ettiğini söylemştir.

Tevfik Kâmil Bey de bir protesto notası mevzu bahsolmadığını söylemiş ve ilâveten demiştir ki:

— M. Fokas itilâfnamenin meriyeti tarihinden iki ay sonra iadesi icap eden İstanbuldaki Yunan emlâki varidatının artık

(Maadı ikinci sahıfede)

Emlâk üzerinde yapılan ikraz muameleleri..

Emlâk ve Eytam Bankası ipotek yapmak imtiyazını istiyecektir.

Banka pek yakında on iki milyon liralık obligasyon çıkaracaktır.

Emlâk Bankası Müdürü Hakkı Saffet Bey

Emlâk ve eytam Bankası umumî müdürü Hakkı Saffet B. Bankaya ait mühim bir ikraz işile meşgul olmak üzre dün Ankaradan şehrimize gelmiştir.

500,000 liralık bir ikraz

Hakkı Saffet B. bir muharririmize âtideki izahatı vermiştir:

"— İstanbuldaki büyük bir bina Bankamıza karşılık gösterilerek 500,000 liralık ehemmiyetli bir istikraz akti için müracaat vaki olmuştur.

Bu meseleyi tetkik ve intaç etmek üzre geldim. Yarın Ankaraya avdet edeceğim. Henüz iş neticelenmeden fazla malûmat vermeği muvafık görmüyorum.

Yetimlerin mevduatı ne kadar?

Bankamızın sermayesinin tahsil edilmiş kısmı 10 milyon liradır. Bundan başka Adliye de eytam sandığında mevcut altı buçuk milyon liralık eytam mevduatı da tasfiye edilerek Bankamıza yüzde yedi buçuk faizle tevdi olunmuştur.

Bu mevduattan istifade eden yetimlerin miktarı 60,000 kadar dır.

Sinni rüşte vâsıl olan yetim-

(Mabadı ikinci sahifede)

Bu iş olmıyacak gibi...

Eyip hattı iki sene den evvel inşa edilemiyecektir..

İstimlâk için para yok

Eyip tramvay hattının bir an evvel inşası için bu civar halkı teşebbüsatta bulunmaktadır. Halbuki Emanet mahafilinde yaptığımız tahkikatta bu işin pek kolay olmadığı söylenmektedir. İnşaata başlanabilmek için evvelemirde bu hattın güzergâhına tesadüf eden istimlâk işinin ikmali ve lâğımlarının yapılması lâzım gelmektedir. Cad de bu şekli aldıktan sonra şirket hemen inşaata başlamak mecburiyetindedir. Fakat gerek lâğım inşaatı, gerek istimlâk işi bütçe meselesi olduğundan ve halbuki Emanetin hali hazır vaziyeti buna müsait olmadığından bu hattın belki de daha bir iki sene için inşaatına başlanması imkân görülememektedir.

Mikrobiyoloji kongresi

Temmuzun yirmisinde Paris te beynelmilel mikrobiyoloji kongresi topla nacağı haber al ınmıştır.

İ. Sami B.

Kongreye Tü kiyeden müde ris İhsan Sam Bey iştirak ed cektir.

Kongreye Av rupa ve Amerika dan bir çok bakteriyoloji mütahassısları iştirak edecektir. Kongre 20 temmuzda ve zannedildiğine göre Pastör enstitüsünde açılacak, yedi gün devam edecektir.

Kongrenin ruznamesinde kızıl, kolera, enfluenza hummayı asfer, sıtma, firengi hastalıkları ve bunların vikaye, sirayet ve tedavi usulleri vardır.

Bir heyet gidiyor

Zurihte toplanacak kongre..

Atıf ve Halit Zıya Beyler

İştirakimiz takarrür eden Zürih belnelmilel fotometri kongresine Türkiyeyi temsilentapu müdiri umumîsi Atıf, kadastro heyeti fenniyesi müdürü mühendis Halit Ziya B. ler intihap edilmişlerdir. Maliye Vekâleti bu sene yeniden tatbika karar verdiğini, tahriri müsakkafat ve emlâk için takdiri kıymet formülleri üzerinde tatbikat yapmak üzere Maliyeden de iki kadastro fen hey'etinden de diğer iki kişi hey'ete ilâve edilecektir.

İstanbul bentlerinin vaziyeti

ANKARA, 3 (Telefonla) — İstanbul boğazındaki yirmi su bendinden bu sene istifadeye ihtiyaç hâsıl olmamıştır. Bendin vaziyeti iyidir.

Arsinik madenlerimiz

ANKARA, 3 (Telefonla) — Kağıznan'ın Göbek nahiyesinde ki arsinik madenine Vekâlet ser mühendisi Hadi B. gidecektir. Madeni bir Rus madencisi işletmeğe talip olmuştur.

Gazi Hz.

Yalovada bulunuyorlar

Gazi Hz. dün de geç vakte kadar Yalovadan şehrimize avdet etmemişlerdir.

Kendilerinin daha bir müd det Yalovada kalacakları an laşılmaktadır.

Behçet Bey

Dün Ankaradan avdet etti..

Suriye ve Amerikada sigara fabrikaları açılacaktır..

Bir haftadanberi hükûmetle temas etmekte olan Tütün İnhisar umumî müdürü Behçet B. dünkü ekspresle Ankara'dan gelmiştir.

Behçet B.

Behçet B. diyor ki:

—Ankarada yeni bütçe ve ecnebi memleketlerde açılacak fabrikalarımızla meşgul oldum.

Bütçemizde varidat, geçen seneye nispetle bir milyon lira fazla, yani 25 milyon lira olarak tesbit edilmiştir. İnhisar bütçesinin mülhak bütçeler meyanına ithali bu sene kaldığından Barem idaremize gelecek seneden itibaren teşmil ve tatbik olunacaktır.

Suriye ve Amerikada Türk sigaraları imali için fabrikalar açacağız ve bu suretle, firmamızın taklit edilmesinin de önüne geçmiş olacağız.

Bu memleketlerde, bazı fabrikaların açılmasına teşebbüs edildiğinden biz onlara takaddüm ederek daha çabuk fabrikalarımızı tesise çalışacağız. Karton fabrikası inşaatına yakında başlanması muhtemeldir.

İzmitteki çorap fabrikasını alırsak karton fabrikasını orada tesis edeceğiz.

Bu seneki tütün mahsulâtımız hem çok fazla ve hem de iyidir. Türk tütünleri çok rağbet gördüğü için bunların hepsi de müsait fiatlerle satılabilecektir."

Amerikanın bütün tütün ihtiyacını Türk tütünlerile temin edeceği anlaşılmıştır.

Fevzi Pş. Hz. bugün geliyorlar

Büyük erkânı harbiye reisi müşür Fevzi Pş. Hz. bugünku trenle Ankaradan gelecekler, Haydarpaşada merasimle istikbal edileceklerdir.

ANKARA, 3 A. A. — Yüksek Erkânı harbiye Reisi Fevzi Paşa Hazretler bugün öğle treni ile İstanbul'a hareket etmiş ve istasyonda vekiller ve askerî erkân tarafından teşyi olunmuştur.

Ziraî sahada faaliyet

ANKARA, 3 (Telefonla) — İktısat Vekâletinin ziraat kısmı yeni faaliyet kadrolarını hazırlamış, Hey'eti Vekileye vermiştir. Hey'eti Vekile kadroları tetkik ve kabul etmiştir.

Faaliyet yakında başlıyacaktır.

Mektepliler müsabakası

60 ıncı hafta bitti

60 ıncı hafta bitmiştir. Gazetemizde çıkan haberlerden en mühimini seçip cumartesi akşmına kadar müsabaka memurluğuna gönderiniz. Neticeler pazar günü neşredilecektir.

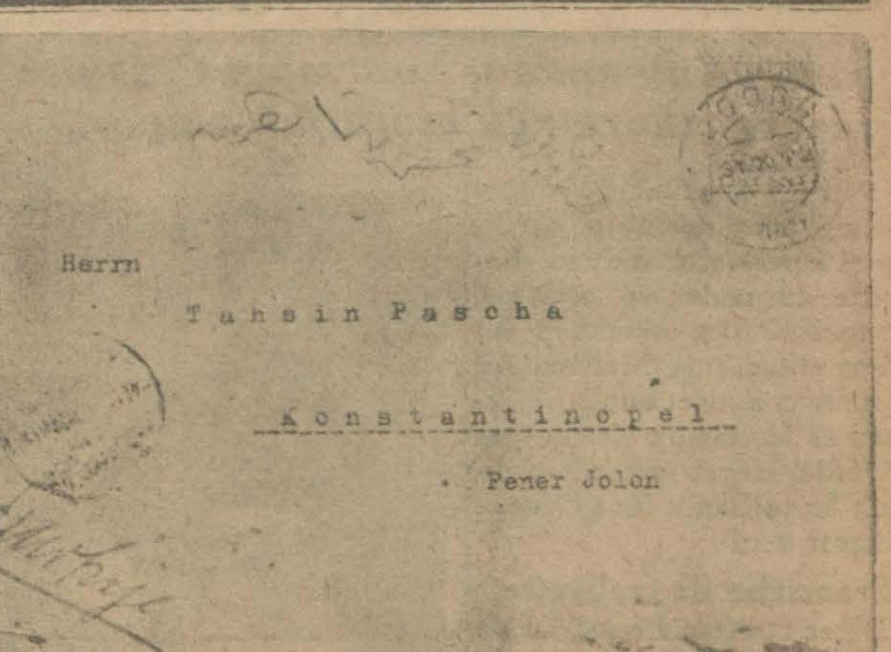

Sabık Alman İmparatorunun mektubunu Tahsin Paşay getiren zarf..

Tesadüfün elimize geçirdiği bir mektup

Kayser Vilhelm Tahsin Paşaya gönderdiği mektupta nediyor?

Tesadüf elimize bir mektup geçirdi. Bu Sultan Hamidin Başkâtibi Tahsin paşaya sabık Kayser Vilhelm tarafından gönderilen bir mektuptur.

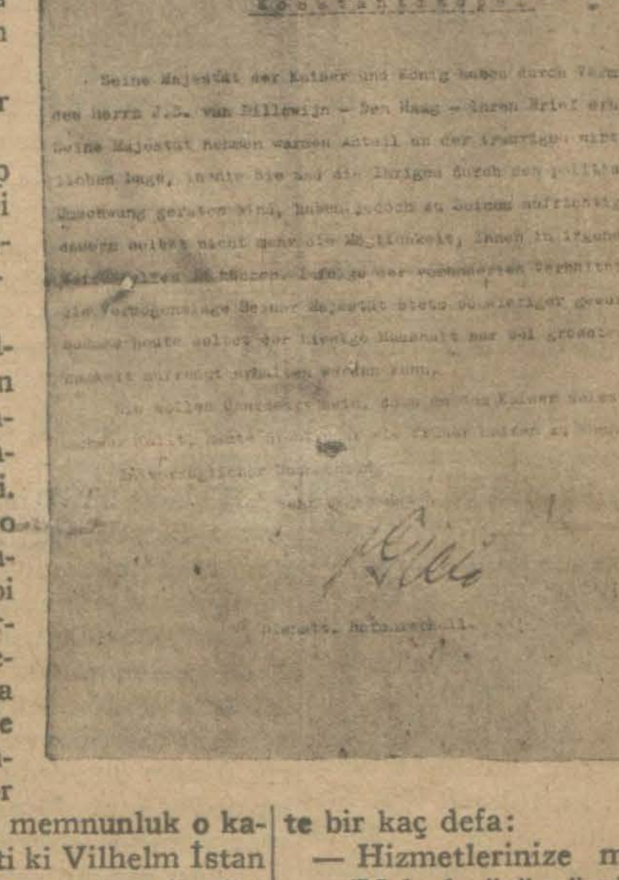

Bu mektup nedir ve biz niçin neşrediyoruz? Anlatalım:....

Kayser Vilhelm Sultan Hâmit zamanında İstanbul'a gelmişti. Tahsin paşa o zaman padişahın başkâtibi idi ve Kayserle sıkı bir temas muhafaza ve hizmetile Kayseri memnun edebiliyordu. Hatta bu memnunluk o kadar ilerlemişti ki Vilhelm İstanbuldan giderken paşaya üst üste bir kaç defa:

— Hizmetlerinize mukabele

(Mabadı üçüncüsahifede)

Bürhan — Kemal Şefik — Rebii

Talebenin spor klüplerine girmeleri menedildi..

Spor erkânı bu memnuiyetin gençlikte spor rağbetini söndüreceğini söylüyorlar.

Maarif vekâleti, Maarif eminliklerinegönderdiği birtamimde orta mektep ve lise talebesinin hariçte teşekkül eden klüplere intisabını menetmiş, bu mektep lerde, hariçteki teşekküllerden ayrı olarak mektep müdürlerinin riyaseti altında spor yurtları teşkilini emretmiştir. Maarif vekâletinin bu tamimi spor mahafilimizde büyük bir teessürle karşılanmıştır.

Bu tamim üzerine fikir ve mülâhalarını öğrenmek için spor erkânı, bu emrin memleket gençliği arasında bin zahmet ve fedakârlıkla uyandırılabilen spor cereyan ve alâkasını söndüreceğini, muhtelif spor klüplerini genç ve kabiliyetli anasır bulmaktan mahrum edeceğini, ve binnetice sönmelerini intaç edeceğini müttefikan beyan ediyorlar.

Salâhiyettar spor mahafilimiz, bu tamimden beklenilen terbiyevî neticelerin maalesef elde edilemiyeceğini, hilkaten tenbel olan bir talebe hariçteki musabakalara iştirakten menedilmekle çalısmağa mecbur edilemıyeceğini bugün birinci sınıf bazı takımlarda oynayan bazı futbolcuların spor yapmakla beraber mekteplerinden birincilikle neşet ettiklerini ilâve ediyorlar.

Vekâletin bu tamimi üzerine birinci takımlarımızın vaziyeti ne olacağını tahkik ettik. Fenerbakçeden sol muavin Mehmet Reşat, Galatasaraydan Rebii, Kemal Şefik, Bürhan, Beşiktan Nuri, Hayati, Eşref çekilmek mecburiyetinde kalacaklardır. İstanbulspor Vefa klüpleri, ekser oyuncuları mektepli olmak itibarile bu memnuiyetten çok sarsılacaklardır.

Bütün klüplerin ikinci ve üçüncü takımları ise bızzarur dağılacaklardır. Bu emirden en az müteessir olacak klüp ise ikinci kümeden Üsküdar klübü imiş.

"Milliyet,,in tarihî tefrikası: 27

Fransızlar Cezayire giriyor!

Fransız Kumandanı Pourmont Cezayire asker çıkarmağa muvaffak oluyor..

Padişah tarafından yardım talebine karşı ne cevap verileceğini kararlaştırmak için Kahirede ülemadan ve eşraftan, ileri gelenlerden mürekkep bir içtima ektedilmiş, Mehmet Ali bu içtimaa riyaset etmişti. Padişah 15 bin kişilik bir kuvvet istiyordu. Heyet neticede padişahın bu talebinin ifa edilmesine karar verdi.

Fransızlar da faaliyette

Diğer taraftan Fransızlar da boş durmuyorlardı. Afrikada Fransız nüfuzunu tesis etmeği düşünüyorlardı. Fakat Fransanın bu emellerine karşı iki mâni vardı: Babrâli, İngiltere...

Mısır kuvvetli olur ve Fransızların nüfuzu altında bulunursa Afrikada Fransız istilâsı için bir istinat noktası teşkil edecekti. Fransızlar bunu biliyorlardı.

Fakat Mehmet Ali, Fransız siyasetinin aldığı bu istikametten endişeye düşmemiş değildi. Çünkü zahiren kendi menafiine muvafık gibi görünen bu siyaset hakikatte Fransız istilâsını temin etmekten başka bir şeyi istihdaf etmiyordu. Mehmet Ali Arap imparatorluğu tesisini istiyordu. Lâkin bunu yalnız kendi hesabına yapmak istiyordu.

Cezayiri nasıl aldılar

Fransızların tasavvuularından bahsederken Cezayir meselesini hatıra getirmemek imkânsızdır. Pek büyük vekayiin cereyan ettiği bu senelerin hâdisatı arasında Cezayir de ayrı bir faciaya sahne olmuştur. Cezayirden bahsederken Mehmet Alinin bundaki rolü unutulamuyor.

Fransanın Mehmet Ali nezdinde bir mümessili var: Drovetti namında olan bu konsolos pek faal bir diplomattır. Bu diplomat, Mehmet Alinin Cezayiri ele geçirmesini tavsiye etmek suretile işe başlamış, sonra bu bahis tazelenerek ortaya bir proje bile çıkmıştır. Mehmet Alinin adamlarından bir kaç kişi kendi reislerini öldürerek ölüm cezasından kurtulmak için Mısır hududunu aşarak Trablus Garba gidiyorlar. Bunları takip için Mehmet Ali 40 asker ile 500 de Arap gönderiyor. Trablus Garp o zamanın Dayı denilen Cezayir valisinin idaresine tâbi bulunuyor. Giden adamlar Dayıdan firarîleri istiyorlar. Fakat Dayı istenen adamların Trablusta olmadıkları cevabını veriyor. Mehmet Alinin adamları geri dönüyorlar, fakat Mehmet Ali tekrar Dayıya bir mektup yazarak eğer istediği müctrimleri vermezse kendisinin otayı istilâ edeceğini tehdit makamında haber veriyor. Bunun üzerine Dayı firarîleri memleketi terketmeğe mecbur ediyor. Nihayet bir gün bu adamlar Mehmet Alinin eline geçiyor, asılıyorlar.

Mahir bir diplomat

Bu adamların yakalanarak Mehmet Alinin karşısına getirildikleri zaman Fransız mümessili de orada bulunuyor, Arapçayı anladığı için, söylenen sözlere alâkadar oluyor... Mahir bir diplomat nasıl çalışır? Drovetti bunu gösteriyor. Bu sahnenin üzerinden bir kaç gün geçtikten sonra Fransız mümessili tekrar Mehmet Alinin yanına gelerek bahsi tazeliyor ve diyor ki:

— Zatı devletiniz isterse yalnız Trablusu değil, Tunus ve hatta Cezayiri de zaptedebilirler... Fransa, böyle askerî bir hareket için 40 bin kişi ile yardım edebileceği gibi diğer vesaiti de verir...

Fransız mümessili böyle bir proje yaptığını, hemen Fransaya giderek hükûmetine meseleyi izah edeceğini söylemiş, neticeden çok ümitli görünmüştür.

Mehmet Ali Fransız diplomatına şu cevabı veriyor:

— Her şey iyi ...Fakat İngilizler buna razı olur mu? Evvelâ İngilterenin muvafakatini almak lâzımdır.

Drovetti, buna karşı ümüdini kırmıyarak diyor ki:

— Bu cihet bana aittir. Ben yaparım. Bunu temin edilmiş biliniz...

— Bunu daima hatırınızda tutunuz ki İngilizlerin muvafakati olmadıkça bu dediklerinizi bilmiş olmıyacağım. İngilizlerin muvafakati elzemdir.

Devretti, veda için kendisini ziyaret ederken de Mehmet Ali bunu tekrar etmiştir.

Fransız diplomatı memleketine gidince, Mehmet Alinin Fransa ile beraber Cezayir, Tunus ve Trablus Garbı ele geçirmeğe hazır olduğunu söylemiştir. Bu, 827 senesi eylûlünde oluyordu.

Hâdisat biribirini takip ediyor. O senenin haziranında Fransa ile Cezayir dayısı arasında siyasî münasebat kesilmişti. Cezayir sahillerine yollanan Fransız donanması 15 eylûlda oralarını abluka ediyordu. Ayni senenin teşrinievvelinde Navarin faciası oluyordu. Fakat Mısır ordusunun Morayı tahliye etmesi kararlaştıktan ve Yunan meselesi malûm şekilde neticelendikten sonra Fransa Afrikayı istilâ etmek için Mehmet Ali ile birleşmek yolunu tutmuştu.

Mehmet Ali Trablus, Tunus ve Cezayiri ele geçirmek için harekâta girişmeği kabul ediyor, fakat Fransadan buna mukabil para, donanma, top istediği gibi icabında diğer devletlere - bilhassa İngiltereye - karşı himaye edilmesini ileri sürüyordu. Bu harekât için Mehmet Ali 40 bin kişilik ordunun kumandasını oğlu İbrahim Paşaya verecekti. Bu mukabil teklifler Mehmet Alinin harekâta girişmek için karar vermiş olduğunu gösteriyordu.

Kıralın meclisinde ne dediler?.

Fransa kıralı bu teklifleri nazırlarile beraber tetkik etmiş, fakat netice olarak şu karar verilmiştir: Mehmet Aliye para borç verilsin, fakat Fransız donanmasından gemi gönderilemez. İstediği gemileri Fransız tersanelerinden yaptırabilir; borç alacağı para kısmen bu gemilere tahsis edilsin. İsmarlıyacağı gemiler her türlü techizatla kendisine teslim edilsin. Diğer devletlere karşı icabında Mehmet Aliyi himaye etmeğe gelince: Fransa bu hususta her türlü teminatı verebilir, fakat ağızdan verebilir!.... Yoksa tahrirî bir mukaveleye girişemez!...

Afrikanın bu havalisi zahiren, sözde Babrâliye merbuttu. Fakat Padişahın sözü oralarda geçmiyordu.

(Bitmedi)

Tıp murahhasları Rusyada

MOSKOVA, 2 A.A. — Türk tıp murahhasları birkaç gün kalmak üzre Leningrada gitmişlerdir.

HARİCÎ HABERLER..

İngiltere - Irak muahedesi..

İngiliz kuvvetleri beş senede çıkacak, fakat üç yerde tayyare bulunduracaklar

25 sene..

Muahede sonra tecdit edilecek.

İngiltere — Irak muahedesinin nihayet aktedildiğini haber alıyoruz. Bagdattaki İngiliz mümessili Sir Humphrys bu işi ikmal etti.

Muahedenin esaslarını bu aşağıdaki telgraftan anlıyoruz. Artık Irak müstakil bir devlet oluyor. İngilterenin bu memleket üzerinde Cemiyeti Akvam namına haiz olduğu vekâlet kalkıyor. Irak dahilî ve haricî siyasetinde müstakildir.

Irak vazife ve mes'uliyeti haiz bir devlettir. Kendi icraatından kendi mes'uldür.

Bu istendiği kadar uzatılabilir. Müstakil bir devletin vazifesi, mes'uliyeti ne ise bunu Irak'ın da haiz olduğu, istendiği kadar söylenebilir. Muahedenin esaslarına dair zikredilen diğer noktaları nazarı dikkati celbetmekten geri kalmıyor.

Sir Hamphrys

İngiliz kıtaatı 5 sene zarfında çekilecektir.

Demek ki 25 senelik muahedenin ilk 5 senesi zarfında İngiliz kuvetleri Irakta kalacaklar demektir. Fakat beş sene geçipte İngiliz kıtatı Irakı tahliye ettikten sonra ne olacak?.. Bu cihet de az calibi dikkat değildir: İngiliz kuvvetleri çıkacak, fakat Irak hükûmetinin İngiltereye kiralıyacağı üç yerde tayyare kuvvetleri bulunabilecektir.

Denebilir ki zavahiri kurtarmak için muahede de azamî meharet ve nezaket gösterilmiştir. Meselâ bu üç yerde tesis edilecek havaî üslerin muhafazası maaşları İngiltere tarafından verilecek olan Irak askerleri tarafından muhafaza olunacaktır.

8 — Akitlerden biri tarafından talep vukuu halinde muahedenin 20 inci mer'iyet senesinde yeni bir muahede akti için müzakerata girişilecektir.

9 — Bu müzakerat esnasında zuhûr edebilecek ihtilâflar Cemiyeti Akvama havale olunacaktır.

10 — İngiltere ve Irak arasında sefirler ve konsoloslar teati olunacaktır.

11 — İşbu muahedenin müddeti 25 senedir.

Mukabele

Amerikaya karşı haraket

Roma, 2 (A.A) — Gazetelerin neşriyatına nazaran İtalya hükûmeti Amerika'dan ithal olunacak otomobillerin gümrük resmine yüzde yirmi zammetmiştir. Bu zam Amerika yeni gümrük tarifesinin mevkii tatbika konulmuş olmasından ileri gelmiştir. Bu tedbir dündenberi mevkii tatbika konulmuştur.

Amerika hükûmeti haricten gelecek eşyaya karşı ağır bir gümrük tarifesi tatbik ediyor. Buna dair sırası geldikçe izahat vermiş, Avrupadan Amerikaya mal gönderen memleketlerin bundan pek ziyade şikâyet ettiklerini anlatmıştık. Amerika ile Avrupa arasında bu yüzden çıkacak ihtilâfların beynelmilel münasebat itibarile hiç iyi olmıyacağı çok tekrar edildi. Fakat Amerika gümrük tarifesinin tatbikine başlanmıştır.

Bunun ilk tesiri İtalya da görülüyor. Yukarki telgrafın verdiği haber İtalya hükûmetinin Amerikadan gelecek eşyaya karşı mukabele bilmisil diye tefsir edilecek tedbirlere geçtiğini gösteriyor.

M. Mussolini nin makalesi

PARİS, 3 A.A. — "Petit Parisien" gazetesi, M. Musolininin Avrupa milletleri arasında bir federasyon vücude getirilmesine matuf Briand projesi hakkındaki bir makalesini neşretmiştir. M. Musolini bu yazısında, Avrupada sulhü kuvvetlendirmek için bazı teşkilât yapılmasına acil bir lüzum olduğunu tasdik etmekte, fakat bu teşkilâtın vücuda getirilmesini umumî harpten galip mevkiinde olarak çıkan milletleri memnun etmemiş olan mevcut muahedelerin yeniden tetkiki şartına talik etmektedir.

M. Mussolini

İtalya - Fransa

PARİS, 3 A.A. — Daily Herald gazetesi, 30 Haziran tarihli nüshasında M. Grandinin bir mülâkatını neşretmiştir. İtalya hariciye nazırı bu beyanatında deniz silâhlarının tahdidi hakkındaki müzakerelere devam imkânsızlığının mes'uliyetini Fransanın üzerine atmaktadır.

Daily Herald gazetesinin Paris muhabiri, M Grandinin bu beyanatını M. Briand'ın hayretle karşıladığını bildirmiştir. Bu muhabire göre, M. Briand Cenevrede M. Henderson ve Grandi ile görüştükten sonra deniz silâhlarının tahdidi için lüzum görülecek siyasî mükâlemelerde devam hususunda M. Grandi ile ayni fikirde bulunduklarını zannetmiş olduğunu söylemiş, fakat tam bu sırada Livourne, Florence ve Milan nutuklarının maatteessüf ortaya çıkmış olduğunu kaydetmiştir. M. Briand, son söz olarak demiştir ki:

— Mevzuubahs olan müzakerelere devam edilmesi temamile M. Grandinin elindedir.

Muahede

Lortlar kamarasında münakaşa

Londra, 2 (A.A) — Lortlar kamarasında İngiliz donanması sabık başkumandanı amiral Beatty, Londra muahedesini şiddetle tenkit ederek demiştir ki:

— Bu muahedeye nazaran Amerika kruvazörlerini 130 bin ton, Japonya 40 bin ton kadar artırmaktadır. Fransa ve İtalya kruvazörleri ise hiç bir tahdide tâbi tutulmamıştır. Halbuki İngiltere 200 bin tonluk kruvazör feda etmiştir.

Tahtelbahirler miktarı ve mevcut gemileri tecdit hususundaki ahkâm da ayni suretle İngiltereyi gayet zebun düşürmekte, müstemleke ve ticaretini himaye ve müdafaadan âciz bir hale getirmektedir. Hükûmet namına verilen cevapta muvasala yollarını bugün 50 kruvazörle de emniyete almak mümkün bulunduğu söylenmiş ve muahede sayesinde Amerika ile husule gelen anlaşma ve uyuşmanın ehemmiyetinde israr edilmiştir.

Hindistanda

Şiddetli zelzele

KALKÜTA, 3 A. A. — Bu sabah saat 2,57 de şehrin her tarafında şiddetli bir zelzele olmuştur. Hemen hemen bütün binalar sallanmıştır. Ahalinin büyük bir kısmı sokaklara dökülmüş ve gün ağarıncaya kadar evlerine girmeğe cesaret edememişlerdir. Bengale eyaletinin diğer merkezlerinde de ve bilhassa Serajganj'de iki şiddetli zelzele olmuş, halkı telâş ve heyecana düşürmüştür. Nüfusca zayiat yoktur.

Hâlâ uçuyor

ŞİKAGO, 3 A.A. — Uçuş esnasında benzin almak suretile mukavemet rekorunu kırmağa teşebbüs eden tayyareci Hinter kardeşler 500 saat uçtuktan sonra da bu teşebbüslerinde hâlâ devam etmektedirler.

Nota vermediler

(Birinci sahifeden mabaat)

tahsil edilmemesini bizden şifaten istedi. Yoksa tahrirî hiç bir müracaat vaki olmuş değildir. Bu talebin kabulüne imkân yoktur. İtilâfname bu işi sureti katiyede halletmiştir. Bu emlâkin varidatı tahtı işgalimizde iken bize aittir.

Esasen itilâfname daha mevkii meriyete vaz'edilmemis emlâk de iade edilmemiştir. Bu emlâkin iadesi emrinde itilâfnamenin ahkâmına riayet edeceğiz. Bu emlâk iade edilinceye kadar varidatı gayri mübadillere aittir."

Bitaraf reis M. Holştad cumartesi günü saat 11,30 da komisyon heyeti umumiyesini içtimaa davet etmiştir.

Cumartesi günü bu meselenin heyeti umumiyede de mevzubahs olması ihtimali vardır. Maamafih bu içtimada asıl komisyonun yeni tarzı mesaisi tesbit edilecektir.

Garbi Trakyada 110 bin kişiye, İstanbulda da 50—60 bin kişiye etabli vesikasi verileceğine ve gene bu nisbette tevziat yapılacağına göre kadronun biraz tevsii ve tali komisyonlara mülhak olmak üzre şube halinde ekipler teşkili icap etmektedir. Komisyon yarın yapacağı içtimada evvel emirde bunları derpiş ve bu hususun temini için icap eden paranın miktarını tesbit ederek yeni bütçesini yapacaktir.

Lâğvedilen bürolardan açıkta kalanların bir kısmı tekrar komisyon hizmetine alınacaktır.

Son Haberler

Malûllere tevziat başlıyor

Tevzi edilecek para 1,5 milyon, liradır, kimlere ne verilecek?

ANKARA, 3 (Telefonla) — Malûl gaziler tütün bey'iyesi ve malûl gaziler pazarından hâsıl olan hasılâtın tevzi edileceğini bildirmiştik. Tevzi edilecek para -,5 milyon kadardır. Malûllerin derecelerine göre taksim edilen paradan ağır malûllere fazla miktarda para verilecektir.

En aşağı para miktarı malûllerin eytamına olmak üzere 10 liradır. Tevziat yakında başlıyacaktır.

Traktör sahibi ciftçilere yardım

ANKARA, 3 (Telefonla) — Tavuklarımızın ıslahı için yapılacak tesisatın icrasına bugünlerde başlanılacaktır.

Traktör sahibi çifçilere para ve harman için icap eden mevaddı müştile verilmesi İktisat Vekâleti tarafından mülhakata emredilmiştir. Yeni kanuna göre traktörler için hükûmetten tazminat almak istiyenlerin tazminat beyannameleri mülhakata gönderilmiştir. Tazminat alacak çifçilere mevaddı müştaile verilmiyecektir.

Ziraat mütehassısı getiriliyor

ANKARA, 3 (Telefonla) — Geçen sene İktısat vekâleti emrinde mütehassıslar hey'eti reisile çalışmış olan mütehassıs Olgandar bu sene de memleketimize getirilecek ve ziraat orta mekteplerinde çalıştırılacaktır.

Ticaret umum müdürü

ANKARA, 3 (Telefonla) — Ticaret umum müdürü Naki B. bu akşam İstanbul'a hareket etmiştir.

Liman işlerini teftiş ve Vekâletin İstanbulda yaptıracağı lâboratuarlarile ticaret odası mesailini tetkik edecektir.

Ankarada yağmurlar

ANKARA, 3 (Telefonla) — Bugün Ankara ve civarına 20 milimetre fasılalı yağmur yağmıştır.

Bahrî muahede

WASHİNGTON, 3 A.A. — Reisicümhur M. Hoover, âyan reis vekiline gönderdiği bir tezkerede Londra deniz itilâfnamesinin bir an evvel tasdik millî menfaatlar icabatından olduğunu beyan etmiştir. Reisicümhurun bu mektubu Londra muahedesinin tetkik ve müzakeresi işinin ikinci Teşrine bırakılması hakkında âyan reis vekili ile azadan 23 kişi tarafından reisicümhura verilen istidaa cevap teşkil etmektedir.

Emlâk üzerinde yapılan ikraz

(Birinci sahifeden mabat)

lere bu mevduattan hisselerine isabet eden kısmı verilerek alâkaları kesilmektedir.

Şimdiye kadar sinni rüşte gelmiş bulunan 12,000 yetime alacakları olan 800,000 lira bu şekilde tevzi olunmuştur.

Bankanın şubeleri

Bankamızın Ankara, İstanbul ve İzmirdeki teşkilâtından başka İzmirin hinterlandında 4 talî şubesi vardır. Bu şubeler kasaba, Manisa, Aydın ve Nazilli'dedir.

Şimdilik yeni bir şube açmak teşebbüsü yoktur.

Devlet Bankası açılınca

Fakat faliyete geçmesini beklediğimiz Devlet Bankası teessüs ettikten ve bu suretle paramızın istikrarı temin edildikten sonra büyük işlere girişmek istiyoruz. Bunların tehir edilmesinin sebebi yapılan muamelelerin, kambiyo tahavvülleri dolayısile umduğumuz neticeyi vermemesidir.

İşleri tevsi için sağlâm ve müstakâr esaslar üzerinde yürümek lâzımdır.

Bankamızın tahsil edilmiş sermayesinin kâfesi işledilmektedir.

İkrazat miktarı ne kadar?

Emvali gayri menkûle mukabilinde on iki buçuk milyon liralık ikrazat yapılmıştır.

Bunun 3 milyonu Ankara'da 4,5 milyonu İzmir ve havalisinde, 4 milyonu İstanbulda ve mütebakı 1 milyonu da muhtelif yerlerdedir.

Bankamıza eşhas mevduatı takriben 3 milyon lira kadardır.

Bittabi Bankanın kudretini gösteren cihet bu gibi mevduat olduğundan ahalinin itimadını muhafaza etmeğe çok ehemmiyet veriyoruz.

Banka ipotek imtiyazını alıyor

Bankamız kanunen bütün Türkiye emlâk Bankası imtiyazını istemek hakkını haizdir. Ve bunu talep ettikten sonra hiç bir şahsiyeti maneviye ipotek üzerine muamele yapamıyacaktır. Yakında bu imtiyazı hükûmetten isteveceğiz.

Bize bu hak kanunla verilmiş olduğu için istediğimiz zaman heyeti vekile kararile mesele intaç olunarak tatbikata geçilecektir. Ozaman ikrazatımız miktarında yani 12 milyon liralık obligasyon çıkaracağız ve sigorta şirketleri bittabi karşılığı emvali gayri menkûle olan bu obligasyonları olacaktır.

Meclisin küşadına kadar, yani 4 ay zarfında bu iş te neticelenecektir. Emvali gayri menkûle mukabilinde ipotek muamelesi yapmak imtiyazını Bankamız deruhte ettikten sonra şimdiki gibi yüzde on üç faizle ikrazatta bulunacağız. Bu suretle muhtekirlerin yüzde yirmi yirmi beş faizle ipotek muamelesi yapmalarının önüne geçilecektir.

Bankanın yeni inşaatta rolü

Bankamız, inşaat işlerinin inkişafında mühim bir rol ifa etmektedir. Bankanın müsait ikrazatı tesirile inşaat yüzde on kadar artmıştır. Bina inşa edeceklere kolaylık olması için bu ikraz muamelelerini hesabı cari haline getirdik.

Müstakrizler tediyatta bulundukça Banka bu muamelelerden aldığı faiz nispetinde kendilerine faiz vermektedir.

Müstakrizlere yeni ebniye inşaatında 10 sene, eski ebniye için ise 5 sene müddet veriyoruz.

Tekmil masraflar dahil olduğu halde kendilerinden aldığımız faiz miktarı yüzde on üçtür. Buna mukabil kendilerine de tediyatta bulundukları zaman ayni nispette faiz veriyoruz.

İzmirdeki suiistimal meselesi haizi ehemmiyet değildir ve Banka dahilinde yapılmamıştır.

Bu yolsuzluğun mes'ulleri mahkemeye tevdi olunmuş ve sahtekârlık sabit olmuştur.

Bankadan alınan 6000 lira kendilerinden istirdat edilecek ve icap eden takibat yapılacaktır."

Hakkı Saffet Beyin iştirakile dün Bankanın İstanbul şubesinde bir içtima aktolunmuş ve 500,000 liralık istikraz meselesi görüşülmüştür.

Rıhtım depolarından 4 senede 400 bin liralık eşya çalındı!

Yeni teşkilât

Kadastro ve Tapu işleri nasıl görülecek?

Ankaradaki içtimalarda verilen kararlar

Ankarada Tapu ve kadastro müdiri umumîsi Atıf B. in riyaseti altında teşekkül eden komisyon, bazı kararlar ittihaz etmiştir. İttihaz edilen mukarrerat şudur:

Tapu müdiri umumîsi Atıf B., ücretle müstahdem memurlarında bareme ithali için bir layiha hazırlamıştır.

Müdiriyet, halkın tapu dairelerinde beyhude yere beklemelerini için icabeden tedabiri ittihaz etmiştir. Yeni teşkilât kanununda merkezi idareye yeni bir ruh ve şekil verilecektir. Uzak yerler tapu mıntakaları baş müdiriiklerine bağlanmıştır. Bu suretle taşraların ihtiyaçları daha yakından ve daha seri tatmin edilmiş olacaktır.

Tapu, kadastro işleri İsviçre'deki usullere tevfikan yapılacaktır.

Muhaberenin ve idarenin daha sühuletle temini için Türkiye 15 mıntakaya taksim edilmiştir. Her mıntakada bir baş müdürle lüzumu kadar fen memuru bulunacaktır. Tapu ve kadastro müdiriyeti umumiyesinde merkez teşkilâtı işlerin haline göre yeniden tertip edilmiştir.

Heyeti fenniye teşkilatı tevsi edildiği gibi tapu müdürlüklerine tayin edilecek zevatta aranılacak vasıflar kanunî bir şekilde tayin ve tesbit edilmiştir. Bunlardan başka müfettişleri idare edecek bir heyeti teftişiye müdürü ve levazım müdiriyeti vardır.

Gazi çiftliği hakkında bir kitap

Gazi orman çiftliği hakkında İktısat vekâleti tarafından resimler krokiler ve çiflik hakkında kâfi malûmatı havi külliyetli miktarda kitap tabedilmiştir. Bu kitaplar İktısat vekâleti tarafından Ziraat başmüdürlüklerine gönderilmekte ve mıntaka memurluklarına tevzii bildirilmektedir.

Ziraat başmüdürlerine de bu kitaplardan mühim miktarda gönderilmiştir.

Eyipte bir genç boğuldu

Dün akşam Eyipte, İplikhane önünde tuğla tüccarı Sabri Beyin kamyonunu yıkamak üzere denize soktukları bir sırada acıklı bir kaza olmuş ve kamyon yanlış bir manevra ile ileriye doğru sürüklenerek içinde bulunan üç kişi denize dökülmüştür. Bunlardan 22 yaşlarında amele Salih, yüzme bilmediğinden çırpına çırpına boğulmuş, diğer kazazedeler kurtarılmıştır.

Zaro ağa giderken ne vasiyet etmiş?

Amerikaya hareket eden Zaro Ağanın bu seyahati nihayet 3 ayda bitecektir.

Zaro Ağa daha çok seneler sihhatini muhafaza ederek yaşıyacağını ümit etmekle beraber şayet Amerikada iken ölürse cenazesinin Türkiyeye getirilerek memleketimizde gömülmesini vasiyet etmiştir.

Gayrimübadiller kongresi

Gayri mübadiller cemiyetinin teehhur eden kongresi önümüzdeki hafta zarfında yapılacaktır. Kongrenin tarihi, Türk ocağı salonunun cemiyete tahsis edileceği gün anlaşıldıktan sonra tayin ve gazetelerle ilân edilecektir.

Şeker inhisarı memurları

Mülga şeker inhisarının memurlarından şimdiye kadar ancak beş memur tütün inhisar idaresine yerleştirilmiştir. Tütün inhisarı 15 memur daha alabilecektir.

Müskirat inhisarı memur almağa imkân olmadığını bildirmiştir

Asrî mezar

Darülâceze karşısında inşa edilecek..

Mezarlık parklı ve bahçeli olacaktır

Şehremaneti Darülâceze karşısında vâsi bir arsa satın alarak burada tamamile asrî bir mezarlık vücude getirmeğe karar vermiştir. Bu mezarlık Avrupadaki lerde olduğu gibi müteaddit park ve bahçeleri ihtiva edecektir. Kısım kısım yerler tefrik olunacak ve bunlar ailelere satılacaktır. Aile mezarlıkları civarında tefrik edilecek bir kısım arazide de fukara için ayrıca asrî bir mezarlık daha yapılacak ve buraya da fakrü hali anlaşılanlar ücretsiz olarak defnedileceklerdir.

Vilâyette

Cevap yok

Sinema ve tiyatrolara matbuat müntesipleri nasıl girecektir?

Sinema ve tiyatro gibi duhuliye ile girilen yerlere matbuat müntesiplerinin davetiyelerinden eğlence vergisi alınıp alınmıyacağını Defterdarlık Maliye vekâletinden istilâm etmişti.

Buna henüz cevap gelmemekle beraber vekâletin diğer vilâyetlere verdiği cevaplarda vergiden istisna tutulduğu anlaşılmaktadır.

Maarif müsteşarı

Maarif müsteşarı Emin Bey, dün Maarif emini Muzaffer Beyi ziyaret etmiştir.

Mülkiye imtihanları

Mülkiye Mektebinin 1929 — 1930 senesi imtihanları dün hitam bulmuştur.

Vali teftişten geldi

Mülhakatta teftişe çıkmış olan Vali vekili Muhiddin Bey dün avdet etmiştir.

Fransız sefiri

Geçenlerde Ankaraya giden Fransız sefiri M. Kont dö Şambron dünkü ekspresle şehrimize geldi.

Sefir yazı Tarabyada geçireceğini, maamafih bu günlerde tekrar Ankaraya gitmesi muhtemel olduğunu söylemiştir.

Fabrikaların oktruva borçları

Şehremaneti tarafından fabrikaların tecil edilen oktruva resimleriinin eski tarife üzerinden alınmasına karar vermişti.

Bu karardan sonra Emanet resim borçları olan bir kaç fabrikaya haciz vazetmiştir.

Fakat Sanayi Birliğinin teşebbüsü üzerine şimdilik bu resmin tahsili tehir edilmiştir.

Karaliisteyi her taraftan istiyorlar

Bir müddet evel İstanbul, İzmir, Ankara Ticaret odaları tarafından birer kara liste neşredileceği ve bu listede Ticaret âlemin de dolandırıcılık yapan, vadini tutmıyan eşhasın isimlerinin neşredileceği yazılmıştı.

Ticaret odasına bir çok yerlerden, ecnebi memleketlerden müracaatlar vaki olarak bu kara listelerden istenmektedir.

Halbuki Odanın böyle bir liste neşredileceğinden haberi yoktur.

Iran konsolosunun bir mektubu

İran ceneral konsolosu gazetemize gönderdiği bir mektupta Ağrıdağı hâdisesi hakkında malûmatı olmadığı cihetle kendisine atfedilen beyanatın doğru olmadığını sadece gazetecilere İrandaki şimendifer inşaatı hakkında izahat verdiğini bildirmiştir.

Maarif eminleri kongresi

Maarif eminleri kongresi on dört Temmuzda Ankarada Maarif Vekili tarafından küşat edilecektir.

Çok garip

Dört senede çalınan eşya!

400 bin küsur lira kıymetinde

Geçen sene Rıhtım şirketi antrepolarından bazı eşyanın bilhassa sahibi bulunmıyanların gümrüğü verilmeden parça, parça çıkarılarak satıldığından şüphe edilmiş ve tahkikata başlanmıştı.

O vakitten beri bu iş hakkında deva meden tahkikata çok şayanı dikkat bir safhaya girmiştir. 1925 senesinden başlıyarak 1928 senesine kadar gümrüklerden bu suretle 400,000 liralık kadar eşya çıkarıldığı anlaşılmaktadır.

Maamafih hakikî netice gümrükler hey'eti teftişiyesinin yapmakta olduğu tahkikat neticesinde anlaşılacaktır.

Darülbedayi

Abdülkadir Beyin izahatı..

Darülbedayi murakabe heyeti azasından Abdülkadır B., vakı olan bazı neşriyat dolayısile demiştir ki:

— Darülbedayi heyeti edebiyesi esasen senelerdenberi mevcut olmadığından bittabı lâğvı da mevzuu bahsolamaz.

Avrupanın bazı tiyatrolarında kabul edilen Dramatolog vazifesinin yeni nizamnameye ithalini düşünüyoruz. Lâkin henüz bir Dramatolog celbi mevzuu bahs değildir.

Aslı olmıyan haber

Evvelki gün sabah ve akşam refiklerimizden bazıları Darülbedayi'in yeni kadrosundan bahsederken san'atkârlardan bazılarının kadro harici bırakılacaklarını haber veriyordu. Tahkikatımıza nazaran bu havadisın aslı yoktur. Kıymetlerine şahit olduğumuz san'atkârların terfihi düşünülmek icap ederken bu nevi şayialara inanmamak lâzımgelir.

Tarife komisyonu

Altı ayda bir Ticareti bahriyede içtima ederek limanda işliyen vesaiti nakliyenin tarifelerini tesbit etmekle meşgul olan tarife komisyonu önümüzdeki hafta içinde toplanarak hali hazırdaki tarifeyi tetkik ve icap ettiği takdirde tadil edecektir.

Maliye mektebi mezunları

Maliye vekilliği tarafından tesis edilen Maliye meslek mektebi imtihanlarını ikmal etmiş ve mezunlar taayyun etmiştir.

Bu sene mektepten yüz kadar memur mezun olmuştur. Mezun efendiler yirmi lira aslî maaşlı olan taşra malmüdürlüklerile bütçedeki maliye memurluklarına tayin edilmektedir.

Mezunlardan bir kısmı taşra malmüdürlüklerine tayin edilmişlerdir.

Nakliye tarifelerinin tenzili

Nakliye tarifelerinin tenzili maksadile teşekkül eden komisyon bir haftaya kadar faaliyete geçecektir.

Komisyon demir yolları umumî müdürü Haşim Beyin riyaseti altında toplanacaktır.

İktısat vekâleti bu komisyona göndereceği murahhası henüz tayin etmemiştir.

Vakit küresi

Epice evvel Galata kulesine konmuş olan vakit küresini Ticareti bahriye müdüriyeti işletmeği kabul etmiştir. Kulenin Kandilli rasat merkezinden ne şekilde işaret alabilmesi mümkün olacağı hakında tetkikat yapılmaktadır. Bu nokta tesbit edildikten sonra Ticareti bahriye müdiriyeti küreyi işletmeğe başlıyacaktır.

Esirgeme piyangosu

Türk hanımlar Esirgeme derneğinden:

Dernek menfaatine tertip edilen piyango görülen lüzum üzerine 5 Eylûl '930 tarihine tehir edildiği ilân olunur.

Haydutlar

Rumelihisarında soygun yapanlar

Hırsızın biri de niçin aşırdığını anlatıyor

Bebek ve Rumelihisarında müteaddit sirkatler yapmak ve derdestlerine gelen bekçi ve polis memurlarına silâh atmakla itham altına alınarak bir seneden fazla bir zamandanberi muhakemelerine devam edilen mevkuf İbrahim, Ohanes, Muharrem ve Yetvartın ve diğer gayri mevkuf arkadaşlarının muhakemeleri dün Ağırceza mahkemesinde ikmal edilmiştir.

Müddeiumumî maznunların muhtelif sirkat ve katil teşebbüsü, imza taklidi gibi fiillerden derece derece mücrimiyetleri sabit olduğundan hareketlerine temas eden maddelere tevfikan mücrimiyetlerini talep etti. Maznunlar uzun uzadıya müdafaalarını yaptılar. Mahkeme heyeti karar vermek üzre muhakemeyi önümüzdeki pazartesiye bıraktı.

Cahillik etmiş!

Doktor Behçet Sabit Beyin evinden 300 lira kıymetinde bir pırlanta iğne ile bir gümüş cigara tabakası, bir ipekli gömlek, ve sair bazı eşya çalmakla maznun Akifin dün Birinci ceza mahkemesinde mevkuf olarak muhakemesi yapıldı.

Şikâyetçi doktor, gelmemişti. Mazbut ifadesinde evine hizmetçi sıfatile aldığı Akifin kendi bulunmadığı bir sırada çekmecesinden kıymetli bazı eşyasını çaldığını, eve döndüğü zaman kapıyı kapalı bularak geceyi maa aile otelde geçirmeğe mecbur olduğunu söylüyordu.

Reis Akife ne diyeceğini sordu.

Maznun:

— Bir cahilliktir ettim! cevabını verdi.

— Demek itiraf ediyorsun.

— !....

Akif, o akşam eşyaları çaldıktan sonra, Haydarpaşaya gittiğini ve o gece Haydarpaşa çayırında sabahladığını, sabıkası olmadığını, esasen çaldığı eşyayı zabıtaya teslim ettiğini söyledi.

Mahkeme yaşının tayini için nüfus kâğıdının ibraz etmesi lüzumuna maznuna tebliğ etti ve muhakeme başka güne bırakıldı.

İtiraf etti

Karısı Ayşeyi öldüren Hikmet, tevkifhanede pek heyecanlı saatler yaşamaktadır. Hikmet teessürünü gizleyemiyerek mütemadiyen göz yaşı dökmektedir.

Katil herşeyi itiraf etmiş olduğundan muhakemesine bu yakınlarda başlanacaktır.

Mahkûm oldular

Dolapderede müteaddit evlere merdiven kurarak hırsızlık yapmakla maznun Sıtkı ve Mehmet Alinin Birinci Ceza mahkemesinde görülen muhakemesi neticesinde cürümleri sabit olmuş ve Sıtkı, iki sene dokuz ay on gün, diğerleri de bir sene sekiz ay, ve on ay hapse mahkûm olmuşlardır.

Bir çocuk aranıyor

Kasımpaşa'da Hacı Ahmet mahallesinde Pangaltı polis merkezi mürettebatından 742 Eşref Efendinin Saffet isminde 3 yaşındaki çocuğu kaybolmuştur.

Beyaz saçlı, mavi gözlü olan ve arkasında bir kırmızı entari bulunan bu çocukcağızı gören ve nerede olduğunu bilen varsa babasına malûmat vermeleri rica edilmektedir.

Berutta veba

Berut'ta 26 Haziran 1930 tarihinde tekrar bir veba vak'ası daha görüldüğünden mezkûr liman müvaredatına evvelce konulmuş olan muayenei tıbbiye tedbirine ilâveten itlâfı far tedbiri de konulmuştur.

Sergi heyeti

Hergün içtima edecektir.

Salonlarını mühendisler tanzim edecek

11 Ağustos ikinci yerli mallar sergisi hey'eti tertibiyesi dünden itibaren içtimalarına başlamıştır.

Hey'eti tertibiye bu sene çok büyük olan sergide intizamın temini için serginin hacmi istiabîsinin tayini ve sergi plânının yapılmasını üç kişilik bir hey'eti fenniyeye havale etmiştir.

Bu mühendisler hey'eti yarından itibaren çalışmağa başlıyacaktır.

Sergi hey'eti tertibiyesi bundan sonra her gün içtima ederek sergi tertibatı etrafında görüsecektir.

Bundan başka sergiye iştirak edecek fabrikalar da tesbit edilmektedir.

Bir mektup

(Birinci sahifeden mabat)

edemiyecek kadar beni memnun ve mütahassis bıraktınız... demiş, ilâve etmişti:

— Ne zaman herhangi bir suretle muaveneti ihtiyacımız olursa beni behemehal haberdar ediniz.

ve... daha ileriye giderek:

— Bunu sizden mutlaka beklerim. Hiç bir zaman, hiç bir şekilde tereddüdü aklımızdan geçirmeyiniz...

demişti. O zamandan bu zamana yer yüzünde asırların vücuda getiremeyeceği tahavvüller vukua geldi. Geçen zamanlar için de iyi ve kötü günler oldu, tahtlar yıkıldı, milletlerin hudutları değişti, şu oldu, bu oldu. Pek tabiî olarak bir zamanlar küçük bir Sultan Hamit olarak hükûm süren Tahsin paşa da bütün bu sarsıntılardan kendisini kurtaramadı ve hayatının sonuna doğru bir az da geçim kaygusuyla karşılaştı.

İşte bu günlerde, bir zamanlar:

— Kayserden ben ne istiyebilirim?.. diye düşünüp biraz date bessümle geçtiği hatıra ve kuvvetli vait aklına geliyor, karar veriyor:

— Ha... demek ki Kayser bu günleri düşünerek kendisine müracaat edebileceğimi söylemiş... oh.. ne iyi!...

Paşa hemen Kayserin şimdiki adresini öğreniyor, bir mektup gönderiyor:

— İşte o mevut gün şimdi geldi, bana yardım ediniz...

Diyor.

Yukarda Kayserden geldiğini söylediğimiz mektup işte bu müracaatın cevabıdır. Vilhelm'ın mektubunun tercümesi şu:

Doorn, 24/10/929

İstanbulda Tahsin Paşaya

"Haşmetlu imparator ve kıral Hazretleri, Lahey'de M. von Dillewiju vasitasile gönderilen mektubunuzu almıştır. Haşmetmeap,siyasî tebeddülâttan dolayı Sizin ve aileniz efradının maruz kaldığınız malî müşkülâttan dolayı alâmınıza hararetle iştirak eder. Fakat maalesef kaidileri de artık size her hangi bir surette muavenet etmek imkânına sahip değildirler. Ahval ve şeraitin değişmesi yüzünden Haşmetmeabın malî vaziyeti daima daha ziyade müşkülleşmiştir, o kadar ki burada geçinmek ancak pek sıkı bir tasarruf ve iktısat sayesinde temin edilebiliyor.

Bugün, eskisi gibi yardım edememenin İmparatora pek giran geldiğine emin olabilirsiniz.

Büyük hürmetlerimle".

Saray Marşalı

Bu cevabı biz her şeyden evvel bir tek nokta için kıymetli buluyoruz, o da milyarların sahibi Vilhelmin hisseti!

Kayser Alman İmparatorluğunu kaybetmiş olmakla beraber serveti ve emlâkini kaybetmiş değildir. Bütün serveti ve nakdi kendisine iade edilmiştir ki bunun yekûnu da milyonlarca marktır. Bu servetin sahibi Vilhelm paşaya bu mektup yerine pek âlâ bir kaç mark olsun gönderir, hiç olmazsa sözünü yerine getirebilirdi. Hatta kendisinin hikâye ettiği vaziyet bile mevcut olsa sırf vefayı ispat için bir insan:

— Mektubunuzu aldım..

Dedikten sonra gene Vilhelmin itizarlarını sayar döker, sonunda da ilâve ederdi:

— Bu akşam ekmek param olan "...." markdan bir tanesini de size gönderiyorum, ne yapalım.... ikimiz de talihimize küselim....

Bu hikâye bize pek malûm olan bir hakikatı tekrar teyit ediyor:

— Bir hükümdarın sözü hiç bir zaman bir millet ferdi kadar itimada şayan görülemez..

Bütün milletler bunu kendi hayatları üzerinde tecrübe ettiler. Fakat bu küçük vesile de bir defa daha hükümdar karekterinin teyidi zemin oluyor ve tarihi bir vesike hükmünü alıyor. Hem de öyle bir vesika ki Vilhelmi daima hissetle ittiham edecek bir vesika!

Et niçin pahalılaşıyor?

Son günlerde et fiatleri mütemadiyen yükselmektedir.

Çünkü İstanbul'a kesilmek için getirilen hayvanların bir çoğu daha müsait bir fiatle ihraç edilmektedir.

Etin pahalılaşmasında ikinci âmil de bu sene balığın pek az olmasıdır.

Etin pahalı olmasına mukabil tavuklar ucuzdur. Bir liraya kadar tavuklar satılmaktadır.

Poliste

Bir tecavüz

Mm. Kine Poloney taarruza uğradı

Jandarmalar mütecavizi yakalamışlardır..

Polenezköylü 18 yaşında Madam Kine Paşabahçeden Polenezе giderken Eşek çeşmesi mevkiinde yolu bir şahıs tarafından çevrilmiştir.

Bu adam, Madam Kinenin idiasına göre kendisine fenalıkta bulunmakla beraber 100 lirasını da gasbetmiştir.

Çıkarılan jandarmalar 21 yaşında Arif olduğu anlaşılan bu şahsı yakalamışlardır.

Çamlıkta yangın

Evvelki gün Büyükadada Cuma tepesindeki çamlar tutuşmuştur. Hemen etraftan yetişilerek 25 metre genişliğinde bir sahada bulunan 20 çam yandığı halde ateş söndürülmüştür.

Yangın otlar arasına atılan bir sigaradan çıkmıştır.

Küs tahlık

İranlı Remzi; 2 erkek ve 1 kadınla birlikte Etyemez polis mevkii önünde bağırıp çağırarak geçerken kendilerine ihtarda bulunan polis Hakkı Efendiye tecavüzde bulunmuş, bunun üzerine yakalanmıştır.

Bir tavzih

10 temmuzda Moskovada toplanacak olan sıhhî, ziraî baytarî konferansa gidecek olan heyeti murahhasamızın reisi Aydın meb'usu Mazhar B. in beyanatını dercederken, Boğazlar rüsumu sıhhiyesinin lâğvı teklifinin şayanı kabul olmadığına ve İğdır pamukları meselesine dair olan gazetemizin mütaleası bir kavıs sehvi yüzünden mumaileyhin beyanatı arasına karışmıştır. Beyanı itizar ederiz.

Spor

Yarışlar

Bugün Beykozda yapılacak..

Yarışa bütün deniz kulüpleri iştirak ediyor

İstanbul denizcilik hey'etinin tertip etmiş olduğu teşvik deniz yarışları bugün Beykozda icra edilecektir. . Mevsimin ilk yarışları son dakikada yine ehemmiyet kesbetmiştir. . Yarışlara iştirak için verilen müddette henüz lisanslarını ikmal edip vermemiş olan Beykoz klübü denizcileri hey'eti tarafından pek haklı olarak müsabaka harici bırakılmış ve bu münasebetle Beykoz gibi kuvvetli bir takım idarî hataları yüzünden müsabakalardan mahrum edilmiştir. . .

Spor işlerinde evvelâ disiplin lâzım olduğunu hiç bir zaman hatırdan çıkarmamalıdır. . Spor işlerinin iyi yürümesi ve bunların parlak neticeler vermesi hep bu esasata riayetle kazanılır. . . Denizcilik hey'eti vermiş olduğu kararda yerden göğe kadar haklıdır. . Bu pek acı ve klüp için şayanı dikkat karar iş başında hüsnüniyetle çalışanları yine son dakikada son bir defa olmak üzere kararın tatbikinden vazgeçirdi. . Mıntaka Reisi Yusuf Ziya Beyin delâletile Beykoz kürekçileri bugün icra edilecek olan ilk deniz yarışlarında klüplerinin renklerini şerefle müdafaa edeceklerdir. . İşte Galatasaray — Fener — Beykoz — Altınordu — Haliç — Üsküdar, Beylerbeyi takımlarının dahil olacağıbu müsabakalar bizi senenin bütün klüplerinin iştirak edeceği en zevkli yarışlara şahit edecektir.

Davet

Galatasaray klübünden:

Sabık atletizm kaptanı Unvan Beyin valdesi Hanım vefat ettiğinden cenaze merasimine iştirak, edecek Galatasaraylıların bugün saat on buçukta Beyoğlunda Galatasaray klübünde veyahut on bir buçukta Bebek camiinde hazır bulunmaları rica olunur.

İRTİHAL

Esbak Dahiliye Nazırı merhum Memduh paşanın büyük kerimesi ve Fuat Beyin Haremi Melek H. düçar olduğu hastalıktan şifayap olamıyarak tahtı tedavide bulunduğu Sıhhat yurdunda irtihal etmiştir. Cenazesi bugün Arnavutköyündeki hanelerinden kaldırılarak namaz öğle vakti Bebek camii şerifinde badeleda Rumelihisarında defnedilecektir.

İLÂN

TÜRK TİCARET VE SANAYİ BANKASINDAN:

1 temmuz 1930 tarihinden itibaren Bankamız gişelerine ibraz edilecek 1 numaralı kupon mukabilinde beher hisse senedi için temettü olarak bir lira tediye edilecektir.

Fikir, Mizah, Edebiyat, San

Milliyet

Asrın umdesi "*Milliyet*" tir

4 TEMMUZ 1930

İDAREHANE — Ankara caddesi o: 100 Telgraf adresi: Milliyet, İstanbul.

Telefon numaralı: İstanbul 3911, 3912, 3913

ABONE ÜCRETLERİ

	Türkiye için	Hariç için
3 aylığı	400 kuruş	800 kuruş
6 „	750 „	1400 „
12 „	1400 „	2700 „

Gelen evrak geri verilmez

Müddeti geçen nushalar 10 kuruş r. Gazete ve matbaaya ait işler için üdüriyete müracaat edilir. Gazetemiz ilânların mes'uliyetini kabul etmez.

BUGÜNKÜ HAVA

Dün hararet en çok 26 en az 17 derece idi. Bugün rüzgâr nütehavvil hava bulutlu olacaktır.

FELEK

Sesler !.

Son zamanın en göze çarpan rikalarından biri de şudur: er şeyde doktor işi görmek ve er harekete hastalık adı taksak. Hele sinir hastalıkları her in yeni bir isimle zenginleşirten yakın zamanda aksırık ve öz seyirmesinin müthiş bir ma z olduğunu işitmemiz pek uhtemeldir.

Bu kabil hastalık teşhislerinen birine son zamanlarda şahit kduk. Adamcağızın birinin ku ğına sesler geliyormuş.. Bir kım lâflar işitiyormuş.., Si bir hekimleri galiba bunun adıza "Bersam,, diyorlar.. Bir çeAt hastalıkmış. İyi amma buna yim takmadan ne çıkar? İlâcı ar mı ona bakalım. Doğrusunu ylemek lâzım gelirse hepimizin kulâğı envai türlü ses duyor... Hatta ben bazı gece lor işittiğim gürültülerden uyku elvumuyorum. Doktora bakarsun ben bir nevi deliyim..

Eğer delilik bu kadar kolayjeştı ise içimizde akıllılık ihtikâ ni başlıyacak demektir.

Dil dersleri

Kadın Birliği siyasî vazifesiyakında başlaması lâzım geçn kadınlığın tekâmülü için ye 50 yeni tedbirler almaktadır. Bu lueyanda Birlikte Dil dersleri lein Kurs açılmıştır.

Bu kurslarda İngilizce ve Dransızca gösterilmekte imiş... Biz bu çok musip teşebbüsü acak takdir ederiz, yalnız havemlarımıza öğretilecek dillerin ı tihabında tam bir isabet yok.. ngilizce ve Fransızca yerine türkçe kuru açsalardı daha zinade müstefit olurlardı.

Zaro Ağa ve M. Venizelos

Telgraf haberleri arasında omuşsunuzdur. Zaro Ağa Atinadan geçerken M. Venizelosu Myaret etmiş ve Yunan Başveasli efendi bu sâlhorde ihtiyarı öpmüş...

Bu hâdise üzerine M. Venize losun dostları bu öpücüğün ma nasını sormuşlar... Şöyle cevap vermiş:

— Ne yapalım? Genç öpsek suitefsir ederler, diğer taraftan antikaya da merakım vardır...

FELEK

Politika — Haftalık icmal — ★★★

Hindistane verilecek idare şekli hakkındaki raporun ikinci kısmına ait hulâsaları bütün Avrupa ve bilhassa İngiliz gazeteleri neşretmişlerdir.

Bu uzun raporun hulâsasını bile anlamak ve anlatabilmek için Hindistanın bugünkü idarî ve siyasî vaziyeti hakkında hayli malûmat sahibi olmak lâzımdır. Biz bu raporu ince, uzun tetkik edecek değiliz. Kısa olarak, şunu söylemek kâfidir ki, raporun tavsiye ettiği idare şekli, Hintlilerin millî emellerini tatmin etmekten çok uzaktır. Gayri muayyen bir istihale devrinden sonra, Hindistanın kavuşacağı idare şekli bir konfederasyondur.

Bu konfederasyona, doğrudan doğruya İngilizler tarafından idare edilen sekiz ayalet ile miktarı bir kaç yüze baliğ olan büyük, küçük hükûmetler dahil olacaktır. Fakat memlekette İngiliz hâkimiyeti bir vali tarafından temsil edilecektir. Valinin kuvvet ve salâhiyeti, hiç bir meşrutî hükumdarın salâhiyetile kıyas kabul etmiyecek derecede fazladır. Denilebilir ki, Hindistan şimdiki kadar valinin mutlâk idaresi altında kalacaktır. Bu şerait altında, Hindistan milliyetperverleri, hakkile Simon raporundan hiç bir mana çıkaramadıklarını söylemektedirler. İngiliz gazetelerinin Hindistandaki muhabirlerine göre, Hindistan efkârı umumiyesinde rapor, büyük bir memnuniyetsizlik tevlit etmiştir. Hindistandaki İngilizlerden maada raporu hüsnü telâkki eden kimse yoktur.

Bu vaziyet karşısında, raporun Hintliler arasında daha sıkı bir tesanüt tesisine yardım ettiği neticesine varmak lâzımdır.

İngilizler, her vesile ile Hindistana daha geniş bir idare sistemi verememelerine, Hintliler arasındaki tesanütsüzlüğü sebep olarak gösteriyorlar. Görünüyor ki bunu Hintlilerin yüzlerine vura vura tesanüt te hasıl olacaktır. Her halde Hintliler arasındaki ayrı gayrıyı tebarüz ettiren rapor, bu neticenin husuline çok yardım etmişe benziyor.

* * *

Geçen hafta küçük itilâf devletlerinin hariciye nazırları toplandılar ve bermutat, bu itilâfı teşkil eden Romanya, Yugoslâvya ve Çekoslovakya arasındaki sıkı tesanüdü kaydettiler.

Küçük itilâf devletlerinin bu içtimaları ve aralarındaki tesanüdün kayıt ve tespiti artık klişehalini aldığından beynelmilel diplomaside bir mana ifade etmemeğe başladı.

Hakikat şu merkezdedir ki, bütün teminata rağmen, küçük itilâf devletleri arasındaki tesanüdü muhafaza etmek, her gün daha ziyade güçleşiyor. Romanya da Kral Karolün iktidar mevkiine geçmesi, devletin haricî siyasetinde ne gibi bir tesir hasıl edeceği merak ediliyordu. Taç giyme merasimine İtalya kıralının gideceği anlaşılınca, bu merak bir dereceye kadar tatmin edilmiş oldu. Bir dereceye kadar diyoruz. Çünkü bunun ne dereceye kadar Romanya siyasetinde bir istikamet değişmesi olduğu malûm değildir. Şurası muhakkak ki, Fransa ile İtalya Romanyayı aralarında paylaşamıyorlar. Fransa, Romanyayı küçük itilâfa bağlı görmek istiyor. İtalya ise, bu devleti sürüden ayırmak, Macaristanla beraber, Yugoslâvya ve Çekoslovakyaya karşı kullanmak istiyor. Romanya için de hangi yolu takip edeceğini tayin zamanı gelmiştir. Gelecek sonbaharda ölen Avusturya imparatoru Karl'ın oğlu prens Otto, rüşte varıyor.

Prens Otto'yu Macar tahtına oturtmak için Macaristan'da bir cereyan vardır. Bu cereyana İtalya'da yardım etmektedir. Halbuki, Otto, Habsburg hanedanına mensubiyeti dolayısile, Trianon muahedesile, Avusturya ve Macaristan tahtına oturmaktan menedilmiştir.

Esasen öyle anlaşılıyor ki Otto'nun en büyük kuvveti de bu muahede ile tahta geçmesinin memnuiyet altına alınmış olmasıdır. Belki de başka türlü tahta geçmesine imkân yoktu.

Statuquonun hararetli taraftarı sıfatile küçük antant devletleri de Otto'nun Macar kralı olmasına aleyhtardırlar. Karol, Romanya kıralı oluncaya kadar üç devlet arasında bu mesele hakkında tam bir fikir birliği vardı.

Şimdi Romanya'nın Otto'ya meyyal olduğu söyleniyor. Eğer bu tahakkuk edecek olursa, Romanya'nın küçük itilâftan ayrılması için kat'î adım atılmış olacak demektir.

* * *

İki hafta evvel Malta'da papaslar ile devlet arasında çıkan ihtilâftan bahsederken meselenin radikal bir şekilde halli beklenebilir demiştik. Filhakika Malta meselesi en radikal bir şekilde halledilmiştir. İngiliz hükûmeti, Malta kanunu esasisini feshetmiş ve adayı doğrudan doğruya müstemlikât nazareti tarafından tayin edilecek bir vali ile idare edeceğini ilân etmiştir. Meselenin mahiyetini evvelce izah ettiğimizden burada tekrar edecek değiliz. Son girdiği safhada başka türlü hareket etmek mümkün olmadığı muhakkaktır. Dinin dünya işlerine karıştırılmasının seyyiatını görmüş bir millet sıfatile İngiliz hükûmetinin Malta papaslarına karşı takip etiği hareketi alkışlarız. Asırlarca müddet Ortodoks Patriki Osmanlı memleketinde, bugün papanın Malta'da oynamak istediği rolü oynamıştı. Siyasetin garip cilvesidir ki, Patrik, bu faaliyetinde Rus Çarı kadar İngiliz hükûmetinin de yardımına nail olmuştu. Bu vaziyet, Türk Cümhuriyeti teessüs edinciye kadar devam etti. İngiliz hükûmetinin ve efkârı umumîyesinin dini devlet işlerine karıştırmanın fenalığını, Malta gibi küçük bir mesele ile anlamaları şayanı memnuniyettir.

Malta meselesinin bu şekilde halli üzerine, Papa ile İngiltere arasındaki münasebatta bir gerginlik görüleceği tabiîdir. Fakat papa, bilhassa son konkorda ile bir hükümdar vaziyetine geçtikten sonra, Malta işlerine müdahalesi bir devletin dahilî işlerine müdahalesinden başka bir hareket telâkki edilemezdi.

A. Ş.

"Milliyet" in eğlenceleri

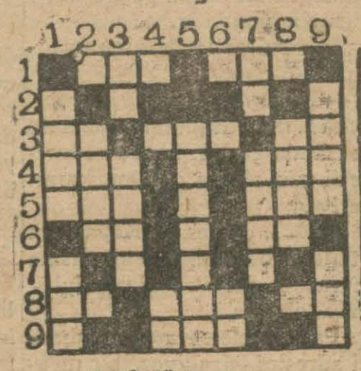

Bugünkü yeni bilmecemiz

SOLDAN SAĞA:

1 — Kış yağmuru (3). Geniş değil (3).
3 — Lâhim (2). Dem (3). Nota (2).
4 — Lisan (3). Ufak (3).
5 — Büyük (3). Rabıt edatı (3).
6 — Hane (2). Nota (2).
8 — Çok değil (2). Vahit zait bir (3).
9 — Tahmin (3).

Dünkü bilmecemizin halledilmiş şekli

YUKARDAN AŞAĞI

1 — Fare düşmanı (4). Ördeğin ağabeysi
2 — İplik (4).
3 — Beyaz (2). Paşa (4).
4 — Vahşi yuvası (2).
5 — Amerikalı (7).
6 — Yol (2).
7 — Kırmızı (2). Makarada sarılı (4).
8 — Bir çiçek (4).
9 — Ev (4). En büyük hayvan (3)

Bir çocukluk hatırası

— *Fransızcadan* —

Kendisini çok severdim. Fakat o beni daha çok seviyordu. Bu muhabbet küçükken başlamıştı. Ben on yaşında bir çocuk, o on üç yaşında bir kızdı. Benim yaptığım bir takım yaramazlıklar vardı ki bu kızın yerinde başkası olsa her halde tahammül etmezdi.

Güzel bir kızdı. Bu güzel kız tarafından affedilmek bana ayrıca bir zevk veriyordu. Ben on yaşında olmakla beraber iri bir çocuktum. Bir gün birdenbire hastalanmıştım. Gelen hekim hastalığımı tehlikeli bulmuş olacak ki benim hemen hastaneye kaldırılmaklığımı söylemiş ve öyle yapılmıştı..

Hastanede geçen günlerimin ne fena olduğunu söylemeğe lüzum görmüyorum. Her şeyden büyük mahrumiyet olarak "ondan,, ayrı kalmıştım.. Bu kızın benim çocukluk hayatımda aldığı kıymeti o zaman anladım. Nihayet hastaneden eve getirildim. Fakat bir nekahat devri vardı ki tamamile istirahatle geçirecektim. Bu istirahat günlerimde o geliyor, bana türlü türlü hikâyeler anlatıyordu. Böyle aylar geçti. Tatil zamanı da geçtikten sonra benim için gene mektebe gitmek mevsimi gelmişti. Bu, aramızda yeni bir ayrılık baş gösterecekti. Bu daha fena bir ayrılık olacaktı. Çünkü ben uzağa, başka bir mektebe gönderiliyordum.

Ayrılık günleri pek acı oldu. Biribirimize kart göndererek bu ayrılığı telâfiye çalışmıyor değildik...

Fakat bir zaman geldi ki onun yollamış olduğu bir kartı cevapsız bıraktım. Bugün, yarın yazarım diyerek haftalar geçti. Ben bir satır bile cevap yollamadım. Nihayet bu tam ayrılık olmuştu.. Ben büyüyordum. Seneler geçti. Yaşım on dördü buldu. Bir yaz tatilini hamın nezdinde geçirecektim. İmtihanlar bitince oraya gittiğim zaman ben yaşta bir çocuk gördüm. Bu, benim akrabamdı. Fakat biribirimizi belki de ilk defa görüyorduk. Bir sabah gezmeğe çıktığımız zaman uzaktan bir kadının geldiğini gördük. Bu kadını bana gösteren yol arkadaşım:

— Bu yeni evlenmiş bir kadındır. Bize gelir, gider... Kendisini selâmlıyalım. Kadın bize doğru geliyordu. Arkadaşım ve hısımım, genç kadına bir an evvel selâmlamak için acele ediyordu. Fakat birdenbire hay kırmamak için kendimi zor tutabildim. Bu kimdi tahmin edebilir misiniz?.. Eski çocukluk arkadaşım olan, hasta olduğum zaman bana masallar söyliyen kız değil mi?. Acaba o ne hissetmişti?.. O da heyecanlı bir halde idi. Fakat ben kendisinden daha başka, fevkalâde bir hareket bekliyordum. Yalnız gülerek beni eskidenberi tanıdığını, onun için kendisine takdim edilmeme lüzum olmadığını arkadaşıma söyledi. Sesi titremiyor değildi. Fakat ben onu daha heyecanlı görmek istiyordum.

İlk defa aramızda bir ayrılık duyuyordum. Kendisine söyliyecek kelime bulamıyordum. O bu vaziyete bir nihayet vermek için mi, yoksa bana karşı tamamile lâkayt olduğunu anlatmak için mi?.. Bilmiyorum, halamı sordu, gelip kendisini ziyaret edeceğini söyledi. Daha fazla konuşmak isteseydik sözlerimiz bayağı bir şekil alacaktı. O da bunu anlamıştı. Başile hafif bir selâm vererek bizden ayrıldı.

Bu, yeni evlenen bir genç kadının artık bütün mazi ile alâkasını kesmesi demekti. Gönderdiği son karta cevap bile yollamadığım bu kız, bu kadın meğer kalbimde ne derin bir yer tutuyormuş.. Bunu şimdi anladım.

Bu gün MELEK Sinemasında azim muvaffakiyetler görmüş bir filim daha:

SENİ SEVDİM

(Nur dich hab'ich gellept)

MADİ KRİSTİANS tarafından temsil olunan sesli, sözlü ve şarkılı filim. Tenzilâtlı fiatfar.

(Duhuliye 25 kuruş)

Bugün ELHAMRA SİNEMASINDA NANSİ KAROL ve ŞARL ROJERS'in temsili

ÜÇ NİKÂH

muhteşem sesli filmi İlâveten, SERENAD ESPANYOL meşhur İspanyol dansözü LA JANA tarafından

Dühuliye: 25 kuruş

BEHAR TIRAŞ BIÇAKLARI

Hediyelerinden istifade ediniz.

Hanımefendi,

İstanbulda, Havağazi Elektrik ve Teşebbüsatı Sinaiye Türk Anonim Şirketi, BEYAZITTA ELEKTRİK EVİNDE 5 TEMMUZ 1930 GÜNÜ SAAT 15,30 DA verilecek amelî aşçılık dersinde lütfen hazır bulunmanızı rica ile kesbi şeref eyler.

Dr. Horhoruni

Beyoğlu Mektep sokak No 35 muayene sabahtan akşama akadar.

Ilân

Elyevm Hariciye Vekâletinde on dördüncü dereceden mevcut münhal memuriyetlere talimatnamesine tevfikan bilmüsabaka memur alınacaktır.

Müsabaka imtihanı 16 temmuz 1930 çarşamba günü saat 15 te Ankarada yapılacaktır.

Müsabakaya iştirak için, taliplerin memurin kanununun 4 üncü maddesinde yazılı olanlardan başka aşağıda yazılı evsafı da haiz olmaları lâzımdır.

A — Hukuk, Mülkiye, Ulûmu siyasiye, İktisadiye ve İçtimaiye ve fakülte derecesindeki Yüksek Ticaret mektepleri veya Hariciye mesleği ile alâkası bulunan mümasil yüksek mekteplerden birinden mezun olmak:

B — Bu kabil mektepler şahadetnamesini haiz talipler bulunmadığı takdirde namzetler evvelâ bu mekteplerden birinde okunan derslerden imtihan verdikten sonra müsabakaya iştirak hakkını ihraz ederler.

Müsabaka imtihanı berveçhi zirdir:

1 — Hukuk, İktisat ve tarihi siyasî (1815 ten zamanımıza kadar), hakkında tahrirî ve şifahî sualler her biri için tahrirî ve şifahî beraber tam numara ondur.

2 — Türkçe ve Fransızcadan tahrir ve tercüme her biri için tam numara 15 tir.

3 — Müsabakada 40 numara üssümizanı doldurmak şartile en fazla numara alanlar kazanmış olacaktır.

Müsavat halinde Fransızcadan maada ecnebi lisanına vukuf sebebi rüçhandır.

Taliplerin mektep şahadetnameleri, askerlik vesikaları ve hüsnühal ve sıhhat şahadetnameleri ile hüviyet cüzdanı veya suretlerini baistida Vekâlet Zat işleri Müdürlüğüne tevdi eylemeleri ve yevmi mezkûrda Ankarada Vekâlette hazır bulunmaları ilân olunur.

İstanbul Vilâyetinden:

Yalova Hükûmet konağile Jandarma dairesinin tamirine ait münakasa müddeti görülen lüzuma binaen 20 gün temdit edilmiş ve 19/7/930 tarihinde mukarrer bulunmuş olduğu ilân olunur.

"Milliyet,, in edebî romanı : 9

BAHÇEMDE BİR GÜL AÇTI

Mahmut Yesari

— Estafurullah Belma Hanım... Kendinizi anlayışsızlıkmı itham ediyorsunuz. Siz ne bir şiirsiniz; anlamağa, okumağa ne ihtiyacınız var?

Ferhunde, bunun intikamını aldı:

—Çok doğru, beyefendi, Ben, Belma gibi bir şiir olmadığım için anlamak ve okumak ihtiyacındayım...

Biraz evvel, Ferhundenin zeyrânasını takdir etmiyen Hürrem Hakkı, tekrar tek gözlüğünü çıkarıp takmıştı:

— Bu da enfes!.. Bu da cidden enfes!..

Rasih Nevres, ayakta, bir kolunu, akasya ağacının buruşuk gövdesine dayamış, babasına, amcasına, Belmaya, Ferhundeye ayrı ayrı bakıyordu.

Hürrem Hakkı sordu:

— Sen, bir şey söylemiyorsun, Rasih?

— Dinliyorum, amca!

Nevres Vacit, omuz silkti:

— Artık âdet etti, lâkırdıya karışmıyor.

Ferhunde, Rasih Nevres'e gülümesdi:

— Bizi kritik ediyor galiba!

Rasih Nevres, Ferhundenin istihzadan fazla, canı sıkkın bir tavurla söylediğini görüyordu.

Canı sıkılan, olduğu yerde sinirleri gerilen, burkulan yalnız Ferhunde mi idi?.

Rasih Nevres, öbürlerine nisbetle, sinirlerine daha hâkimdi; kaşlarını hafifçe çattı:

— Rica ederim Ferhunde Hanım sizleri dinlemek hazzı, başka zevklere feda edilir mi?.

Ferhunde, Rasih Nevresin gözlerinin içine bakmak istedi, fakat bakamadı, özür dileyen bir sesle:

— Gücendiniz mi? dedi.

Nevres Vacit, oğlunun her hangi bir şekilde bahse karıtmış olmasına tahammül edemedi:

— Ne münasebet, Ferhunde Hanım?.

Rasih Nevres, meclise ağırlık veren kendisi olduğunu anlıyordu. Babası, oğluna ehemmiyet vermemesine rağmen, tutuk duruyordu. Belma, söyliyeceklerini serbest serbest söyliyemiyordu. Ferhunde, istediği gibi açılamıyordu. Hürrem Hakkı Bey, etiketi bırakıp teklifsizleşemiyordu.

Bütün bu sıkıntıları gördüğü çok iyi hissettiği halde, Rasih Nevres oradan ayrılamıyordu.

Ferhunde, kırıla döküle şiirden, san'atten dem vururken, Rasih Nevres, başını ağaca dayamış, onun konce ağzına bakıyordu. Bu iki lâl dudaklar arasından çıkacak sözlerin manalı olmalarına lüzum yoktu. İnsanın, kulağından, yanan yüreğine şeffaf su damlaları gibi dökülen bu cıvıltıların söz, lâkırdı olup olmamasının da bir kıymeti, ehemiyeti yoktu!

Hürrem Hakkı Bey, tek gözlüğünü ikide bir çıkarıp takmaktan yorulmuş, harap olmuştu. Rasih Nevres, amcasının bütün dikkatini, Belmanın üzerinde topladığını iyice anlamıştı. Bunu anlıyamıyan Nevres Vacitti. O, feri uçuk gözlerini, etrafını kuşatan sisli havalarda gezdiriyor, sisli, buğulu, bulanık çehrelerde âşina hatlar aramağa uğraşıyordu.

Belma, Ferhundenin sözünü kestiği zaman, Nevres Vacidin dudaklarında bir tebessüm beliriyor, Hürrem Hakkı tek gözlüğünü derhal çıkarıyordu.

Bu alâka, takdirden daha manalı idi. Belma, kadınlık insiyakile, bunu hemen seziyermişti. Biraz evvel, Ferhundeyi çekemez, titizlenirken şimdi istihfafla bakıyordu.

Rasih Nevres, gözlerini kapamış, dinliyordu. Uzun mu, kısa mı, zaman mesafelerini tayin edemediği dakikalar, saniyeler geçmişti; omzunda bir elin yumuşak temasını duyarak uyandı.

Amcası, iğneli iğneli gülüyordu:

— Uyuyor musun?.

— Hayır... öyle, dalmıştım.

Hürrem Hakkı Bey, Rasih Nevresin kulağına fısıldadı:

— Canın sıkkın.. Küskün duruyorsun!

— Hayır, amca..

— Uyuma, Rasih... Şu manzaraya bak...

Belma ile Ferhundeyi gösteriyordu.

Rasih Nevres, amcasının basitliğine gülmemek için dişlerini dudaklarına geçirdi. Hayalindeki uyanıklığı, canlılığı, amcasına nasıl anlatır, nasıl izah edebilirdi? Hürrem Hakkı B.in bir hatırat mahşeri olan yorgun ve ihtiyar dimağı, bunu kavrıyabilir mi idi?.

Hürrem Hakkı Bey, Rasih Nevresin inkârına kanmamıştı.

— Hata ediyorsun, Rasih, şu manzarayi kaçırmakla, çok hata ediyorsun, evlâdım!

Belma ile Ferhunde, koltuklarını Nevres Vacide yaklaştırmışlar, onun ağzına girecek gibi hararetli hararetli konuşuyorlardı.

Nevres Vacidin sönük gözleri parlıyordu. Bu bir mucize idi. Rasih Nevres, dikkatle baktı.

Genç kız sesindeki genç kahkahasındaki tesir, körlerin gözlerini açan mesih'te acaba var mı idi?.

Nevres Vacit, o dakikada, gördüğünü, gözleri hastalanmazdan evvel gördüğünden daha kuvvetle gördüğünü iddia edebilirdi! O, sönük gözlerde yanan mucize ışığı, bu iddiayı yalan çıkarmazdı!

Rasih Nevres, amcasına döndü:

— Haklısınız, amca!

Hürrem Hakkı Bey, Rasih Nevresin koluna girdi:

— Onlara hissettirmeden ağır ağır yürüyelim.

— Siz bilirsiniz!

— Sana soracaklarım var, Rasih!

— Emredersiniz!..

Köşkün yanından kıvrılıp arkadaki limonluğa doğru yürüyorlardı. Hürrem Hakkı, cebinden sigar tabakasını çıkarmıştı:

— Cigara içiyor musun, Rasih?.

— Hayır, amca!

— Ne yalan söyle, ne de müraîlik et. Sana müraîlik etmen yalan söylemen için sormadım!

— Hayır, içmiyorum...

— Tuhaf şey! Bu asırda kadınlar, genç kızlar bile cigara içiyorlar.

...mıştır. (Bitmedi)

SİNEMA ÂLEMİ

"Seni sevdim„ filminden

Televizyon

Hayaller hakikat oluyor-Televizyon Alman sanayiinde günün mes'elesidir..

"Variety„ nin verdiği habere göre Televizyon yani "telsizle sesin neşriyatı„ meselesi Amerika sinema âlemini çok işgal et mektedir. "Radyo Keith Orphtum„ şirketinin Televizyonu bir inhisar haline sokmasından endişe edilmektedir: Çünkü bu ih tira artık yakın zamanda ticaret âlemine çıkabilecek hale gelmiş tir. Diğer taraftan "Film Kurier„ ismindeki gazete yakında "General Electric„ sistemile "Televizyon„ programları tertip olunacağını haber vermekte dir.

Diğer taraftan Londrada çıkan "Cinema„ gazetesi de, Bai rd Co. tarafından Londrada mü him bir Televizyon tecrübesi yapıldığını haber vermektedir.

Bu sistem hayali ayni büyüklük ve vuzuhla nakle muvaffak olmuştur.

Bu sistemin bundan bir sene kadar evel yapılan bir tecrübesinde hayal pek temiz değilken şimdi tamamen temiz ve net gö rünmekte imiş.

Eğer bu ihtira umumîleşirse sinemaların vaziyeti ne olacağı cayi sualdir.

Hoover de karışıyor!

Amerika reisicümhuru Hoover Amerikan sesli filmlerinin ve bilhassa Amerika tarihine ait filmlerin taammümünü temin için iki komite teşkil etmiştir.

* * *

Renkliye rağbet

Amerikada renkli filmler büyük bir rağbet görmektedir. Bu sene renkli film imali için 5 mil yar frank tahsis edilecektir.

"Ebedi muammâ„ filminden

Lubic'in filmi

Erust Lubitsch, Monte-Karlo isminde bir film çevirmektedir.

* * *

Klara Baw ne çeviriyor?

Clara Baw "Love Awong the Millionairs„ isminde bir film çevirecektir.

* * *

Duglas'ın seyahati

Sözlü filmin taammümü büyük aktörlerde bile tesirini göstermiştir. Duglas Fairbanksın Londraya seyahati bir çok dedikiduları mucip olmuştu. Duglas sözlü filmi kendi oynama tarzile uymadığından kendine mahsus yeni bir tarz aramaktadır. Eğer bu meseleyi halledemezse sinemadan çekilerek golf oynıyacağını söylemiştir.

Duğlas şimdilik film çevirmemektedir.

"Seni sevdim„ filminden..

Haftada bir söz

Türkiye namına

Fransada intişar eden bir iki sinema mecmuasında daima İstanbuldan, Türkiyeden ve Türk sinema hayatından bahseden bir takım muhabirler var.. Hiç birisi Türk olmıyan bu muhabirler arada sırada bu mecmualara malûmat vererek gûya Türkiye sinema işlerinden bahsederler. Son gelen bu mecmualardan birisinde Türkiyede Fransız film leri tamamen mehcur kaldığını ve çünkü Amerika film şirketle ri tamamen piyasayı tuttuğunu yazıyor.

Bu fikir yanlıştır. Çünkü İstanbul ve diğer Türk şehirlerin de aranan sözlü film daima Fransızcadır. Bu film Fransada, Amerikada ve Japonyada yapılmış olsun. Bizim temas ettiğimiz bütün filmci ve sinemacılar bu noktayı nazarı dikkate alarak film seçmektedir. Amerika filmlerinin diğer mamulâta rekabetine gelince şimdilik Ame rikada yapılmış, Fransızca film azdır. Bunun ilerde ne nisbet alacağını da bilmeyiz.

Binaenaleyh eğer Fransızlar Amerikalılar kadar Fransızca film yaparlarsa şimdilik Türk piyasasını tutmuş olurlar.

Esasen filmleri daima yerinde seçen filmcilerimiz Avrupaya gittikleri için burada bir Fransız film acentalığına bile ihtiyaç hissedilmemektedir.

Bir islâm muharrir

Ramon Nowarronun yakında çevirmeğe başlıyacağı "Hint şarkısı„ isimli film senaryosunu Ahmet Aptullah isminde bir Hintli romancı yazacaktır.

* * *

Adolf fransızça çeviriyor

Clive Brook'la Evelyn Brent tarafından İngilizce olarak çevrilen "Slightly Scarlet„ isminde ki filmin Fransızcası Adolph Menjou ve Claudette Colbert tarafından çevrilecektir.

"Asrî Kazanova„ filminden

Bankroft yeni filmi

George Bancroft "Kadınlar kaba adamları severler„ isminde bir film vücude getirmiştir. Bu filmin pek komik sahneleri vardır. Bancroft muhtelif kıyafetlerde gözükmektedir.

* * *

Çinli artist Pariste

Meşhur Çinli aktris Anna May Wong Paristedir. Fransızca bir rol ezberlemektedir.

Bu hafta

Bu hafta Majik'te Harry Lidke'nin "Asrî Kazanova„ sı.

"Melek" te "seni sevdim" isimli maruf şarkılı ve sözlü Alman filmi.

Opera'da "Ebedî muamma„ ismindeki sesli.

Elhamra'da "Üç nikâh„ ismindeki şarkılı film.

Çekoslovakyada:

Katolik film şirketi

Pragda, "Münich, Katolik film şirketi„ nin bir şubesi açılmıştır. Bu müessese dinî propaganda filmleri imal edecektir.

* * *

Duğlas Londrada ne demiş?

Londrada bulunduğu esnada Douglas, sesli filmin esassız bir şey alduğunu ve Paramount hesabına Eisenstein ile beraber bir film çevirmek istediğini söylemiştir.

* * *

"Pembe köşkten" sonra

"Pembe köşkün esrarı„ isimli filmin mabaadı olarak, "Oklu ev„ isminde bir film çevrilecek. Bu filmin mümessilleri arasında Leon Mathot ve Maxud ian vardır.

Maltada:

Askit'in oğlu sinemacı?

Meşhur İngiliz nazırının oğlu Anthony Asquith bir bahriye zabitile bareber bir film çevirmek üzere Maltada bulunmaktadır.

"İngiltere ne diyor?„ isimli bu filmde kullanılmak üzere yanında beş ton barıt vardır.

Bir cemile

İstanbulun sinemacılarından Melek, Opera, Elhamra gibi belli başlı salonları Türk Matbuat Cemiyeti mensuplarına ten zilâtlı tarife tatbikini kabul etmişlerdir.

Romanyada:

Kıraliça Mari'nin filmi

Kraliça Marinin seyahati üzerine çevrilen "Şarkta seyahat„ isimli filmin ilk gösterilişinde kral ve ailesi bulunacaktır.

* * *

Kraliça Marie yeni bir film için senaryo yazmaktadır.

* * *

Amerikada:

Sessiz için 250 milyon

Douglas, Charlie Chaplin, ve John Gilbert sessiz filmi müdafaaya karar vermişler ve bunun için 250,000,000 sermayeli bir şirket vücude getirmişlerdir.

* * *

Paramount ne yapıyor?

Paramount 1930-31 senesıı de 82 sesli film imal edecektir. Bu filmlerin her biri on bir muh telif lisanda çevrilecektir.

* * *

Vilma Banki Macaristanda

Vilma Banky sözlü filmler çevirmek üzere Amerikayı terkederek memleketi olan Macaristana avdet etmiştir.

Sözlü filmlerde iyi İngilizce konuşamadıkları için Pola Negri ve Emil Yanings gibi memleketlerine avdet eden aktörler çoktur.

* * *

8 lisanda film

Paramount stüdyolarında: Fransızca, Almanca, İspanyolca, İtalyanca, İsveçce, Polonezce, Macarca, Çekoslovakça, ve Rumence olmak üzere sekiz lisanda film çevrilecektir.

Bu hafta Paramount "Doktorun esrarı„ ismindeki üçüncü Fransızca filmini çevirmeğe başlıyacaktır.

Fransızca filmler Amerika sinemalarında da gösterilecektir.

Yeni bir renkli

"Hollywood yıldızları„ isminde sesli ve renkli bir film imal edilmiştir.

Bu filmde meşhur yıldızların hususî hayatı gösterilmektedir.

* * *

Vatikanda:

Papa ve sinema

Papa dinî ve ahlâkî filmler imal edildiğini görmekle memnun olduğunu söylemiştir.

* * *

Lon Çaney ve Straus

Bir müddettenberi Hollywoodta bulunan meşhür bestekâr Oscar Strauss gayet geveze bir kocakarı tarafından taciz edilmekte idi. Bu kocakarı kimdir bilir misiniz? Yeni bir filmde bu rolü alan Lon Chaney.

Lon Chaney, yüzü gibi sesini de bin şekle sokabiliyor.

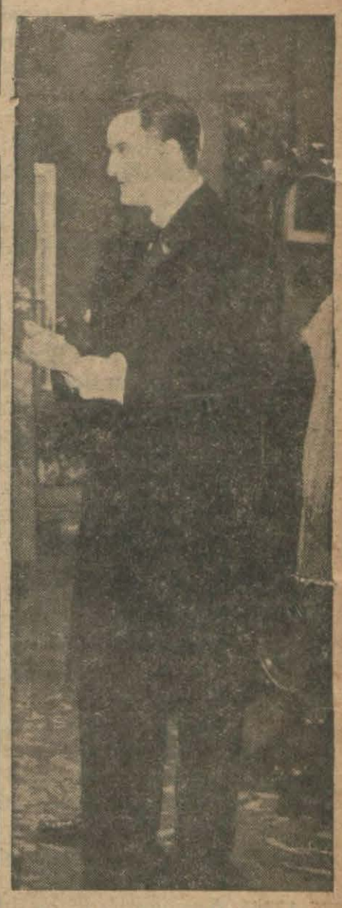

"Seni sevdim„ filminden..

"Üç nikâh„ filminden

Avrupada bir filme çekilea "cüceler kabilesi ve sahne vezıı„ (Van Dyk)

Emniyet sandığı emlâk müzayedesi

Kat'î karar ilânı

Müzayede bedeli lira	İkraz No	Mevkiin cins ve nev'i ile mevki ve müştemilâtı	Borçlunun ismi
905	543	Beylerbeyinde elyevm Bostancıbaşı Abdulaha ağa mahallesinde Abdullahağa sokağında eski 43 ve yeni 39 numaralı doksan arşın arsa üzerinde kâgir fırını ve otuz arşın arsa üzerinde bir ahır ve otuz sekiz arşın bahçeyi havi bir fırının tamamı.	Fatma makbule H.
540	682	Üsküdarda Altunîzade mahallesinde Selâmsız Topaneli oğlu sokağında eski 55 ve yeni 38 numaralı yüz altmış arşın arsa üzerinde ahşap iki katta yedi oda, bir sofa, bir mutfak, bir kömürlük, bir taşlığı ve doksan arşın arsa üzerinde ahşap bir katta bir mutfak ve bir ahırı ve bin üç yüz elli arşın bahçeyi havi bir hanenin tamamı.	Mahmut ve Ziya B. ler ve Zekiye H.
6040	877	Sultanahmette Nuruosmaniye Cezri Kasımpaşa mahallesinde Nuruosmaniye caddesinde eski 3, 5, 7, ve yeni 5 numaralı dört yüz otuz arşın arsa üzerinde kısmen kâgir ve kısmen ahşap üç buçuk katta on altı oda, dört sofa ve altmış sekiz arşın arsa üzerinde iki mutfak ve yirmi bir arşın bahçeyi havi bir hanenin tamamı.	Ümmetullah H. İkbal H
325	894	Kasımpaşada Sirkeci Maslâhattin mahallesinde Zincirlikuyu sokağında eski 21, 23-23, 25 numaralı altmış altı arşın arsa üzerinde ahşap üç katta biri yüklü olmak üzere üç oda, biri ufak olmak üzere iki sofa, bir mutfak bir tulumbalı kuyu, bir kömürlük bir mermer taşlık ve üç arşın aralığı ve bir dükkânı havi bir hanenin tamamı.	*Ümmetullah H. İsmail Hakkı B.*
2540	925	Süleymaniyede atik Samanviranıevvel, cedit Dayehatun mahallesinde Dökmeciler ve Fuatpaşa sokağında eski 12 mükerrer ve yeni 22, 107 numaralı yüz otuz arşın arsa üzerinde kâgir üç buçuk katta ikisi taş oda olmak üzere altı oda, iki salon, bir kömürlük, bir çini antre, bir taşlık, bir muşamba döşeli cihannüma ve küçüğü on beş arşın arsa üzerinde iki oda, bir çimento aralık ve kırk beş arşın kadar bahçeyi havi iki hanenin tamamı.	Mehmet İbrahim Salâhaddin B.
185	963	Kasımpaşada Seyitçelebi mahallesinde eski nisa mektebi ve yeni nisa mektebi çıkmazı sokağında eski 12 mükerrer ve yeni 10 numaralı yetmiş dört arşın arsa üzerinde ahşap iki buçuk katta dört oda bir sofa, bir kuyuyu ve yetmiş üç arşın bahçeyi havi bir hanenin tamamı.	Vehibe H.
345	964	Balatta Kesmekayada Hamamî Muhiddin mahallesinde Kilise caddesinde eski 1, 1 mükerrer ve yeni 3, 5 numaralı yüz otuz arşın arsa üzerinde kâgir birer buçuk katta biri iki oda bir kömürlük bir evaltı bir ocak, diğeri dört oda bir kömürlük harap bir mutfak ve otuz sekiz arşın bahçeyi havi harap iki hanenin tamamı.	Mehmet Ali B.
690	1109	Fethiyede kâtip Maslâhaddin mahallesinde camiişerif sokağında eski 2 ve yeni 4, 6 numaralı yüz altmış sekiz arşın arsa üzerinde ahşap üç katta biri sandık odası olmak üzere sekiz oda üç sofa bir salon iki taşlık biri ocaksız olmak üzere iki mutfak, odun ve kömürlük, bir kuyu ve yetmiş iki arşın bahçeyi havi bir hanenin tamamı.	Zehra H.
136	1162	Hasköyde Sütlücede Mahmutağa mahallesinde eski Kahvecikeleş ve yeni Keleş sokağında eski 17 ve yeni 14 numaralı doksan arşın arsa üzerinde yarım katı kâgir, diğerleri ahşap olmak üzere önden iki ve arkadan iki buçuk katta ikisi ufak olmak üzere dört oda ikisi ufak olmak üzere üç sofa bir mutfak bir kuyu bir çimento taşlık bir daraça ve elli arşın bahçeyi havi bir hanenin tamamı.	Hasan Ağa
375	1230	Üsküdarda Arakiyeci Hacı Mehmet mahallesinde Salık sokağında eski 41 ve yeni 69 numaralı yüz arşın arsa üzerinde ahşap iki katta beş oda bir sofa bir mutfak bir kuyu ve yirmi arşın baçeyi havi bir hanenin tamamı.	İsmail Ef.
325	1267	Üsküdarda Hace Hasna hatun mahallesinde elyevm imaret çıkmazı sokağında eski ve yeni 4 numaralı yüz arşı arsa üzerinde ahşap iki katta ve üstünde iki odayı havi bir ahırın tamamı.	ŞükrüEf
610	1857	Beyoğlunda Feriköyünde Tatavla sokağında eski 44 ve yeni 172 numaralı doksan arşın arsa üzerinde kâgir üç katta yedi oda bir ufak sofa biri ufak olmak üzere iki mutfak bir ufak antre bir kiler mutfakta bir sarnıç ve yüz otuz üç arşın bahçeyi havi bir hanenin tamamı.	Sabiha H.
000	9454	Erenköyünde Sahrayı cedit Kayışdağı sokağında harita yedi mevkiinde eski 65, 65 ve yeni 125, 125 numaralı iki yüz altmış sekiz arşın arsa üzerinde ahşap bir katta 4 oda bir sofa ve elli altı arşın arsa üzerinde bir mutfak ve dört yüz elli arşın arsa üzerinde diğer mutfak ve hamam ve arabalık bir dönüm üç yüz doksan yedi arşın bahçeyi havi bir köşkün tamamı.	Bekir Kâmi B. Fatma H.
286	17241	Altımermerde Kâtip Maslâhaddin mahallesinde Kuru Sebil Silivri kapısı sokağında eski 120, 122, 122 mükerrer ve yeni 61, 63, 152 numaralı doksan üç arşın arsa üzerine kâgir iki katta üç oda bir sofa bir mutfak bir malta taşlık ve dört yüz iki arşın bahçeyi havi bir hanenin tamamı.	Fatma H.
650	17672	Beylerbeyinde Bürhaniye mahallesinde Halit B. elyevm Bayır sokağında eski 2 mükerrer ve yeni 36, 36—1 numaralı yüz altmış sekiz arşın arsa üzerinde ahşap iki katta ve iki kısımdan ibaret altı oda iki sofa bir mutfak bir tulumbalı kuyu ve otuz arşın üzerinde bir mutfak ve beş dönüm iki yüz iki arşın bahçeyi havi bir hanenin tamamı.	Kadriye H.
340	17821	Edirnekapıda Caferağa mahallesinde Kuyulu sokakta eski ve yeni 21 numaralı altmış sekiz arşın arsa üzerinde ahşap üç katta üç oda bir sofa bir kiler bir çimento evaltı bir bodrum bir kömürlük bir mutfak bir sarnıç ve on arşın bahçeyi havi bir hanenin tamamı.	Hacı Ömer B.
950	18009	Mahmutpaşada Mahmutpaşa mahallesinde eski Bezciler ve yeni Sultan mektebi sokağında eski 41 mükerrer ve yeni 12 numaralı yüz altmış arşın arsa üzerinde kâgir beş katta on dört oda bir salon dört sofa bir fırın sobalı çini mutfak kurnalı çini döşeli hamam ve dört yüz on sekiz arşın bahçeyi havi bir hanenin tamamı.	Ömer Ef.
290	18258	Çırçırda Hacı Hüseyin mahallesinde Haydar caddesinde eski 6, 26 ve yeni 40 numaralı altı yüz arşın arsa üzerinde kısmen üç ve kısmen ahşap üç buçuk katta selâmlık kısmı on yedi oda bir salon üç sofa bir mermer antre bir malta evaltı iki kömürlük kahve ocağı bir sarnıç, harem kısmı on bir oda camakânla bölünmüş iki salon üç kiler bir taşlık bir tulumba bir mutfak bir hamam evaltı ve bin dokuz yüz arşın bahçeyi havi bir konağın tamamı.	İsmail Hakkı ve Hacı Mehmet Tevfik B. ler
860	18260	Erenköyünde eski Bostancı ve yeni Göztepe Kozyatağı mahallesinde eski Köprübaşı ve yeni Arif paşa sokağında eski 10, 13, 29, 33 maklûp ve yeni 27, 27 numaralı yüz kırk sekiz arşın arsa üzerinde iki katı ahşap bir katı kâgir olmak üzere dokuz oda iki sofa ve elli arşın arsa üzerinde bir mutfak bir oda ve dokuz yüz seksen dokuz arşın bahçeyi havi bir hanenin tamamı.	Mehmet Ağa
950	20437	Kasımpaşada Sahafmuhiddin mahallesinde camiişerif sokağında eski 11 ve yeni 13 numaralı yüz kırk beş arşın arsa üzerinde kâgir üç katta dokuz oda iki sofa iki mutfak mahallini havi natamam bir hanenin tamamı.	Hacı Mehmet Ef.

Yukarda cins ve nevile mevkii ve müştemilâtı yazılı emlâk hizalarında gösterilen bedellerle talipleri üzerinde olup 9 Temmuz 1930 tarihine müsadif Çarşamba günü saat ikiden itibaren müzayedeye mübaşeret olunarak saat on altıda kat'î kararlarının çekilmesi mukarrer bulunduğundan talip olanların mezkûr günde saat on altıya kadar Sandık idaresine müracaat eylemeleri ve saat on altıdan sonra vukubulack mürcaatların kabul edilmiyeceği ve mezkûr emlâke evvelce talip olanların kat'î karar esnasında hazır bulunmadıkları ve başka talip zuhur eylediği takdirde evvelki taliplerin müzayededen çekilmiş addolunacakları lüzumu ilân olunur.

BUYÜK

TAYYARe PİYANGOSU

6ncı keşide 11 Temmuz 1930 dadır.

Büyük Ikramiye

200.000 Liradır

Ayrıca: "100.000„ liralık bir mükâfat ile"50.000„"40000„ "25.000„ "10.000„ liralık büyük ikramiyeler vardır.

Hiç kazanmamış numaralara "30„ ar lira teselli mükâfatı verilecektir.

Biletler : Bayilerden Temmuzun yedinci günü akşamına kadar talep edilmelidir.

Jandarma İmalâthanesi müdüriyetinden:

Yerli imal edilmiş olmak üzre 617 adet demir efrat karyolası kapalı zarf münakasa usülile satın alınacaktır. Münakasa 14-Temmuz-930 pazartesi günü saat 14 te Gedikpaşada jandarma imalâthanesinde yapılacaktır. Şartname imalâthaneden verilir. Teklifnamenin tarzı imlâsı şartnamede münderiçtir.

Her nevi ELEKTRİK vantilâtörleri SATiE de VERESiYE satılır.

Metro Han - Tünel meydanı, Beyoğlu - Elektrik evi - Beyazıt - İstanbul Muvakkithane caddesi No 83

Kadıköy - Şirketi Hayriye iskelesi No 10, Üsküdar

Parke taşı ustalarına

Eskişehirde parke taşı müteahhidi emrinde çalışmak isteyen ustaların on gün zarfında Eskişehirde Zeytin zade İbrahim efendi adresine kat'i fiat ve şartlarını bildirmeleri

F. İ. L. M.

FABRİCA İTALİANA LAMINE - MILANO

müspet ve menfi müntahap Ferrania Röntgen filimleri

GELMİŞTİR

Türkiye umumi acentası Umberto Reforzo

Telefon Beyoğlu 4340. Beyoğlu posta kutusu No 29

Hikmet Riza H.

Sarayburnu parkında

Her akşam halka bedil bir ziyafeti musikiye vermektedir

Emniyet Sandığı müstakrizler nazarı dikkatine

Emniyet sandığı müdürlüğünden:

Vadeleri hulûlünde tediyei deyn edilmemesinden dolay bilmüzayede satılan emvali gayrimenkule borçlularına bir haftalık son bir ihbarname gönderileceğine dair olan nizamnamesinde ne de İcra kanununda bir sarahat olmadığı gibi müşteriler tarafından yüzde on zam için vuku bulacak müracaatlar da kabul edileceğine mütedair bir kayit olmadığı halde eski icra kanunundan mültebes bir itiyat saikasile vukua gelen müracaatların is'afına imkân olmadığından alâkadaranin kat'î karar çekilmezden evel borçlarını ödemiş veya yenilemiş bulunmaları lâzım geldiği ilân olunur. A.

Yüksek Maadin ve Sanayi Muhendisi Mektebi

Leyli ve meccani olan bu mektep atideki şubeleri havidir,

1– Yüksek maden mühendisliği.

2– Yüksek sanayi mühendisliği.

Bu şubelerin tahsil müddeti 4 senedir. Mezunlar staj için Avrupaya gönderilir. Münhasıran lise mezunları kabul olunur.

3– Maden meslek şubesi.

Bu şube madenlere jeometir ve başçavuş yetiştirir. Tahsil müddeti 2 senedir. Orta mektep mezunları imtihansız, ilk mektep mezunları imtihanla kabul olunur.

Asgarî yaş 18 dir.

Dühul imtihanı yapılmasına lüzum görüldüğü takdirde mahal ve zamanı icra gazetelerle ilân edilir.

Tedrisata 1 teşrinievelde başlanacaktır. Şimdiden kayıt muamelesi başlamıştır. İstidaya melfuf 6 foto ile vesaik ve sıhhat raporunun Zonguldak'ta mektep müdüriyetine irsali. Müdüriyet

İSTANBUL VİLAYETİ

DEFTERDARLIK ILÂNATI

Tahsildar isteniyor

50 lira ücretle bir tahsildar isteniyor. Kefalet vermesi şarttır. Diğer şeraiti öğrenmek isteyenlerin temmuzun 6 ıncı akşamına kadar defterdarlık milli emlâk idaresine müracaatları.

* * *

Kiralık arazi: No 394-452 Büyükdere caddesi, Meşrutiyet mahallesi, Feriköy, (Fransız hastanesi yanında 3000 arşın) 3 sene müddetle senelik kirası 180 lira, kiralamak açık artırma 24 temmuz 930 perşembe günü saat 14,30da defterdarlıkta. (M - 279)

* * *

Haliç iskelesinde mazbut 6 adet yuvarlak ıhlamur eşcarı ile 550 adet fasulye çubuğu, 25 çeki kestane ve söğüt odunu, 6 çeki meşe ve 25 çeki mahlut odun 24-7-930 perşembe günü ihale edilmek üzere müzayedeye çıkarılmıştır taliplerin yevmü mezkûrda saat üç buçukta defterdarlık binasındaki ihale komsiyonuna müracaatları.

Sıvas Belediye riyasetinden:

'Pasa fabrikasının istimlâki

Menafii umumiye namına Sıvas'taki Pasa fabrikası ve müştemilâtının heyeti muhamminece tahmin ve takdir olunan 7000 lira bedel ile istimlâki makamı Vilâyetçe tasdik edilmiş olduğundan alâkadaranın müddeti kanuniyesi zarfında müracaatları ilân olunur.

Vilâyet daimi encümeninden:

Fatihte Sinan ağa ve çarşambada dıbağ zade medreselerinin indelmüzayede isticarına talip bulunmamasına binaen müzayede müddeli 6 temmuz 930 çarşamba günü saat on bire kadar temdit edilmiştir. Taliplerin encümene müracaatları.

Vilâyet daimi encümeninden:

Şehzade başında büyük koğacılarda Kirazlı mescit medresesi icare verilmek üzere 20 temmuz 930 pazar günü saat on bire kadar müzayedeye konulmuştur. Taliplerin encümene müracaatları.

Istanbul Limanı Sahil Sıhhiye Merkezi Baştababetinden:

40	Adet	İtlâfıfar torbası
950	„	Saç ligen
150	„	Saç mangal
100	„	Saç ayağı

Yukarda cinsleri ve miktarları yazılı dört kalem itlâfıfar malzemesi aleni münakasa suretile mübayaa edilecektir.

Münakasa günü 24 Temmuz 930 tarihine müsadif perşembe günü saat 14 olarak tesbit edilmiş olduğundan taliplerin merkezimizde mevcut nümunelerini görmek ve bunlara ait şartnameyi almak üzere her gün Galatada Karamustafa paşa sokağında kâin merkezimiz levazım memurluğuna ve münakasa günü de ihale komisyonuna müracaatları ilân olunur.

Kappelli

(Cappelli)

emsaisiz

Film ve plâklarını

her yerde arayınız. En iyidirler. Tecrübe ediniz. Her yerde satılır.

Türkiye İş Bankasından:

	Kilo	
Mamul birinciden altıncıya kadar (altıncı dahil)	205839	
Basma	14785	
Yedinci Görmez	5325	
Kırık	26320	
Başı Bağlı	2827	50
Tonga	10760	
Iskarta	2690	
	268546	50

Yeşil Bursa kooperatif şirketinin Türkiye İş Bankası Bursa şubesine merhun ve İstanbulda Galatada mumhane deposunda ve Gemlikte İstiklâl caddesindeki dopoda ve Bursada Fışkırık deposunda mevcut ve balâda cinsi ve miktarı muharrer 268546,50 kilo tütünleri çürük ve yanık hariç olmak üzere 14 Temmuz 1930 pazartesi günü saat onda Bursa İş Bankasında satılacaktır. Talip olanların yevmi mezkûrda Bursa İş Bankası müdüriyetinde hazır bulunmaları ilân olunur.

Le Coq

Qualité Extra

Yazınızın güzelliğini daima muhafaza için yalnız emsalsiz

LÖ KOK

traş bıçaklarını kullanınız.

Her yerde satılır.

Acenta ve depoziterleri; İLIA AVRAMOĞLU ve BİRADERİ

İstanbul Kurukahveci Han No. 14

Cafer Fahri Beyin eserleri

	Kuruş
Tavukçuluk	200
Keçi beslemek	50
Salon ve av köpekleri	50
Tavukları çok yumurtlatmak için ne yedirmeli	10

Çiftçi Kütüphanesi

İstanbul Ankara caddesi No 49

Nazik Çamaşırlarınız için bu nazik temizleyici maddeyi kullanınız

LUKS zarif ve şeffaf pul halinde imal edilmiştir.

Bu pullar o kadar ince dir ki bir lâhzede mükemmel bir köpük husule getirir, o kadar saftır ki en narin kumaşları bile her dürlü yıkama tehlikesinden muhafaza eder. Bütün elbiseleriniz hususi bir itina'ya layıktırlar. LUKS ile yıkamak pek basit ve emin dir ve elbiselerinizi iki misli fazla dayandırır.

LUKS

M-LX 164-0454

SEFRİSEFAİN

Merkez Acentası; Galata köprü basında, Beyoğlu 2362 Şube acentesi: Mahmudiye Hanı altında İstanbul 740

İskenderiye sür' at postası

(İZMİR) vapuru 11 temmuz cuma günü saat 13 te Galata Rıhtımından kalkarak rtesi sabah İzmir'e varacak ve ayni günün akşamı İzmir'den kalkarak pazartesi İskenderiye'ye varacaktır. İskenderiye'den çarşamba kalkarak cuma İzmir'e varacak ve öğleden sonra İzmir'den kalkarak cumartesi öğleden sonra İstanbul'a gelecektir.

İstanbul - İskenderiye yolcuları için:

Tek yataklı Lüks kamaralar. Bir yolcu için	220
Tek yataklı Lüks kamaralar. Çift yolcu için beheri	195
Tek yataklı birinci kamaralar	130
Diğer birinci kamaralar	120
İkinci kamaralar	80
Üçüncü kamaralar	40
Güverte yemeksiz	20

Bir yolcunun azimet ve avdet biletinin avdet kısmından yüzde yirmi beş, üç veya daha fazla nüfuslu bir aile olursa yüzde otuz; ve üç veya daha fazla nüfuslu ailelerin yalnız azimet biletlerinden yüzde on tenzilât yapılır.

Mangal kömürü münakasası

Şartnamesinde yazılı evsaf mucibince 6000 kilo mangal kömürü münakasa ile mübayaa edilecektir. Kat'i ihalesi 12 Temmuz 930 tarihinde icra kılınacağından taliplerin o gün saat 16 da Levazım müdürlüğüne gelmeleri:

Mudanya postası Nilüfer ve Asya

vapurları Cumartesi, Pazartesi, Salı, Perşembe günleri sabah saat dokuz buçukta Karaköy rıhtımından hareket ve ertesi günleri İstanbul'a avdet ederler. Servis mükemmeldir. Azimet ve avdet bileti alanlara yüzde yirmi beş tenzilât yapılır.

Galata'da küçük rıhtım han No 4-5 Telefon: Beyoğlu 913.

SOÇETA ITALYANA

DI SERVİST MARİTTIMI

İTALYA vapuru 8 temmuzSalı(Sitmar Levant Ekspres) olarak (Pire, Napoli, Marsilya ve Cenova) ya gidecektir.

UMBRİA vapuru 10 Temmuz perşembe (Sitmar, Soria Ekspres) olarak (Rodos, Mersin, İskenderon, Trablus, Beyrut, Hayfa, İskenderiye, Mesina, Napoli ve Cenova) ya gidecektir.

TEREZA SKİAFİNO vapuru 14 Temmuz pazartesi (Napoli, Marsilya ve Cenova) ya gidecektir.

Tafsilât için Galatada merkez rıhtım hanında umumi acantesine müracaat. Tel: Beyoğlu 771 - 772 ve ya Beyoğlunda Perapalas altında Natta Nasyonal Türkiş turist acenaiye. Telefon Beyoğlu 3599 ve ya Tokatlıyan karşısında beynelmile yataklı vagun kumpanyasıua Tel: Beyoğlu 2330 ve yahut İstanbulda Eminönünde İzmir sokağında 8 Numarada acente vekiline müracaat.

Tel. İstanbul 779

ALEMDAR ZADELER VAPURLARI

Seri, lüks karadeniz postası

Millet vapuru 7 Temmuz

PAZARTESI

günü akşamı saat 18 de Sirkeci rıhtımından hareketle [Zonguldak, İnebolu, Samsun, Ordu, Giresun, Trabzon Rizeye gidecektir.

Muracaat mahalli: İstanbul Meymenet hanı altındaki yazıhane. Telefon İstanbul 1154

Küçüklerin biaman düşmanı!

Beş yaşına varmadan ölen çocukların dörtte biri çocuklara mahsus ishalin kurbanıdır. İshalin vesair bir çok hastalıkların vasıtai sirayeti adi sineklerdir. Yavrunuzun hayatını korumak icin sinekleri Flit istimalile imha ediniz. Flit sinek, sivri sinek, pire, güve, karınca, hamam böceği ve tahta kurularını öldürür ve yumurtalarını kat'iyen imha eder. Tehlikesizdir. Leke yapmaz. Flit i haşarat öldürücü diğer mayilerle karıştırmayınız. Sarı tenekeye - siyah kuşağa dikkât ediniz

FLIT

Daha çabuk öldürür

Umumi Deposu: J. BERT ve ŞÜREKÂSI İstanbul - Galata Voyvoda Han

JANTZEN

Sıkletinizin verdiği ölçü vücudunuzun en uygunudur.

Jantzen, meşhur Jantzen mayolarının mucidi, en doğru ve tam uyar mayo numerosunu keşfetmiştir. Sıklet sistemi giyeceğiniz Jantzenin en doğru numerosu vücudunuzun sıkletidir.

Bu tam sıkı giyiş dalmidir. Bir Jantzen ne kuru ve ne de yaşken hiç bir vakit pot vermez, gevşemez ve uzamaz, işte bu hassa Jantzen örgüsünün sırrıdır. Kadın erkek ve çocuklar için modeller vardır. Etek veya yakalardaki kırmızı dalar - kız markasına dikkat ediniz. Ticarethanelierden Jantzen renk - ahengi katalogunu steyiniz, veyahut İstanbul 1 ci Vakıf Hanı No 11de Bekir Nüzhet Beye yazınız. Beyoğlunda Beyker, Kollaro, Lion, Leon Agopyan ve Marinos ile İstanbul'da Macit Karakaş ve Zeki Rıza mağazalarında bulunur.

Jantzen

Serbestlik ve güzellik için en iyi mayodur.

Nevrol Cemal

Emsalsiz sinir ilâcıdır. Senelerdenberi yürek çarpıntısı çekenlere teessüle birdenbire bayılanlara, güneş çarpmasına, deniz tutmasına 20 damlası kâfidir. Hayatını sevenler evlerinde bir tane bulundururlar.

İstanbul Darülfunun Mübayaat komisyonundan;

Tıp fakültesinin 930 senei maliyesine ait bir senelik süt, yoğrt, tereyağı, sadeyağı, et, yaş sebzeye ait tekliflerin muvafık görülmediğinden dolayı intaç edilmemiş ve ihtiyacatı mezkûre 30 temmuz 930 tarihine müsadif çarşamba günü saat 15 te ihale edilmek üzere yine kapalı zarf usulile tekrar münakasaya vazedilmiştir. Talip olanlar mevcut şartname ve listelerine göre bu bapta malûmat almak üzere hergün öğleden sonra mübayaat komisyonu kitabetine müracaat etmeleri ve komisyonca teminat akçesi alınmıyacağına binaen teminatların behemhal bir gün evvel muhasebe veznesine yatırmaları ve alınacak makbuzun teklifnamelerle birlikte ihale için tayin edilen müddetten bir saat evvel komisyonumuza müracaat ve tevdi etmeleri ilân olunur.

NAİM VAPURLARI

İzmir Postası

Seri, Lüks ve muntazam

ADNAN vapuru Temmuzun

6 ıncı pazar

günü 16 da Galata rıhtımından hareketle (İzmire) ve Salı günü İzmirden İstanbula hareket eder.

Galata gümrük karşısında Site Fransez hanında 12numarada Umumi acantalığına müracaat. Telefon Beyoğlu: 1041

Müşkülâtı Ref'ediniz

Müşkülâta galebe çalmak herkesin vazifesidir. Fakat usulünü bilmek lâzımdır. Meselâ her türlü pasta ve şekerlemelerin en nefislerini tedarik için **Tokatlı** daki fiat tenzilâtından istifade ediniz. Çıkolatalar 260, bisküiler 180 pastalar 7 kuruş. Evlenme ve sair merasim için şehirde hususi servis vardır. Telefon Beyoğlu 45

SADIKZADE BİRADERLER VAPURLARI

KARA DENIZ MUNTAZAM VE LÜKS POSTASI

İnönü

vapuru 6Temmuz PAZAR

günü aksamı Sirkeci rıhtımından hareketle (Zonguldak, İnebolu, Samsun, Ordu Giresun, Trabzon ve Rize İskelelerine azimet ve avdet edecektir.

Tafsilât için Sirkecide Meymenet hanı altında acentalığına müracaat. Telefon:İstanbul 21

Vapurlarımız her pazar muntazaman hareket edeceklerdir.

Devlet Demiryolları idaresi ilânatı

Filyos - Balıkısık hattının işletmeye küşadı

Ereğli - Irmak hattımızın 70 kilometrodan ibaret Filyos - Balıkısık kısmı 1 Temmuz 930 tarihinden itibarcn yolcu ve eşya muamelâtına açılmıştır.

Bu kısım üzerinde haftada iki defa Cuma ve Salı günleri işleyecek muhtelit yolcu treninin tarifesi berveçhi atidir.

Filyos:	hareket:	4,30	Balıkısık:	hareket:	13,15
Çaycuma:	muvasalat:	10,10	Cebeciler:	muvasalat:	13,36
	hareket:	10,14		hareket:	13,50
Tefen:	muvasalat:	10,45	Kayadibi:	muvasalat:	14,12
	hareket:	10,53		hareket:	14,16
Kayadibi:	muvasalat	11,14	Tefen:	muvasalat	14,37
	hareket:	11,18		hareket:	14,45
Cebeciler:	muvasalat:	11,40	Çaycuma:	muvasalat:	15,16
	hareket:	11,55		hareket:	15,20
Balıkısık:	muvasalat:	12,16	Filyos:	muvasalat:	16,00

Daha fazla malûmat almak için istasyonlarımıza müracaat edilmesi ahalii muhteremeye ilân olunur.

* * *

Pendik-Tuzla arasında kâin "İçmeler„ namile maruf su mahalline gidüp gelecek yolculara bir suhulet olmak üzre bu sene de 4/7/930 tarihine müsadif Cuma gününden itibaren her gün atideki katarların mezkûr mahalle kadar devam ettirileceği ve daha fazla malûmatın istasyonların bekleme salonlarına talik edilmiş olan ilânlarda mevcut olduğu muhterem ahaliye ilân olunur.

Katar No	Köprü Hareket	Haydarpaşa Hareket	İçmeler Muv.	İçmeler Har.	Köprü Muvasalat
20/27	8	8-30	9-50	9-55	11-47
24/31	10	10-25	11-55	12-00	14-20
26/33	11-40	12-08	13-35	13-40	15-33
30/37	13-55	14-25	15-40	15-45	17-25
34 43	15-55	16-25	17-40	17-45	19-30
9	— —	— —	6-56	6-57	— —
10	— —	— —	20-57	20-58	— —

Umumi İdare

* * *

Konya işletme müfettişliği telgraf atelyesi İçin telgraf ve telefon makine ve santralarının gerek elektrik devrelerine ve gerekse torna ve tesviye işlerine hakkile aşina bir işçiye ihtiyaç vardır. İmtihanda muvaffak olan ehliyet ve iktidarına göre şehri maktuan 75 ile 100 lira arasında ücret verilecektir. Talip olanlardan İstanbuldakilerin nufus tezkeresi ve askerlik vesikalarile Haydarpaşada işletme müfettişliğine ve Ankaradakilerin de yol ve mebani dairesine lüzumu müracaatları.

* * *

Erzurum - Sarıkamış - Kars demiryalları idaresine merbut Sarıkamış eczahanesi için şehri 120 lira ücretle diplomalı bir eczacı aranılmaktadır, Talip olanların vesaiki resmiyelerile ve 15-7-930 tarihine kadar Haydarpaşada işletme müfettişliğine müracaatları lüzumu.

* * *

1) Konya - Yenice hattı üzerinde Alaca istasyonu civarında kilometre 171X800 deki ocaktan ihraç edilecek 20.000 M³ balast.

2) Eskişehir - Ankara hattı üzerinde Biçer istasyonu civarın da kilometre 436 daki ocaktan ihraç edilecek 10.000 M³ balast.

3) Eskişehir - Konya hattı üzerinde 395 inci kilometrede vaki Bozdağ taş ocağından çıkarılacak 10.000 M³ balast.

4) Eskişehir - Ankara hattı üzerinde Beylikköprü istasyonu civarında 479 uncu kilometrede vaki taş ocağından çıkarılacak 10.000 M³ balast.

5) Konya - Yenice hattı üzerinde Hacıkırı istasyonu civarında 307 nci kilometredeki taş ocağından çıkarılacak 10.000 M³ balast.

6) Haydarpaşa - Eskişehir hattı üzerinde 258 inci kilometrede vaki taş ocağından çıkarılacak 10.000 M³ balast.

Yukarda yazılı altı muhtelif ocaktan çıkarılacak balastların kapalı zarfla ayrı ayrı münakaşaları 21/Temmuz/930 pazartesi günü saat 15 ten itibaren Ankarada Devlet Demiryolları idaresinde yapılacaktır. Münakasaya iştirak edeceklerin teklif mektuplarını ve muvakkat teminatlarını ayni günde saat 14,30 a kadar münakasa komisyonu kâtipliğine vermeleri lâzımdır. Talipler her kısma ait münakasa şartnamesini (5) beş lira mukabilinde Ankara ve Haydarpaşadaki veznelerden. Konyaya ait olanları ayrıca Konya veznesinden de tedarik edebilirler.

* * *

Aşağıda yazılı malzeme pazarlıkla satın alınacağından taliplerin 7-7-930 pazartesi günü saat 9 dan 11 1-2 kadar ispatı vücut etmeleri ve tahriren fiat vermeleri ilân olunur.

30	Kilo	Çelik yeşil marka 20 m/m 111 yuvarlak (Böhler ekstra zehart) takım için 30 m/m
30	„	„ „ „ 30 m/m
50	„	Yuvarlak demir 26 m/m
3	„	çelik (mor marka 25×65) çubuk çeliği (I B: Böhler süper rapit ekstra) Bandaj için
2	Adet	Buhar tazyik manometresi 10 atmosfer 100 kutur
12	„	Bez şerit kutu içinde 10 metrelik
12	„	„ „ „ „ 20 „
5000	Kilo	Karpit
100	Adet	Demir destere laması iki taraflı 300×26
2	„	Porselen hava (No 4 ve 6)
1	„	Cam havan (Büyük) No 6
3	„	Eczacı ispatulası
2	„	Taksimatlı ölçü bardağı 0,500 gr.
1	„	Hap kalıbı
6	„	Göz kadehi
15	„	Meydan lâmba memesi 3 kiloluk
9	„	Lâstik bandaj (bagaj arabaları için numunesi gibi)
200	Kg	Galvanize demir tel 1 ve 1,1-2 m/m
5	Şişe	Şuvars prese ilâcı No 2
10	„	„ „ „ „ 3
15	„	„ „ „ „ 4
30	„	„ „ „ „ 8
10	paket	„ „ „ toz No 1 A
10	„	„ „ „ „ „ 1 B
2	Kutu	„ „ „ mürekkep No 5 B
16	Parça	Formaları sıkıştırmak için vezo
2	Takım	Madeni forma takımı (İsteryotip) kaplarını bağlamak için takımı 285 parça
200	Top	Durak kâadı II inci hamur 57×82
200	„	Krem „ „ „ 57×82
50	„	Kırmızı „ „ „ 57×82
100	„	„ „ „ „ 63×95
50	adet	Yeşil kâadı II nci hamur 57×82
30	„	„ „ „ „ „ 63×95
50	top	pembe kâat II hamur 63×95
İmize gelmişti		„ „ „ 63×95
50	„	mavi „ „ „ 57×82
50	„	„ „ „ „ „ 63×95
50000	adet	Orta sarı zarf (numune gibi)
4	adet	Yastık yüzü (yerli)
3	„	Muşamba caket sarı (yerli)
1	„	Lâstik damğa
1	„	Kurşun pensi lokma hakkiyesi
1	„	Otomatik tarih damgası tadilâti
1	„	İstorlu dolap (yerli) küçük
1	„	Koltuk sandalye (yerli)
1	„	Avukat çantası (yerli) adi
1	„	Deriden muhabere çantası (yerli) büyük
1	„	Resim tahtası (yerli) 75×110
3	„	Dereceli yarısı cetvel 0,50 m-m yuvarlak
1	„	Perger takımı tam (büyük)
1	adet	Cam elması
3	„	Yuvarlak zımpara taşı (krokisi gibi) 350 m-m
10	top	Resim muşambası
100	adet	Kalın sünger kâadı
5	„	Şapirograf muşambası No 5
50	„	Royal makine şeridi
1	„	Hasta sedyesi (yerli)
405	kg	Kaynamış türk beziri (yerli)
30	m.	Yelken bezi (yerli)
2	adet	Ortası takviyeli şefaf minkale
20	„	Şişe küçük 10 gr.
20	„	„ „ 50 „
30	„	„ „ 100 „
30	„	„ „ 300 „
20	m2	Duble yeşil cam 1000+600
3	çift	Lâstik çizme
15	tüp	Gestetner kopya makine mürekkebi
24	Adet	Resim kurşun kalemi
2	„	Sulu boya takımı
1	„	Tarihli madeni damga
60	„	Tender için tampon gresör garnitürü 1,70×2,40
20	„	Samafor fener hazinesi (numune gibi)
1	„	Göğüs maskabı (krokisi mucibince)
100	„	Demir destere laması 30×300 m/m (iki taraflı)
100	„	Cam keseceği bıçağı (numune mucibince)
20	„	Türk bayrağı (büyük) 1,50×2,25
107	„	„ „ (orta) 1×1,50
208	„	„ „ (küçük) 0,50×0,75
86	kalem	Eczayi tıbbiye

Saat 11 1-2 dan sonra fiat kabul edilmez izahat almak isteyenler cumartesi, pazar günleri mübayaa kısmına müracaat etmelidirler. Pazarlığa arzolunan malzemeden yerli bulunan aksam için iştirak edecek talipleri numunelerini beraber getirmelerini numunesiz vukubulacak teklifatın kabul edilmiyeceği ilân olunur.

Mahrukat münakasası

Yüksek Baytar mektebinin bir senelik ihtiyacı olan kırk ton kok kömürü, 100 çeki odun, 3000 kilo meşe kömürü 2 Temmuz/930 Perşembe günü saat 14 te ihaleleri icra kılınmak üzere kapalı zarf usulile münakasaya konulmuştur. Talip olanların şeraitini anlamak üzere her gün ve ihale günü saat 14 te Defterdarlıkta İktisat muhasebeciliği mübayaat komisyonuna müracaatları.

Yüksek Orman mektebi rektorluğundan:

Erzak ve levazım saire münakasası

Mektebimiz erzak ve levazımı sairesi kapalı zarf usuli münakasaya konmuştur. Taliplerin şartnamelerini görmek üzere her gün, münakasaya iştirak için de yevmi ihale olan 2 Temmuz/930 Perşembe günü saat on beşte Defterdarlık binasında müessesatı iktisadiye mübayaat komisyonuna gelmeleri

İstanbul sıhhî müesseseler mübayaat komisyonu riyasetinden:

Şişlide Çocuk hastanesinde yaptırılacak 16324 lira 61 kuruş bedeli keşifli tamirat ve inşaatın tanzim edilen olbaptaki keşifname ve şartnameleri veçhile 29/Temmuz/930 Salı günü saat 15 te kapalı zarf usulile ihale edilmek üzere münakasaya konulmuştur. Bu baptaki şartname ve keşifnameleri görmek ve fazla izahat almak istiyenlerin mezkûr komisyona müracaatları ilân olunur.

Hariciye vekâleti mübayaat komisyonundan

Vekâlet müstahdemini için yaptırılacak elbise, kasket, palto ve ayakkabımın pazarlıkla yaptırılması mukarrer bulunduğundan taliplerin nümuneleri görmek ve şeraiti anlamak üzre her gün levazım müdürlüğüne ve pazarlığa iştirak etmek istiyenlerin yevmi ihale olan 6-7-930 tarihine müsadif çarşamba günü saat 16 da mübayaat kmisyonuna müracaatları ilân olunur.

VİTEL

Maden suyu karaciğeri temizliyerek faaliyete getirir.

Asrî MOBİLYA Meşheri

Mağazalarımızda Bronz, ve lâke İngiliz karyolalarının envaı ve hazaren sandalyelerle yatak ve yemek odası takımları ve her nevi salon takımları, etamin perdeler ve fil tüllerin en son desenleri rekabet kabul etmez derecede ehvendir.

Fincancılar yokuşu No. 27-29

ASRÎ MOBİLYA MAĞAZALARI

Telefon: İstanbul 3407

Sarıyer Hünkâr Suyu Mesiresi

Boğaziçinin saf ve temiz havasını teneffüs etmek soğuk ve nefis suyunu içmek ve ayni zamanda 7 kişiden mürekkep muhteşem bir ince saz heyetinin terennümatı arasında hoş bir vakit geçirmek isteyenlerin Hünkâr Suyu mesiresini teşrif etsinler.

Kanuni Doğos Bey — Hanende Hafız Saim ve Veli B.ler
Kemani Horant Bey — Hanende Mari Hanım
Udi Hrant Bey — Hanende Nevzat Hanım

Otomobil servisi temin edilmiştir.

BİN SÖZ
BİR RESİM

GÜNÜN SİNEMASI
Milliyet

CUMA
4 TEMMUZ 930

Darülfunun Tıp fakültesinde altı sene evel teşkil edilen yeni rejimin ilk mezunları olan genç doktorlarımızın hocalarile beraber çekdirdikleri bir resmi dercediyoruz. Yeni teşkilât mucibince P. C. N. sıfatile beraber altı sene Fakültede ikmali tahsil ve gene Fakülte hastanelerinde stajlarını gördükten sonra üç ay devam eden doktora imtihanlarında muvaffak olan bu 84 genç doktorlarımıza hayatta daimi muvaffakıyetler temenni ederiz. Mezun gençlerin isimleri şunlardır: Bedia, Mediha, Sebahat, Remziye, Semahat, Hulkıye, Kâmile, Fahriye, Afife, Marzıye, Fahriye, Sara hanımlarla Talat, Bahri, Rıfkı, Refet, Eyüp, Ata, Mehmet Tevfik, Ahmet, Kadri, Celâl, İhsan, Alâettin, Muin, Niyazi, Sabri, Refik, derviş, Arif, Suni, Sadi, Ali, Ömer, Niyazi, Mazhar, Tevfik, Fevzi, Selâhattin, Sacit, Hamit, Sezai, Talat, Celil, Necdet, Şakir, Ziyaettin, Sadri, Kâzım, Necip, Haydar, Fettah, Sami, Kâmil, Hamdi, Razi, Selâhattin, Avni, Vasfi, Fahri, Recai, Rüştü, Hazım, Tevfik, Sabit, Necmettin, Nuri, Sadi, Ali, Muzaffer, Emin, Osman, Fuat, Saim, Fuat, Suphi, Abdülkadir beylerdir.

SIMPLEKS

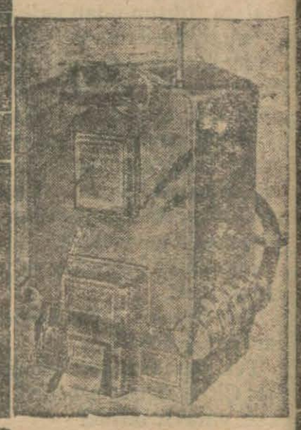

İktısatlı, Asrî ve sağlam
(Simplex)
KALORİFER
KAZANLARINI
tercih ediniz.
Aynı harareti temin etmek üzere diğerlerinden %40 noksan kömür sarfeder, ve istimali son derece suhuletlidir. Fabrika şubesi olarak depomuzda her zaman kâfi miktarda ve muhtelif kuvvette kazanlar ve envayi cins radiatör bulunur.
Proje ve keşif için: Borsa han ittisalinde, Türbe caddesinde KİRKOR JAMKOÇYAN müessisesinde Kalorifer mühendisi ANTRANIKYAN a müracaat.
Satış: Fabrika fiyatınadir.

Ilân

1 — Askerî liselerle Orta mekteplere 930-931 ders senesi kadro noksanını doldurmak ve yüksek sınıfların talebeleri tercih edilmek üzere aşağıdaki şartları haiz Türk talebesinden ihtiyaç miktarında leylî ve meccanî olarak talebe kaydü kabul edilecektir.:

A — Devre	*Sınıf*	*için*			
1	6	„	16-12	yaşları içinde	olanlar
1	7	„	17-13	„ „	„
1	8	„	18-14	„ „	„
2	9	„	19-15	„ „	„
2	10	„	20-16	„ „	„
2	11	„	21-17	„ „	„

B — Evvelce gördüğü tahsilin derecesini gösterir şahadetname veya tasdiknameyi haiz bulunmak.

C — Vücudün teşkilâtı ve sıhhati müsait ve sağlam ve her türlü marazlardan beri olmak (emrü kumandaya mâni rekâket misillû arizaları olanlar ve boyları pek kısa olanlar alınmaz.)

D — Kusursuz bir seciye ve ahlâk sahibi olmak.

E — Ailesi hiç bir sui hal ve şöhret sahibi olmamak.

2 — 6 ncı sınıfa yani birinci devre birinci sınıfa gireceklerin tam devreli (5 muallimli ve 5 dersaneli) resmî ilk mektep şahadetnamesini haiz bulunmaları ve hususî ilk mekteplerde tahsil edenlerin ilk mektebin son iki sınıfında okunan derslerden imtihan vermeleri lâzımdır. Orta mekteplerin 2 nci ve üçüncü sınıflarile lise sınıflarının her hangi birine girmek üzere müracaat eden hususî Orta mekteplerle tahsili Orta derecede olan resmî ve hususî meslek mektepleri müdavim ve mezunları girmek istiyenleri sınıftan evvelki sınıfların bütün derslerinden imtihan edilirler. Bu meyanda askerî tedrisat hakkında 8 inci sınıfa girecekler 1 inci kitaptan 9 uncu sınıfa girecekler 1, 2 nci kitaptan 10 uncu sınıfa girecekler 1, 2, 3 üncü kitaptan 11 inci sınıfa girecekler 1, 4 kitaptan imtihan edilirler.

3 — Resmî Orta mekteplerden ve Lise sınıflarından naklen gelenleri askerî tedrisat kitaplarından hangilerini takip ettiklerine dair vesika ibraz ettikleri ve sair şartları haiz oldukları ve ipka bulunmadıkları takdirde muadil sınıflara bilâimtihan alınırlar.

4 — Kayıt muamelesi Temmuz iptidasında başlıyacaktır. 1 inci maddedeki şartları haiz bulunan talebelerden ikinci devreye talip olanlar İstanbulda Kuleli ve birinci devreye talip olanlar Halıcıoğlu As. LS. lerine ve İstanbul haricindekiler de doğrudan doğruya dahil askerî liseye veya Orta mekteplerin müdiriyetlerine ve askerî lise veya Orta Mp. olmıyan yerlerde bulunanlar ilânı okudukları tarihten itibaren bulundukları yerlerdeki en büyük askerî K. veya amire veya askerlik şubesi Rs. liklerine istida ile müracaat ederler. Yeniden kaydü kabul muamelesi lisenin son sınıfları için 25 Temmuzda diğerlerinin sınıflar için 10/8/930 hitam bulur.

Bu taliplerden sonraki müracaatlar kabul olunmaz.

Ders senesi başladıktan sonra sivil liselerden naklen askerî liseye geçmeğe talip olanlar kabul için müfettişliğe müracaat etmelidirler.

5 — İstidalara raptedilecek evrak vesaik şunlardır:

A — Fotoğraflı nüfus tezkeresi veya resmen musaddak sureti.

B — Bir seneyi tecavüz etmemiş aşı şahadetnamesi (Aşı şahadetnamesi olmıyanlara askerî lise veya Orta mektep hekimleri tarafından meccanen aşı yapılır).

C — Mezun bulundukları veya tahsil eyledikleri mektebin fotoğraflı şahadetname veya keza fotoğraflı ve teferrüatlı tasdiknamesi.

D— Ailesinin ve kendisinin sui hal ve şöhret sahibi bulunmadıkları hakkında mahallî hükûmetinin fotoğraflı ve musaddak bir ilmühaberi.

E— Askerî lise veya orta mekteplere kabul olunduğu takdirde mektebin tâbi' olduğu ve olacağı kanun talimat emrü esasları bilâ kaydü şart tamamen ve aynen kabul edeceğine dair velisinin ve kendisinin birer taahhüt senedi.

F — Sar'alı, uyku halinde gezer sidikli, bayılmak ve marazî çırpınmağa müptelâ olmadığı (Bu gibi hastalıklardan biri ile mektebe vermezden evvel malûl olduğu bilâhara anlaşılan talebe mektepten çıkarılır. Ve o zamana kadar o talebe için hükûmetçe ihtiyar olunan masarif velisinden tazmin ettirilir), ve evli bulunmadığı ve her hangi bir zamanda tahsili terketmek isterse ve zabit olmadan evvel evlenirse mektep masrafını tamamen tediye edeceği hakkında notrelikçe musaddak velisinin taahhütnamesi.

G — Peder ve validesi hayatta değil ise velisinin kim olacağının ve tatil zamanında mezun gidecek ise kimin nezdine gideceğine dair muteber bir vesika.

H — Heyeti sıhhiyesi mümkün mertebe tam olan askerî bir hastanenin veya muayene komisyonlarının sıhhî raporu. (Kabiliyeti bedeniye talimatnamesinin muaddel (A) sütunu veçhile.).

6 — Muhtelif sınıflara kaydolunan talebe miktarı kabul edilecek miktardan fazla ise matlûp şeraiti haiz olanlar arasında sınıflarına göre Türkçe, yabancı dil, riyaziyat, tarih, coğrafya ve tabiîyat derslerinden tahrirî müsabaka imtihanı yapılır.

7 — Mekteplerdeki kaydü kabul komisyonlarınca kayıt ve şayanı kabul görülen talebelerin kabulü kayıtları ile dahilî Jurnal edilmeleri müfettişlikten ayrıca verilecek emir üzerine yapılır.

8 — Orta mekteplerin birinci ve ikinci sınıflarına alınacak olanlar tamamen Konya ve Erzincan askerî orta mekteplerine ve üçüncü sınıfa alınacak olanlar İstanbulda ve Bursada bulunan askerî liselerle Erzincan ve Konya Ort mekteplerine ve müfettişlikten verilecek tertibat veçhile alınacaklardır. Lise ikinci devre sınıflarına kabul edilecek olan talebe tamamen İstanbuldaki ve Bursadaki askerî liseler ihtiyacına göre alınacaktır.

9 — Müsabaka imtihanı yapıldığı takdirde on birinci sınıfın müsabaka imtihanına Temmuzun 25 ve diğerlerinin Ağustosun 11 inde başlanır.

10 — Taliplerin kabulü kat'î emrine kadar yapacakları masraflar kendilerine ait olup gerek bunların ve gerek hiç kabul edilmiyenlerin bu yoldaki masrafları hakkında askerî liseler hiç bir taahhütte bulunmazlar.

11 — Kaydü kabul komisyonları aşağıdaki lise ve Orta mekteplerde açılacak:

1 — Kuleli lisesinden (Yalnız ikinci devre talebeler için)
2 — Halıcıoğlu lisesinde (yalnız birinci devre talebeler için)
3 — Bursa lisesinde (yalnız birinci ve ikinci devre talebeler için).
4 — Konya lisesinde (yalnız birinci devre talebeler için)
5 — Erzincan lisesinde (yalnız birinci devre talebeler için).

Yağmur beklerseniz dağ olur,
Tarlanızı sularsanız bağ olur!
1— Her kuvette SANTRİFÜJ Tulumbaları ile maruf DEUTZ MOTÖRLERİ
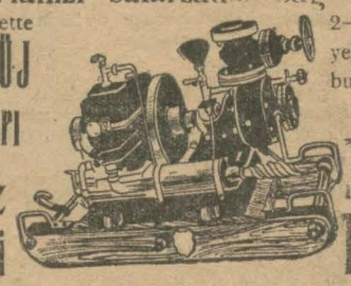
2—Kızak üzerinde yekdiğerine mer-but her tarafa nakledilebilen MOTÖRLÜ Tulumbalar
Rekabet fiatları - Tediyatta azamî teshilât - Katalog meccanen
Umumî deposu: HANS FRANK ve ŞERİKİ
Deutz-Humbolt Makine Şirketi
İstanbul Galata, Karaköy Palas'ın yanında, Posta kutusu Galata 420

Münakasa ilânına zeyildir

28. 20 22 Haziran 1930 tarihlerinde matbuat vasıtasile ilân olunarak **Ankara'da Macaristan Kırallığı Sefaret binasının** inşasına mütedair münakasa ilânı atideki ahkâmın ilâvesile ikmal edilmektedir.

Macar hûkümeti Kıraliyesi merkezi teshin, su tevziatı sıcak su ve hava gazı tesisatını toptan veyahut münferit surette ihale eylemek hakkını mühafaza etmiştir.

Şu halde talipler teklifnamelerinde bu işlere ait götürü fiatlarını irae eden başka balâda tadat olunan tesisatın vücuda getirilmesi için de fiatlarını ayrıca tayin edeceklerdir.

6 ncı fırka muhteviyatı müstesna olmak üzre işbu zeylin münakasa ilânının nushai asliyesinde mevcut olan ah[illegible] hükmüne bir güna teslri yoktur.

Ziraat mühendisi olmak isteyen lise mezunlarına

İlân

Ankara da tesis edilen Yüksek ziraat mektebi 931 senei devresi bidayetinde tedrisata başlıyacak ve şimdiden staj için talebe alınacaktır.

Kayt ve kabul edilecek efendilerin :

1.— Lise mezunu olmaları

2 — Vekâletin tensip edeceği çiftliklerde bir sene staj görmeleri lâzımdır. Staj Vekâletin tayin edeceği resmî veya hususî çiftlik ve müessesatı ziraiyeden birisinde yaptırılacak ve stajiyerleri staj müddetince mahiye 50.— Lira ücretle ayrıca harcırah tahsisatı verilecektir.

Talipler bundan başka :

1.- Türkiye Cümhuriyeti tabasından olmaları

2.- 17 den aşağı, 22 den yukarı yaşta olmamaları

3.- Ziraat mesleğinin kabul ettiği kabiliyeti bedeniyeye malik ilel ve emrazdan salim olmaları

4.- Staj veya tahsil devresinin ortasında meşru mazeretsiz staj veya mektebi terk edenlerin Hükûmet tarafından kendilerine yapılan masrafı tazmin edeceklerine dair Noterlikten musaddak kefalet vermeleri şartlarını da haiz bulunacaklardır. Bu şeraitte dahil olmak istiyen efendilerin eylûl 930 gayesine kadar İktısat vekâleti ziraat umum müdürlüğüne müracaat etmeleri ilân olunur.

COLUMBİANIN
18543 Seni rüyamda gördüm
18544 Güzel bir bacak
plâklarını alınız.
NERKİS N I ve LÂLE L İ HANIMEFENDİLERİ
22109 22110 22111 22112 numaralı
COLUMBIA plâklarında dinleyiniz.
Columbia Records
MAGIC NOTES TRADE-MARK

Tahlisiye U. Müdürlüğünden:

Kâğıtları idareden verilerek numuneleri veçhile muhtelif kıt'ada cetvellerle defterler pazarlıkla tabettirileceğinden talip olanların 9 temmuz 930 çarşamba günü saat 2 de Galata rıhtımında maritim hanındaki merkezi idareye müracaatları.

KREDİ LYONE BANKASI

Anonim şirketi
Tamamen tediye edilmiş sermaye: 408 Milyon
İhtiyat akçesi: 800 Milyon
30 Nisan 1930 tarihindeki bilânçodur

Mevcudat			
Veznede ve Bankalarda mevcut nukut	Fr.	1,414,059,073	82
Cüçdan ve müdafaai milliye senedatı		8,079,199,278	83
Teminatlı avanslar		566,066,398	68
Hesabatı cariye		4,619,008,614	11
Esham ve tahvilâtı mevcude (esham, bonolar tahvilâtlar ve rantlar)		4,353,869	54
Muhtelif hesabat		196,653,310	52
Emlâk		35,000,000	—
	Fr.	14,914,340,545	50

Düyunat			
Vadesiz mevduat ve senedat	Fr.	5,536,829,213	54
Hesabatı cariye		6,539,604,287	87
Badettahsil vacibüttediye hesabat		198,806,666	13
Poliçalar		385,585,636	09
Vadeli senedat		712,216,077	12
Muhtelif hesabat		328,978,610	88
Senei sabıkanın " kâr ve zarar „ hesabı bakiyesi		4,320,053	87
Muhtelif ihtiyat akçeleri		800,000,000	—
Tamamen tediye edilmiş sermaye		408,000,000	—
	Fr,	14,914,340,545	50

Meclisi idare reisi — Müdür umumiler
Baron Brenkar — R. Mason E, Eskara

Merkezi, Galata Karaköy Telefon B. O. 3297 — Subesi: Sultan Hamam Telefon İs. 1127 — Subesi; İstiklâl caddesi No. 333 Telefon B. O. 1353

İstanbul Adliye levazım müdürlüğünden:

1 haziran 930 tarihinden itibaren bir sene zarfında tabedilecek olan adliye ceridesinin aleni münakasaya vaz'ı takarrür ettiğinden şartnamesinde muharrer evsafı kanuniyeyi haiz taliplerin yevmi ihale olan 10 temmuz 930 perşembe günü saat 14te Adliye Vekâletinde müteşekkil mubayaa komisyonuna kanun dairesinde müracaatları ve şartnamelerin ise İstanbul adliye levazım dairesinden merkezde mubayaa komisyonundan istenilmesi lüzumu ilân olunur.

İLÂN

Galatada Kara Mustafa paşa sokağında 21 numaralı ecza ve ıtriyat deposu sahibi Yorgi Manolâkı Panayotidis efendi tarafından vaki olan konkordato talebi İstanbul icra reisliği tarafından nazarı itibara alınmış olmakla alacaklıların icra ve iflâs kanununun 283 üncü maddesi mucibince 5 temmuz 930 tarihine müsadif cumartesi gününden itibaren yirmi gün zarfında yani 24 temmuz 930 perşembe gününe kadar alacak vesikalarını hamilen Galatada sigorta hanında 1,2,3 numaralı daireye her gün saat 14-15 de müracaat ederek alacaklarını bildirmeleri ve bu müddet zarfında gelmeyen alacaklıların konkordato müzakeresinden hariç bırakılacakları ve bundan sonra on gün zarfında yani 26 temmuz 930 cumartesi günündeu itibaren 4 ağustos 930 pazartesi gününe kadar keza saat 14-15 de vesikaları tetkik etmek üzere yukarıda zikr geçen mahale müracaat edebilecekleri ve alacaklarını kayıt ettirmiş bulunanların 9 ağustos 930 cumartesi günü saat 10 da keza yukarıda ismi geçen mahalde konkordato teklifini müzakere etmek için alacaklılar toplanmasına gelmeleri ilân olunur.

Doktor
HAFIZ CEMAL
Cumadan maada günlerde öğleden sonra saat (14 - 16) da İstanbul Divanyolunda (118) numeralı hususî kabinesinde hastaları kabul eder.
Telefon: İstanbul 2998

Mes'ul müdürü Burhaneddin