ŞAMBA
MUZ 1930
ene, No 1576
5 KURUŞTUR

Milliyet

Başmuharriri: Siirt Mebusu MAHMUT

BUGÜN

2 inci sahifede :
1— Tarihi tefrikamız: Ali Pş.
2— Harici ve Son haberler
3 üncü sahifede
1— M. Venizelos asırlık Zaro Ağanın elini öptü
2— Dahiliye erkânı mülkiye ve hukuk mezunu olacak
3— Izmirde bir mimar kızlarının ırzına tasallut etti
4— Sebze fiatleri düşüyor
4 nücü sahifede :
1— Felek
2— Hikâye
3— Roman

M. Rist'in raporunda neler var ?..

M. Rist malî vaziyetimizi nasıl buldu ?

Malî vaziyetimizde endişe ve telâşı mucip bir hal yoktur.

Hatta iddia edildiğine göre M. Rist düyunu umumiye taksitlerini verebileceğimiz kanaatini izhar etmiştir.

Maliye mütehassısı M. Şarl Rist dün Romanya vapuru ile Köstenceye gitmiştir. Mumaileyh teknik müşaviri olduğu Romen millî bankasından aldığı mezuniyetini temdit ettirerek Parise gidecek ve dayinler vekilleri ile de temasta bulunacaktır.

Haber aldığımıza göre mütehassıs vaziyeti maliyemizi muhtacı ıslah görmekle beraber, düzgün ve bir müddet sonra borçlarımızı ödeyebilecek bir vaziyette bulmuştur. Bu hususta Ankara muhabirimizden atideki telgrafı aldık:

ANKARA, 1 (Telefonla) - Mütehassıs M. Rist'in Düyunu umumiye meclisine vereceği raporun bir suretini de hükûmetimize gönderecektir. M. Rist'in raporunda malî vaziyetimiz hakkında nasıl bir mütalea serdedeceğine dair Ankara mahafilinde kat'î bir ketumiyet muhafaza edilmekte ise de mütehassısın buradaki temas ve mülâkatlarında iktısadî vaziyetimizde endişeyi mucip bir hal görmediğini beyan eylediğini öğrendim.

Hattâ iddia edildiğine göre M. Rist Düyunu umumiye taksitlerini verebileceğimiz kanaatini bile izhar etmiştir.

M. Rist

Memleketin şeker ihtiyacını temin için..

Altı buçuk milyon lira sermayeli büyük bir şirket yapılacak..

Alpullu fabrikası 1000, Uşşak fabrikası 600 vagon şeker çıkaracak

İktısat Vekili Şakir B. memleketin bütün şeker ihtiyacını süratle temin etmek için lâzım gelen esaslı tedbirlerle bizzat meşgul olmaktadır. Bu işi başarmak üzere teşkili mukarrer büyük limited şirkete girmesi mevzubahsolan Alpullu şeker fabrikası müdürü Hayri B. bu hususta Vekil B. ile görüşmüş ve dün şehrimize avdet etmiştir. Hayri B. henüz Alpullu şeker fabrikasının bu limited şirkete dahil olması için bir anlaşma mevcut olmadığını ve iyi vaziyette olan Alpullu şirketinin bittabi vaziyetile mütenasip bir bedel mukabilinde limited şirkete devredilebileceğini söylemiştir.

Alpullu şirketinin kıymeti 3 milyon lirayı mütecavizdir. Şirketin heyeti umumiyesi yakında toplanarak bu yeni şirket meselesi ile meşgul olacaktır.

Salâhiyettar zevatın tetkikat ve izahatına göre, bu sene gerek Trakyada ve gerek Uşşak'ta pancar mahsulâtı çok bereketlidir.

Bu sene Alpullu fabrikasından 1000 vagon, Uşşak fabrikasından 5-6 yüz vagon şeker istihsal edileceği anlaşılmıştır.

Bütün memleketin şeker ihtiyacî senevî 7-8 bin vagon olduğuna göre bu seneki istihsalâtla ihtiyacın takriben yüzde yirmi kadarı temin edilmiş olacağı beyan edilmektedir. Alâkadarlar, millî fabrikalarımızda şekerin pahalıya malolması, köylüyü pancar ziraatine teşvik için daha yüksek fiatle pancar alması zarurî görülmesinden ve diğer memleketlerden iki misli fabrikaların istihsal kabiliyetine tamamen tekabül edecek kadar şeker imaline kâfi pancar bulunmamasından ileri geldiğini söylüyorlar. Pancar ziraati, memleketin umumî ihtiyacını karşılıyacak hale geldikten sonra şeker ehemmiyetli surette ucuzlatılabilecektir.

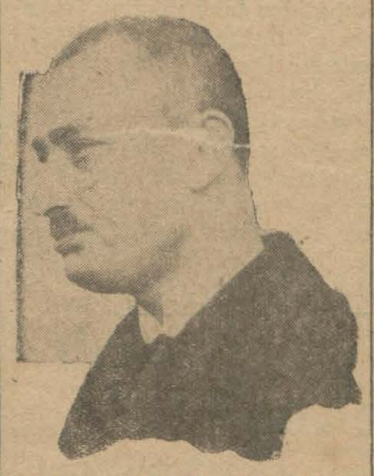

İktısat Vekili Şakir Bey

Altı okka pancardan bir okka şeker çıkarılmaktadır.

Alpullu fabrikası, ağustos iptidasında, Uşşak fabrikası ise ağustos ortalarında bu seneki pancar mahsulâtını işlemeğe başlıyacaktır.

Alpullu şekerleri komşu memleketlerin şekerlerinden daha iyi evsafı haizdir. Ve Hollanda şekerlerine muadil ulunmaktadır. Büyük şeker limited şirketinin teşekkülü bilhassa sermayesi az olan Uşşak fabrikasının vaziyetini islah edeceği muhakkak görülmektedir.

Limited şirketin sermayesi altı buçuk milyon lira olacak ve ayrıca hükûmet tarafından bir buçuk milyon liralık bir avans da verilecektir.

Çok elîm

Sanatoryoma bin veremli girmek istiyor.

Buna mukabil ancak 14 yatak vardır.

Emanet Heybeli ve Büyükada sanatoryomlarında şehrin fakir veremlilerini yatırmak için 14 yatağı vardır.

Fakat buna mukabil sanatoryoma girmeğe talip olan fakir veremlilerin miktarı 1000 i mütecavizdir.

Emanet sıhhiye müdürü Neşet Osman B. her gün bir çok hastaların bu yolda müracaatlarına maruz kalmaktadır.

Hattâ bu hastalardan biri, nevmit bir halde sıhhiye müdürünün yanından ayrılırken kendini pencereden atarak intihar edeceğini söylemiştir.

Neşet Osman B. Bu elîm ve beyhude müracaatlara meydan vermemek için sanatoryomlarda münhal yer kalmadığını ilân etmek niyetindedir.

Baro intihabı

Dün yapıldı ve Fırka namzetleri kazandı

Baro heyeti umumiyesi dün öğleden sonra toplanarak Müskirat İnhisar Müdürü Asım ve Nâzım Beyler den inhilâl eden inzıbat meclisi azalıklarına Fırkaca namzet gösterilen Yusuf Kenan ve İsmail İsa Beyleri intihap eylemiştir.

İntihap yapılmazdan evvel, aza arasında münakaşalar olmuştur. Ezcümle Mustafa Hayri Bey, içtimaın gelecek haftaya tehirini talep etmiştir.

Diğer bir kısım aza da intihap edilecek zevatın eylûlde müddetleri bitecek olan nısıf aza meyanında üç ay için intihap edilmeleri fikrini ileri sürmüş, diğerleri ise iki sene için aza olmaları mutaleasında bulunmuşlardır.

Neticede Emanetin meşhur avukatı Rami Beyin intihabın hemen icrasına dair olan teklifi kabul edilerek intihap yapılmıştır.

Vali vekili

Dün kazaları teftişe çıktı..

Teftişat ancak iki gün sürecektir.

Vali vekili Muhiddin B. refakatinde Nafıa başmühendisi Avni, Vilâyet baş mimarı Şemsi, Umumî meclis başkâtibi Zihni B. ler olduğu halde dün vilâyet yol ve mekteplerini teftişe çıkmıştır.

Vali B., Şile, Üsküdar, Kartal kazaları yolları ile kaza ve köy mekteplerini teftiş edecek ve teftiş iki gün kadar devam edecektir. Bu teftiş esnasında bu senei dersiye başına kadar ikmali lâzım gelen mektep binaları inşaatı tetkik olunacak ve acilen yapılması iktıza eden yollar tesbit olunacaktır.

M. Mübadele

Komisyon yeni kadrosunu tanzime başladı.

Muhtelit mübadele komisyonu dünden itibaren yeni kadrosunu tanzime başlamıştır. Dün tasfiye talepleri ve Atina itilâfnamesi büroları lâğvedilmiş, memurları kadro harici bırakılmıştır.

Bu suretle 8 erkek, 5 kadın memur açıkta kalmıştır. Komisyon bu memurları kadroları tevzi edilecek bürolara alacak, buna rağmen açıkta kalanlar olursa kendilerine bir miktar tazminat verilecektir.

Gazi Hz.

Yalovadan avdet etmediler

Gazi Hz. dün de Yalovadan avdet etmemişlerdir.

Gazi Hz. nin Yalovada ikametlerini daha bir kaç gün temdit etmeleri muhtemeldir.

Zavallı adam!

Bir adamcağıza hak yuha mı çekiyor?.

Müddei umuminin her gün aldığı mektuplar..

İstanbul Müddeiumumisi Kenan Bey, son günlerde garip müracaatlar karşısında kalmaktadır. Hüviyetini ifşa etmek istemediğimiz (D.R.) isminde bir zat, Kenan Beye bir haftadanberi mektupla, telefonla, mütemadiyen kendisinin hakarete maruz kaldığından bahsile şikâyet etmektedir.

Bu zat, yolda giderken tanıdığı, tanımadığı kimselerin, hattâ polis memurlarının arkasından:

— Yuhaa... diye bağırdıklarını, kendisine bakarak mânâlı mânâlı güldüklerini, bazen de gizlice kulağına eğilerek ağır küfürlerde bulunduklarını iddia etmektedir. Kenan Bey, bu zatın müracaatlerine icap ettiği veçhile cevaplar vermektedir. Mumaileyh, dün de Kenan Beyi makamında telefonla aramışsa da kendisini orada bulunmadığı cevabı verilmiştir. Resmî meşguliyetleri arasında bir de bunlara cevap yetiştirmek mecburiyetinde kalan Kenan Beye geçende de bir mütekait musallat olmuştur. Bu zat ta bir maniyaktır.

— Geceli gündüzlü etrafında dolaşıp kendisine hakarette bulunan kimseler hakkında kanunî takibat yapılmasını istemektedir.

Dün senenin en sıcak günü idi.

Muhtelif yerlerde bayılanlar oldu

Dün İstanbul bu senenin en sıcak gününü yaşamış, sıcaklık güneşte 56,5 dereceyi bulmuştur. Bu tahammülfersa sıcaklık yüzünden şehrin muhtelif yerlerinde baygınlık vak'aları olmuş, iki nezafet amelesi sokakta, pek şişman ve kalınca giyinmiş bir madam da köprü üstünde bayılmıştır.

Sıcak, gölgede bile, 30 dereceden aşağı düşmemiştir.

Daha sabahın altısında hararet derecesi şehirde 24 dereceye çıkmış bulunuyordu. Gece yarısı serinlemek ümidile taraçada oturanlar bile sam yeli gibi sıcak bir rüzgârın altında ter döküyorlardi. Bu, tahammül derecesini aşan sıcaklarm bugün biraz daha artacağı tahmin edilmektedir

Jandarma neferinin azizliği !..

Tüyler ürperten cinayetini nasıl yaptı ?

Katilin itirafatı, kadın evvelden öleceğini biliyor muydu

On dört yerinden delik deşik edilen zavallı Ayşe..

Kadıncağız kardeşine verdiği resimde diyor ki "Belki bu sana bir gün bir hatıra olur ve ruhuma bir fatiha okutturur.. „

Dünkü nüshamızda Dizdariye mahallesinde oturan Ayşe hanımı, kendisinden boşandığı için kocası manav Hikmet tarafından bıcakla öldürüldüğünü yazmıştık.

Cinayeti müteakıp katil Hikmet kaçmıştı. Hikmet cinayetten üç dört saat sonra Samatya'da yakalanmıştır.

Dün bu hususta muharririmizin yaptığı mütemmim tahkikatı yazıyoruz.

Ayşe H. ın annesi ne diyor?

Maktul Ayşe H. ın annesi muharririmize demiştir ki:

— Ayşe yirmi üç yaşında idi.

(Mabadı üçüncüsahifede)

Katil ve öldürdüğü karısı

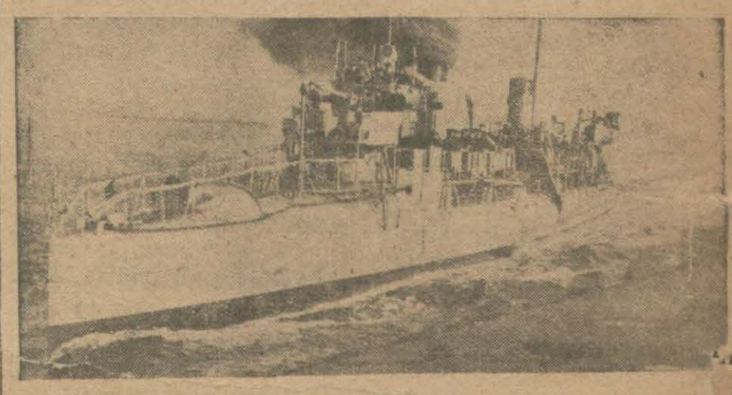

Filomuz Izmire gitti..

5 harp gemisinden mürekkep filomuz İzmirde büyük bir sevinçle karşılandı

İZMİR, (Milliyet) — Başta Amiral gemisi Mecidiye kruvazörü olduğu halde beş parçadan ibaret bir donanma filomuz Pazar günü saat onaltı sularında İzmir limanında demirlemiştir.

Filo kumandanlık gemisi Peykişevket torpidosudur. Diğer torpidolar Taşoz, Basra ve Samsun torpidolarıdır.

Bu üç torpido geçen Salı günü İzmit körfezinden hareket etmişler ve Çanakkaleye uğrıyarak Mecidiye ve Peykişevket e mülâki olmuşlardır. Müteakiben hep beraber Çanakkaleden hareketle manevra yaparak İzmire gelmişlerdir.

Mecidiye amiral gemisinde Ertuğrul mızıkası da bulunmaktadır. Filo kumandanı bahriye kaymakamı Şükrü Beydir. Donanma limana demirleyince polis müdürü Ömer B. Mecidiyeye giderek vilâyet namına, bahriye binbaşılarından Süleyman Bey de müstahkem mevki kumandanlığı namına beyanı hoş âmedi eylemişlerdir.

Filo kumandanı kaymak- Şükrü B. hükûmet konağına gelerek vali Paşayı, müteakiben müstahkem mevki kumandanı Hüseyin Hüsnü Emiri Ps. [illegible] yaret etmiştir.

Yavuz dritnotumuzun [illegible] mire geleceği söyleniyorsa da bu haber teyit edilmemektedir. Alâkadarlar bu hususta ademi malûmat beyan etmişlerdir.

Filonun İzmirde üç dört gün kadar kalması muhtemeldir.

Mistahzar, 90 derecedir. D[illegible] külliyetli sipariş etmektedirl[illegible] zamanlarında bir hayat ar[illegible]

Ziraat mühendisi

Paşa kabine- Ankara d[illegible]yerine İsmail [illegible]ek ziraat [illegible]esi gelmiştir. E[illegible]esi bidayetinde herhangi [illegible]yacak ve şimdid[illegible] vaziyetine [illegible]ebe almacaktır[illegible] nihayet da [illegible] Kayt ve kabu[illegible]dise olarak [illegible]dilerin : [illegible]ir kaç gün [illegible] 1.— Lise [illegible]du. Halbuki [illegible] 2 — Ve[illegible]eğildir. İstifa e- [illegible]çiftlikl[illegible] parlâmentoda bü- [illegible]ekseriyeti haizdir. Ge- [illegible]ineni, bu parlâmento - [illegible]niyet ve itimadını kaza- [illegible] hükûmet icra etmesi [illegible]in değildir. Mısır meşru [illegible]ükûmet olduğuna göre, [illegible]teki garabet ve gayri ta- [illegible]şikârdır. Fakat bu gara- [illegible]alnız hükûmette değil, [illegible]n bünyesinde de mevcut [illegible]isustur.

[illegible] coğrafyanın ve tarihî [illegible] Vekâlet müstahdem[illegible] yaptırılacak elbise, ka[illegible]to ve ayakkabının pazar[illegible] tırılması mukarrer bul[illegible]dan taliplerin nümune[illegible]mek ve şeraiti anlamak[illegible]

Tahlisiye U[illegible]

Rumeli Tahlisiye [illegible] merkezi olan Kumkö[illegible] mevkiindeki tahlisiye[illegible] ile iskeleye kadar olan [illegible]navut kaldırım tarzında [illegible] inşası yirmi gün müd[illegible] kapalı zarf usulile mü[illegible] vazedilmiştir . Bede[illegible]

İstanbul Adl[illegible]

İstanbul Umumî [illegible] sene zarfında mukt[illegible] ve 5040 kilo süt n[illegible] görmek üzre Adliye [illegible] etmek üzre temin [illegible] müsadif pazar [illegible]nu mahsusuna [illegible]

Posta Tel[illegible]

1 —Müstahdem[illegible] biri te- tirilecek 2500-2700 takım [illegible] ve kasket kapalı zarf usulile [illegible] nakasaya konulmuştur.

2 — İhalesi 16-temmu[illegible] tarihinde icra kılınacağın[illegible] liplerin şartname alma[illegible]

Mektepliler müsabakası

[illegible]ıncı hafta başladı

[illegible]60 ıncı hafta başlamıştır. [illegible]tetemizde çıkan haberler- [illegible] en mühimini seçip cu- [illegible]rtesi akşamına kadar mü- [illegible]aka memurluğuna gönde- [illegible]niz. Neticeler pazar günü [illegible]redilecektir.

Ankarada ilk buğday

ANKARA, 1 (Telefonla) — [illegible]in Ankarada ilk buğday [illegible]sulü zahire borsasında satıl[illegible] Borsada merasim yapıldı. [illegible]buğdayi Karaağaçlı Şakir [illegible] yetiştirmiştir. Müzayede [illegible]eher yarımı 500 kuruştan [illegible]e tüccarı aldı.

"Milliyet,,in tarihî tefrikası: 25

Felâket biribiri üstüne!

Türk donanması yanıyor, Moskoflar ilerliyor, isyan büyüyor!...

Fakat Rusya, İngiltere ve Fransa 828 Temmuzunun 19 un da Londrada akdettikleri bir itilâf ile Morayı artık Mısır ordusundan tahliye ettirmeğe karar verdiler. Eylûlde Moraya Fransız kıtaatı gönderildi. Fakat İngilizler daha evvel davranarak Mehmet Ali ile bir Ağustosta bir itilâf akdetmişlerdir. Bu itilâf mucibince Mehmet Ali Mısır ordusunu Moradan geri çekmeği kabul ediyordu.

7 Eylûl 828 de müttefik amiraller ile İbrahim Paşa arasında da tahliye şeraiti tesbit edildi.

Mısır kıtaatını alacak olan gemiler müttefiklerin himayesi altında olarak İskenderiyeye kadar salimen avdet edebilecekerdi.

Navarin faciasından sonra artık Yunan asilerinin Avrupanın her suretle himayesine mazhar olduklarına şüphe kalmadığı gibi şimdi Moranın tahliyesi ve bu suretle tesbit edilince Yunan istiklâlinin artık bir emrivaki haline geldiğinde şüphe kalmıyordu.

Navarin de donanma mahvolmuştu, Mora da tahliye ediliyordu... Bir taraftan da Rusya harp açmıştı.

Sultan Mahmut acaba bu vaziyette ne yapacaktı?.. Padişah Moskof tehlikesi karşısında İngiltere ve Fransa ile uyuşmağı muvafık buldu. Babıâli bütün kuvvetini Rusyaya karşı çevirebilmek için diğer gaileleri bir tarafa bırakıyordu. Sultan Mahmut Mısır Hidivine yolladığı fermanlarda kendisinden asker ve para istedi. Fakat Moskoflara karşı bir şey yapılamıyordu. Neticede hezimet muhakkaktı. Moskofların gitgide ilerlediğini gören Babıâli nihayet Yunan istiklâlini kabul ve Londra muahedesine iştirak etti. Ruslar ileri harekâta devam ile 29 Temmuz ve Ağustosunda Anadolu cihetinde Erzurumu, Rumelinde Edirneyi işgal ediyorlardı!... Rus suvarileri artık İstanbul önüne gelmişti.

Rusların böyle ilerlemesi Osmanlı imparatorluğu için ne büyük bir felâket olduğunu söylemeğe hacet yoktur. Böyle bir vaziyette Osmanlı imparatorluğunun taksimi meselesi gene ortaya çıkmıştır. Rusların böyle her taraftan ilerlemesi Avrupada büyük bir telâş uyandırdı. Fransa hükûmeti, İstanbul alındığı takdirde Osmanlı imparatorluğunun ne suretle taksim edileceğine dair Rusyaya teklifatta bulunuyordu. Osmanlı imparatorluğunu taksim için Fransızlar tarafından ileri sürülen proje nin iki mühim esası vardı:

1 — Avrupada Osmanlı imparatorluğu arazisi üzerinde bir hıristiyan devleti tesis etmek;

2 — Şarkta da bir Arap hilâfeti kurmak üzere Mehmet Aliye istiklâl vermek. Bu, Fransızların Mısırda takip edegeldikleri siyasetin istikametini değiştirdiğini gösteriyordu. Fransa şarkta Mehmet Aliyi tutarak onunla kendi menafiini kuvvetlendirmek istiyordu.

Babıâlinin müracaati

Babıâli bu felâket anında ne yapıyordu? İstanbuldaki sefirlere müracaat edilerek bu felâketten imparatorluğu kurtarmak için devletlerin atifet ve mürüvveti celbedilmek istendi. 829 Eylûlünün 14 ünde Babıâli ile Moskoflar arasında sulh aktedilerek Edirne muahedesi imzalandı. Rusya bu muahede ile kendisine yeniden bir takım menafi temin ediyor, Osmanlı imparatorluğu üzerindeki vasayetini kuvvetlendiriyordu. Yunan meselesine gelince; Babıâli, Edirne muahedesinin bir maddesi mucibince 6 Temmuz 827 Londra muahedesine tamamile iştirak ediyordu. Artık Yunan meselesinde Babıâli ayrı bir noktai nazar takip edemezdi. Sonra, 830 Şubatında aktedilen itilâf Yunanistanın siyasî, idarî her hususta tamamile müstakil bir devlet olduğunu ilân ediyordu.

Şimdiye kadar bahsedilen safahat Yunan meselesi hakkında başından nihayetine kadar bir fikir vermeğe kâfidir. Senelerce süren bu mücadelenin sonunda Osmanlı imparatorluğu zaif bitkin bir halde kalmış oluyordu.

Felâketten sonra...

Navarin felâketi, Edirne muahedesi, Yunan istiklâli... Bunlar biribirini takip etti. Osmanlı imparatorluğunun uğradığı bu felâketlerden sonra kimler istifade etmiş, ellerine ne geçmişti?... Edirne muahedesi, Moskof Çarının İstanbuldaki Osmanlı Padişahı üzerindeki nüfuzunu bir kat daha takviye etmiş oluyordu. İngiltere Yunanistan üzerinde himayesini tesis ediyordu. Ortada Fransa kalıyordu. Fransa da Mehmet Aliye yaklaşmağa, onunla anlaşmağa başlıyor. Mehmet Ali Navarin felâketini unutmuş mu idi?.. Belki... Çünkü Fransanın teşebbüsatı çok geçmeden neticelendi. Mısır Hidivi Fransız dostu olmuş, Fransa da şarkta İngiliz — Rus nüfuzuna karşı Mehmet Aliyi öne sürmeği kendi menafiine muvafık bulmuştu. İngiltere, Babıâliyi Rusların nüfuzu altından kurtarıp kendi himaye ve nüfuzu altına almağı düşünürken Fransa da Osmanlı imparatorluğu aleyhine olarak Mehmet Alinin emri altındaki yerlerin daha ziyade büyümesini istiyordu. Fransanın maksadı hülâsatan şu idi: Kendi himayesi altında bir Arap imparatorluğu kurmak!..

Bu Mehmet Alinin hayalini okşıyan, cazip bir gaye haline geldi.

Mora felâketinden sonra Mehmet Alinin siyaseti bir dönüm noktasına gelmiş bulunuyordu. Mısır Hidivi kendi metbuu olan Padişaha karşı isyan ederek istiklâl iddiasına kalkışmak ve bu suretle Osmanlı imparatorluğunun taksimi demek olan şark meselesini yeniden tazelemek vaziyetine geçti. Mısır ordusu yeniden tensik ediliyordu. Fransadan celbedilen zabitler, mütehassıslar çalışıyordu. Mehmet Ali yeniden bir harekete geçmeğe karar vermişti.

(Bitmedi)

HARİCÎ HABERLER..

Almanyada

Son nefer!

Alman toprakları boşaldı.

Son işgal kıtaatının çekilişi pek heyecanlı oldu..

MAYENCE, 30 A.A. — Ren memleketleri beynel müttefikin komisyonu reisi M. Tirard, ile ceneral Guillaumet ve erkânıharbiyesi sabahleyin son işgal kıtaatile buradan hareket ve müfarakat etmişlerdir.

Fransız bayrağının götürüldüğü ve Marseillaise terennüm edildiği sırada ahali vatani Alman marşlarını söylemekte idi. Polisler, istasyonda teşkil etmiş oldukları kordonu bırakarak "Her şeyin fevkinde Almanya" marşını terennüm etmişlerdir. Bu esnada son Fransızları götüren tren hareket etmiştir.

VİESBADEN, 30 A. A. — Son işgal kıtaatını götüren tren, öğle vakti buradan hareket etmiştir.

BERLİN, 30 A.A. — Bütün matbuat, Ren eyaletinin tahliyesi meselesine uzun makaleler tahsis etmek

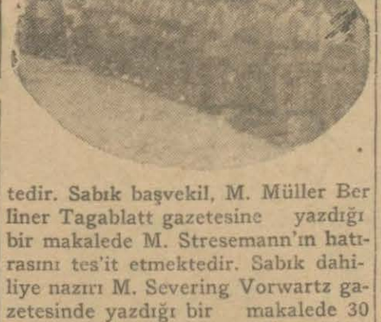

tedir. Sabık başvekil, M. Müller Berliner Tagablatt gazetesine yazdığı bir makalede M. Stresemann'ın hatırasını tes'it etmektedir. Sabık dahiliye nazırı M. Severing Vorwartz gazetesinde yazdığı bir makalede 30 Haziranın bundan sonra Almanya için tarihi bir gün olduğunu kaydetmektedir. Bu zafer Alman milletinin eseridir. Mumaileyh, bugünün ayni zamanda beynelmilel sosyalizm için mühim bir gün olduğunu kaydetmektedir.

* * *

Harpmesulleri

Birinci derecede Rusya, sonra da İngiltere geliyor!

Vilhelm tekrar tahta çıkabilir mi?

NEVYORK, 30 A. A. — Sabık Kayser ile dostluğ bulunan ve kendisile son zamanda uzun uzadıya görüşmüş olan tarih âlimlerinden M Bigelov eski hükümdarın cihan harbinin zuhuruna sebebiyet vermiş olup olmadığının beynelmilel bir mahkeme tarafından tayin ve tesbiti arzusunda bulunduğunu söylemiştir. M. Bigelov, eski Kayserle beraber üç gün üç gece Alman imparatorluğuna ait vesikaları tetkik ettikten sonra harpten evvelâ Rusyanın ve sanıyen İngilterenin mes'ul olduğu neticesine varmışlardır. Tarihşinasa nazaran eski Kayser halihazırda fakir denilecek bir vaziyettedir. Çünkü 19 kişinin iaşesile mükelleftir. İkinci Vilhem, Alman milleti kendisini hatırladığı takdirde yaşlı olmasına rağmen tekrar tahta çıkmağa amade olduğunu beyan etmiştir.

Vilhelm

Eski borçlar

Rusya eski borçları ne şartla verebilir?

MOSKOVA, 30 A.A. — M. Staline, komünist kongresine vermiş olduğu raporda Sovyetlerin yeni krediler elde etmek şartile harpten evvelki borçlarını vermeğe amade olduklarını beyan etmiştir. Mumaileyh, Ziraat ve Sanayi sahasında vücuda getirilmiş olan terakkilerden ehemmiyetle bahsetmiştir. M. Staline, fırkanın bugüne kadar bu kadar müttahit olmadığını ve belli başlı bir muhalefetin mevcut olmadığını söylemiştir.

Bir kısla yandı

DRAMA, 1 (A. A.) — Bir kışlada yangın çıkmış, çok büyük zarar ve hasara sebep olmuştur. Bir zabit ve bir asker yaralanmıştır.

İngilterede

Böyle tahdit herkese!...

Tahditten bahsederler dünyayı silâha boğuyorlar

Yeni ve müthiş bir tayyare..

LONDRA, 30 A. A. - Hendon'da büyük tayyare karargâhında takriben 200 bin seyirci huzurunda 3 gündenberi yapılmakta olan askerî tayyare manevralarında dün yeni bir tâkip tayyaresi kemali muvaffakıyetle tecrübe edilmiştir. Bulunduğu yerden amuden yüksel mekte olan bu tayyare 5 dakikada 3200, 8 dakikada 5000, 12 dakikada 7000 metre irtifaa çıkabilen elektrikli mitralyözler ile mücehhez bulunuyor. Bunları harekete getirmek için bir düğme üzerine basmak kâfidir. Râkipler maskeler taşımaktadır Bu maskeler, merbut hortumlarla müvellidülhumuza ihtiva eden bir mahfazaya müntehi olmaktadır. Tayyarenin sür'ati 320 mil yâni 362 kilometredir.

Muahede imzalanacak

YONDRA, 1 (A. A.) — İngiltere ile İrak arasında yapılan muahede Bağdatta imza edilmiştir.

Tünel yapılmıyacak

LONDRA, 1 (A. A.) — Avam kamarası Manş denizi altında bir tünel yapılması lehindeki takriri 172 muhalif reye karşı, 179 rey ile reddetmiştir.

altışar ay hapis

ALLAHABAT, 1 (A. A.) - Millî kongre komitesi reisi M. Motilal Nehru ile komitenin kâtibi Seyit Mahmut altışar ay adi hapse mahkûm edilmişlerdir. Milliyetçilerin reisliği vazifesi M. Nehru'nun yerine M. Patel tarafından deruhte edilmiştir.

Gizli sualler?

LAHEY, 30 (A. A.) — Yunanistan ile Bulgaristan arasındaki cemaatler meselesine dair müzakerat bugün öğleden sonra beynelmilel adalet divanında devam etmiştir. Yunan mümessili hükûmetin yeni bir notasını tevdi etmiştir. Adalet divanı, gerek iki tarafa ve gerek halihazırda Lahey'de bulunmakta olan Cemiyeti Akvam muhacirin komisyonu murahhasına gizli bir takım süaller irat etmiştir.

Italyada

Nekadar?

Nüfus boyna artıyor..

Bu sene nüfus 43 milyona baliğ olacak

Romadan yazılıyor:— Neşredilen yeni tahriri nüfus cetvellerine göre İtalyanın 929 kânunuevvelindeki nüfusu 42,363,311 kişiye baliğ oluyordu. 930 senesinin ilk beş ay zarfında doğumun arttığı görülmüştür. Bu hesaba nazaran İtalyanın umumî nüfusu 930 senesi nihayetinde 43 milyona baliğ olacak. Diğer taraftan İtalya haricine çıkan İtalyanların miktarı da azalmaktadır. Bu sene ancak 45,600 kişinin memleket haricine çıktığı tesbit edilmiştir. Bu muhacirlerin çoğu Avrupanın diğer yerlerinde yerleşmişlerdir. Diğer taraftan İtalya haricine çıkanlardan 25,000 kişi memlekete avdet etmiştir.

Avrupa ittihadı

PARİS, 30 (A. A.) — Avrupa gümrük ittihadı kongresinde bir nutuk söyliyen M. Le Troquer, hiçbir tarafın aleyhine müteveccih olmıyan bir Avrupa ittihadının lüzumundan bahsetmiştir. Asıl mesele efkârı umumiyeyi hazırlamaktır.

Mazbata muharriri, birliğin maksatlarını tarif ve izah etmiş ve bunu müteakip ecnebî komiteler murahhasları Avrupa meselesinin müstaceliyeti hususunda ısrar etmişlerdir.

LAHEY, 1 (A. A.) — Felemenk devlet adamlarından ve meşhur iktisat âlimlerinden M. Treub, Matin muhabirlerinden birine şu beyanatta bulunmuştur:

— Bütün dünyanın bugün geçirmekte olduğu tehlikeli buhran Avrupa hükûmetleri arasında bir birlik vücude getirilmesi hakkındaki Brinad muhtırasının yerinde bir teşebbüs olduğunu göstermektedir.

Felemenk hükûmeti Avrupa birliği hakkındaki düşüncelerini yakında göndereceği notada izah edecek ve bu teşebbüs hakkında tetkikatta bulunmak üzere içtimaa davet edilmesi düşünülen konferansa iştirak edeceğini bildirecektir.

Bir müsademe

HENDEYE, 30 (A. A.) — Bibbao'dan bildirildiğine göre inşa edilmekte bulunan bir binada iki bomba infilâk etmiştir Bina hemen hemen harap olmuştur. Grevciler, tramvayların seyrüseferine mâni olmak istediklerinden polisle komünistler arasında müsademe olmuştur. 3 komünist tevkif edilmiştir. Zabıta memurları sokaklar da karakol gezmektedir.

Darülbedayi nasıl ıslah edilecektir?

Bir işe yaramıyan hey'eti edebiye lâğvedildi, Avrupadan bir dramatoloğ getirilecek..

Amatör sınıfı da kaldırıldı - Yeni teşkilât şehir meclisinin inikadından evvel ikmal edilecek

Darülbedayiin yeni nizamnamesini tanzim ile meşgul olan mürakabe encümeni dün toplanarak bu husustaki tetkikata devam etmiştir. Encümenin faaliyeti hakkında âzadan Abdülkadir B. bir muharririmize şu izahatı vermiştir.

— 329 da yapılan eski talimatname tatbik kabiliyeti kalmamıştır. Bu talimatname tiyatro, konservatuvar ve musiki kısımlarının hepsi için yapılmıştı. Halbuki bugün hepsine ayrı ayrı birer talimatname lâzımdır. Heyeti edebiyenin işe yaramadığı anlaşıldığından kaldırılmıştır. Yeni şekilde yalnız bir Dramatoloğ celbedilecek ve bu hariçten gelecek olan eserleri tetkik ettikten sonra rejisöre verecektir. Amatör sınfı lâğvedilmiştir. Talimatname ile beraber Darülbedayiin yeni nizamnamesi de yapılmaktadır. Her ikisi de şehir meclisinin toplanmasından evvel yetiştirilerek Cemiyeti belediyece tasdik edilecektir. Yeni açılacak mektep işi de o zamana kadar halledilmiş olacaktır. Mektep için şimdiden Anadoludan talebe gelmektedir...

Abdülkadir Bey

Son Haberler

Emanetin yeni kadro

Boş kaldıkça 64 memuriye lağvedilecek

ANKARA, 1 (Telefonla) — İstanbul Şehremanetinin vilâyetle tevhit edilen yeni kadrosu tamamen hazırlanmıştır. Yakında tasdika verilecektir. Bu kadroya göre münhal va doldurulmuştur. İnhilâ buldukta 64 memuriyetin rılması takarrür etmiştir

Çekirge mücadelesi

Cenuptan çekirge geliyorsa tehlikesizdir

ANKARA,1 (Telefonla) — Çekirge mücadelesi devam etmektedir. Cenup vilâyetlerimizdeki mücadele bitmiştir.

Mardin ve mülhakatındaki çekirge tamamen imha edilmiştir. Buralardaki mücadele teşkilâtı çekirgelerin istilâ et var vilâyetlerden tetkik tir.

Cenuptan çekirgeler ğe başlamıştır. Cenup vil ri mahsulâtını tamamen ettiğinden bunların bi vermesi ihtimali yoktur.

Nüfus şube müdürü

ANKARA, 1 (Telefonla) — Nüfus umum müdürlüğü üçüncü şube müdürlüğüne tayin edilen İstanbul nüfus müdürü Hilmi B. buraya geldi. Vazifesine başladı.

Maarif Eminleri kongresi

ANKARA, 1 (Telefonla) — Maarif Eminleri kongresi 14 temmuzda toplanacaktır. Bugün mezunen İstanbula giden Maarif müsteşarı ayın 14 ünde Ankarada bulunacaktır.

Ankara ağaçlanıyor

ANKARA,1 (Telefonla) — Ankaranın ağaçlandırılması için bu sene bütçeye 100 bin lira konmuştur.

Mevsiminde Gazi çiftliğinden istasyona doğru olan saha ağaçlandırılmağa başlanacaktır.

Ankarada sıcaklar

ANKARA, 1 (Telefonla) — Ankarada havalar çok sıcaktır. Bugün, gölgede 30,6, güneşte hararet 57,1 dir. Dün gölgede 32, güneşte 59,6 idi.

Protesto ediyorlar

New - York, 1(A. A.) — Lâtin Amerikanın, Hollywood'ta yapılan sinema filimleri vasıtasile Amerikanlaştırılmasını protesto etmek üzere bir miting yapan komünistler ile kendilerinden ruhsat vesikası soran polisler arasında dün bir çarpışma olmuştur. Birkaç nümayişçinin hücumuna maruz kalan polislerden biri silâha davranmış ve mutaarrızlardan birini öldürmüştür.

İtalya sefiri Ankara gitti

İtalya sefiri Baron evvelki gün Romadan şeh gelmiştir. Mumaileyh d şam Ankaraya gitmiştir.

Adana Mersin şimen tahvilâtı

Mersin - Tarsus - Ada miryolları tahvilâtının te ne bugünden itibaren b mıştır.

Beher kupon için 5 frangı faiz tediye edilmek

Taksim meydanı sıkı sulanacak

Emanet Cümhuriyet sinden, etrafındaki Taksi çesine kadar uzanan saha riken toprak yığmını süra dıracaktır.

Bundan başka abide e daki asfalt kısım günde b defa yıkanacak, caddenin kısımları da sık sık sulan tır. Bu suretle bu kısmın ve tozsuz kalmasına bü dikkat edilecektir.

Bir genç Tokyo dar funununa gönderili

Maarif Vekâleti, Çin pon lisanlarını tahsil etm zere yüksek tahsil görmü B. isminde bir Türk g Tokyo Darülfunununa gö meği kararlaştırarak bu h ta Darülfünun edebiyat fa tesinin mütaleasını sorm Edebiyat fakültesi, bunun vafık olduğunu Vekâlete miştir.

Yeni anketimiz

Yeni harflerle en kolay nasıl okuyabileceğinizi düşünüyor sunuz?

En çok okuduğunuz yazılar ve üslûplarını sevdiğiniz muharrirler hangilerdir, nasıl mündericat istiyorsunuz?

Yeni harfleri kabul edeli iki sene oldu, herkes okumağa, yazmağa alıştı. Mecmua ve kitap henüz eski revaçta değil ise de gündelik gazeteler aşağı yukarı eski satışlarını buldular.

Uzun müddet arap yazısını kullanmış olanlar için yeni Türk harfleri ile bütün kelimeler henüz kılışe haline gelmemiştir. Bu sınıf karilerönlerine sürülen her yazıyı okumuyorlar ve kıraetlerini seçerek yapıyorlar.

Yazıda hususî bir ehemmiyet ve üslûpta kolaylık arıyorlar. İşte bu sınıf karilerimizden şu sualleri soruyoruz:

1 — En çok ne okuyorsunuz?

2 — Gazetelerin derece derece hangi kısımlarını tercih ediyorsunuz?

3 — Yeni yazı ile yazan hangi muharrirlerin üslûpları size kolay geliyor?

4 — Roman ve hikâ fıkra, uzun ve kısa maka bütün bu yâzı nevilerin nasıl hassalar arıyorsunuz

5 — Hangi çeşit harfl tercih ediyorsunuz? Ter ettiğiniz harfleri Milliye muayyen bir nüshasında n ayyen bir yazısını işaret e rek gösterebilirsiniz.

Bu suallerimize verile cevapların 20 satırı geçm mesi, ve kâğıdın bir taraf okunaklı olarak yazılm ve " Milliyet anket mem luğu „ adresine gönderil si lâzımdır.

Cevaplar bir ay neşre miyerek toplanacak ve onc sonra sırasile neşredilecek

Bu anketin neticesi, ga temiz, bütün karilerinin zularına hizmete daha ziye yardım edeceğinden okuy cularımızın iştirakini r ederiz.

M. Venizelos asırlık Zaro Ağanın elini öptü

Çabukluğu

naşlarla beraber ırılan zaharinler

mrük idaresince sıl yakalandı ?

lata gümrüğünde gene ye- kaçakçılık vak'ası meyda- arılmıştır.

lata gümrüğüne bundan üddet evvel 10 sandık ku- etirilmiş. Bir musevî taci- t olan bu sandıkları bir et sonra komisyoncusu ükten çekmek için müraca mış.

kat bu komisyoncu sandık karmadan evvel sandıkla- ğıdığı C. J. markasını ora- ulunan iki sandık zahari- zerine koymağı unutma-

J. markasını taşıyan on k kumaş iki sandık zaha- beraber gümrükten çıkarıl

kat o sırada gümrük ida- aziyetten haberdar olarak l cürmü meşhut halinde yi tesbit etmiştir. Bu ko- oncu rüsumat müdiriyeti u- yesinin emrile gümrükler- ş yapmaktan menedilmiş-

k ahırlarının tişine başlandı

elki gün müddetileri biten arın dünden itibaren teftişi aşlanmıştır. Her dairei be- e kendi mıntakası dahilin- ahırları teftiş etmektedir. de yeniden bazı ahır sahip manete müracaat ederek arını asrî şekle koyacakları dirmişlerdir. Teftiş ayın 20 kadar devam edecek ve esele o tarihe kadar tama- halledilmiş olacaktır.

Emanette

Yerli parke..

Nümuneler tecrübe ediliyor

Gazi köprüsü 5 milyon liraya çıkabilecek

Memleketimizde çıkan bir nevi topraktan Avrupaya nümu ne gönderilerek Karaköy köprüsü ve daha bazı yerlerde tecrübesi yapılmış olan sarı taşlar nev'inden kırmızı renkte bir taş yaptırılmıştır. Gayet sağlam olduğu söylenen bu taş Emanet heyeti fenniyesince tedkik edilmektedir. İnşaatta kullanılan parke taşları 12- kuruşa maloldu- ğu halde bu taşlar 8 kuruşa malolmaktadır. Tetkikat netice sinde heyeti fenniye muvafık görürse bu taşlar kullanılacak- tır.

Gazi köprüsünün Kışif bedeli

Gazi köprüsü için açılacak o- lan münakasa kısa bir müddet için tehir edilmiştir. Körünün keşif bedeli beş milyon liradır. Fakat projede bazı ufak tefek tadilât yapılarak bu miktarın biraz tenizl edilmesi düşünül- mektedir.

Bu husus tamamile takarrür ettikten sonra proje teksir edi- lerek münakasa açılacaktır.

Gazi köprüsü inşaatı aglebi ihtimal iki sene sonraya kalmış tır. o zamana kadar bu köprü için toplanan para bir milyon liraya baliğ olacak ve bu hazır paradan bil'istifade daha mü- sait şeraitle inşası cihetine gi- dilebilecektir.

Hilâliahmerde içtima

Yarın saat 15 te Hilâliahmer heyeti merkeziye içtimaı vardır.

Nasıl olacak

Dahiliye Vekâleti erkân ve müdürleri

Mülkiye veyahu t hukuk mezunu olacaklar

Dahiliye memurları hayatın- da büyük ve mühim bir devir a- çan yeni Dahiliye memurları ka nunu dün Vilâyete tebliğ olun- muştur.

Bu kanun ile dahiliye memur luğu tamamile muayyen birmes lek halini almıştır.

Müsteşar, teftiş heyeti reisi, umumî müdürler, vekâlet hukuk müşavirleri, umumî müdür ve hukuk müşavir muavinleri, şu- be müdürleri mutlaka Mülkiye ve Hukuk mezunları olacakla- dır. Mülkiye memurluğu için buralardan çıktıktan sonra bi- rer sene namzetlik devresi geçi- receklerdir.

Namzetlik müddetleri birin- ci sınıf nahiye müdürlüklerin de vekâlet veya vilâyet maiyet memurluklarında veyahut bun- lara muadil bir vazifede geçiri- lecektir.

Stajini geçirenler arasında her sene müsabaka yapılacak ve kazanan 5 kişi Avrupaya tah sile gönderilecek ve diğerleri de memuriyetlere tayin oluna- caklardır.

Valiliğe, vali muavinliğine, mektupçuluğa, polis müdürlü- güne veya kaymakamlıklara yer li olanlar tayin edilmezler.

İrtikâp ve irtişaları veya va- zife ve memurluk şerefine uymı yan kötü itiyat ve halleri şayi olduğu muhtelif iki âmirin mah rem tezkiye varakaları ile te- eyyüt ettiği halde maddî ve kanunî kâfi deliller bulunma- masından haklarında takibat ya pılamıyan memurlar vekâlet in- zibat komisyonunun kararı ve Vekilin tasdiki ile meslekten çıkarılırlar. Vekâlet inzibat ko- misyonu müsteşarın riyasetinde toplanır.

Köprü parası

Eskisinden noksan değil fazla

Köprü parasının ilgası üzerine vesaiti nakliye ücretlerine yapılan 30 paralık zamla el- de edilen varidatın bankaya ya- tırıldığı alâkadar kumpanyalar tarafından Emanete bildirilmiş- tir. Emanetin hesabatına göre, bu zam dolayısile vesaiti nakli- ye varidatının ehemmiyetli su- rette azaldığı iddiası doğru de- ğildir. 30 para zamla Haziran zarfında Emanet namına temin edilen varidat istatistiği henüz yapılmamakla beraber, bir ay- lık hasılatın takriben 60,000 li rayi mütecaviz olduğu ve vari- datın senede 750,000 liraya ba liğ olacağı anlaşılmıştır.

Selim Sırrı B. sıhhiyeye çağırılmamış

Mübeccel H. meselesinde, Se lim Sırrı B. in sıhhiye müdür- lüğüne celbedilerek malûmatına müracaat edileceği yazılmıştı. Bu hususta sıhhiye müdürü Ali Riza B. diyor ki:

— Etibba Odasının vermiş olduğu kararı henüz almadım. Alır almaz berayi tetkik Vekâ- lete göndereceğim. Henüz Se- lim Sırrı B. davet edilmiş değil- dir.,,.

Amenajman heyetleri

Orman amenajman heyetle rinde bazı tebeddülât olmuştur. Antalyada bulunan birinci he- yetin merkezi Konyaya, ikinci heyetin merkezi İstanbula, 3ün çü heyetin merkezi İzmir, 4 ün- cü heyetin merkezi de Zongul- dağa nakledilmiştir. Bu heyet - lerden ikisinde altı mühendis, ve diğer ikisinde 7 mühendis bu lunmaktadır. Bu heyetler bir baş ve dört mühendisten mürek keptir. Heyetler, bir kaç güne kadar mahalli memuriyetine gi derek, bulundukları mıntaka- ların amenajman plânlarını ha- zırlamakla meşgul olacaklardır.

Zaro Ağa

Cumartesi Amerikaya hareket etti.

Asırdide ihtiyarın M. Venizelosla mülâkatı

Asırdide Zaro Ağa Amerika- da teşhir edilmek için Fransız bandıralı Siyana vapurile ge- çen cümartesi günü İstanbuldan hareket etti. Zaro Ağanın Ame rikaya gideceği bir kaç defa yazılmış fakat sonradan tekzip edilmişti. Zaro Ağa emanetten

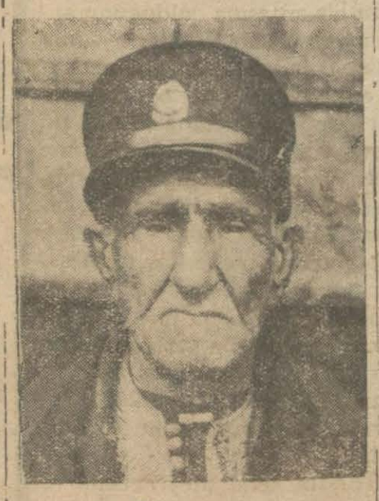

Zaro Ağa

izin ve maaşlarını aldıktan son ra akrabası ve tanıdıklarile ve- dalaşarak cumartesi günü yola çıktı.

Siyana vapuru İzmire de uğ- radığı cihetle Zaro ağanın gel- diğini haber alan İzmirlilerden bir çoğu vapura kadar giderek kendisini görmek istemişlerse de bir buçuk asırlık ihtiyar uy- kuda olduğu için emellerine muvaffak olamamışlardır. Zaro ağanın yanında hafidi bulunan bir genç vardır. Bu genç, Zaro ağanın uyandırılması hakkında- ki ricalara cevaben :

— Rica ederim beni mazür görünüz. Büyük babamın çocuk ça ahvali fazladır. Belki uyandı- rıldığma muğber olur.,,. demiş- tir.

Zaro ağanın İzmir gazetecilerine beyanatı

Fakat Hizmet refikimizin mu harrirlerinden biri kendisini ta- nıtarak Zaro ağa ile bir kaç da- kika görüşmeğe muvaffak ol- muştur. Zaro ağa sıhhati hak- kında vâki olan süale cevaben:

— Ben, şimdi, içki aleyhtar- lığı yapıyorum. Bu ana kadar ağzıma bir damla içki girme- mişir. Amerikaya gidince ken- dimi göstererek içkinin fenalığı- nı anlatacağım.

Demiştir.

Zaro ağa evlenip evlenmek isemediği hakkında suale karşı da şu cevabı vermiştir:

— Eh.. evlât, bizden geçti artık o işler!

Vapur saat 14,30 da İzmir- den Amerikaya müteveccihen hareket etmiştir. Zaro ağanın Genç hiristiyanlar cemiyeti tara fından Amerikaya götürüldüğü ve hattâ orada teşhir edileceği söylenmektedir.

M. Venizelos Zaro ağayı öptü

ATİNA, 30 — Amerikaya gitmekte olan Zaro Ağa bura- ya gelmiştir.

Zaro ağa M. Venizelosu zi- yaret etmiş, Yunan Başvekili heyecanla asırdide Türk ihtiya- rını öpmüştür. M. Venizelos Za ro ağa ile uzun müddet görüş- müştür. Zaro ağa Yunan Başve kiline kendisi gibi çok yaşaması nı temenni etmiştir.

Elektrik cereyanı dün de kesildi

Dün Sirkeci ve civarına elek trik cereyanı veren esas kablo temizlendiğinden bu civarın e- lektrik cereyanı uzun müddet kesilmiştir.

Cereyan 13,15 te inkitaa uğ- ramış ve bu, saat altıya kadar sürmüştür. Bu müddet zarfında bu civardaki fabrikalar da işli- yememiştir.

Ekonomi

Sebze fiati

Bu sene çok ucuzdur.

Geçen seneki fiatlerle çok fark var

Bu sene yaz sebzeleri çok ucuz- dur. Alâkadarların ifadesine nazaran buna sebep bu sene şiddetli kış olmaması ve ilkbahar yağmurlarının mun- tazam yağmasıdır.

Sebze fiatleri bilhassa geçen sene- ki fiatlere nazaran çok düşüktür. Ka- bağın okkası 100 para, ayşe kadın fasulyası 25 kuruş, çalı 12-15 kuruş tur.

Patlıcanın tanesi boy üzerine 5 - 8 - 10 kuruştur. Salatalık bu sene çok boldur. Tanesi 3-5 kuruştur. Üç tanesi beş kuruşa kadar satılmakta- dır.

Kibrit şirketi dün işe başladı

Yeni Kibrit İnhisar şirketi dünden itibaren bilfiil işe başlamıştır.

Şirket şimdilik elde mevcut olan ve stoku da bulunan İnhisar idare- sinin firmasını taşıyan kibritleri sat- maktadır. İleride eldeki stok bitince yeni etiketli kibritleri piyasaya çıka- racaktır.

Kambiyo fiatleri

Dün borsada İngiliz lirası 1033,5 kuruşta açılmış ve bir aralık 1034,5 kuruşa kadar yükseldikten sonra 1032 kuruş otuz parada kapamıştır.

Liret 8,87,5, Altın 911 kuruştan muamele görmüştür.

İki gencimiz Avrupadan geliyor

Aldığımız malûmata nazaran Oda hesabına Lozan'da tahsilde bulunan Burhan ve Fransa'da bulunan Muzaf fer Beyler ikmali tahsil ederek şeh- rimize gelmektedirler.

Mudanya ticaret odasının bir teşebbüsü

Mudanya Ticaret odası İstanbul Odasına müracaatla Mudanya zeytin leri Gemlik zeytinlerinden daha iyi ol duğu halde İstanbul piyasasında ikin ci derecede zeytin muamelesi gördü- ğünü bu zehabın tashihini istemiş- tir.

Oda bu hususta tetkikat yapmış ve Mudanya odasının müracatını ye- rinde bulmamıştır.

Zeytincilerin Ticaret odasına müracaatları

Zeytin yağcıların zeytin torbaların dan alınan yedi misli gümrük resmi- nin tenzili için ticaret odasına mürâ- caat ettiğini yazmıştık.

Bundan başka Ticaret odası vaki müracaat üzerine zeytincilerden alı- nan yüzde 6 muamele vergisinden i- adesi lâzımgelen yüzde 3,5 prim me- selesini görüşmek üzre zeytin yağcı- ları içtimaa davet etmiştir.

Yerli mallar sergisi

11 Ağustos ikinci yerli mallar ser gisine Ticaret odası 2000 lira verdi- ği için serginin tertip ve tanzimine iştirak edecektir. Oda heyeti idaresi sergi tertip heyetine iştirak etmek üz re Hacı Recep, Gani ve Nizameddin Alî Beyleri intihap etmiştir.

T. Filomuz

Bugün kaç vapurumuz var?

Bütün tonajı 177,361 tondur.

Dün kabotaj hakkının Türk- lere intikalinin beşinci yıldönü- mü idi. Bu münasebetle dün bazı merasim yapılmıştır.

Bundan beş sene evvel adeta sıfır derecesinde olan Türk ti- caret filosu bugün gittikçe in- kişaf ederek ehemmiyetli bir mevki tutmuştur.

Türk ticaret filosu bugün 211 gemiden terekküp etmektedir. Bunlardan 55 i buharlı yolcu, 55 i buharlı yük gemisidir. 56 tane de mücavir sahillere işli- yen vapur vardır.

Türk ticaret filosunun tona- ji 177,361 safi tondur.

Posta memurları 8 saat çalışacaklar

Posta ve telgraf memurlarının da diğer devlet memurları gibi günde sekiz saat çalışmala rını temin için postane ve tel- grafanelerde mesai saatleri tah dit edilmektedir.

Bursa ve Kastamonu posta başmüdürleri

Kastamonu posta ve telgraf başmüdürü Avni B. Bursa pos ta müdürlüğüne tayin edilmiştir Bursa Başmüdürü de Kastamo- nuya tayin edilmiştir.

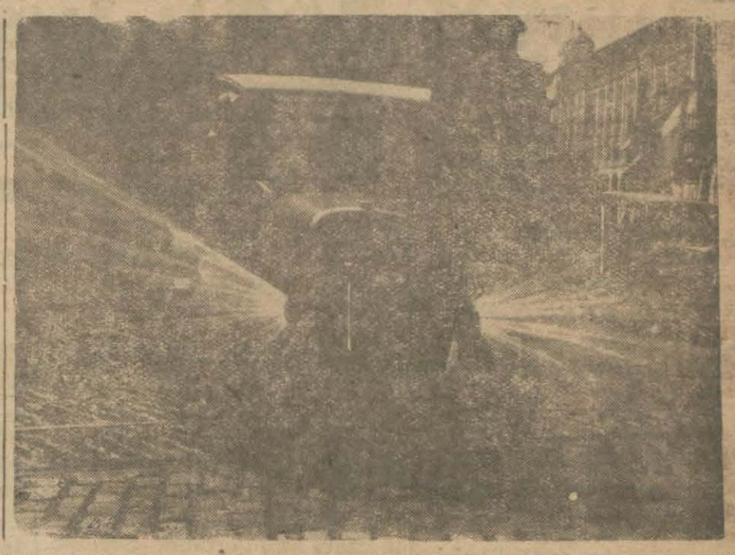

Şehremaneti bu yaz büyük bir faaliyet göstererek umumî caddeleri ve işlek meydanları sulayor. Resmimiz Eminönü meydanını sulayan emanet ara- zozlarından birini göstermekte- dir.

Irz düşmanı bir baba

İzmirde iki kızının ırzına geçen deni bir mimar..

İzmir müddei umumîliğinin işarı üzerine burada tevkif edildi.

Alsancakta Burnova caddesinde ikamet eden İtalyan tebaasından mi- mar M. Civani, 18 yaşındaki kızı An- jela ile 16 yaşındaki kızı Polanda'yı bir zevce gibi kullanmış ve küçük kı- zını nihayet hâmile bıraktığından i- ki felâketzede kardeş baş başa vere- rek babaları aleyhinde yazdıkları is- tida ile müddeiumumiliğe müracaat etmişlerdir.

Vak'a nasıl olmuş

M. Civani, madam Civani ve kız- ları bundan evvel İstanbulda Beyoğ- lunda ikamet etmekte idiler. Gerek Anjela ve gerek Polanda valideleri- nin her gün bir takım erkeklerle dü- şüp kalkmasından müteessir oluyor- lar ve validelerine bunun doğru bir hareket olmadığını söyliyerek onu bu hareketinden meneylemek istiyorlar- dı.

Madam Civani çocuklarının sö- lediğine kulak bile asmadığından her gün ve her geceyi müteaddit er- kek dostlarile beraber geçirmekte de- vam etmiştir.

Analarının ıslahı hal etmediğini gören iki güzel genç kız, kalben çok kırılmışlar ve meseleyi babalarına an latmışlardır.

Fırsat bekliyen peder:

M. Civani kızlarının bu şikâyetin- den zahirî bir teessür duymuş ve M. Civaniye evi terketmesini söylemiş- tir. M. Civaninin arkasından koşan dostlar içinde madamın en hoşuna gidenle madam yaşamağa başlamış, M. Civani de iki kızını alarak İzmire gelmiş ve Alsancaktaki eve yerleşe- rek peder mimarlığına başlamıştır.

Baba kızlarına âşık:

Biri on sekiz, diğeri on altı ya- şında olan Anjela ve Polanda güzel- likleri, zarafetleri, olgunlukları itiba rile herkesten ziyade babalarının ho- şuna gitmeğe başlamış, hafif el şaka- larile işe başlıyan peder büyük kızı hakkında bu tecavüzlerini ileri götür müştür.

Bir akşam yemeği

Mimar Civani, bir akşam evine avdet etmiş, evde kızlarının hazırla- dığı sofra başına geçmiş ve sofrada şunun, bunun eksikliğini ileri sürerek kızlarını bir müddet sofradan uzaklaş tırmış ve kızlarının önündeki yemek lere, evvelce ihzar ettiği afyonu sür' atle atmıştır.

Bir şeyden haberleri olmıyan iki genç kız kardeş, tabaklarından birer, ikişer lokma yedikten sonra bir ser- semlik duymağa başlamışlar, sersem lik ağırlığa tahavvül etmiş, yemeği ikmâle imkân bulamıyan Anjela ve Polanda doğru çıkıp yataklarına gir- mekten başka çare bulamamışlardır.

Babanın işi iş!

M. Civani mükemmelen yemeğini yedikten sonra, sigarasını da içmiş ve yatmak zamanı gelince, doğru bü yük kızı Anjelanın odasına girmiş- tir.

Hiç bir şeyden haberi olmıyan ve baygın bir halde bulunan genç kız, o geçe, babasının şeni tecavüzle rine maruz kalmış, olan olmuş, ertesi sabah zavallı Anjela kendisini felâket içinde bulmuştur.

İşin ne olduğunu fark edemiyen kız, hasta gibi o gün yatağa serilmiş ve akşam babasının tecavüzleri tek- rar etmeğe başlıyınca mümaneat et- mek istemişse de Civani kızını teh- dit etmiş, olması melhuz olan her şe- yin geçtiğini, bu sırrı ifşa ederse ken- disini öldüreceğini şediden söylemiş ve kızını susturmağa muvaffak ol- muştur.

Civani, Anjela ile altı ay, eyi bir karı koca gibi yaşamış, altı aydan sonra, güzel kızından bıkarak, diğer kızı Polanda'ya dönmüştür. Anjela kız kardeşına bir şey hissettirmediği için küçük kız kardaşı Polanda'dan her şeyi saklamıştır.

Küçüğüne kokain

M. Civani, bir akşam yemeğinde küçük kızına haberi olmadan ko- kain vermek suretile emeline nail ol- muştur. Fakat Civani, bir tedbir ol- mak üzre küçük kızının bekâretine dokunmamak şartile akla hayale gel miyen habaseti irtikâp etmiştir.

Polanda günün birinde karnının şiştiğine kani olmuş, kendini muaye- ne ettirmiş ve babasından gebe ol- duğunu öğrenince derin bir baygın- lık geçirmiştir.

Polanda bu şenaat karşısında kim seye dert açmamakta ve bir taraftan da hamililerilemektedir.

Hâmil altıncı aya basınca, iki kız bardeş baş başa vermişler ve başla- rından geçen elim macerayı biribirle- rine anlatmışlardır. Bunun üzerine çok göz yaşı dökülmüş, çareler aran mış ve şuna karar verilmiştir.

Hükûmete müracaat

Anjela ve Polanda başlarından ge- çen şu elim macerayı hikâye eden bir istida tanzim etmişler ve müddeiumu miliğe müracaat eylemişlerdir.

Baba firar ediyor:

Müddeiumumilik tahkikata başla- yınca babaları mimar Civani İstanbu- la firar etmiştir.

İstanbul altıncı istintak dairesi, müddeiumumilikten aldığı bir tezke- re üzerine Civaniyi bulmuş ve istiçva ba başlamıştır. Civani yakında İzmi- re getirilecek ve ağırcezada muhake me edilecektir.

Darülfünun işi

Tıp müderrisleri yeni tebliğ neşretmiyecek

Dr. Kâzım Esat B. in dişçi mektebi muallimliğine tayini dolayısile Darülfünun emaneti tarafından neşredilen tebliği ga yri kâfi bulan bir kısım müder- rislerin bu hususta ikinci bir tebliğ hazırladıkları ve Neşet Ö mer B. hakkında Vekâlete mü- racaat edecekleri şayi olmuş- tu.

Tıp fakültesi kâtibi umumî- si Talha B. bu rivayetleri tekzip ederek artık ortada bir mesele kalmadığını söylemiştir.

Süreyya Ali B. in istifasının geri alınması için Vekâlet n dinde fakülte meclisi tara yapılan müracaata he gelmemiştir.

Diğer taraftan Neşet Ö B. kesreti meşguliyetine binaen fakülte reis vekilliğini uzun müddet deruhte etmesine imkân olmadığını ve bugünlerde cevap gelmesi muhtemel olduğunu söylemiştir.

Vilâyette

Maaş verildi

Bütün kadrolar Ankaradan gelmiştir.

Umumî maaş tevziatı dün yapılmıştır. Yeni sene kadrola- rı da tamamen gelmiştir.

P. ikinci şube müdürlüğü

Polis ikinci şube müdürlüğü ne Ata Beyin tayin edildiğini bir gazete yazmış ise de vilâyet çe doğru olmadığı beyan edil- mektedir.

Kurs açılmıyacak

Bu sene muallim muavinleri için vilâyetimizde kurs açılmı yacaktır.

Düyleri ürperten cinayet

(Birinci sahifeden mabad)

lan üç sene evvel manav net ile evlendirdim. Fakat dikleri gündenberi kavga- r gün geçirmemişlerdir. net kızıma bakmıyordu. akşam eve sarhoş gelirdi. kırası dahı vermediği için nyolunda bir medreseye ta k ve Hikmetten kaçtık.

ay evvel de yaralamış

ve alınmıyan Hikmet bun- üç ay evvel bir akşam Ay- sokakta beklemiş ve sekiz den yaralamıştı. Ayşe yir- ün hastanede yattı. Hik- ozaman yakalandı, fakat ke le tahliye edildi.

likmet, bir çok defa barış- için ricacılar gönderdi. A- de bu ricalara karşı: "Ba- ım. Ancak beni boşarsa dan vazgeçerim" cevabını i. Hikmet te buna karşı: âlâ. Sen davadan vazgeçer ben de seni boşarım." tekli- e bulunuyordu.

a mahkemesi huzurunda

n beş gün evvel yaralamak elesinden üçüncü cezada akemeleri vardı. Ayşe mah ede dedi ki: "Ben davam- vazgeçiyorum. Beni boşa- Hayatım tehlikededir".

Kızım diğer taraftan Fatih ceza mahkemesine mürâ- ederek Hikmetten boşan- davası açtı.

vvelki pazartesi günü boş- a davası görüluyor ve boş- a kararı kendilerine tefhim di.

ayetten evvelki safha

lahkemeden çıkan Ayşeyi, net takip ediyor ve Ayşe geldikten bir az sonra da net geliyor.

yşe: "Ben senden ayrıldım, evime gelemezsin" diyor. net: "Ben seni seviyorum ima takip edeceğim. Seni an kaldıracağım" mukabe- de bulunuyor. Hikmet, kı- an dört lira isteyince Ay- bende para yoktur!" diye vabını veriyor. Fakat Hik- met: "Sen kazanıyorsun.. Bana para vermeğe mecbursun." diye israr ediyor ve aralarında ağız kavgası yapıyorlar. Hikmet kızı mabahçe duvarını göstererek: "Bu duvardan köpekler atlar... Fakat icap ederse ben de atla- rım" o tehdidini şavuruyor ve sokağa fırlıyor.

Cinayet nasıl oldu?

Ayşe Hikmet'ten kurtulunca arkadaşlarından İffet Hanımın evine gitmek üzre sokağa çıkı- tı. On dakika sonra ölü haberini aldım."

Yapılan tahkikata göre Hik- met, ev civarından ayrılmamış ve Ayşeyi sokakta görünce 14 yerinden yaralamıştır. Ayşenin üzerinde Cemil imzalı bir mek- tup çıkmıştır. Bu mektupta öte- denberi görüştükleri ve Hikmet in de kendisine tehditkârane baktığı yazılıdır.

Ayşe bir hissi kablelvuku mu gelmişti? Kardeşi Muzaffe- re yakında verdiği fotografının arkasına şu satırları yazmıştır:

"Şeker kardeşime:

Cicim. Şu biruh resmimi is- tikbalin şen zamanlarında ha- tırlaman için veriyorum."

Kartın diğer bir köşesine de: "Belki bir gün bu hatıra oku- nur. Ruhuma bir fatiha "satır- larını ilâve etmiş ve imzasını atmıştır.

Adliyedeki tahkikat

Katil Hikmet, dün Müddeiu mumîlikte bir müddet alıkonul- duktan sonra tevkifhaneye sevk edilmiştir.

Katil Hikmetin isticvabile altıncı istintak idaresi meşgui olmaktadır.

Hikmet, cinayetini olduğu gibi itiraf etmiştir.

Dünkü refiklerimizden biri Müddeiumumîliğin hâdise ile pek geç meşgul olmağa başladı- ğı kaydediliyordu. Tahkikatı- mıza göre vak'a, Müddeiumumi liğe akşam saat 7 ye doğru bil- dirilmiş ve Müddeiumumî mua vini akabi vak'ada hâdise ma- halline yetişmiştir.

Fikir, Mizah, Edebiyat, Sanat

Milliyet

Asrın umdesi "*Milliyet*" tir

2 TEMMUZ 1930

İDAREHANE — Ankara caddesi No: 100 Telgraf adresi: Milliyet, İstanbul.

Telefon numaralı: İstanbul 3911, 3912, 3913

ABONE ÜCRETLERİ

	Türkiye için	Hariç için
3 aylığı	400 kuruş	800 kuruş
6 „	750 „	1400 „
12 „	1400 „	2700 „

Gelen evrak geri verilmez

Müddeti geçen nushalar 10 kuruş tur. Gazete ve matbaaya ait işler için müdüriyete müracaat edilir.

Gazetemiz ilânların mes'uliyetini kabul etmez.

BUGÜNKÜ HAVA

Dün hararet en çok 25 en az 16 derece idi. Bugün rüzgâr poyraz hava açık olacaktır.

FELEK

Bizde âlâsı var!

İki üç gün evvel bir telgraf haberi bize bildirdi:

"Afganda kolera çıktığı için İran hükûmeti Afgan hududunu kapatmıştır.„.

Bizim matbaaya kahve ve çay getiren iranlıya sordum:

— Afgandan kolera gelmesin diye hududu kapamışsınız da?!..

— Evet öyloldu'

— Hudut açık olursa ne olur?.

— Ezzim (azizim) bizde çiçan gulere (kolera) ne Türkte, ne Arepte, ne Rumde vardır. Ille şahî derler bir cinsi vardi, köbekli.. Allah sêni inandırsın, dünyada menendi yohti.. Beyle (böyle) bir guleresi olanda ne âzım Efgan, ya Çini maçundan alım! dedi. Onda bile himaye istemi!

Acaba kimin için!

Cümhuriyet refikimizde şayani dikkat bir ilân gördüm. Hülâsası şu:

"Bir dadı aranıyor. Cümhuriyet idare müdürü Mahmut B. müracaat„.

Benim bildiğim "Cümhuriyet„ muharrirleri arasında emsali kimse olmadığı gibi dadı ile yaşayacak kimse de yok.. Yoksa bizzat Mahmut B. biraderimiz mi kendini büsbütün şenleştirmek için emzik emmeğe ve dadı ile gezmeğe karar verdi!..

Hep o tertiblar

Dün eski gazete koleksiyonlarını karıştırırken gözüme şu havadis ilişti:

"Büyükada çamlarına âriz olan tırtılları imha için Halkalı ziraat mektebi muallimlerinden Hafız zat ile son sınıf talebesi Avrupaya gitmişlerdir.„

Bunu yazan gazetenin tarihi 1900 yani 30 senelik bir [illegible] Lâkin biz hâlâ bu tırtıllardan kurtulüz.. Şu farkla ki o [illegible] tırtıllar kimin olacak?„

[illegible] bir [illegible] ihtiyaçlarına hacet [illegible]

Osmanlı [illegible]

Hikâye

Telefon muhaveresi

—Fransızçadan—

Avukat dostumun yemeğe merakı vardı. Onun için kendisini ziyarete gittiğim zamanlar ekseriya beni yemeğe alıkoyar, sofrasında çok iyi yemekler yerim. Geçen gün gene kendisini ziyaret ettiğim zaman biraz endişeli, hasta gibi gördüm. Sordum. Dedi ki:

— Bilmezsin karımın elinden ne çekiyorum.

— Mutlaka kabahat sendedir.

— Acele etme.. Dişçiye gitmiştim. Biraz geç kaldım. Dişçiden kendisine telefon ettim.

Fakat az sonra ne göreyim?.. Karım dişçiye gelmiş olmasın mı?.. Şaşırdım. Fakat bana:

— Birdenbire şu dişim ağrımağa başladı. Onun için buraya geliyordum. Sen de burada olduktan sonra...

Diye işi izah etmek istedi. Dişçiyi biliyordu. Bir şey demedim.

Burada dostum tereddüt ediyordu. Nihayet ısrarımla anlattı:

— Ben dişçiden başka bir yere telefon etmiştim, bulamamış, yalnız numarayı bildirmiştim. Bu sırada benim aradığımı söylemesinler mi?.. Karım merakla:

— Seni kim arıyor buradan?.. Diye sordu.

Buna hemen bir cevap bulup veremedim. Karımın şüphesi arttıkça arttı. Sen olsaydın ne cevap verirdin?..

— Niçin soruyorsun?.. Sen cevap veremezdin, çünkü o sırada karını aldatmakla meşguldün!..

— Peki, peki.. Fakat karıma evvelce böyle bir numarayı aramadığımı söyledim. Yanlışlık olacak dedim.. Fakat bu onu ikna etmedi. Dişçinin bir türlü işini bitirip karımın dişile meşgul olmamasına hiddet ediyordum. Fakat hâlâ telefonda beni arıyorlardı. Karım nihayet:

— Haydi, bak, seni arıyorlar, niçin inkâr ediyorsun?.. Diye kıskançlığını belli ediyordu. Ben telefonun başına gittim. Konuşmağa mecbur oldum:

— Allo, Allo... Orası şey... şey değil mi?..

Ah, bir türlü bir yer adı bulup söyliyemiyordu!.. Müsyü... şey, şey orada mı?..

Karım arkamdan kıskançlık, istihza ile karışık bir kahkaha kopardı:

— Ne tuhaf... Aradığın adamın ismini unutuyorsun... Seni dişçiye değil, beyin hastalıkları mütehassısına götürmeli..

Telefonda konuştuğum kadın:

— Evet... bir kadını aramıştım— bana cevap verirken:

— Hangi Müsyü diyordu.. Sen beni aramadın mı?.. Benim işte... Bereket versin bu sırada dişçinin işini bitirdiği, karımın dişine bakacağı haber verildi. Karım dişçinin yanına gidecekti. Fakat bir türlü oradan ayrılamıyor, bu muhaverenin netice sini bekliyordu. Ben alnımda ter akarak, fakat hiç renk vermemeğe çalışarak devam etmek istiyordum:

— Orası Müsyü Alberin yazıhanesi değil mi?.. Ben Müsyü Alberi istiyorum.

Telefondaki kadın şu cevabı veriyor:

— Sen delirdin mi?.. Bu gün beni görmeğe gelecektin... Bekliyorum. Müsyü Alber kim?.. Ben seni sesinden tanıyorum. Sen beni tanıyamadın mı?.. Ben hâlâ Müsyü Alberi arıyorum:

— Ha, Müsyü Alber, diyorum, sizin dava başka bir güne kaldı. Mahkeme daha bir takım vesika istiyor...

Fakat daha fazla devam edemedim. Telefondaki kadın hiddetle:

— Artık bunu keselim, dedi, ben kocamın burada bulunmamasından istifade ederek gelmenizi bekliyordum. Böyle kendimle adî bir surette eğlenilmesine tahammül edemem.

Telefon şiddetle kapandı. Ben ne yapacağımı şaşırmıştım. Fakat zevcemin dikkatle bana bakan gözleri karşısında kendimi toplayıp:

— Oh, dedim, ne lâkırdı anlamaz adam. Davanın kaldığını anlatıncaya kadar ne çektim?..

Karım buna inanmış göründü. Dişçinin yanına gitti. Ben düşünceye daldım. Doğrusu o kadınla hiç alâkamı kesmek istemiyordum. Ona karşı kalbim henüz soğumamıştı. Tamiri imkânsız görünen bir hâdise..

Eve geldiğimiz zaman karımın ilk sözü şu oldu:

— Demek ki sen beni oynadığın komediye aldanmış zannettin?...

— Ne komedisi?..

— Utanmadan soruyorsun?.. Dişçiden bana telefon ettin. Geç kaldın diye... Sonra oradan başka bir kadınla konuştun... Ben bunları anlamadım değil mi?..

Karım vereceğim cevabı beklemeden odasına kapandı. Artık dündenberi yüzünü görmüyorum. İşte bir telefon muhaveresi ki hem karımla hem de onunla aramı bozdu...

diye belediye ile Evkaf arasında ihtilâf yokmuş.. Bu havadisi görünce 30 sene sonra da bugünkü gazeteler de ayni haberi göreceğimize iman ettim.

FELEK

Mekteplilar müsabakası

Atinada miting

59 uncu haftanın 4 üncülüğünü Kabataş lisesinden 319 Turgut İhsan B.' kazanmıştır. Yazısı şudur:

Hariciye Vekilimiz Tevfik Rüştü Beyle Yunan sefiri M. Polihronyadis tarafından Ankarada, Türk ve Yunan hükûmetleri namına imzalanan "Türk—Yunan itilâfnamesi„ nihayet her iki hükûmet meclislerinin tasdikine iktiran etti.

Her iki hükûmetin de mütekabil fedakârlıklar göstererek anlaştıkları bu itilâfname, Büyük Meclisimizde ekseriyetle kabul ve tasdik edildi; Fakat Yunan Meclisinde —bu itilâfın mütekabil fedakârlıklardan doğan bir anlaşma olduğunu anlamıyan bazı meb'uslarla— mütekabil fedakârlığın bir neticesi olduğunu takdir eden diğer bir kısım meb'uslar arasında şiddetli münakaşalar cereyanına sebebiyet verdi. Hatta bu münakaşalar son zamanlarda o kadar büyüdü o kadar alevlendi ki, "muhalif meb'uslar taraftarlarının„ Atina sokaklarında mitingler yapmasına bile bâis oldu. Vaziyetin bu suretle vahim bir neticeye irişeceğini anlıyan Atina hükûmeti, zabıta kuvvetlerini asayişin teminine memur etti.

İtilâfın, kendi aleyhlerinde olduğunu başlarında bulunan bazı meb'uslar tarafından —tamamile hilâfı hakikat olarak— öğrenen, fakat maalesef bu şeyin mahiyetini bile bilmiyen ve körü körüne mitinglere kalkışan "muhalif meb'uslar taraftarları„ zabıta kuvvetlerine karşı silâh istimaline kadar cür'et ettiler. Ve düşünmek kabiliyetinden mahrum, idrakten âciz bu halk kütlesi, irtikâp ettikleri bu cür'etin cezasını, gerek kendi taraflarından, gerekse zabıta kuvvetlerinden, yaralanan vatandaşlarile ödediler.

Eğer "muhalif meb'uslar taraftarları„ cahillik etmeyip te, bu işin tamamile evsafına vâkıf bulunsalar ve körü körüne mitinglere kalkışmasaydılar, itilâfname çoktan Yunan Meclisinde tasdik olunurdu. Çünkü, halk buna muhalefet etmeyince, muhalif meb'usların itilâfı kabul ve tasdik etmeleri zarurî bir şekil alırdı.

Atinadaki miting, Atina halkının kısmı küllisinin cehaletinden tevellüt etmiştir, denilebilir.

İstanbul Adliye levazım müdürlüğünden:

1 haziran 930 tarihinden itibaren bir sene zarfında tabedilecek olan adliye ceridesinin alenî münakasaya vazı takarrür ettiğinden şartnamesinde muharrer evsafı kanuniyeyi haiz taliplerin yevmi ihale olan 10 temmuz 930 perşembe günü saat 14te Adliye Vekâletinde müteşekkil mubayaa komisyonuna kanun dairesinde müracaatları ve şartnamelerin ise İstanbul adliye levazım dairesinden merkezde mubayaa komisyonundan istenilmesi lüzumu ilân olunur.

Bu akşam

Melek sinemasında

azim muvaffakiyetler görmüş bir film daha

Seni Sevdim

/Nur dich hab'ich geliebt)

MADİ KRİSTİANS tarafından temsil olunan sesli, sözlü ve şarkılı film. Tenzilâtlı fiatlar (Duhuliye 25 kuruş)

İzmir postası Adnan vapuru

6 temmuzdan itibaren her hafta pazar günleri İstanbul'dan İzmir'e ve salı günleri de İzmirden İstanbul'a ekspres olarak hareket edeceğini tevecühlerini kazandığımız ahalii muhteremenin nazarı dikkatine arzolunur.

Tahta kurusu, pire, sinek, sivri sinek, güve, örümcek, hamam böceği vesair haşaratı yumurtalarile beraber kat'iyen imha eden

FAYDA

Daima birinciliği kazanmaktadır.

FAYDA daha müessir, daha mükemmel ve yarı yarıca ucuzdur. Kokusu lâtif olup kat'iyen leke yapmaz. İnsanlara hayvanlara ve nebatata zararı yoktur. FAYDA ismine dikkat ediniz. Devairi devlet, Müessesatı Milliye ve hususiye, Seyrisefain, Hilâliahmer, mektepler, hastaneler, sıhhat yurtları, büyük otel ve lokantalar, vapur kumpanyaları FAYDA istimal ederler.

Şişesi 50, teneke 75 son derece sağlam ve on sene teminatlı pompası 75 kuruş. Hasan ecza deposu - Toptancılara tenzilat.

Paris seyahatinden avdet

Üç aydanberi Paris hastanelerinde kendi ihtisasına ait tetebbuatta bulunan

Doktor Horhoroni efendi şehrimize avdet etmiş ve sabıkı veçhile hastalarını kabule başlamıştır.

Harik, hayat, kaza ve otomobil sigortalarınızı Galatada Ünyon hanında kâin ÜNYON SİGORTASINA Yaptırınız.

Türkiyede bilâ fasıla icrayı muamele etmekte olan

ÜNYON

kumpanyasına bir kere uğramadan sigorta yaptırmayınız.

Telefon: Beyoğlu - 2002

TALEBELERE ve AİLELERE İLÂN

Ecnebi lisanları tedrisatında mütehassıs olan

BERLİTZ MEKTEBİ

bütün yaz açık olup, müptedi ve müterakki talebe için yeni kurslar vücude getirmek suretile tatillerden istifade ettirir. İşbu kurslar atideki lisanlarda şimdiden başlamışur.

1 HAZİRAN dan 15 AĞUSTOSA kada YAZ TARİFESİ

Beyoğlu İstiklâl caddesi 356, ANKARA — Taş Han

Münakasa ilânına zeyildir

28, 20 22 Haziran 1930 tarihlerinde matbuat vasıtasile ilân olunarak Ankara'da Macaristan Kırallığı Sefaret binasının inşasına mütedair münakasa ilânı atideki ahkâmın ilâvesile ikmal edilmektedir.

Macar hükûmeti Kıraliyesi merkezi teshin, su tevziatı sıcak su ve hava gazı tesisatını toptan veyahut münferit surette ihale eylemek hakkını muhafaza etmiştir.

Şu halde talipler teklifnamelerinde bu işlere ait götürü fiatlarını irae eden başka balâda tadat olunan tesisatın vücuda getirilmesi için de fiatlarını ayrıca tayin edeceklerdir.

6 ncı fırka muhteviyatı müstesna olmak üzre işbu zeylin münakasa ilânının nushai asliyesinde mevcut olan ahkâmı esasiye hükmüne bir güna tesiri yoktur.

Jandarma imalâthane müdiriyetinden:

Adet		Münakasası tarihi	Saat
6200	Beylik	12/7/930	14
2000	Eşya çantası	13/7/930	14

Yukarıda cins ve miktarı yazılı iki kalem eşya ayrı ayrı olarak kapalı zarf münakasa ile satın alınacaktır. Münakasaları hizalarında yazılı tarih ve saatlarda İstanbulda Gedikpaşada Jandarma imalâthanesinde yapılacaktır. Şartnameleri imalâthaneden verilir teklifnamenin tarzı imlâsı şartnamede münderiçtir.

* * *

İLÂN

1 — İzmirde bulunan dört numaralı jandarma mektebi efradının 930 senesi ihtiyacı olan yüz yetmiş bin kilo ekmek ve otuz bin kilo sığır eti Haziranın yirmi ikinci gününden itibaren yirmi gün müddetle ve kapalı zarf usulile münakasaya vazedilmiştir.

2 — Bu iki kalemin münakasası Temmuzun on ikinci Cuma günü saat onda mezkûr mektepte icra kılınacaktır.

3 — Şeraiti görmek arzu edenlerin İstanbulda jandarma imalâthanesi müdüriyetine müracaatları.

Emvali metruke mudurluğunden:

Yeşilköy Ümraniye mahallesi Orhaniye sokağında birinci kat bir oda bir mutfak, ikinci kat iki oda bir sofa ve 64 arşın bahçeyi müştemil 44 numaralı mailî inhidam hanenin bedeli peşinen tediye edilmek üzere muhammin kıymeti olan 250 lira ile müzayedeye çıkarılmıştır. Taliplerin 15-7-930 tarihinc müsadif salı günü saat 14 de Emvali metrûke müdüriyetine müracaatları.

Hudut ve Sahiller Emrazı istilâiye hastanesi tababetinden:

HaydarPaşa Emrazı istilâiye hastanesi için 1930 senei maliyesi nihayetine kadar lüzumu olan otuz iki kalem mekûlât ve saire münakasai aleniye suretile mübayaa edileceğinden ve münakasa 6 temmuz 1930 tarihine müsadif pazar günü saat 14te Galata'da Kara Mustafa Paşa caddesinde kâin Istanbul Liman sahil sıhhiye merkezi sertabatinde icra edileceğinden talip olanların yevmi mezkûrda masraf komisyonuna ve şartnameleri almak üzere her gün mezkûr hastane idare memurluğuna müracaat etmeleri ilân olunur

KARON Alman Kitaphanesi Beyoğlu Tünel meydanında 523

... in edebî romanı : 7

BAHÇEMDE BİR GÜL AÇTI

Mahmut Yesari

ğır ve düşünceli tavrına dikkat etti. İhtiyatını unuttu, elini saldı, sigarın külü düşüverdi:

— Demek, tehlikeli yaşta imiş?

Nevres Vacit, Hürrem Hakkının ne demek istediğini anlamamış gibi idi:

— Kimi seviyordu ?

Hürrem Hakkı, uzun bir:

— Ahhh! Etti.

— Çok mu güzel bir kadındı?

— Siyah saçlı, siyah gözlü, hat tenli bir İtalyan kızı idi. Daha yirmisinde var yok. Sebati Vamık'la bir barda tanıştılar. Fakat Nevres, böyle tatlı güzellik, böyle halâvetli kız görmelim. Gözleri siyah bir kor gibi yanıyordu. Dudakları lâv gibi idi. Siyah saçlarının öyle göz kamaştıran bir parlaklığı vardı ki koklarsan ciğerlerin yanacak, kalbin tutuşacak, öpersen dudakların alevlenecek sanırdın!..

— Genç kız, Sebati Vamık'a yüz vermedi mi?

— Aylarca beraber yaşadılar.

— Peki,Sebati Vamık, neye bu münasebetsizliği etti?

— Sebati Vamık, öyle tutulmuştu ki, kızın, bir dakika yanından ayrılmasını istemiyordu. Ona, bardan çekilmesini teklif etti.

Nevres Vacit. elini koltuğun kenarına vurdu:

— Pek tabiî olarak kabul etmedi.

— Kız da kabul etmedi.

— Neden?

— O hayatı terkederlerse yaşamazlar ki... Sebati Vamık, her fedakârlığa razı idi. Evlenelim, dedi. Kız, bunu da reddetti.

— Niçin?

— Bir burjuvaz olmak istemiyorum! Diyordu. Bu münakaşa günlerce sürdü. İki tarafın da sinirleri gerilmişti. Kavgalar başladı.

— Bir şey soracağım. Kız, bara devam etmek şartile Sebati Vamık'la beraber yaşamak istiyor mu idi?

— Evet!

— Sebati Vamık, daha ne istiyordu öyle ise?

Hürrem Hakkı, dudaklarını kısarak hiddetle bağırdı:

— Ne istiyecek? Belâsını...

— Sen, onların hayatına, yakından vâkıf mı idin?

— Bir otelde idik. Daha doğrusu, genç İtalyan kızı, bir mik natis gibi, beni o otele cekmişti.

Nevres Vacit, başını ileri uzattı, bulanık gözlerini ağabeyisine dikti:

— Yoksa, bu intiharda, senin de parmağın var mı?

— Belki çirkin bir hotbinlik, fakat doğrusunu söyliyeyim, olmasını temenni ederdim!

— Yani, sen teşebbüs ettin de, kız, yüz vermedi mi?

— Çok garip tabiatli bir kızdı. Beraber yaşadığı bir erkeğe ihanet etmeği kendi namusu addediyordu.

— Sen, çok ahlâksızsın Hürrem!

Hürrem Hakkı, kahkaha ile gülüyordu:

— Bereket, karşıma ahlâklı, namuslu insanlar çıkıyor da, benim ahlâkımı, namusumu kurtarıyorlar.

— Anlamıyorum.... Anlamıyorum... Bu kadar merbut bir kızdan şüphelenmek!...

— Fakat,kızın bu ahlâkî taassubunu, Sebati Vamık, bir hile zannediyordu. İnanmıyordu.

— Sonra ne oldu?

— Kız, bütün hüsnü niyetine rağmen, kavgadan, gece gündüz didişmeden, hırlaşmaktan bıktı, usanç getirdi ve bir gün, Sebati Vamık, evde yokken, bütün çamaşırlarını topladı, kaçtı!

— Ben de onu tahmin etmiştim.

— Sebati Vamık, eve dönüp te hakikati öğrendiği zaman, yıldırımla vurulmuş gibi oldu. Bana koştu. Vakit geçti, Viyananın bütün barlarını dolaştık; İtalyan kızını bulamadık. O gece sabaha kadar aramadığımız yer kalmadı. Kız, yok, yoktu! Ertesi gün, Sebati Vamık, tekrar taharriyata başladı. Gece yarısı, bitik, harap bir halde, otele döndü. Beni uyandırdı: Gitmiş, kaçmış! Dedi.

— Nereye?

— Sebati Vamık, nihayet polise müracaat etmiş ve kızın, pasaportunu vize ettirerek, bir gün evvelki trenle İtalyaya geçtiğini öğrenmiş!... Ben, elimden geldiği kadar, onu teselliye çabaladım. Sakin duruyordu, sözlerime kanmış, tesellilerime inanmış görünüyordu. Odasına götürdüm,kordial verdim.Yatağına yatırdım. Uyuyuncıya kadar da bir beşik bekler gibi başucunda bekledim. Sabah, şafak sökerken, hizmetçi kız, bir silâh duymuş; oda kapıları açılmış. Yalnız Sebati Vamık'ın oda kapısı kapalı!...

Nevres Vacit, kardeşinin devam etmesine mâni oldu:

— Kâfi! Tafsilât verme...

— Fakat Nevres... Faciayı görmeli idin... Bilhassa sen görmelidin!

— Tasvir etmek için mi?

Hürrem Hakkı, biten sigarını bahçenin bir köşesine fırlatıp att:

— Çok istifade ederdin.

— Bırak, bu tavsiyeleri Hürrem! Hayatımda, bundan bıktım... Hem görmüş olsam bile acımazdım, acımak elimden gelmezdi.

Hürrem Hakkı, hayretle sıçramıştı:

— Bunu, sen mi söylüyorsun?

Nevres Vacit, yumruklarını sıkmış, koltuğun kenarlarına şiddetle vuruyordu:

— Gözleri siyah kor gibi yanan, siyah saçları göz kamaştıran, ateş dudaklı kızı görmek için, insan her azaba, her ıstıraba katlanır... Yalnız bu kızı görmek saadeti için, insan yaşamak ister... Bu zevk, hayatın her işkencesini, sevine sevine çektirtmeğe kâfi değil mi?.. Bu dala Sebati Vamık.... Maamafih, bu kadar zevksiz insanın, yaşamaması daha iyi...

Hürrem Hakkı, kardeşini taaccübü artarak dinliyordu; Nevres Vacit, ayağa kalktı:

— Görmek istediğin, görmeğe, bir gıda gibi muhtaç olduğun şeyleri görememek bedbahtlığını, ıstırabını, bir düşün... Bu, bin kat müthiş, bin kat feci... Fakat, ben, intihar etmiyorum!

Hürrem Hakkı, dudaklarını ısırdı, cevap vermeğe değil, sesini çıkarmağa, kuvvetli nefes almağa bile korktu.

(Bitmedi)

İLÂNLARDAN

Merkez Acentası: Galata köprü basında, Beyoğlu 2362 Şube acentesi: Mahmudiye Hanı altında İstanbul 740

Trabzon ikinci postası

[Ankara] vapuru 3 Temmuz Perşembe akşamı Galata rıhtımından hareketle Zonguldak, İnebolu, Sinop, Samsun, Ünye, Fatsa, Ordu, Giresun, Trabzon, Rize Hopa'ya gidecek ve pazar iskelesile Rize, Sürmene, Of, Trabzon, Polathane, Görele, Giresun, Ordu, Fatsa, Samsun, Sinop, İneboluya uğrayarak gelecektir.

Izmir sür'at postası

(Gülcemal) vapuru 4 temmuz Cuma 14,30da Galata rıhtımından Kalkarak Cumartesi sabahı İzmir'e varır İzmir. den pazar 14,30 da kalkar pazartesi sabahı İstanbul'a gelir

Vapurda mükemmel bir orkestra ve cazbant mevcuttur.

Yalova seferi tadilâtı

Cuma günleri köprüden Yalova'ya (10) da kalkan vapur 3 Temmuz cuma gününden itibaren (13,15) de ve Yalova dan saat (20) de kalkan vapur da (19,45) de kalkacaktır.

İskenderiye sür'at postası

(İZMİR) vapuru 11 temmuz cuma günü saat 13 te Galata Rıhtımından kalkarak rtesi sabah İzmir'e varacak ve ayni günün akşamı İzmir'den kalkarak pazartesi İskenderiye'ye varacaktır. İskenderiye'den çarşamba kalkarak cuma İzmir'e varacak ve öğleden sonra İzmir'den kalkarak cumartesi öğleden sonra İstanbul'a gelecektir.

İstanbul - İskenderiye yolcuları için:

Tek yataklı Lüks kamaralar. Bir yolcu için 220

Tek yataklı Lüks kamaralar. Çift yolcu için beheri 195

Tek yataklı birinci kamaralar 130

Diğer birinci kamaralar 120

İkinci kamaralar 80

Üçüncü kamaralar 40

Güverte yemeksiz 20

Bir yolcunun azimet ve avdet biletinin avdet kısmından yüzde yirmi beş, üç veya daha fazla nüfuslu bir aile olursa yüzde otuz; ve üç veya daha fazla nüfuslu ailelerin yalnız azimet biletlerinden yüzde on tenzilât yapılır.

TAVIL ZADE VAPURLARI
Muntazam Ayvalık postası

Selâmet vapuru

Her Perşembe saat 17'de Sirkeciden hareketle Gelibolu, Çanakkale, Küçükkuyu, Altınoluk, Edremit, Burhaniye ve Ayvalığa azimet ve avdet edecektir.

Yolcu bileti vapurda da verilir. Cuma akşamı Edremit yolcuları trene yetiştirilir.

Adres: Yemişte Tavilzade biraderler telefon İstanbul 2210

Yelkenci vapurları Karadeniz postası

Samsun vapuru Çarşamba akşamı Sirkecir rıhtımından hareketle (Zonguldak İnebolu, Samsun, Ordu Gireson, Trabzon, Sürmene, ve Rize)ye azimet ve avdet edecektir.

Tafsilât için Sirkecide yelkencilerhanında kâin acentasına müracaat. Tel. İstanbul 1515

Dr. Horhoruni

Beyoğlu Mektep sokak No 35 muayene sabahtan akşama kadar

Istanbul Altıncı Noterliğinden:

Muhterem Samsun ikinci Noterliği, vesatetimizle aşağıdaki ilânı tebliğ etmektedir.

Samsun ikinci noterliği canibi alisine:

Efendim,

Müvekkillerim Nemlizade Mithat ve Celâl Beylere izafeten, muhafazai hak maksadile ve gayet nezih bir kalem ile tanzim ve Noter vasıtasile tebliğ ettirdiğim 31 Mayıs 930 tarihli ihtarnameye zahirde cevap, hakikatta benimle müvekkilimi tahkir ve tezyiften başka bir şey olmiyan, Nemlizade Galip Beyin 4 Haziran 930 tarihli cevabi protestosuna cevaptır.

(Mukaddime)

Medeniyetin ilmü irfanın eyice nüfuz edemediği memleketlerde avukatın ve avukatlığın neden ibaret olduğu lâyikile bilinemediğinden, bir tarafın avukatını diğer taraf, doğrudan doğruya kendisine hasım addeder ve en ağır tecavüzatını o avukata tevcih ve istimalden çekinmezmiş. Tarihe karıştığı kanaatını beslediğimiz bu tarzı telâkkinin, şu asrı medeniyette, Samsun gibi Türkiyenin medeniyet ve ilmü irfan cihetinden yüksek bir şehrinde zuhûr ettığını görmek bilhassa ilmü irfan ile tenevvür etmiş ve yüksek bir mevkii içtimaiye mensup bulunmuş olan Nemlizade Galip Beyden zuhuruna şahit olmak cidden teessür ve teessüfü mucip bir hâdisedir.

Mantıktan, muvazenei mantıkiyeden, bilâsebep, bolbol bahseden Galip Beyin, desatiri mantıkiyede hasmını ve hâsım vekilini tahkir ve tezyif caiz olduğuna dair bir kayıt ve müsaade bulunmadığını her halde kendisinden daha eyi mantıkçı olan vekillerinden sormaması, kendisi için iftihar edilecek bir vaziyet olmasa gerektir. Binaenaleyh hakaret ve tecavüzlarını kâmilen kendisine ret ve iade eyledikten sonra diğer bahsa geçiyorum.

1 — Müddeti muayyen şirketlerde, muhik sebeblere istinaden feshi şirket davasında bulunmağa hakkımız olduğu ticaret kanununun 185 inci maddesinde musarrah olduğu gibi maddei mezkûrenin 2 inci fıkrasının mefhumu muhalefinden ve 194 inci madde münderecatından anladığımız mânâya müsteniden muayyen müddetli şirketlerde davadan evvel feshin ihbarı lüzumuna kani olarak 5 Nisan 930 tarihli fesih ihbarnamesini Galip Beye tebliğ ettidikten sonra 8 Nisan 930 tarihinde esbabımuhikkaya istinaden feshi şirket davasını ikame etmiştim. Bu tarzı hareketim, ticaret kanunu şarihinin noktai nazarına da uygun bulunduğu halde Galip Beyin mantığına uygun değilmiş. Kanundan ve ruhukanundan anladığımız mânâyı ret ve cerh edebilmek için yalnız (aklen mantıkan, kanunen) caiz değildir demekle iş bitmez ademi cevazın delâili kanuniyesi gösterilmek icap eder.

2 — Feshi şirket davasını ikame mecburiyetinde kaldığımız zaman henüz şirketin müddeti hitam bulmamış idi. Mezkûr dava tahkikat devresinde bulunurken şirketin müntehayi müddeti olan 31 Mayıs 930 tarihi hulûl etti benim vaziyetimde bulunan her hangi avukat tarihi mezkûrde sükût edebilir miydi? sükût ederse müvekkillerine ihanet etmiş olmaz mıydı? işte ben de dürüst ve müvekkillerinin hukukunu muhafaza ile mükellef bir avukat gibi hareket ederek, hitamı müddet sebebile şirketin infisahi tabiîye uğradığını ve buna müteferri hususatı 31 Mayıs 930 tarihli ihtarnamemle gerek Galip Beye gerek eşhası saliseye tebliğ eyledim. Fesih davasının ve infisah hâdisesinin neticei kanuniyesi, şirketin tasfiyesine ve tasfiye memurlarının tayinlerine karar vermekten ibaret olduğu cihetle, mezkûr protestoda, feshi şirket hakkındaki davamızı takip hakkımız mahfuz olduğunu söylemiş bulunmaklığımda hiç bir tenakuz yoktur. Ve Galip Beyin zan ve tevvehhüm ettiği veçhile 31 Mayıs 930 dan sonra şirketin temadisini kabul ve tasdik ettiğime dair bir mânâda çıkarılamaz, irade ve kanaatı hukukiyemizi tezelzüle uğratacak hiç bir sebep yoktur.

3 — Şirketin esas mukavelelerile muayyen olan müddetin hitamından evvel yani 19 Mayıs 929 tarihinde umum şürekânın ittifakile zeyli mukavele tanzim ve imza edilmiş ve bunda müddeti şirket zımnen 31 Mayıs 930 tarihine kadar temdit olunmuştur. Ve bu zımnen temdit edilen müddetin müntehası 31 Mayıs 930 olduğu Galip Beyin 30 teşrinievvel 929 tarihli mektubule pek açık ve kat'î bir surette ikrar ve teyit edilmiştir. Fazla olarak Samsun mahkeme asliye hukuk dairesinden Galip Beyin aleyhinde sadir olan 6 Nisan 930 tarih ve 189 numaralı ilâmda da mezkûr 19 Mayıs 929 tarihli zeyli mukavele şirketin temdidini mutazammın olduğu ve merasimi kanuniyesinin ademi tekemmülü, butlanını icap etmeyip yalnız şürekânın şirketi feshe hakkı bulunduğu beyan olunmak suretile, şirketin gayri muayyen müddetle müteşekkil olduğuna mütedair Galip Beyin tarafından iddia edilen noktai nazarı, mecruhiyeti tezahur eylemiştir. Esasen her hangi bitaraf bir nazarı müdekkik, mümtezicen mutalea ve tetkik ettiğin de, vesikaları, şirketin müntehayi müddetinin 31 Mayıs 930 olduğunda kat'iyyen reddüt etmez. Ne garip ve nekadar gayri mantıkı bir iddiadır ki: Galip Bey, uzun müddet, mezkûr zeyl vesikanın kendisine bahşeylediği salâhiyete istinaden, mezuniyetini istimal eyledikten yani mucep ve muktazasile âmil olduktan sonra, mezkûr vesikanın kâr ve zarara müteallik hükmünden kurtulmak hırsile, bunun kerhen imza edildiğini iddiaya kadar cür'et gösteriyor. Ve yine agrebül garaipten olmak üzre, 30 teşrinievvel 929 tarihli ikrarı bilkitabesinin bir zuhul eseri olduğunu ve bunun feshi şirket hakkında usul ve merasimi kanuniye dairesinde yapılmış bir akit olmayıp hususî bir mektup olduğunu söylemek cesaretinde bulunuyor.

Derhal arz edeyim ki: zeyli mukavelenin kerhe müstenit ve batıl olduğu yolundaki iddiaları nekadar vahi ve biesas ise 30 teşrinievvel 929 tarihli ikrarı bilkitabesinin eseri zuhul olduğu iddiasıda hakikattan o derece uzaktır. Çünkü:

A — Mezkûr ikrarı bilkitabe, zeyli mukaveleden beş ay on bir gün sonra yine zeyli mukavelede muharrer 31 Mayıs 930 tarihinin müddeti şirket olduğunu teyit maksadile yazılıyor ve bunda aynen (şirketimizin müddetinin müntehası olan 31 Mayıs 930 tarihinden sonra devam etmesi taraftarıyım. Bu halde yeni bir mukavelename akti lâzımdır). denidikten sonra yeni yapılacak mukavelenin ne gibi şeyleri ihtiva etmesi lâzım geleceği tasrih ediliyor ki: bu kadar açık ve bahir bir ibarenin eseri zuhul olduğunu iddia etmek kanunen kabul edilecek iddia değildir.

B — Mezkûr ikrarı bilkitabe, müvekkilim Mithat Beyin 7 teşrini evvel 929 tarihli mektubuna cevaben yazıldığı, ilk satırında muharrer olup müvekkilimin mezkûr mektubunda ise aynen şöyle denilmiştir:

(19 Mayıs 929 tarihinde tanzim ve kabul edilen bir karar ile müddeti mezkûre zımnen 31 Mayıs 930 tarihine kadar temdit edilmiştir. Buna nazaran şirketimiz 31 Mayıs 930 tarihinde hitam bularak münfesih olacaktır....)

Bu kadar açık ve sarih bir mektuba cevap olan Galip Beyin mezkûr ikrarı bilkitabesinde: (şirketimizin müddetinin müntehası olan 31 Mayıs 930 tarihinden sonra...) tarzında yazılan bir ibaredeki tarihin zuhul eseri olduğu nasıl iddia ve kabul olunabilir? şayanı dikkattır ki: zeyli mukavelenin, aradan pek çok zaman geçtikten sonra kerhe müstenit olduğunu iddia eden Galip Bey, Mithat Beyin mezkûr mektubunda zeyli mukaveleden defatla bahs edildiğini gördüğü halde bunu ikrarı bilkitabesinde kat'iyyen ret ve cerh etmediği gibi bilâkis, mezkûr zeyli mukavelenin natık olduğu 31 Mayıs 930 tarihinin, müntehayi müddeti şirket olduğunu kabul ve tasdik etmek suretile zeyli mukavelenin sıhhatını kabul ve tasdik etmiş oluyor. İşte bu nokta, başka delâil aramağa hacet kalmaksızın, Galip Beyin, ikrah ve zuhul iddiasını ret ve cerhe kâfi gelecek bir noktai mühimmedir ve Galip Beyi sureti kat'iyyede susturucu bir dlelili bahirdir.

C — Mezkûr ikrarı bilkitabenin sureti hususiyede yazılmış bir mektup olduğu iddiası da mezkûr vesikanın münderecatile mükezzeptir. Çünkü: vesikada hususiyete delâlet bir kelime bile mevcut olmayıp kâmilen şirket umuruna müteallik hususattan bahsolunmuş, şahsî veya ailevî hiç bir şey zikredilmemiştir. Binaenaleyh bunun hususî bir mektup olduğunun bahs eylemeleri, vesikayı beyyinei tahririye olmaktan çıkaramaz. Anlamadığımız bir nokta da şudur: bu vesika, feshi şirket hakkında usul ve merasimi kanuniye dairesinde yapılmış bir akit değildir diyorlar. Şimdiye kadar bu vesikanın feshi şirket hakkında yazıldığını iddia etmdik, bilâkis temdidi şirket hakkında akdedilen zeyli mukavelede muharrer 31 Mayıs 930 tarihinin, müntehayi müddet olduğunu isbat edici bir delili tahrirî olduğunu ve Galip Beyin ikrarına mukarin olan bu hususta diğer şeriklerin de müttefik bulunduklarını iddia eyledik ve ediyoruz. Bu gibi vesaik tescil ve ilân edilmese bile şürekâ beyninde makbul ve muteber olduğu hükmü kanun icabındandır.

D — Garaipten biri de şudur: Galip Bey, zeyli mukavelenin butlanına hüküm verilmesi için muhakemeye müracaat ettiğini ve işbu vesikanın leh veya aleyhinde sadir olacak hüküm kesbi kat'iyet etmedikçe buna istinaden hiç bir iddia dermeyan olunamiyacağını söyliyor.

İki buçuk aydanberi davetiyesini bile çıkartmağa yanaşmadığı ve müddeti kanuniyesi zarfında verdiğimiz cevap lâyihasına karşı cevap dahi vermediği işbu iptal davasının mevcudiyetinden her halde iftiharla bahsedemiyecek bir kimse varsa o da Galip Beydir. Açtığı davayı takip edemiyen Galip Beyin, istikbalin her hangi meçhul bir zamanında davasını takip edecek ve lehine istihsali hüküm eyliyecek diye intizar mecburiyetinde kalacağımızı ve kendi imzalarını taşıyan vesikalarımızı istimalden memnu bulunduğumuzu acaba hangi desatirden istitlâl ediyorlar? lüzumsuz yere mebzulen sarf edip durdukları (aklen, kanunen, mantıkan) kelimelerinden mi?.... Bu vesikalara istinaden bilâhüküm hiç bir iddia dermeyan edemiyeceğimizi söyliyen Galip Beyi, henüz haklarında iptal hükmü verilmemiş ve tahkikata bile başlanılmamış vesikalarımızın hükümsüzlüğünü iddia eylemesi, yan olunan kat'i hiç bir iddia dermerinin nakizini teşkil eden tarzındaki sözlerden başka bir şey değildir.

4 — Müvekkillerim Nemlizade Mithat Bey hakkında istimal ettikleri, şirket aleyhinde propaganda vukuatı, hakkındaki ihtarnamesinde münderecatı olan bir takım müddetten sonra hali faaliyete getirmek maksadile Mithat Beyin şahsî ticareti için yaptığı teşebbüsatı iptidaiyenin, tamamen hüsnü niyetle ve şürekânın ekseriyeti adediyesile yapılmış bir muamelei tekaddimeden ibaret olduğu mahkemei temyizin 10 Nisan 930 tarih ve 702 numaralı ilâmile de kabul ve teyit edilmiş iken halâ bunun müstelzimi mes'uliyet olduğu iddiasında bulunmaları ve hele esasından nakzedilmiş ve iler, tutar yeri kalmamış olan bir ilâmı gıyabide şirketin gayri muayyen müddetle devam etmekte olduğu tarzında yazılmış bir ibareden istitlâl ve istifade emellerini perverde eylemeleri, hasmımızın nekadar zaif ümitler peşinde tehayyülâtta bulunduğunu gösteren açık delillerdir. Bu böyle olduğu gibi üç şerikten mürekkep olan bir şirkette şeriklerden birinin diğer iki şerikini şirketten ihraç için dava açması ve şirketin kendisine yani şahsı vahit uhtesine terkini talep ve iddia etmesi, esasatı hukukiyede ve mevzuatı kanuniyemizde yeri olmiyan, gayri mantıkı bir iddia olduğu halde Galip Beyin böyle bir dava ikame etmiş olması da, buz üzerine yazı yazmak kabilinden hayalât la iştigalden başka bir şey değildir. Kezalik umum şürekânın imzasile mumza bir vesikanın tescil ve ilân ettirilmesi ve buna mümasil ihtaratı resmiyenin icrası hiç bir zaman şirket aleyhinde propaganda teşkil edemiyeceği mertebei bedahette iken ve bilhassa işbu tescil keyfiyetinin terkini hakkında Galip Beyin açtığı davalar mahkemelerce ret olunduğu halde mumaileyhin halâ bunları şirket aleyhinde propaganda diye tavsif ve iddia etmesi emsali müddealar gibi meyyali inhidamdır.

Hele şirket memurlarından bazılarını şirket hesabından Mithat Beyin itma eylediği yolundaki işnatlar, Galip Beyin imzasile mumza bilânçolarla kabul ve tasdik edilen hususatı inkârdan başka bir şey değildir.

5 — Galip Beyin cevapnamesinde bir garibeye daha tesadüf ediyoruz şöyle ki;

31 Mayıs 930 tarihinde hitamı müddet sebebile infisahi tabiîye uğrayan şirket nam ve hesabına hiç bir muamele yapılmaması ve aksi taktirde kendisinin mes'ul tutulacağı tarzındaki ihtaratımdan bir mânâyı cevaz istihraç ediyorlar yani benim bu ihtarım, Galip Beyin muamelâtı şirketle iştigale salâhiyeti bulunduğunu ikrar ve itiraf demek imiş doğrusu, bunun bu derecesi kehanet olur. Saraheten nehi edilen bir hususun, mefhumu muhalefinin zımnen kabul ve itiraf edildiğini iddia etmek şimdiye kadar hiç işidilmiş bir şey değildir. Üçüncü şahıslara vakı olan tebligatımızın ne dereceye kadar müessir olup olmiyacağı meselesini biz düşünüp kanundan istinbat eylediğimiz ahkâma istinaden tebliği muvafık bulmuşuzdur. Bunu tenkit etmeğe Galip Beyin hakkı yoktur.

Hulâsa

A— 31 Mayıs 930 tarihli resmî ihtarnamemin münderecatını işbu ihtarnamemle de teyit ve tekrar eylerim.

Şimdiye kadar vuku bulmuş ve bulacak bilcümle ihtar ve tebliğatımız, Galip Beyin zan ve tevehhüm eylediği veçhile ne müvekkillerimin ne de benim hiç bir zaman tenezzül edemiyeceğimiz propagandalardan ibaret olmayıp ahkâmı kanuniyenin bahş eylediği hukuk ve salâhiyeti istimalden ibaret bulunduğu cihetle Galip Beyin maddî ve manevî zarar ve ziyan talep edeceğine vesaireye mutaallik bilcümle müddeiyat ve metalibatının merdut olduğunu beyan ederim.

Binaenaleyh (28) nüshadan ibaret olan işbu cevabi ihtarnamemden bir nüshasının İstanbulda Nişan taşında cabi sokakta 4 numarada mukim Nemlizade Galip Beye ve husulü malûmat zımnında birer nüshasının Samsun ticaret odası riyasetile sicilli ticaret memurluğuna ve tütün inhisarı ve Gümrük baş Müdüriyetlerine ve Samsun Ziraat, İş, Selânik, ve Osmanlı Bankalarına ve Posta ve Telgraf Müdüriyetlerine ve Bafra ve Trabzon Ticaret Odaları riyasetlerile Tütün inhisarı müdürlükülerine Trabzon gümrük Baş müdüriyetine İstanbul Ticaret Odası riyasetile İstanbul Tütün inhisarı Baş müdiriyetine ve İstanbul sicilli ticaret memurluğuna ve Samsun birinci Noterile Bafra Noterliğine ve bermucibi kanun ayni sütünlerde neşr ve ilân etmeleri için birer nüshasının Samsunda münteşir ticaret ve Samsun gazetelerile İstanbulda **Cümhuriyet** ve **Milliyet** gazetelerine ve Trabzonda **Doğruyol** gazetesi müdüriyetine tebliğ ettirilmesini bir nüshasının dairei aliyelerinde hıfzı ve bir nüshasının da ba ilmü haber tarafıma tevdiini bilvekâle temenni eylerim efendim.

Nemlizade Mithat ve Celâl
Beyler vekili avukat
Halil Vehbi

İşbu cevabi ihtarname verekası dairede mahfuz aslına mütabık olmağla bermucep İstanbul Milliyet gazetesi Müdüriyetine berayi neşri ilân zımnında tebliğ olunmak üzre tastik kılındı 24/6/930

Samsun İkinci Noteri

İstanbul ikinci icra memurluğundan: Bir deyinden dolayı mahcuz ve furuhtu mukarrer bir adet Pres markalı makarna basma makinasile bir adet on bargir kuvyetinde İngiliz dinamo motörü Tahtakalede Kutucularda 73 numarolu Makarna Fabrikasında 3-7-930 tarihine müsadif perşembe günü saat 8 de kat'i surette açık arttırma suretile satılacaktır. Talip olanların yevm, saat mahalli mezkûrda 930-569 dosya numarasını müstahsıben hazır bulunacak memurumuza müracaatları ilân olunur.

Emniyet Sandığı müstakrizlerinin nazarı dikkatine

Emniyet sandığı müdürlüğünden:

Vadeleri hulûlünde tediyei deyn edilmemesinden dolayı bilmüzayede satılan emvali gayrimenkule borçlularına bir haftalık son bir ihbarname gönderileceğine dair ne Sandık nizamnamesinde ne de İcra kanununda bir sarahat olmadığı gibi müşteriler tarafından yüzde on zam icra vuku bulacak müracaatlar da kabul edileceğine mütedair bir kayit olmadığı halde eski icra kanunundan mültebes bir itiyat saikasile vukua gelen müracaatların is'afına imkân olmadığından aşağı kadaranin kat'î karar çekilmezden evel borçlarını ödemiş veya yenilemiş bulunmaları lâzım gelmekte olduğu ilân olunur.

A.

F. İ. L. M.
FABRİCA ITALİANA LAMİNE - MİLANO
Müspet ve menfi müntahap FERRANİA RÖNTGEN filmler
Gelmiştir
Türkiye umumî acantası Umberto Reforzo Telefon: Beyoğlu 4340 Beyoğlu posta kutusu No 295

MEYVE tozu gayet tatlı tabii müleyyin, sekersiz ve tuzsuz madeni müshildir. Eno's "Fruit Salt" tabii hazmı temin ve barsakları serbest tutar. Bas ağrısı, bulantı ve keyifsizliğe karsi müessirdir.

Sabah ve akşam bir su kadehi derununde bir kahve kaşığı alınır.

BILÛMUM ECZANELERDE SATILIR

Yeni Türk Musikisi
TÜRKOCAĞI, GÜZEL SAN'ATLAR Birliği
gibi şehrimizin en müstesna mahfellerinde verilen konserlerin en cazip kısımlarını teşkil eden:
EFEMİN BAYRAMI, ALİ ONBAŞI
AKŞAM GARİPLİĞİ
SON DİLİK eserlerin besteğârı KAPTAN ZADE ALİ RİZA Bey.
Yeni Türk musikisinin ilk haberleri olan bu eserleri herkese tavsiye ederiz. Bütün COLUMBIA gramofon ve plâk bayilerinde arayınız.

Devlet Demiryolları idaresi ilânatı

Pendik-Tuzla arasında kâin "İçmeler„ namile maruf su mahline gidüp gelecek yolculara bir suhulet olmak üzre bu sene 4/7/930 tarihine müsadif Cuma gününden itibaren her gün aşağıdaki katarların mezkûr mahalle kadar devam ettirileceği ve daha fazla malûmatın istasyonların bekleme salonlarına talik edilmiş olan ilânlarda mevcut olduğu muhterem ahaliye ilân olunur.

Katar No	Köprü Hareket	Haydarpaşa Hareket	İçmeler Muv.	İçmeler Har.	Köp Muvâs
20/27	8	8-30	9-50	9-55	11-
24/31	10	10-25	11-55	12-00	14-
26/33	11-40	12-08	13-35	13-40	15-
30/37	13-55	14-25	15-40	15-45	17-
34 43	15-55	16-25	17-40	17-45	19-
9	— —	— —	6-56	6-57	—
10	— —	— —	20-57	20-58	—

Umumî İdare

* * *

1) Konya - Yenice hattı üzerinde Alaca istasyonu civarında kilometre 171X800 deki ocaktan ihraç edilecek 20.000 M³ balast.

2) Eskişehir - Ankara hattı üzerinde Biçer istasyonu civarında kilometre 436 daki ocaktan ihraç edilecek 10.000 M³ balast.

3) Eskişehir - Konya hattı üzerinde 395 inci kilometrede vaki Bozdağ taş ocağından çıkarılacak 10.000 M³ balast.

4) Eskişehir - Ankara hattı üzerinde Beylikköprü istasyonu civarında 479 uncu kilometrede vaki taş ocağından çıkarılacak 10.000 M³ balast.

5) Konya - Yenice hattı üzerinde Hacıkırı istasyonu civarında 307 nci kilometredeki taş ocağından çıkarılacak 10.000 M³ balast.

6) Haydarpaşa - Eskişehir hattı üzerinde 258 inci kilometrede vaki taş ocağından çıkarılacak 10.000 M³ balast.

Yukarda yazılı altı muhtelif ocaktan çıkarılacak balastlar kapalı zarfla ayrı ayrı münakasaları 21/Temmuz/930 pazartesi günü saat 15 ten itibaren Ankarada Devlet Demiryolları idaresinde yapılacaktır. Münakasaya iştirak edeceklerin teklif mektuplarını ve muvakkat teminatlarını ayni günde saat 14 e kadar münakasa komisyonu kâtipliğine vermeleri lâzım gelir. Talipler her kısma ait münakasa şartnamesini (5) beş lira mukabilinde Ankara ve Haydarpaşadaki veznelerden. Konyayı alâkadar olanlarını ayrıca Konya veznesinden de tedarik edebilirler.

* * *

Erzurum - Sarıkamış - Kars demiryolları idaresine merbut Sarıkamış eczahanesi için şehri 120 lira ücretle diplomalı bir eczacı aranılmaktadır. Talip olanların vesaiki resmiyelerile ve 15-7-930 tarihine kadar Haydarpaşada işletme müfettişliğine müracaatları lüzumu.

* * *

Konya İşletme Müfettişliği telgraf atelyesi için telgraf ve telefon makinaları ve santrallarının gerek elektrik devrelerine ve gerekse torna ve tesviye işlerine hakkile aşina bir Elişçiye ihtiyaç vardır.

İmtihanda muvaffak olana ehliyet ve iktidarına göre şehri maktuan 60 ile 100 lira arasında ücret verilecektir.

Talip olanlardan İstanbuldakilerin nufus tezkeresi ve askerlik vesikalarile Haydarpaşada işletme müfettişliğine ve Ankaradakilerin de yol ve meb'us dairesine lüzumu müracaatları.

BUYÜK
TAYYARE PİYANGOSU
6ncı keşide 11 Temmuz 1930 dadır.
Büyük ikramiye
200.000 Liradır
Ayrıca: "100.000„ liralık bir mükâfat ile "50.000„ "40000„ "25.000„ "10.000„ liralık büyük ikramiyeler vardır.
Hiç kazanmamış numaralara "30„ ar lira teselli mükâfatı verilecektir.
Biletler: Bayilerden Temmuzun yedinci günü akşamına kadar talep edilmelidir.

Hudut ve Sahiller Sihhat umum mudurluğund

Zonguldakta iskele civarında ki arsasına inşası mukarrer ve 15672 on beş bin altı yüz yetmiş iki lira keşif bedelli Zonguldak sahil sihhiye merkezi binasının inşaası Temmuzun onuncu Perşembe günü Zonguldak sihhiye merkezinde ihale karrür ettirilmek üzere Dikkat 40, biziran 930 tarihinden itibaren yirmi gün müddetle ve zarf usulile münakasaya konmuştur. Resim, plân ve şartnameyi görmek istiyen taliplerin Ankara'da hudut ve sahiller sıhhat umum müdürlüğünde her gün akşamı İzmir'den kalkarak pazartesi günü İskenderiye'ye varacaktır. Vapur, İskenderiye'den çarşamba günü kalkacak, cuma günü İzmir'e varacak ve o gün öğledensonra İzmir'den hareket ederek cumartesi öğledensonra İstanbul'a avdet edecektir.

ISTANBUL VILÂYETI

DEFTERDARLIK ILÂNATI

Bakırköy malmüdürlüğünden:

Kiralık hane: N. 4 Mükerrer Kalitarya kariyesinde iki oda bir sene müddetle kiraya verilecektir. Bedeli sabıkı 52 liradır. Şeraiti tediye defaten kira muamelesi 9-7-930 çarşamba günü saat 14 te Bakırköy Malmüdüriyetinde aleni yapılacaktır. M.

* * *

Bakırköy malmüdürlüğünden:

Kiralık hane: N. 17 ve 19 Kalitarya kariyesinde sekiz oda iki helâ bir sene müddetle kiraya verilecektir. Bedeli sabıkı 130 liradır. Şeraiti tediye ihaleyi müteakip defaten icar muamelesi 9-7-930 çarşamba günü saat 14 te Bakırköy müdüriyetinde yapılacaktır. M.

* * *

Bakırköy malmüdürlüğünden:

Kiralık Gazino: N. 3 Kalitarya kariyesinde muhammen kirası 60 liradır. Müddeti icar bir senedir. Kira şerati defaten kira muamelesi 9-7-930 çarşamba günü saat 14 te Bakırköy Malmüdüriyetinde aleni surette yapılacaktır.

* * *

Bakırköy mal müdürlüğünden:

Kiralık hane: Numara 4 Kalitarya kariyesinde üst kat üç oda bir sofa bir mutbah ve mikdarı kâfi bahçe bir sene müddetle kiraya verilecektir. Bedeli sabıkı 170 liradır. Şeraiti tediye ihaleyi müteakıp defaten icar muamelesi 9-7-930 çarşamba günü saat 14 te Bakırköy Malmüdürlüğünde aleni suretle yapılacaktır.

* * *

Bakırköy malmüdürlüğünden:

Yeşilköyde tayyare müfrezesi kumandanlığı deposunda mevcut yağ bidonları ile gaz tenekelerinin satış muamelesi 12-7-930 cumartesi günü saat 14 te Bakırköy Malmüdüriyetinde aleni yapılacaktır. M.

* * *

Bakırköy malmüdürlüğünden:

Kiralık hane N. 117 Kalitarya kariyesinde üst kat iki oda bir sofa alt kat bir oda bir mutbah bir helâ bir sene müddetle kiraya verilecektir. Muhammen kiymeti 120 liradır. Şeraiti tediye ihaleyi müteakıp defaten kira muamelesi 9-7-930 çarşamba günü saat 14 te Bakırköy Malmüdüriyetinde yapılacaktır. M.

* * *

Bakırköy malmüdürlüğünden:

Kiralık hane N. 116 Kalitarya kariyesinde üst kat üç oda bir sofa alt kat taşlık ve helâ bir sene müddetle kiraya verilecektir. Şeraiti tediye ihaleyi müteakıp defaten icar muamelesi 9-7-930 çarşamba günü saat 14 te Bakırköy Malmüdüriyetinde aleni suretle yapılacaktır. M

* * *

SATILIK KÂRGiR EV VE DÜKKAN: No. 37-97 Bilezik ve duvarcı sokak, Hüseyin ağa mahallesi Beyoğlu. Zemin katta dükkân bir oda bir methal birinci kat iki oda bir mutbah bir helâ elektrik ve terkos. Tahmin edilen kıymeti defaten verilmek şartile 950 liradır. [illegible] muamelesi 21-7-930 tarihine müsadif [illegible]si günü saat 17de Beyoğlu malmüdür[illegible] aleni müzayede usulile yapılacaktır. (R)

* * *

SATILIK KÂRGiR EV HiSSESi: No. 5 Akarca sokak Hüseyin ağa mahallesi Beyoğlu: Bodrum katta mutbah kömürlük kuyu ve sarnıç, birinci kat bir taşlık bir oda ve bir sofa bir helâ, ikinci kat üç oda bir sofa, üçüncü kat iki oda bir hela, dördüneü kat bir oda bir sofa ve önünde bir taraça elektrik ve terkosu havidir. Nısıf hisseye tahmin edilen kıymeti defaten verilmek şartile 1250 liradır. Satış muamelesi 21-7-930 tarihine müsadif pazartesi günü saat 17 de Beyoğlu malmüdürlüğünde aleni müzayede usulile yapılacaktır. (R)

* * *

SATILIK AHŞAP EV VE ALTINDA iki DÜKKÂN: No. 39-41-43. Bilezik sokak Hüseyin [illegible]oğlu: zemin katta iki dük[illegible] muştu kı[illegible]al edilen bir methal [illegible]nından ay[illegible] bir sofa ve taraça[illegible]du. Ona, be[illegible]len kıymeti defaten [illegible]lif etti.

Nevres

— Çok mu güzel?

— Siyah saçlı, siyah gözlü, [illegible]nat tenli bir İtalyan kızı idi. [illegible]aha yirmisinde var yok. Seba[illegible] Vamık'la bir barda tanıştılar. [illegible]akat Nevres, böyle tatlı güzel[illegible]k böyle halâvetli kız görme-

VEREMLİLERE, SIRACALILARA, UZVIET VE KEMIK ZAYIFLIKLARINA, HAMILE VE SÜT VIREN KADINLARA, ÇOCUKLARIN BÜYÜMESINE, KEMIK KIRIKLIKLARINA, HASTALIKDAN KALKANLARA.

TRIKALSIN

MUKAVVI

DOKTORLARA [illegible] SAF TRIKALSIN KOMPRİME, KAŞE, TOZ VE GRANÜLE Günde 3 adet yahut 3 kaşik Çocuklara nisf.

Her kes GELİP GÖREBİLİR

bu kadar nefis rakı yapılamayacağına kani olmak için pazartesi günleri saat 14 16 arasında bizzat fabrikamızı gelip görünüz.

BAKTERİYOLOK

Dr. İHSAN SAMİ

Bakteriyoloji laboratuvarı

Umum kan tahlilâtı, Frengi noktai nazarından (Vaserman teamülü)t kan küreyvatı sayılması, tifo ve ısalıma hastalıkları teşhisi, idrar, bh-gam, cerahat, kazurat ve su tagililâtı, Ültra mikroskobi ile frenut aranması, hususî aşılar istihzarı mn yenesi. Divanyolunda SultanMahmatürbesi No. 189 Tlefon İs. 981

Osmanlı Bankası

31 Kânunuevvel 1929 tarihindeki malî vaziyeti

Mevcudat ve matlûbat

	İsterlin	Sh	P
Hisse senetlerinin tesviyesi talep edilmemiş olan kısmı	5,000,000	—	—
Kasada ve Bankalarda mevcut nukut	2,525,399	16	2
Kısa vadeli avanslar ve röporlar	1,414,290	17	5
Tahsil olunacak senetler	4,936,776	3	3
Cüzdanda mevcut kıymetler	1,406,711	16	7
Borçlu hesabı cariler	7,666,396	16	7
Rehin mukabilinde avanslar	2,995,794	16	3
Kabul tarikile borçlular	2,153,272	1	9
Gayrı menkul mallar ve mobilya	666,017	4	11
Müteferrik	29,805	17	5
	28,794,465	10	4

Düyunat.

	İsterlin	Sh	P
Sermaye	10,000,000	—	—
Nizamnamei dahilî mucibince ifraz edilen ihtiyat akçesi	1,250,000	—	—
Mevkii tedavülde bulunan banknotlar	447,638	3	7
Görüldüğünde ödenecek senetler ve vadeli senetler	250,491	7	—
Alacaklı hesabı cariler	11,759,967	3	6
Vadeli bonolar ve hesabı cariler	2,600,177	13	—
Kabuller	2,153,272	1	9
Müteferrik	332,919	1	6
	28,794,465	10	4

Kuyuda muvafık olduğu tasdik olunur

Umumî Müdür Muavini *A. H. Reid* — Muhasebe Şefi ve İkinci Müdür *T. Hodler* — Umumî Müdür *de Sorbier de Pougnadoresse*

Zayi: 330 senesinde Biga mektebi rüştiyesinden almış olduğum şehadetnamemi zayi ettim. Yenisini alacağımdan eskisinin kıymeti kalmamıştır. Biga Belediye Tahsildarı Halil Vehbi

İst: 3 üncü icrasından: Bir deynin temini istifası zımnında mahcuz olup bu kerre satılmasına karar verilen ve 700 lira kıymeti muhammineli aynalı dolap, tovalet iki komedin, iki karyola, bir dıvar aynası, bir masa, üç parça iki koltuk temmuzun sekizinci günü saat dokuzdan on bire kadar Taksim Sıraservilerde Kâhya oğlu apartımanı önünde satılacağı ilân olunur.

ŞIK ve KİBARLAR; ELBİSELERINI Yalnız

Galatada Karaköyde Börekçi fırını ittisalindeki büyük mahallebicinin üstünde

EKSELSIOR *Büyük elbise mağazalarından giyinirler*

Kostümler	İngiliz biçimi kamaşlardan ve asrî biçimde	16 1/2	liradan itibaren
Kostümler	Spor biçimi Güzel cins	14 1/2	„
Kostümler	Çocuklar için spor ve saire iyi cins kumaşlardan	6	„
Pantalonlar	Kaşe en son moda gayet şık biçimde	6 1/2	„
Pantalonlar	Beyaz şık biçimlerde gayet iyi kumaşlardan	7 1/2	„
Pardesüler	"Mandelber„ empermeaize her renkte vardır.	24 1/2	„
Trençkot	teminatlı cins şık ve hafif	18	„
Hanımlara mahsus dairede			
Mantolar	Twik İngiliz cinsi kumaştan şık biçimlerde ve son moda	15 1/2	„
Trençkot	Hanımlara mahsus teminatli cins ve her renkte	18	„

Ismarlama için hususî daire vardır. Tediyatta teshilât gösterilir

verilmek şartile 1200 liradır. Satış muamelesi 21-7-930 tarihine müsadif pazartesi günü saat 17de Beyoğlu malmüdürlüğünde aleni müzayede usulile yapılacaktır. (R)

* * *

KiRALIK TARLA: Kayışdağı caddesi, Tuğlacı başı Mustafa efendi mahallesi, kurbalıdere Kadıköy, 40 dönüm, senelik kirası 120 lira, kiralamak açık arttırma 10 temmuz 930 perşembe 14,30 defterdarlıkta. (H-247)

* * *

Üsküdar malmüdürlüğünden:

Satılık arsa numarası 16 hüsamettin bey sokağı caferağa mahallesi Kadıköy, arka ciheti açık ve tarafeyninde haneler mevcut olup ikametkâh inşasına elverişlidir. ve Mühürdar caddesi kurbindedir Mesahası mik darı 256 ziradır, tahmin olunan 512 lira kıymet def3ten verilecektir, müzayedeye iştirak edeceklerden yüzde 7 buçuk pey akçesi alınucak tıs, satış muamelesi 10-7-930 perşembe günü saat 15 te Üsküdar malmüdürlüğünde aleni müzayede usulile yapılacaktır. R

* * *

Üsküdar malmüdürlüğünden:

Setılık arsa numarası 19 maslak sokağı Çengelköy: mesahası 256 arşın mikdarında olup bina inşasına müsalttir, tahmin olunan (128) lira kiymet defaten verilecektir, müzayedeye iştirak edeceklerden yüzde 7 buçuk pey akçesi alınacaktır, satış muamelesi 10-7-930 perşembe günü saat 15te Üsküdar malmüdürlüğünde aleni müzayede usulile yapılacaktır. R

* * *

Üsküdar malmüdürlüğünden:

Satılık arsa numarası 14 Hüsamettin bey sokağı caferağa mahallesi Kadıköy mühürdar caddesi kurbinde olup arka tarafı Murat Ali sokağı ve tarafeyninde haneler mevcut olup bina inşasına elverişlidir, mesahası mikdarı 252 ziradır, tahmin edilen (504) lira kiymet defaten verilecektir. müzayedeye iştirak edeceklerden yüzde 7 buçuk pey akçesı alınacaktır. satış muamelesi 10-7-930 perşembe günü saat 15 te Üsküdar malmüdürlüğünde aleni müzayede usulile yapılacaktır. R

* * *

Adalar malmüdürlüğünden:

Halik namıdiğeri kamma Büyükada balık tutmağa mahsustur, senelik icarı 1100 lira olup her ay peşin alınmak şartile üç sene müddetle icar olunacaktır icar muamelesi 6-7-930 pazar günü saat 14 te Adalar malmüdürlüğünde aleni müzayede ile yapılacaktır. M

Altı silindirlilerin haiz bulunduğu fevkalâde harekât ve bahş ettikleri biccümle fevaid ile beraber yeni Chevrolet'nin de 6-silindirli, uzun ömürlü, esbabı istirahatı camı ve iktisadı bir otomobil olduğunu derhatır ediniz.

Burada . . . Yeni Chevrolet'nın kıymet Mizanında . . .

Milyonlarca motoristler tarafından ne suretle otomobil kıymetinin taktir edildigini müşahede edeceksiniz.

Chevrolet Kıymetinin Mizanı

Ehven fiyetli otomobilin kıymetini taktir etmeğe elverişli 10 adet evsâf . . .

Bu evsâfı tetkik ile IŞTRADA bulununuz.

		Chevrolet	Diğer Otolar
1	6-silindirli, kuvvetli ve mukavim motör dört silindirli masrafında çalışmakdadır.	Mevcut	☐
2	Yeni Fişer karoserileri ile mücehhez şık, cazibedâr ve uzun, yatğın hututlu şasiler.	Mevcut	☐
3	Büyük otomobilin haiz bulunduğu gibi esbabı istirahat, geniş dahili kısım, uzun yaylar, tazyik mailî def'i ihtizaz yayları.	Mevcut	☐
4	Mururu uburda kolay idâre, mebzul sürat, kolay direksiyon idâresi, dört tekerlek firenleri.	Mevcut	☐
5	Sessiz ve pürüssüs çalışan 6-silindirli motör ve Fişer karoserileri.	Mevcut	☐
6	Şasinin arka kısmına techiz edilen emniyetli benzin deposu, ve zıyayı in'ikâs ettirmeyen mailî ön camı	Mevcut	☐
7	Daha az çalışdırma masrafı. Dört silindirlilerden daha az benzin ve yağ sarfıyatı. Yedek parçalarının ehveniyeti	Mevcut	☐
8	Daimi bir surette memnuniyet bahş bir senelik te'minatname ve komple yedek parçaları servisi.	Mevcut	☐
9	Benzin tulumbası, hava tasfiyesi, akselerator tulumbası, "VV" markalı ön camı, elektrikle çalışan benzin muş'iri, tablon üzerine merkûz motör hararet kontrolu ve safre gibi büyük bir otomobilin haiz bulunduğu mezayalar.	Mevcut	☐
10	General Motors'un Tecrübe Sahasında tecrübe ve tespit edilen General-Motors mamulatı.	Mevcut	☐

Bir otomobili İştra etmezden mukaddem, lütfen bu on adet evsâf hakkında rey verinia

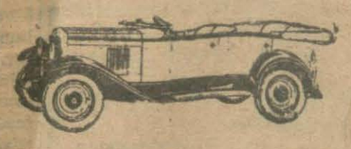

İşte bu Chevrolet Kıymetinin Mizanı—paranız mukabil ehven fiyetli bir otomobili iştra etmenizde ne kadar fazla mezayaya tesahüp edeceğinizi ima eden pek muhim bir pilandır. Dünyanın hir tarafindaki milyonlarca motoristler bu pilan sayesile para tasarrufu mümkün olduğunu müşahede etmekdedirler.

Şimdi pilanı tetkik ediniz. Ehven fiyet sınıfindaki otomobillerin haiz bulunduğu mezayalara nazaran 1930 modeli altı silindirli Chevrolet'nin mezayalarını bu esasa göre mukayese ediniz. Altı silindirli Chevrolet'de paranıza mukabil ne kadar fazla mezayaya tesahüp edeceğinize dikkat ediniz. Bilahire, en yakın Chevrolet acentasından serbest bir gezintide bulunmağı talep ederek, tekrar bilfiil bu noktaı tetkik ediniz.

General Motors'un bir senelik Te'minatnameyi hakkında ve Chevrolet'yi aylık taksitle ne suretle iştra edebileceğinize dair acentadan [illegible] talep ediniz.

1930 MODELİ ALTI SİLİNDİRLİ CHEVROLET

GENERAL MOTORS MAMULATI

TÜRKIYE ACENTALIKLARI:

Levis Hayk & Şürekân, Amerikan Garajı, Pançaltı, İSTANBUL, A. Adnı Bey ANKARA, Kırmızı Yıldız Müessesesi, MERSİN, R. E. Turrel, Halimağa Çarşısı 11-13, İZMİR, Müftü Zade Mehmet HAYR[illegible] Ali Veli Mehmet Ali Beyler, GAZİ AYINTAP, Aldo Kaçtı Zade Rüştü Yağenleri, SAMSUN, Kumru Zade Dibber Mehmet & Sezaruinin Zade Ahmet Beyler, TRABZON, Bakkal Bı[illegible]n Zade Nuri Bey, KONYA, Türk Yeni Şirketi, ANTALYA, İmam Zade Ali Kâmil & Mahtumları, KAYSERİ, Ahat Zade İhsan & Kasap Ali Zade İnnali Beyler, KASTAMUNI

PLASYE ARANIYOR

Erkek ve kadım ısmarlama elbise üzerinde kumisyonla iş getirecek faal ve namuslu bir plâsye aranıyor. Taliplerin İstanbul Yeni postane 400 numaralı kutu adresine (plâsye) rumuzile tahriren müracaatları.

Zayi: Derunudda Hasköy askerlik şubesinden aldığım askeri terhis vesikam nüfus tezkeremi havi cüzdanımı kaybettim. Yenileri çıkarılacağından eskilerin hükmü olmayacaktır. 1306 tevellüllü Nesim oğlu Mişon

Dr. Ahmet Ata

Kulak, boğaz, burun mütehassısı Çağaloğlu Nuruosmaniye caddesi No. 14-18 öğledeı sonra

Mes'ul müdürü Burhaneddin